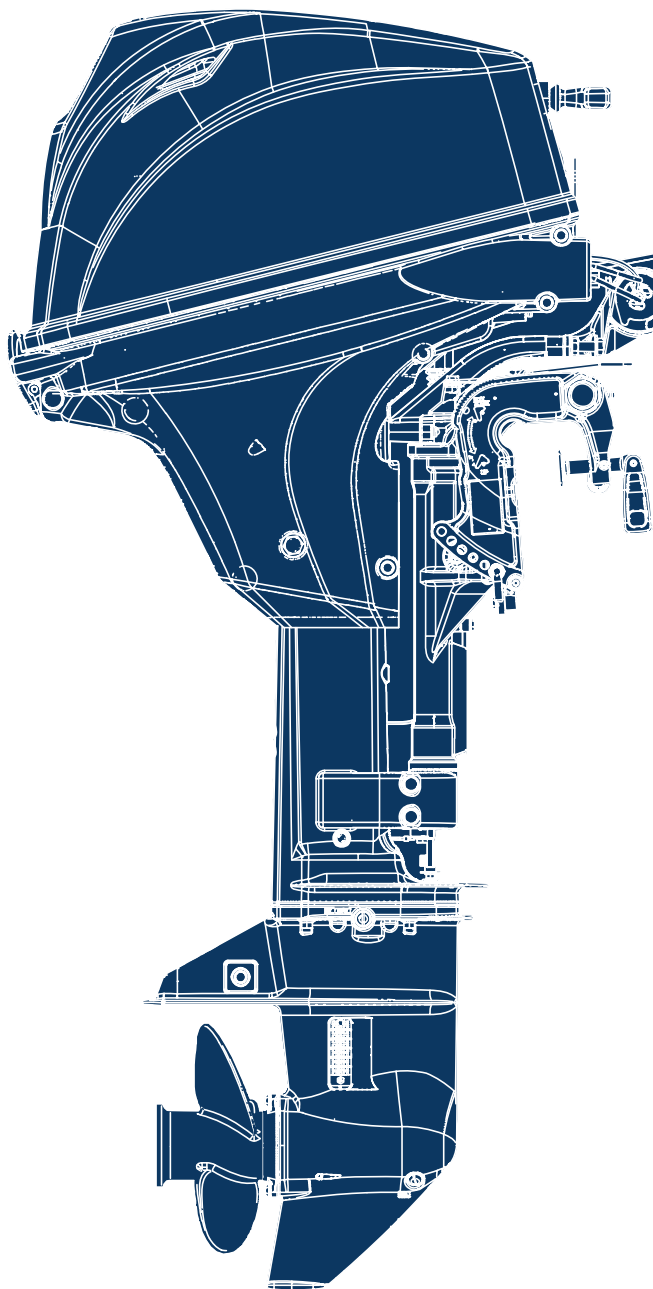


# 2017 PARTS CATALOG

トーハツ船外機  
パーツ カタログ



 TOHATSU



**MFS 9.9E**  
**15E**  
**20E**

Serial Number 00001AG~

OB NO.002-21057-0AG  
3RS 1707



# パーツカタログのご使用について

1. このパーツカタログは、2017年1月現在で編集しております。
2. 新設、廃止または、変更が生じた場合は、サービスブルテン等にてお知らせ致しますので、その都度、ご訂正ください。
3. イラストレーション(部品図)は部品検査の目安として記載していますので現品と形状が異なる場合があります。
4. イラストが一つに対して複数の品番がありますので枝番、適用モデル、備考を確認してからご注文願います。

適用モデル

Ref.No. 見出番号	Parat No. 部品番号	Description 部品名	Q'ty/個数			Remarks 備考
			MESSAGE	UNIT PRICE	QTY	
5-28	3RU-02418-0	GASKET ガスケット	1			
5-29	3RT-03536-0	RESTRICTOR リストリクタ		1		
5-29	3RU-03536-0	RESTRICTOR リストリクタ	1			
5-30	3RS-10150-0	VAPOR SEPARATOR ASSY ベーパーセパレータアッシー	1	1	1	
	3RS-10179-0	* COVER * カバー	1	1	1	

5. アッセンブリまたは、キットでの販売部品は、その構成する部品の頭に(\*)印をつけて表しています。
6. 本文中に記載されている記号は、次の様になっています。
 

STD : スタンダード	OPT : オプション
O/S : オーバーサイズ	ASSY : アッセンブリ
DO : 日本国内向け	EX : 海外輸出向け
A : 必要に応じて選択	EU : 欧州連合

## 7. オーダー上の注意

塗装部品の注文に当っては、以下に従ってください。

パーツナンバーの4桁目が"B"・"Q"記号のものは塗装されています。

現在の塗装色はパワーヘッドがブラック(B)、ロウユニットがアクアマリンブルー(Q)、プロペラがブラック(B)です。

[例示]

エンジンショートブロックキット      ロウユニットアッシー(L)

3BJB87090-3                                  3BHQ87302-0

B: ブラック

Q: アクアマリンブルー

## 8. ボルト・ナット・ワッシャのサイズ記号に付いて

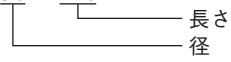
ボルト                                  9161F9 - 0630

ナット・ワッシャ                  9401E3 - 0600

9. 標準部品のホースは、長巻 (備考を参照) に代替されます。

ホース

98AB - 50 - 110



HOSE/PIPE

Ref.No. 見出番号	Part No. 部品番号	Description 部 品 名	Bulk part No. バルク部品番号	Bulk part バルク部品	
				Inner Diameter (mm) 内径(mm)	Length(m) 長さ(m)
1-3	99AA-4-0330	PIPE ビニルパイプ	99AA-4-1000	4	1
16-7	2 98AB-70-700	HOSE ホース	98AB-701000	7	1
16-8	2 98AB-701600	HOSE ホース	98AB-701000 × 2	7	1

# HOW TO USE THIS PARTS CATALOG

1. This Parts Catalog provides information available as of the end of January, 2017.
2. Please keep the Parts Catalog updated each time when receiving the Service Bulletin describing the addition, abolition and/or change of parts.
3. Actual shapes of parts may be different from the illustrations shown in this Parts Catalog because they are described only as a guide for searching parts.
4. One illustration is given more than one article number. Please confirm the sub-number, applicable model and remarks before ordering parts.

Applicable model

Ref.No. 見出番号	Parat No. 部品番号	Description 部品名	Q'ty/個数			Remarks 備考
			MIN	STANDARD	MAX	
5-28	3RU-02418-0	GASKET ガスケット	1			
5-29	3RT-03536-0	RESTRICTOR リストリクタ		1		
5-29	3RU-03536-0	RESTRICTOR リストリクタ	1			
5-30	3RS-10150-0	VAPOR SEPARATOR ASSY へーパセパレータアッシー	1	1	1	
⊕	3RS-10179-0	* COVER * カバー	1	1	1	

⊕ Different specification  
 ○ Illustration position number  
 Fig. No.

5. Given mark in (\*) to part number shows assembly or kit part.

6. Marks in this Parts Catalog show.

STD	: Standard	OPT	: Optional Parts
O/S	: Over size	ASSY	: Assembly
DO	: Domestic Model	EX	: Export Model
A	: As required	EU	: European Union

7. Attention to order

Please order painted parts in accordance with following.

The parts that fourth figure of the parts number is (B), (Q) have painted.

Present coloring of power head is black (B), lower unit is aqua marine blue (Q) and propeller is black (B).

[Example]

ENGINE SHORT BLOCK KIT      LOWER UNIT ASSY (L)

3BJB87090-3

3BHQ87302-0

B: Black

Q: Aquamarine Blue

8. About dimensional identification of bolts, nuts and washers.

BOLT

9161F9-0630

Length below neck

Diameter

Washer based (O) : No washer

NUTS & WASHERS 9401E3-0600

Diameter

9. Hose, that is a standard part, is replaced with long hose.

HOSE

98AB - 50 - 110

Length  
Diameter

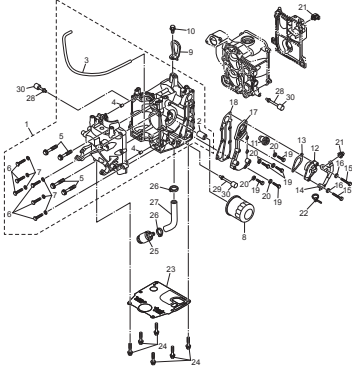
HOSE/PIPE

Ref.No. 見出番号	Part No. 部品番号	Description 部 品 名	Bulk part No. バルク部品番号	Bulk part バルク部品	
				Inner Diameter (mm) 内径(mm)	Length(m) 長さ(m)
1-3	99AA-4-0330	PIPE ビニルパイプ	99AA-4-1000	4	1
16-7	2 98AB-70-700	HOSE ホース	98AB-701000	7	1
16-8	2 98AB-701600	HOSE ホース	98AB-701000 × 2	7	1

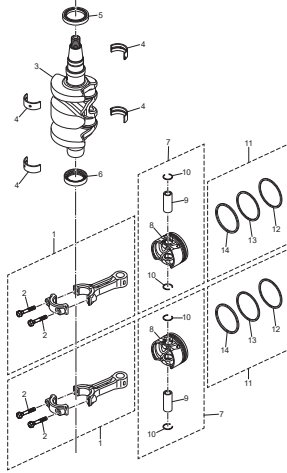
CONTENTS  
目 次

Fig. 1	CYLINDER・CRANK CASE	1
	シリンダ・クランクケース	
Fig. 2	PISTON・CRANK SHAFT	5
	ピストン・クランクシャフト	
Fig. 3	CYLINDER HEAD・OIL PUMP	7
	シリンダヘッド・オイルポンプ	
Fig. 4	PULLEY・TIMING BELT	11
	プーリ・タイミングベルト	
Fig. 5	FUEL PUMP	13
	フュエルポンプ	
Fig. 6	RECOIL STARTER	21
	リコイルスタータ	
Fig. 7	MAGNETO・ELECTRIC PARTS	23
	マグネト・エレクトリックパーツ	
Fig. 8	DRIVE SHAFT HOUSING	31
	ドライブシャフトハウジング	
Fig. 9	GEAR CASE	35
	ギヤケース	
Fig. 10	BRACKET (MANUAL)	41
	ブラケット (マニュアル)	
Fig. 11	BRACKET (PTT)	47
	ブラケット(PTT)	
Fig. 12	TILLER HANDLE・SHIFT	53
	ティラハンドル・シフト	
Fig. 13	FRONT PANEL・DRIVE SHAFT HOUSING COVER	59
	フロントパネル・ドライブシャフトハウジングカバー	
Fig. 14	REMOTE CONTROL PARTS	63
	リモートコントロールパーツ	
Fig. 15	TOP COWL	65
	トップカウル	
Fig. 16	FUEL TANK	67
	フュエルタンク	
Fig. 17	COMPONENT PARTS OF REMOTE CONTROL	69
	リモコンボックス構成部品	
Fig. 18	COMPONENT PARTS OF REMOTE CONTROL (ELECTRIC PARTS)	73
	リモコンボックス構成部品(電装品関係)	
Fig. 19	OPTIONAL PARTS・ACCESSORIES	75
	オプションパーツ・アクセサリ	
Fig. 20	ASSEMBLY・KIT PARTS	77
	アッセンブリ・キットパーツ	
	索引	85
	INDEX	91
	INDEX (Parts Number)	95

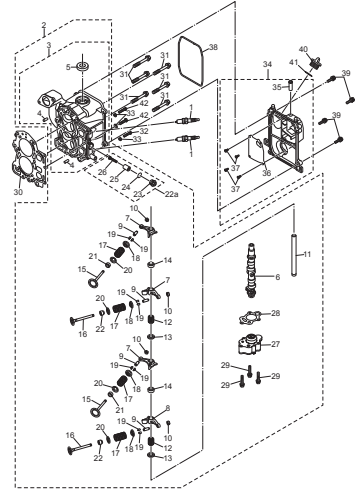
**Fig. 1 CYLINDER · CRANK CASE**  
シリンダ・クランクケース



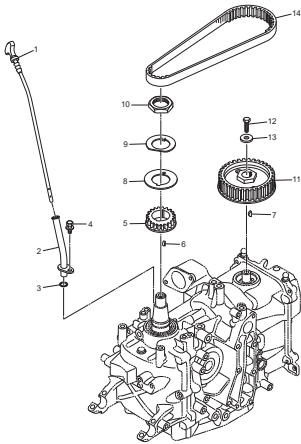
**Fig. 2 PISTON · CRANK SHAFT**  
ピストン・クランクシャフト



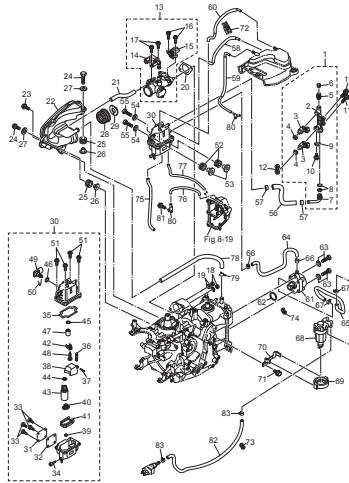
**Fig. 3 CYLINDER HEAD · OIL PUMP**  
シリンダヘッド・オイルポンプ



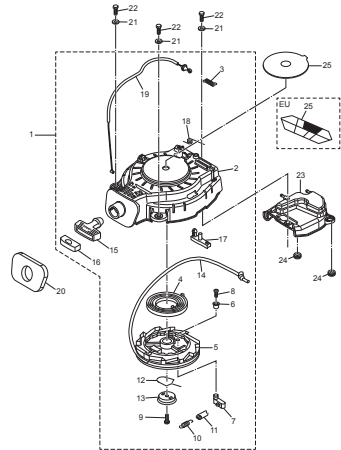
**Fig. 4 PULLEY · TIMING BELT**  
プーリー・タイミングベルト



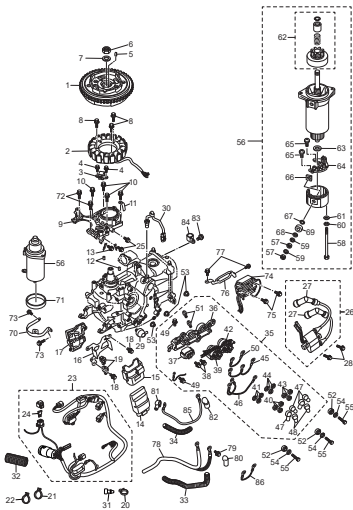
**Fig. 5 FUEL PUMP**  
フェエルポンプ



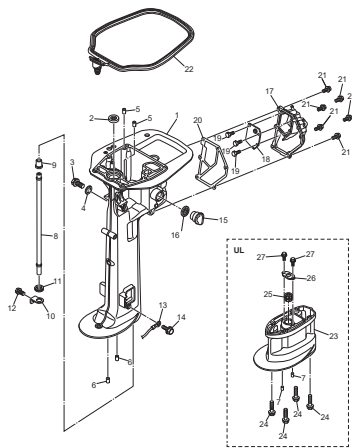
**Fig. 6 RECOIL STARTER**  
リコイルスタータ



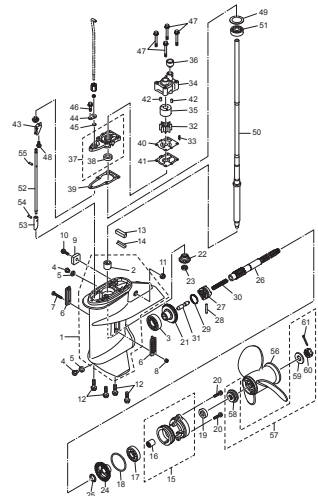
**Fig. 7 MAGNETO · ELECTRIC PARTS**  
マグネット・エレクトリックパーツ



**Fig. 8 DRIVE SHAFT HOUSING**  
ドライブシャフトハウジング

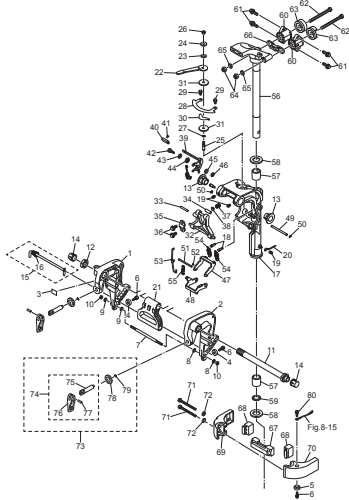


**Fig. 9 GEAR CASE**  
ギヤケース

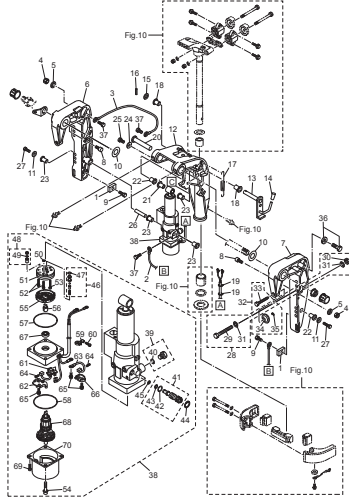




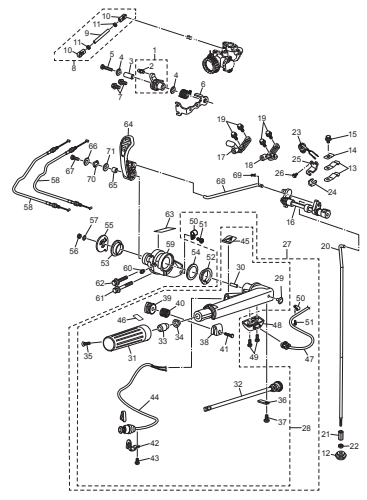
**Fig.10 BRACKET (MANUAL)**  
 ブラケット(マニュアル)



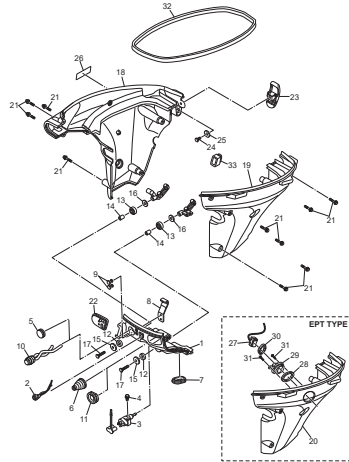
**Fig.11 BRACKET (PTT)**  
 ブラケット(PTT)



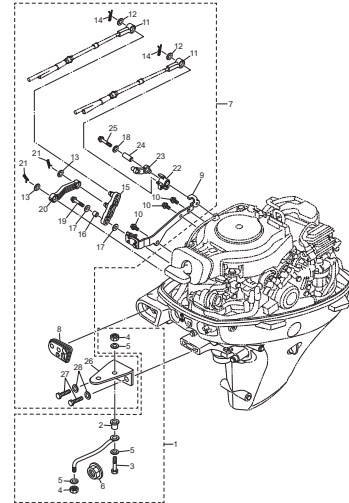
**Fig.12 TILLER HANDLE · SHIFT**  
 ティラハンドル・シフト



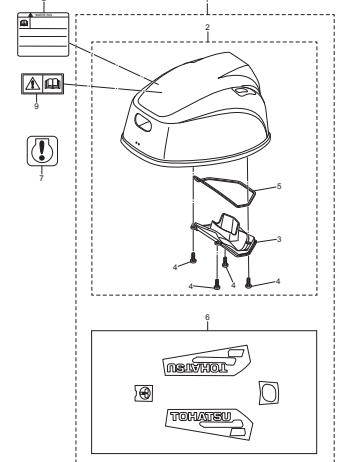
**Fig.13 FRONT PANEL · DRIVE SHAFT HOUSING COVER**  
 フロントパネル・ドライブシャフトハウジングカバー



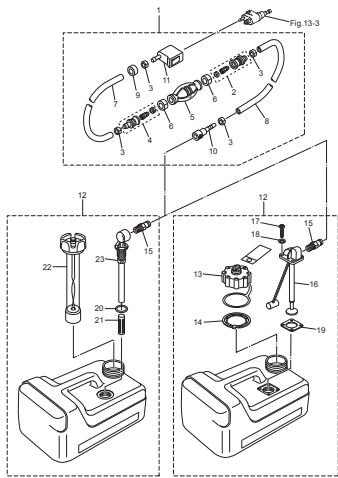
**Fig.14 REMOTE CONTROL PARTS**  
 リモートコントロールパーツ



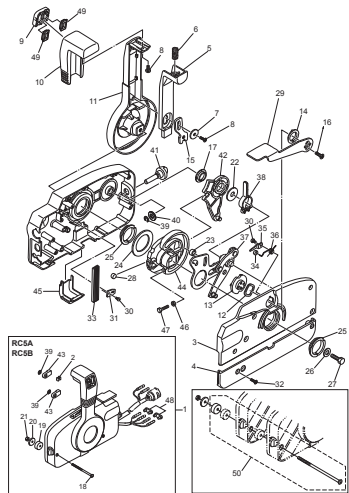
**Fig.15 TOP COWL**  
 トップカウル



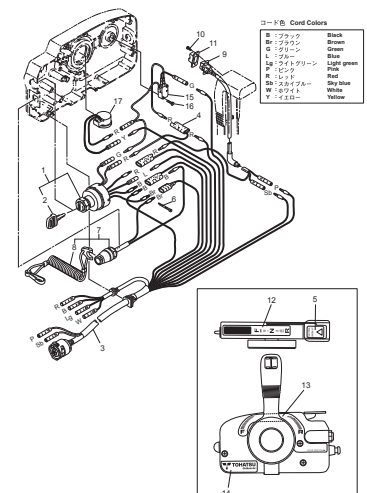
**Fig.16 FUEL TANK**  
 フュエルタンク



**Fig.17 COMPONENT PARTS OF REMOTE CONTROL**  
 リモコンボックス構成部品



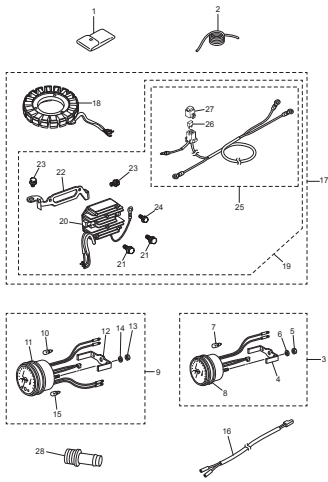
**Fig.18 COMPONENT PARTS OF REMOTE CONTROL (ELECTRIC PARTS)**  
 リモコンボックス構成部品(電装品関係)



コード色 Cord Colors

●	ブラック	Black
○	グリーン	Green
□	ブルー	Blue
△	ライトグリーン	Light green
◇	ライトブルー	Light blue
▽	レッド	Red
◇	ホワイト	White
▽	ブラック	Black

**Fig.19 OPTIONAL PARTS · ACCESSORIES**  
**オプションパーツ・アクセサリ**



**Fig.20 ASSEMBLY · KIT PARTS**  
**アセンブリ・キットパーツ**

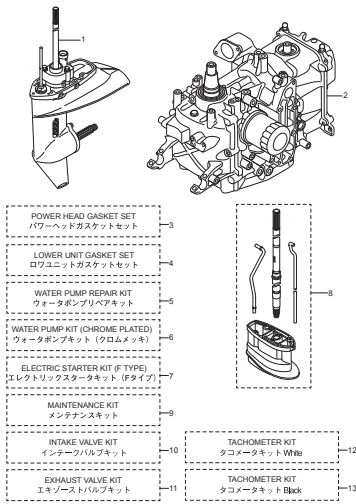
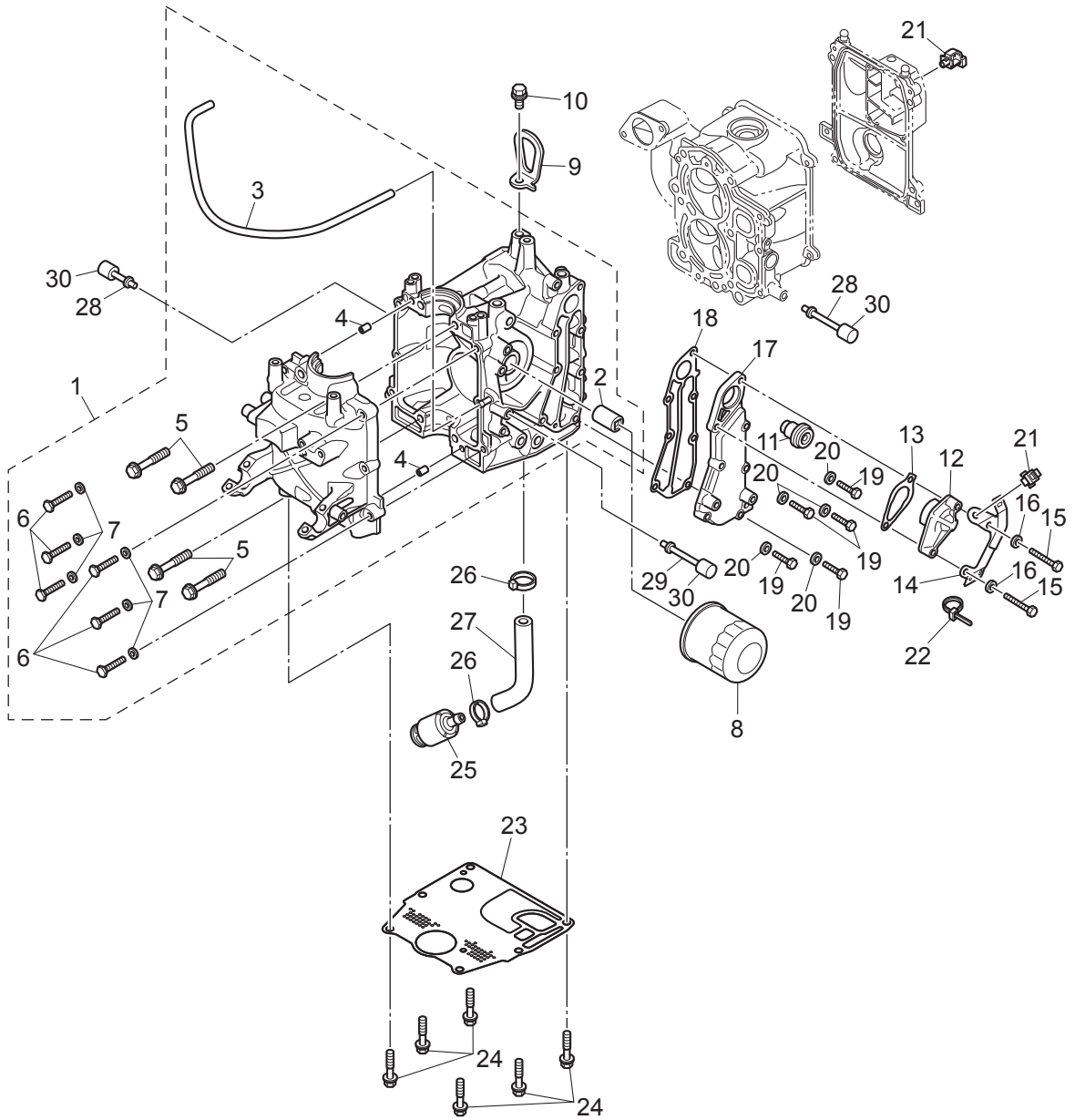




Fig. 1

CYLINDER · CRANK CASE  
シリンダ・クランクケース



Ref.No. 見出番号	Parat No. 部品番号	Description 部 品 名	Q' ty/個数			Remarks 備 考
			MFSQ.9E	MFS15E	MFS20E	
1-1	3RSB01100-0	CYL BLOCK & CRANKCASE ASSY シリンダ'クランクケースアッソ	1	1	1	
1-2	3RS-07636-0	* OIL FILTER BOLT * オイルフィルタボルト	1	1	1	
1-3	99AA-4-0330	* PIPE * ビニルパイプ	1	1	1	
1-4	345-01111-0	* DOWEL PIN 6-12 * タウエルピン 6-12	2	2	2	
1-5	3H8-01012-1	* CYLINDER HEAD BOLT 8-50 * シリンダ'ヘッドボルト 8-50	4	4	4	Crankcase
1-6	9161F9-0630	* BOLT * ボルト	6	6	6	
1-7	9402E3-0600	* WASHER * ワッシャ	6	6	6	
1-8	3BJ-07615-0	OIL FILTER オイルフィルタアッソ	1	1	1	
1-9	3RS-01513-0	HANGER ハンガ'	1	1	1	
1-10	910103-5820	BOLT ボルト	1	1	1	
1-11	3RS-01030-0	THERMOSTAT サーモスタット	1	1	1	
1-12	3H6B01031-0	THERMOSTAT CAP サーモスタットキャップ	1	1	1	
1-13	346-01032-0	THERMOSTAT CAP GASKET サーモスタットキャップガ'スケツト	1	1	1	
1-14	3RT-06869-0	BRACKET ブラケツト	1	1	1	
1-15	3RS-02095-0	BOLT 40mm ボルト 40mm	2	2	2	
1-16	9402E3-0600	WASHER ワッシャ	2	2	2	
1-17	3RSB02301-0	EXHAUST COVER (OUTER) エキゾーストカバー(アウト)	1	1	1	
1-18	3RS-02305-0	EXHAUST COVER GASKET エキゾーストカバーガ'スケツト	1	1	1	
1-19	3NT-02319-0	BOLT 25mm ボルト 25mm	5	5	5	
1-20	9402E3-0600	WASHER ワッシャ	5	5	5	
1-21	3BJ-84398-0	BAND 135 バンド'リードワイヤ 135	2	2	2	
1-22	3F9-84398-0	BAND 205 バンド'リードワイヤ 205	1	1	1	
1-23	3RS-01303-0	ENGINE BASEMENT GASKET エンジンベースガ'スケツト	1	1	1	
1-24	3BJ-61017-1	BOLT 8-P1.25 ボルト 8-P1.25	6	6	6	
1-25	3RS-07710-0	OIL STRAINER ASSY オイルストレーナアッソ	1	1	1	
1-26	369-84398-0	BAND 158 バンド'リードワイヤ 158	2	2	2	
1-27	98AH-95-150	HOSE ホース	1	1	1	
1-28	3RS-67143-0	COWL SUPPORT カウルサポ'ト	2	2	2	
1-29	3RT-67143-0	COWL SUPPORT カウルサポ'ト	1	1	1	

Fig. 1

CYLINDER · CRANK CASE  
シリンダ・クランクケース

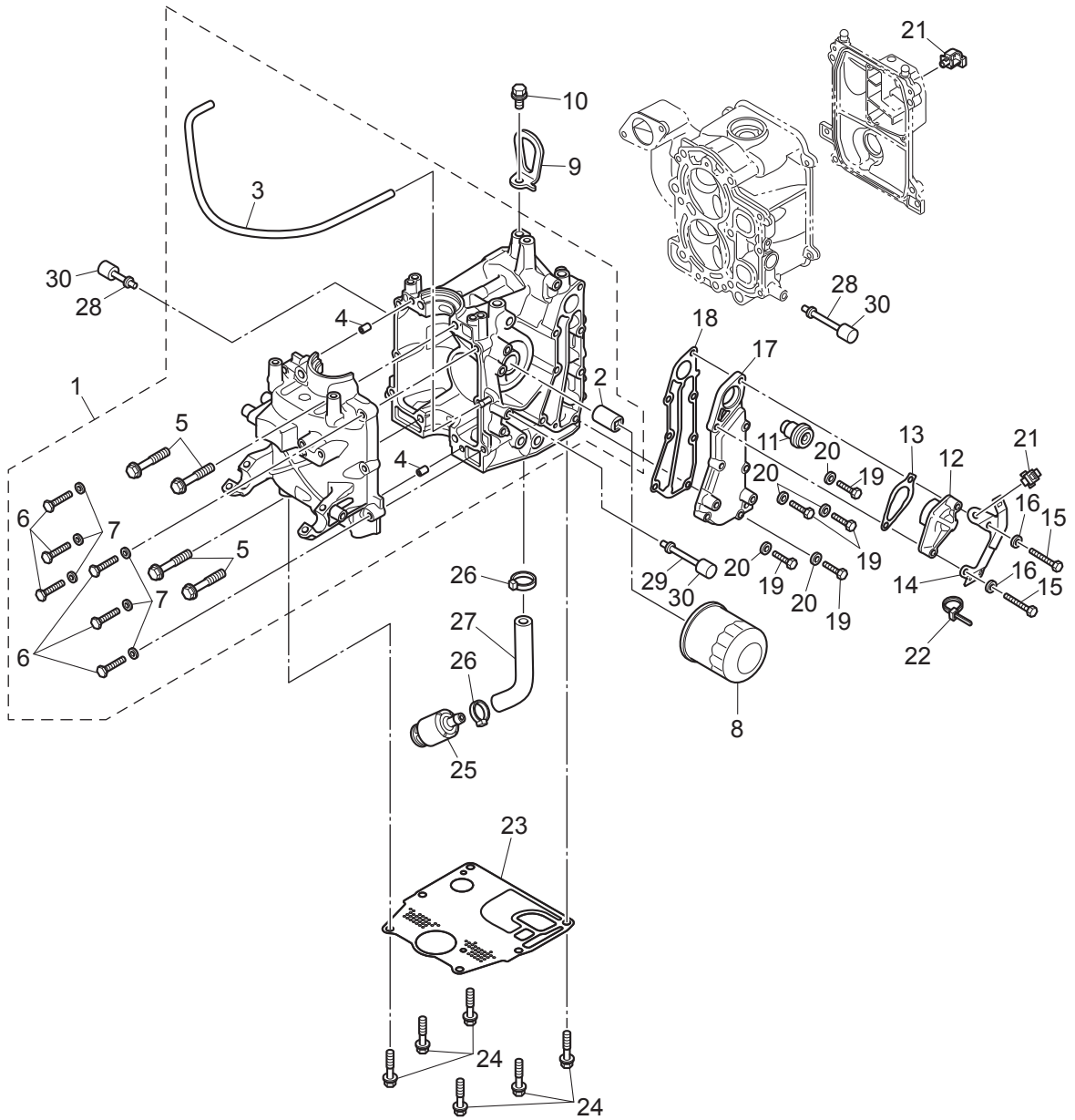
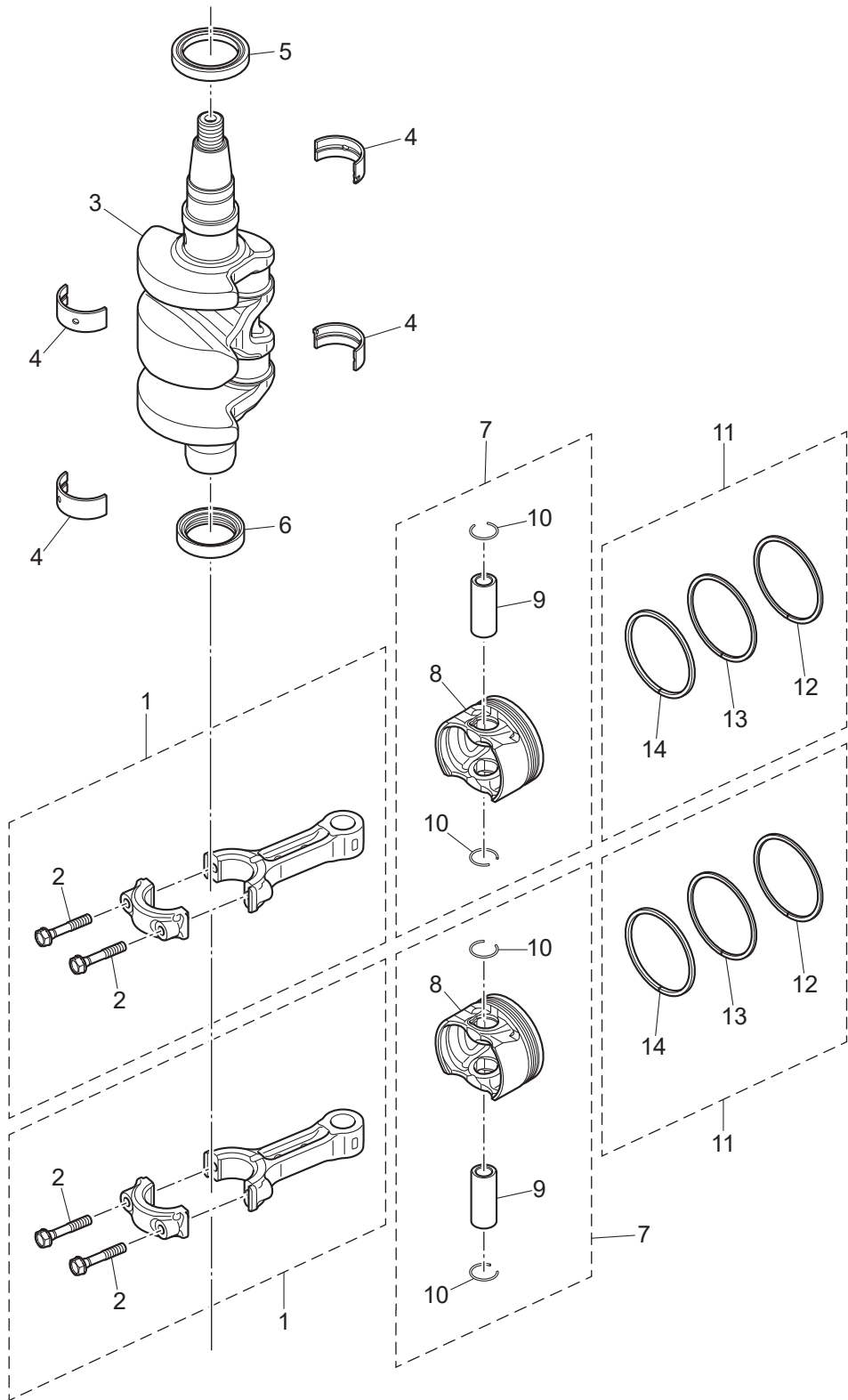




Fig. 2

PISTON · CRANK SHAFT  
ピストン・クランクシャフト

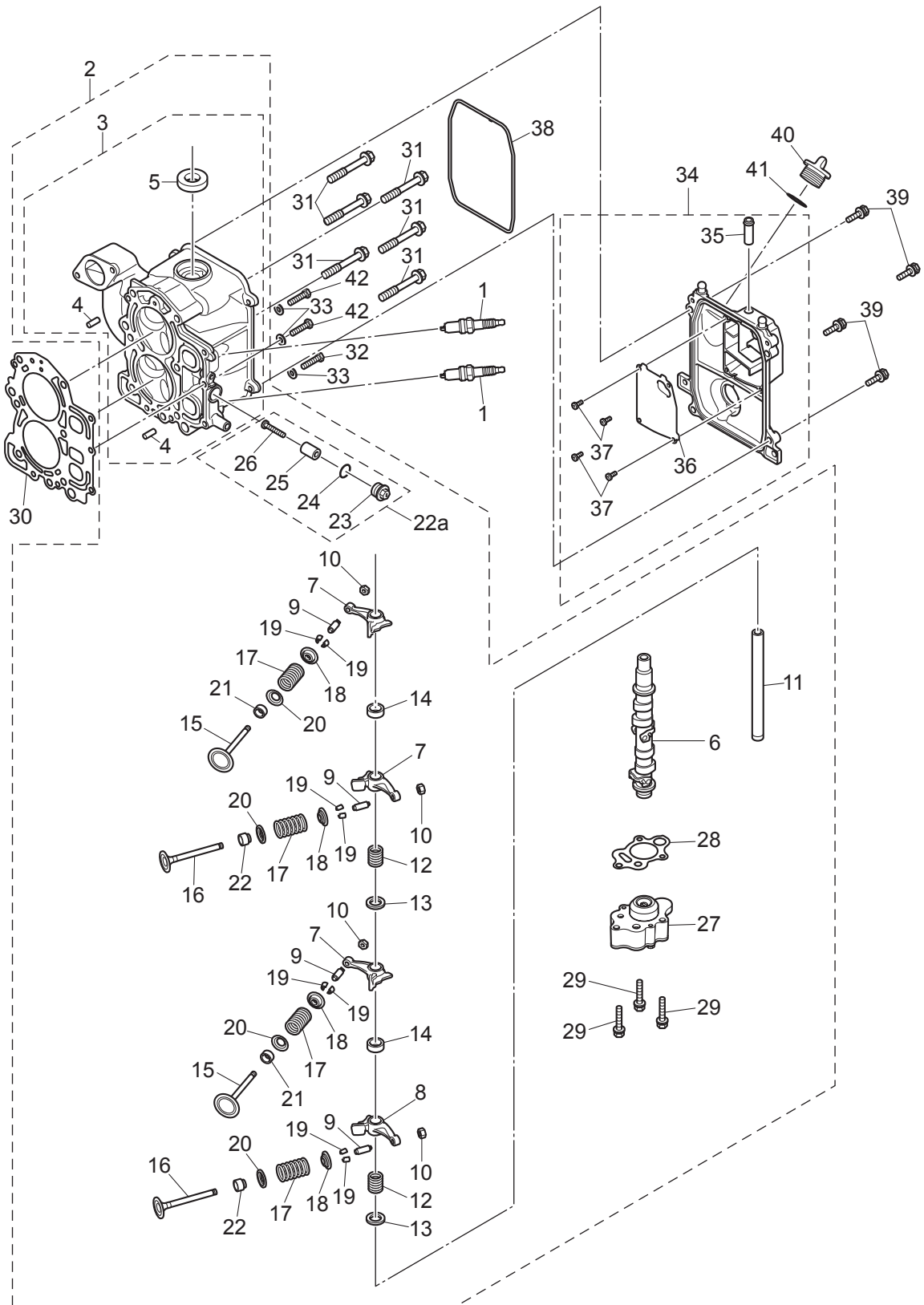




Ref.No. 見出番号	Parat No. 部品番号	Description 部 品 名	Q'ty/個数			Remarks 備 考	
			MFSQ9E	MFS15E	MFS20E		
2-1	3RS-00040-0	CONNECTING ROD ASSY コンロッドアッシー	2	2	2		
2-2	3RS-00059-0	* CONNECTING ROD BOLT * コンロッドボルト	2	2	2		
2-3	3RS-00030-0	CRANKSHAFT ASSY クランクシャフトアッシー	1	1	1		
2-4	1	3RS-07708-0	PLAIN SHAFT BEARING プレーンシャフトベアリング	A	A	A	BLUE See SERVICE MANUAL
2-4	2	3RS-07707-0	PLAIN SHAFT BEARING プレーンシャフトベアリング	A	A	A	RED See SERVICE MANUAL
2-5	3R3-00121-0	OIL SEAL 32-44-9 オイルシール 32-44-9	1	1	1	Upper	
2-6	3BJ-00121-0	OIL SEAL 36-50-7 オイルシール 36-50-7	1	1	1	Lower	
2-7	3RS-87130-0	PISTON REPAIR KIT ピストンリペアキット	2	2	2		
2-8	3RS-00001-0	* PISTON * ピストン	1	1	1		
2-9	3RS-00021-0	* PISTON PIN * ピストンピン	1	1	1		
2-10	3H6-00024-0	* PISTON PIN CLIP * ピストンピンクリップ	2	2	2		
2-11	3RS-87123-1	PISTON RING SET ピストンリングセット	2	2	2		
2-12	3RS-00011-0	* PISTON RING * ピストンリング TOP	1	1	1		
2-13	3RS-00012-0	* PISTON RING * ピストンリング 2nd	1	1	1		
2-14	3RS-00013-0	* PISTON RING-OIL * ピストンリング OIL	1	1	1		

Fig. 3

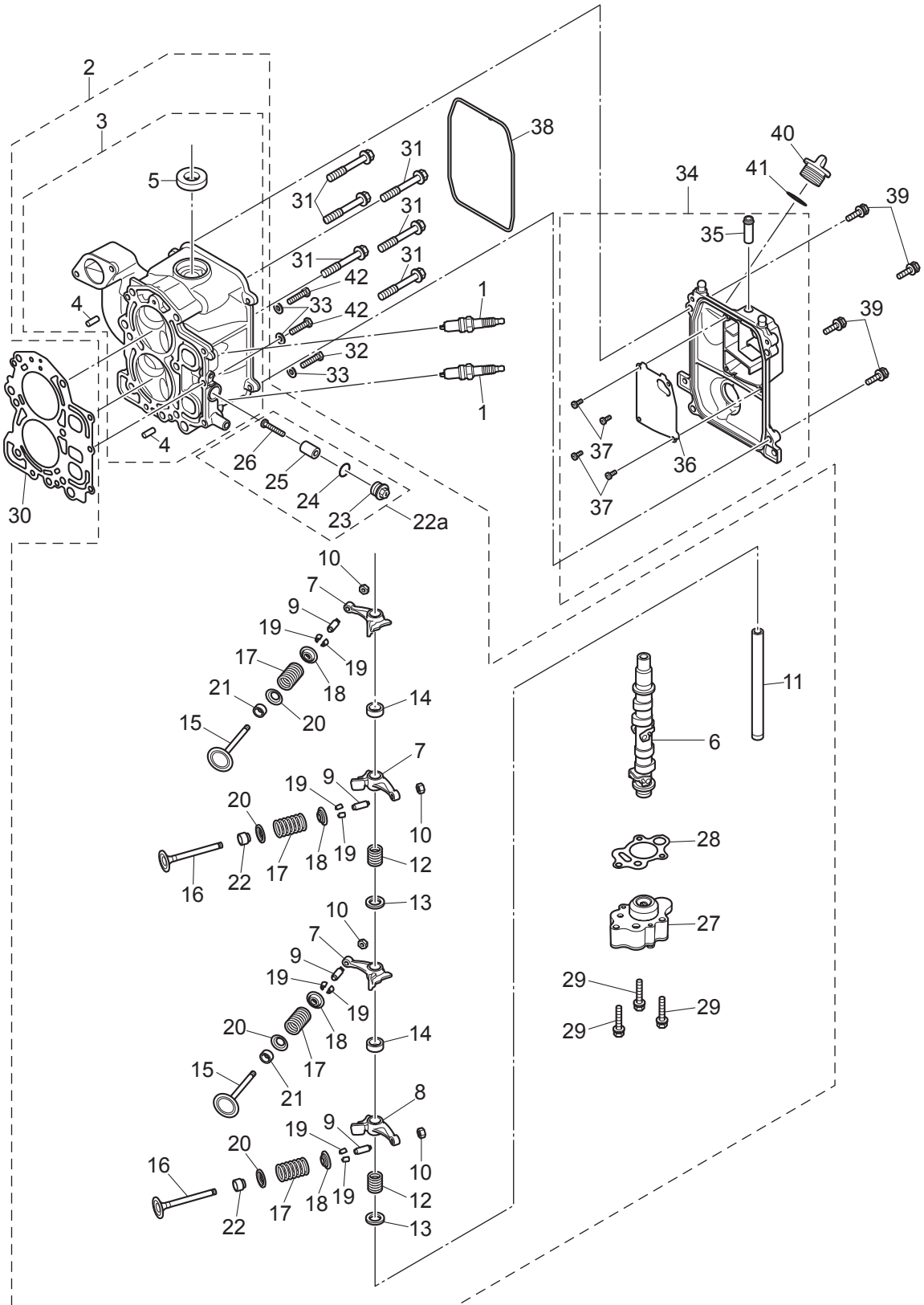
CYLINDER HEAD · OIL PUMP  
シリンダヘッド・オイルポンプ



Ref.No. 見出番号	Parat No. 部品番号	Description 部 品 名	Q' ty/個数			Remarks 備 考
			MFSQ.9E	MFS15E	MFS20E	
3-1	9701-1-1103	SPARK PLUG(DCPR6E) スパークプラグ (DCPR6E)	2	2	2	
3-2	3RSB01000-0	CYLINDER HEAD COMPLETE シリンダヘッドコンプリート	1	1	1	
3-3	3RSB01001-0	* CYLINDER HEAD ASSY * シリンダヘッドアッシー	1	1	1	
3-4	345-01111-0	** DOWEL PIN 6-12 ** ダウエルピン 6-12	2	2	2	
3-5	3H8-07025-0	** OIL SEAL 18-35-8 ** オイルシール 18-35-8	1	1	1	
3-6	3RS-07810-0	* CAMSHAFT ASSY * カムシャフトアッシー	1	1	1	
3-7	3Y2-07935-0	* ROCKER ARM * ロッカーアーム	3	3	3	
3-8	3RS-07935-0	* ROCKER ARM * ロッカーアーム	1	1	1	
3-9	3R0-07238-0	* ADJUSTING SCREW * アジャストスクリュー	4	4	4	
3-10	3H8-07237-0	* ADJUSTING NUT * アジャストナット	4	4	4	
3-11	3RS-07920-0	* ROCKER ARM SHAFT * ロッカーアームシャフト	1	1	1	
3-12	3AA-07225-0	* ROCKER SHAFT SPRING L=25 * ロッカーシャフトスプリング L=25	2	2	2	
3-13	3R3-07227-0	* WASHER 13.2-21.8-2 * ワッシャ 13.2-21.8-2	2	2	2	
3-14	3RS-07939-0	* COLLAR * カラー	2	2	2	
3-15	3RS-07901-0	* INTAKE VALVE * インテークバルブ	2	2	2	
3-16	3RS-07902-0	* EXHAUST VALVE * エキゾーストバルブ	2	2	2	
3-17	3RS-07903-0	* VALVE SPRING * バルブスプリング	4	4	4	
3-18	3V1-07221-0	* RETAINER * リテーナ	4	4	4	
3-19	3H6-07223-0	* COTTER * コッター	8	8	8	
3-20	3RS-07905-0	* VALVE SPRING SEAT * バルブスプリングシート	4	4	4	
3-21	3R3-07204-0	* INTAKE VALVE STEM SEAL * インテークバルブステムシール	2	2	2	
3-22	3R3-07206-0	* EXHAUST VALVE STEM SEAL * エキゾーストバルブステムシール	2	2	2	
3-22a	3KM-01142-0	* ANODE PLUG ASSY * アノードプラグアッシー	1	1	1	
3-23	3P0-01143-0	** ANODE PLUG ** アノードプラグ	1	1	1	
3-24	3T5-10046-0	** O-RING 1.9-13 ** Oリング 1.9-13	1	1	1	
3-25	3P0-60218-0	** ANODE ** アノード	1	1	1	
3-26	921503-0530	** SCREW ** スクリュー	1	1	1	
3-27	3RS-07600-0	* OIL PUMP ASSY * オイルポンプアッシー	1	1	1	
3-28	3RS-07653-0	* OIL PUMP GASKET * オイルポンプガスケット	1	1	1	

Fig. 3

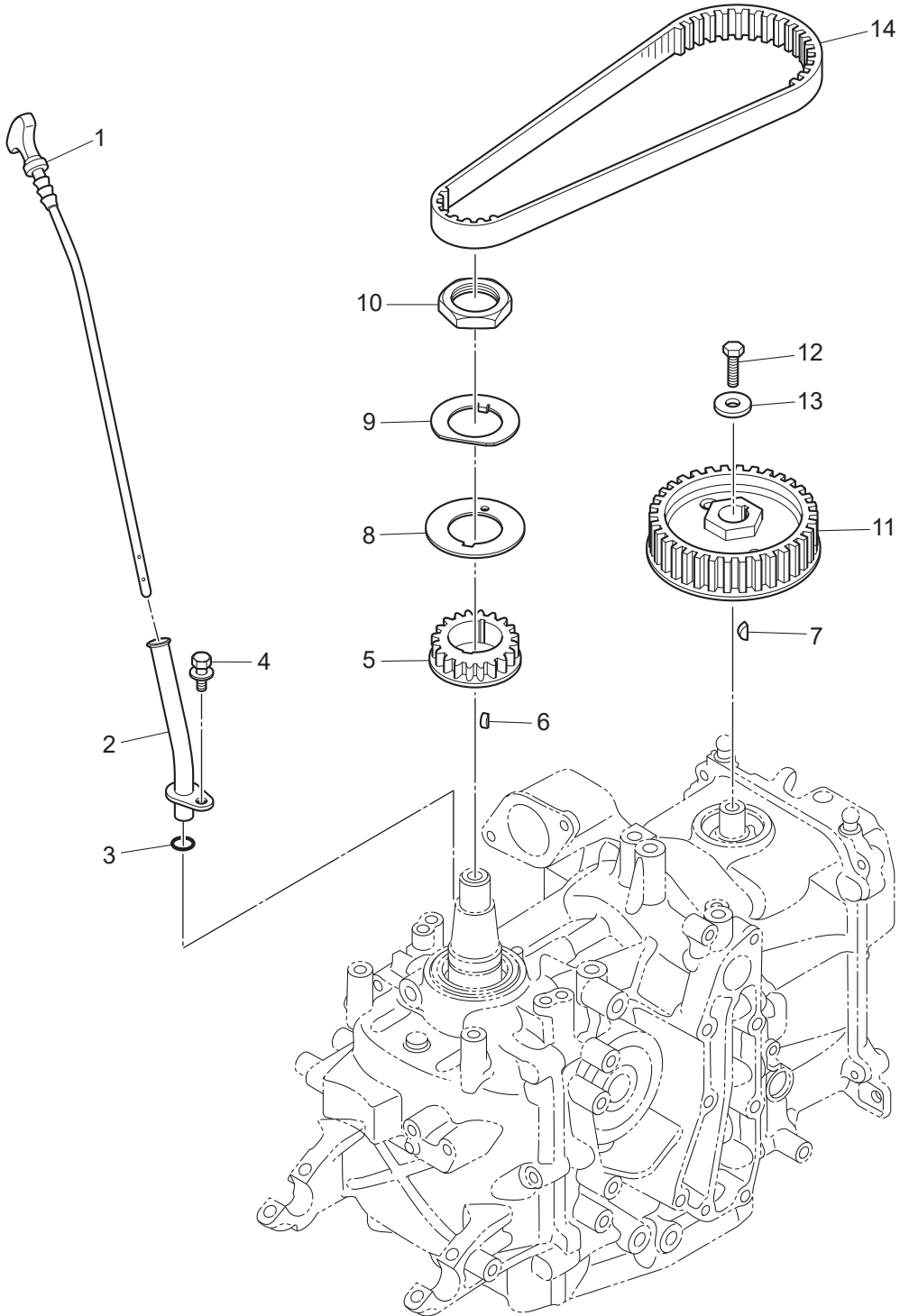
CYLINDER HEAD · OIL PUMP  
シリンダヘッド・オイルポンプ



Ref.No. 見出番号	Parat No. 部品番号	Description 部 品 名	Q' ty/個数			Remarks 備 考
			MF/SQ.9E	MF/S15E	MF/S20E	
3-29	9101E3-5635	* BOLT * ボルト	3	3	3	
3-30	3RS-01005-0	CYLINDER HEAD GASKET シリンダヘッドガスケット	1	1	1	
3-31	3H8-01013-0	CYLINDER HEAD BOLT 8-60 シリンダヘッドボルト 8-60	6	6	6	
3-32	9161F9-0640	BOLT ボルト	1	1	1	
3-33	9402E3-0600	WASHER ワッシャ	3	3	3	
3-34	3RSB01020-0	CYLINDER HEAD COVER ASSY シリンダヘッドカバーアッシー	1	1	1	
3-35	3H8-02093-0	* NIPPLE 10-32 * ニップル 10-32	1	1	1	
3-36	3RS-07731-0	* BREATHER CHAMBER COVER * ブリーザーチャンバカバー	1	1	1	
3-37	921503-0406	* SCREW * スクリュー	4	4	4	
3-38	3RS-01024-0	CYLINDER HEAD COVER GASKET シリンダヘッドカバーガスケット	1	1	1	
3-39	9101E3-5625	BOLT ボルト	4	4	4	
3-40	3R0-71015-1	OIL FILLER CAP オイルフィラキャップ	1	1	1	
3-41	3R0-07422-0	O-RING 3.1-24.4 Oリング 3.1-24.4	1	1	1	
3-42	3NT-02319-0	BOLT 25mm ボルト 25mm	2	2	2	

Fig. 4

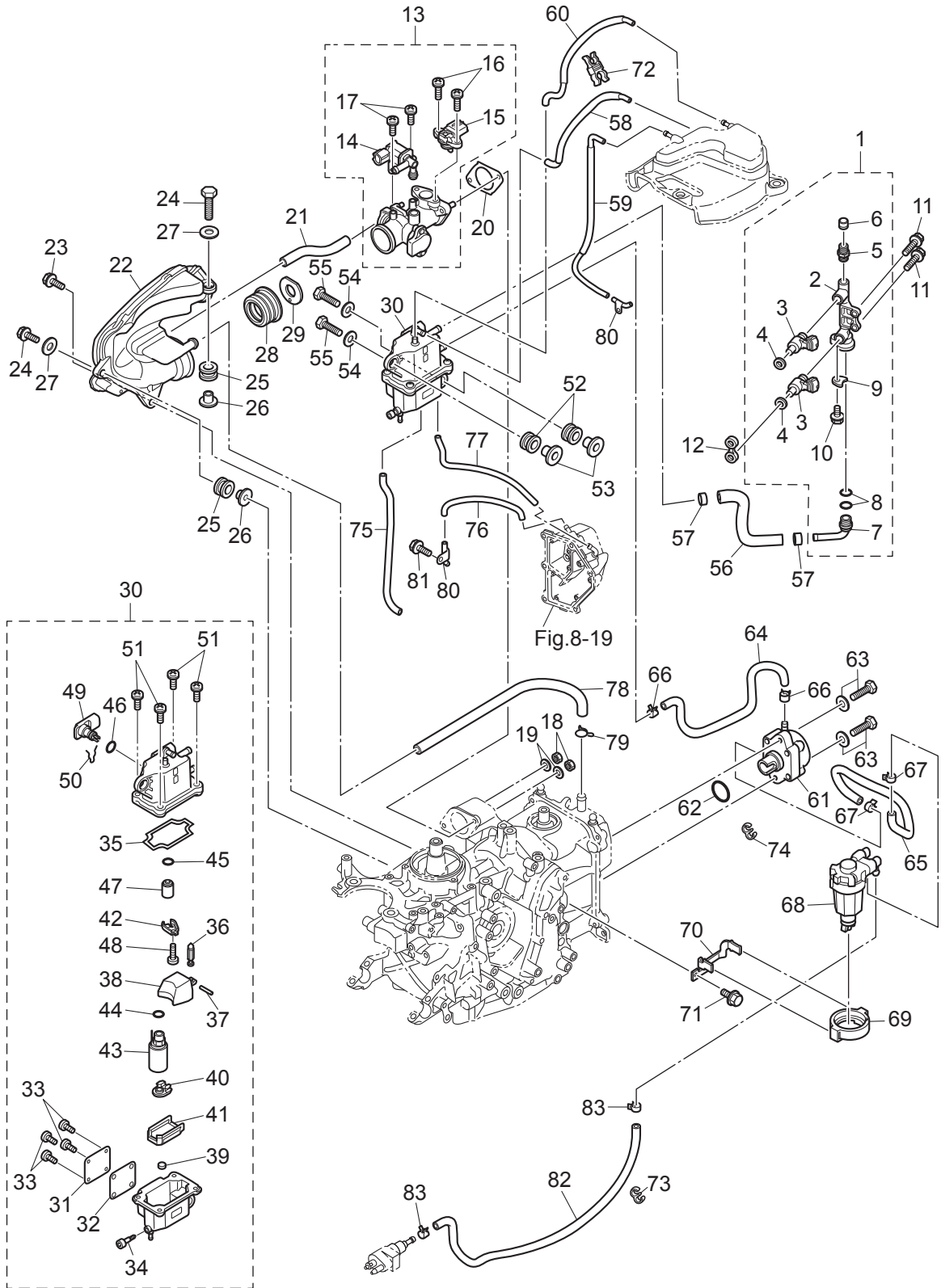
PULLEY · TIMING BELT  
プーリ・タイミングベルト



Ref.No. 見出番号	Parat No. 部品番号	Description 部 品 名	Q' ty/個数			Remarks 備 考
			MFSQ,9E	MFS15E	MFS20E	
4-1	3RS-07721-0	OIL LEVEL GAUGE オイルレベルゲージ	1	1	1	
4-2	3RS-07720-0	OIL LEVEL GAUGE GUIDE オイルレベルゲージガイド	1	1	1	
4-3	3T5-10162-0	O-RING 1.9-9.8 Oリング 1.9-9.8	1	1	1	
4-4	910103-5612	BOLT ボルト	1	1	1	
4-5	3BJ-10060-0	DRIVE PULLEY ドライブプーリー (タイミングプーリー)	1	1	1	
4-6	309-00131-0	KEY 10-3.7-3 キー 10-3.7-3	1	1	1	
4-7	309-00131-0	KEY 10-3.7-3 キー 10-3.7-3	1	1	1	
4-8	3BJ-10063-0	BELT GUIDE ベルトガイド	1	1	1	
4-9	3BJ-10069-0	LOCK WASHER ロックワッシャ	1	1	1	
4-10	3T5-10068-2	NUT ナット プーリー	1	1	1	
4-11	3H8-10062-2	DRIVEN PULLEY ドライブプーリー	1	1	1	
4-12	3AA-60108-0	PRE-COATED BOLT 6-20 プレコートボルト 6-20	1	1	1	
4-13	3H8-10066-0	WASHER 6.5-19-3.2 ワッシャ 6.5-19-3.2	1	1	1	
4-14	3RS-10045-0	TIMING BELT タイミングベルト	1	1	1	

Fig. 5

FUEL PUMP  
フュエルポンプ

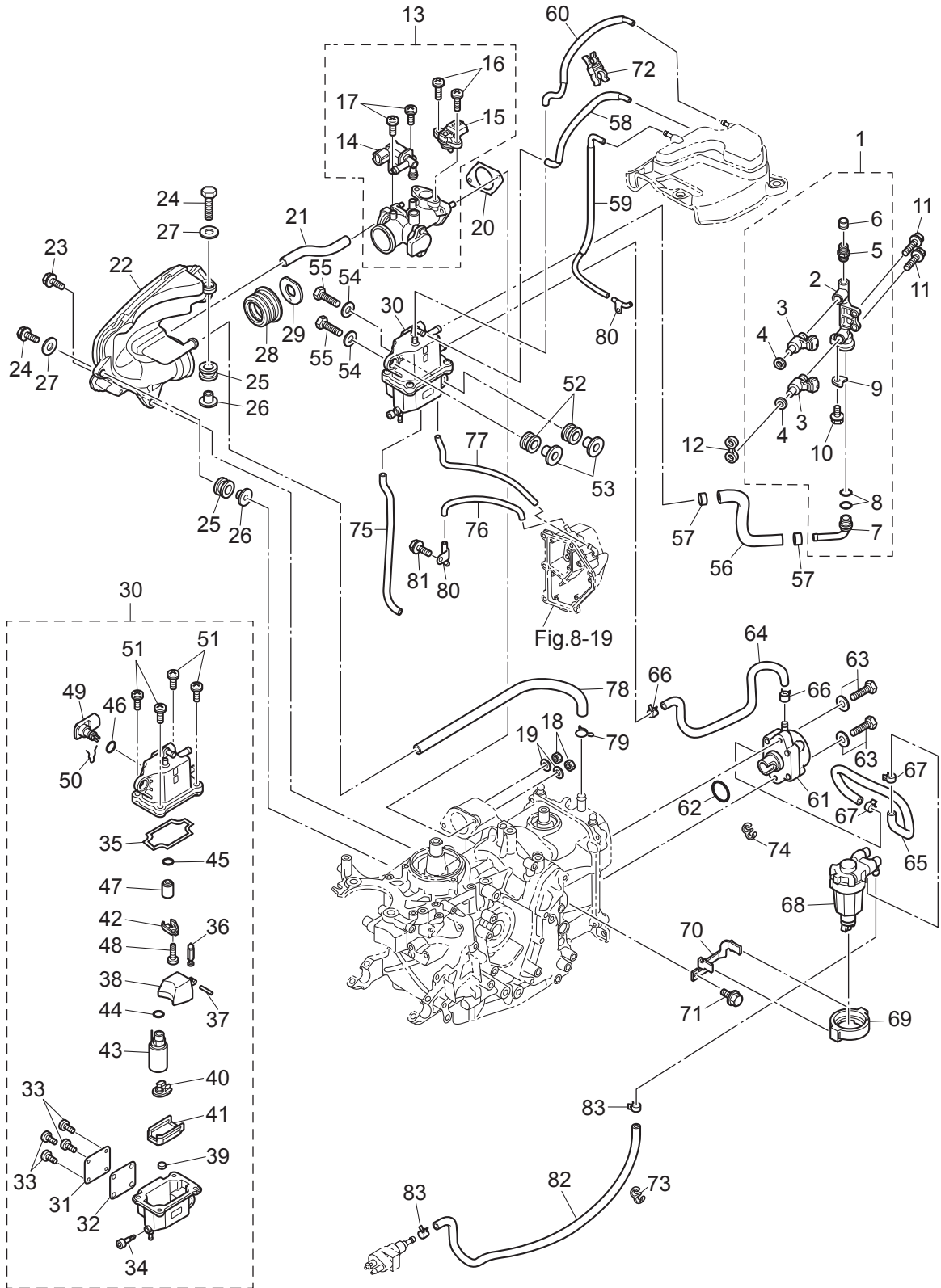




Ref.No. 見出番号	Parat No. 部品番号	Description 部 品 名	Q' ty/個数			Remarks 備 考
			MFSQ.9E	MFS15E	MFS20E	
5-1	3RS-10200-0	FUEL RAIL ASSY フュエルレールアッソ	1	1	1	
5-2	3RS-10201-0	* FUEL RAIL * フュエルレール	1	1	1	
5-3	3RS-10300-0	* FUEL INJECTOR ASSY * フュエルインジェクタアッソ	2	2	2	
5-4	3RS-10323-0	* SEAL RING * シールリング	2	2	2	
5-5	3T5-10098-0	* VALVE ASSY (PRESSURE CHECK) * ハルブアッソ (プレッシャチェック)	1	1	1	
5-6	3T5-10099-0	* CAP * キャップ ハルブ	1	1	1	
5-7	3T5-10161-0	* NIPPLE 8-6-13L * ニップル	1	1	1	
5-8	3T5-10162-0	* O-RING 1.9-9.8 * オリソグ 1.9-9.8	2	2	2	
5-9	3T5-10169-0	* HOLDING PLATE * ホルディングプレート	1	1	1	
5-10	910103-5612	* BOLT * ボルト	1	1	1	
5-11	910103-5625	BOLT ボルト	2	2	2	
5-12	3RS-03952-0	INSULATOR インシュレータ	1	1	1	
5-13	3RS-10100-0	THROTTLE BODY ASSY スロツトルボテイアッソ	1	1	1	
5-14	3RS-10211-0	* ISC VALVE * ISCハルブ	1	1	1	
5-15	3RS-10214-0	* MAP SENSOR * マップセンサ	1	1	1	
5-16	921503-5510	* SCREW * スクリュ	2	2	2	
5-17	921503-5516	* SCREW * スクリュ	2	2	2	
5-18	930103-0600	NUT ナツト	2	2	2	
5-19	940103-0600	WASHER ワツシャ	2	2	2	
5-20	3BJ-02011-0	CARBURETOR GASKET キャブレタカスケツト	1	1	1	
5-21	3RS-10212-0	HOSE ホース	1	1	1	TSC Valve-Intake Silencer
5-22	3RS-02409-0	INTAKE SILENCER ASSY インテークサイレンサアッソ	1	1	1	
5-23	910103-5630	BOLT ボルト	1	1	1	
5-24	910103-0620	BOLT ボルト	2	2	2	
5-25	3KY-06920-0	RUBBER MOUNT ラバマウソ	2	2	2	
5-26	3RS-76079-0	COLLAR カラ	2	2	2	
5-27	3C8-66308-0	WASHER 6-16-1.5 ワツシャ 6-16-1.5	2	2	2	
5-28	1	3RT-02418-0	GASKET カスケツト	1		
5-28	2	3RS-02418-0	GASKET カスケツト		1	

Fig. 5

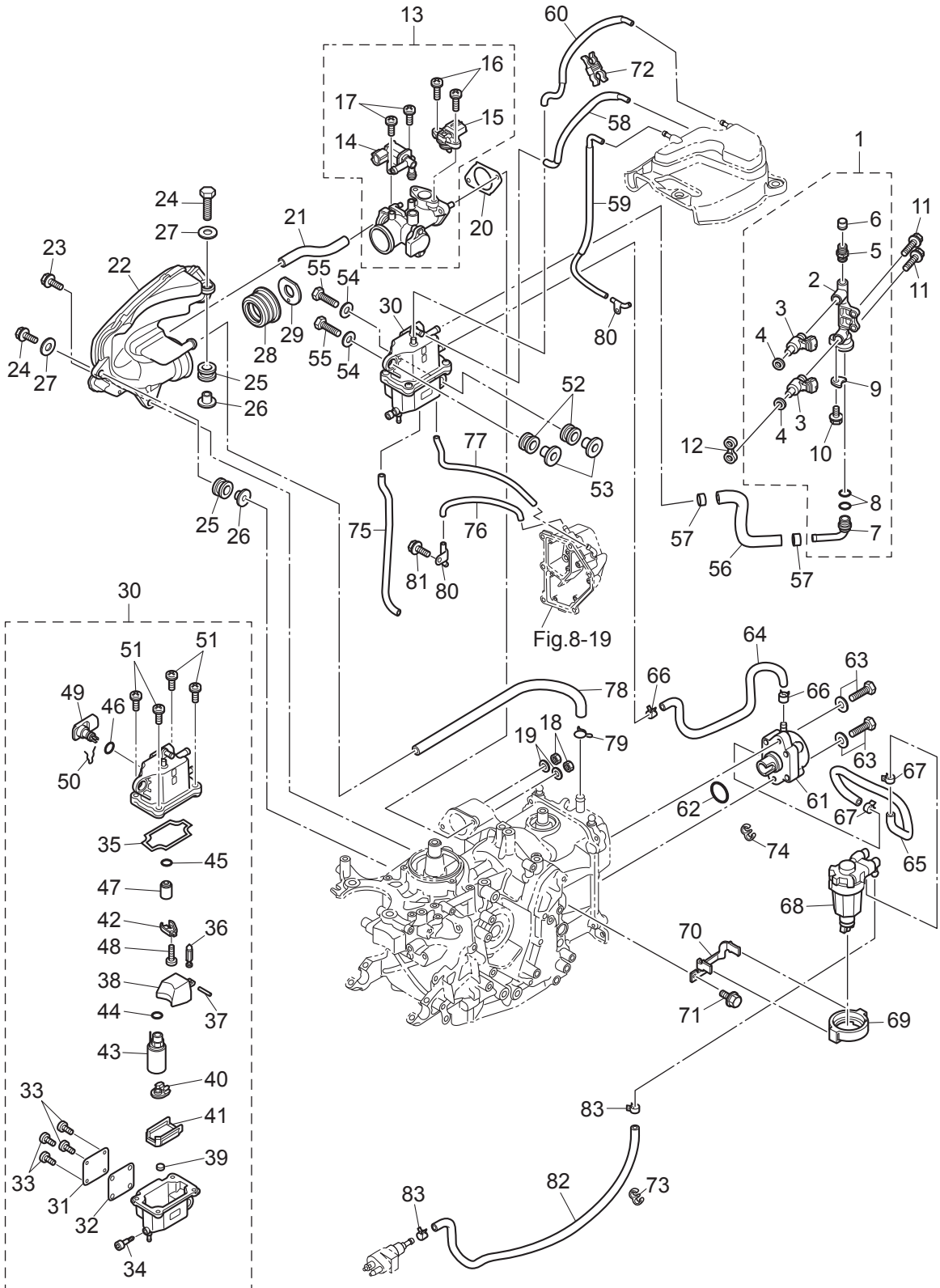
FUEL PUMP  
フュエルポンプ



Ref.No. 見出番号	Parat No. 部品番号	Description 部 品 名	Q' ty/個数			Remarks 備 考	
			MFSQ.9E	MFS15E	MFS20E		
5-28	3	3RU-02418-0	GASKET ガスケット	1			
5-29	1	3RT-03536-0	RESTRICTOR リストリクタ		1		
5-29	2	3RU-03536-0	RESTRICTOR リストリクタ	1			
5-30		3RS-10150-0	VAPOR SEPARATOR ASSY へーパセパレータアッソ	1	1	1	
5-31		3RS-10179-0	* COVER * カバー	1	1	1	
5-32		3RS-10180-0	* SEAL * シール	1	1	1	
5-33		921503-0408	* SCREW * スクリュ	4	4	4	
5-34		3RS-03292-0	* DRAIN SCREW * ドレンスクリュ	1	1	1	
5-35		3RS-04116-0	* GASKET * ガスケット	1	1	1	
5-36		3RS-03239-0	* FLOAT VALVE ASSY * フロートバルブアッソ	1	1	1	
5-37		3RS-03232-0	* FLOAT ARM PIN * フロートアームピン	1	1	1	
5-38		3RS-03230-0	* FLOAT * フロート	1	1	1	
5-39		3RS-04314-0	* GROMMET * グロメット	1	1	1	
5-40		3RS-04322-0	* FILTER (INLET) * フィルタ(インレット)	1	1	1	
5-41		3RT-10157-0	* HOLDER * ホルダ	1	1	1	Filter
5-42		3RS-10157-0	* HOLDER * ホルダ	1	1	1	Regulator
5-43		3RS-04302-0	* FUEL FEED PUMP * フェエルフイードポンプ	1	1	1	
5-44		3RS-03116-0	* O-RING * オリソグ	1	1	1	FFP Out Side
5-45		3RT-03116-0	* O-RING * オリソグ	1	1	1	Connector
5-46		3RS-10095-0	* O-RING * オリソグ	1	1	1	Regulator
5-47		3RS-10154-0	* FUEL REGULATOR * フェエルレギュレータ	1	1	1	
5-48		921503-0408	* SCREW * スクリュ	1	1	1	
5-49		3RS-10172-0	* VST CONNECTOR * VSTコネクタ	1	1	1	
5-50		3RS-03244-0	* CLIP * クリップ	1	1	1	
5-51		921503-0516	* SCREW * スクリュ	4	4	4	
5-52		3KY-06920-0	RUBBER MOUNT ラバ-マウソト	2	2	2	
5-53		3RS-76079-0	COLLAR カラー	2	2	2	
5-54		3C8-66308-0	WASHER 6-16-1.5 ワッソヤ 6-16-1.5	2	2	2	
5-55		910103-0625	BOLT ボルト	2	2	2	

Fig. 5

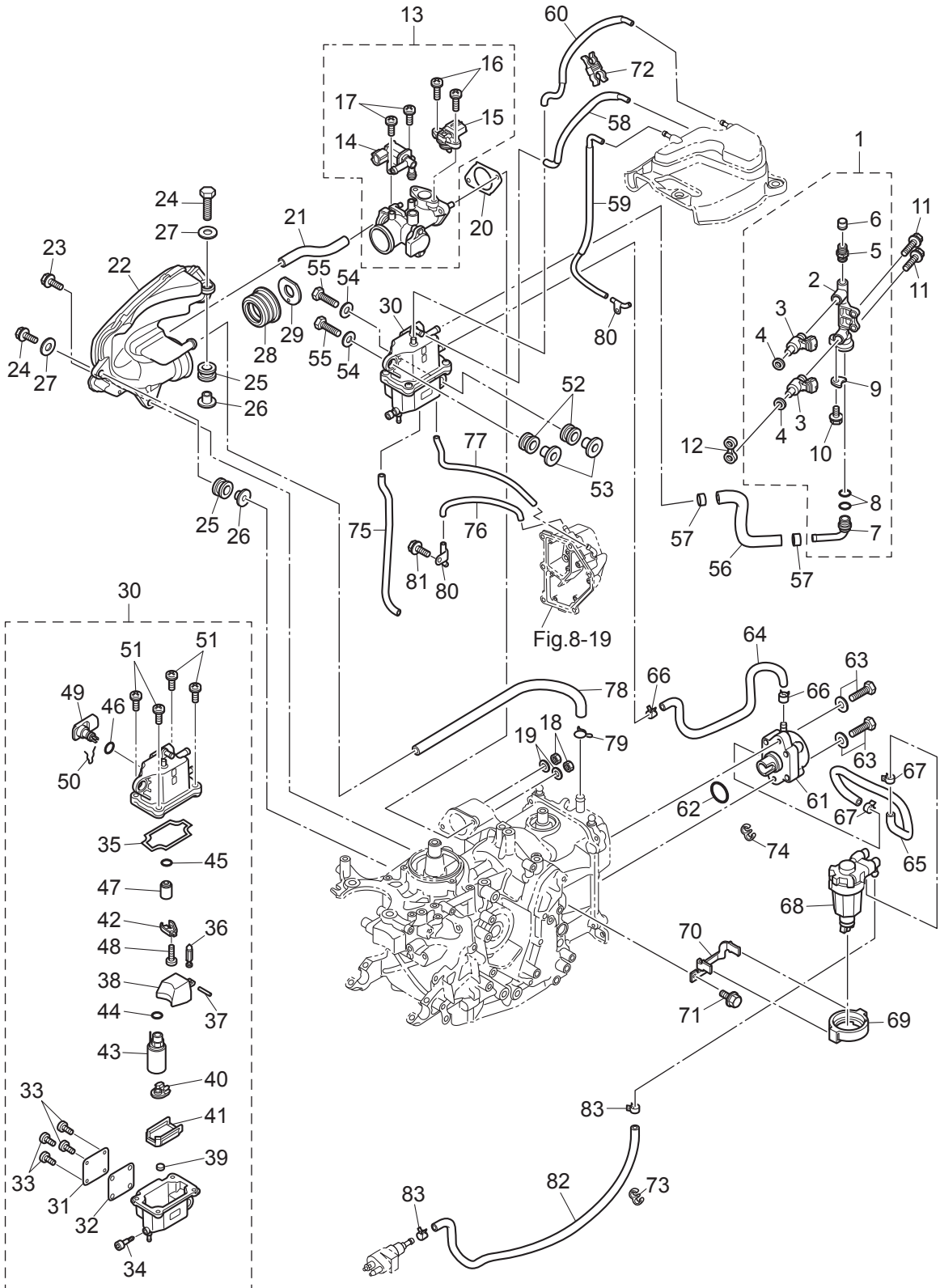
FUEL PUMP  
フュエルポンプ



Ref.No. 見出番号	Parat No. 部品番号	Description 部 品 名	Q' ty/個数			Remarks 備 考
			MFS0,9E	MFS15E	MFS20E	
5-56	3RS-02168-0	FUEL HOSE W/PROTECTOR フュエルホース W/プロテクタ	1	1	1	VST-Fuel Rail
5-57	3AC-10087-0	CLAMP φ16.8 クランプ φ16.8	2	2	2	
5-58	3RS-10185-0	VENT HOSE W/PROTECTOR ベントホース W/プロテクタ	1	1	1	VST-Catch Tank
5-59	3RT-10185-0	VENT HOSE W/PROTECTOR ベントホース W/プロテクタ	1	1	1	Catch Tank-Vent
5-60	3RU-10185-0	VENT HOSE W/PROTECTOR ベントホース W/プロテクタ	1	1	1	Catch Tank-Exposure
5-61	3H8-04000-1	FUEL PUMP ASSY フュエルポンプアッシー	1	1	1	
5-62	3H8-62415-0	O-RING 3.5-25.7 Oリング 3.5-25.7	1	1	1	
5-63	910103-5625	BOLT ボルト	2	2	2	
5-64	1 3RS-04080-0	FUEL HOSE W/PROTECTOR フュエルホース W/プロテクタ	1	1	1	Fuel Pump-VST
5-64	2 3RS-04077-0	FUEL HOSE W/PROTECTOR フュエルホース W/プロテクタ	1	1	1	Fuel Pump-VST USA Model
5-65	1 3RT-04080-0	FUEL HOSE W/PROTECTOR フュエルホース W/プロテクタ	1	1	1	Fuel Filter-Fuel Pump
5-65	2 3RS-02166-0	FUEL HOSE W/PROTECTOR フュエルホース W/プロテクタ	1	1	1	Fuel Filter-Fuel Pump USA Model
5-66	3GT-35143-0	CLIP φ9.4 クリップ φ9.4	2	2	2	Fuel Pump-VST
5-67	3GT-35143-0	CLIP φ9.4 クリップ φ9.4	2	2	2	Fuel Filter-Fuel Pum
5-68	3RS-02230-0	FUEL FILTER ASSY フュエルフィルタアッシー	1	1	1	
5-69	3RS-02232-0	FUEL FILTER HOLDER フュエルフィルタホルダ	1	1	1	
5-70	3RS-02239-0	PLATE プレートフィルタ	1	1	1	
5-71	910103-5612	BOLT ボルト	1	1	1	
5-72	3RS-76117-0	CLAMP クランプ	1	1	1	
5-73	3T1-06915-0	CLAMP φ10 クランプ φ10	1	1	1	
5-74	3T1-06915-0	CLAMP φ10 クランプ φ10	1	1	1	
5-75	3RT-65212-0	WATER HOSE ウォーターホース	1	1	1	Drive Shaft Housing-Fuel Cooler
5-76	3RS-65210-0	COOLING HOSE クーリングホース	1	1	1	Idle Port Cover-Nipple
5-77	3RT-65210-0	COOLING HOSE クーリングホース	1	1	1	Idle Port Cover-Fuel Cooler
5-78	3RS-07734-0	BREATHER HOSE W/PROTECTOR ブリーザホース W/プロテクタ	1	1	1	Head Cover-Intake Silencer
5-79	3C7-02215-0	CLIP φ12 クリップ φ12	1	1	1	Head Side
5-80	3RS-01138-0	NIPPLE ニップル	2	2	2	Drive Shaft Housing
5-81	9101E3-5612	BOLT ボルト	1	1	1	
5-82	1 3RU-04080-0	FUEL HOSE W/PROTECTOR フュエルホース W/プロテクタ	1	1	1	

Fig. 5

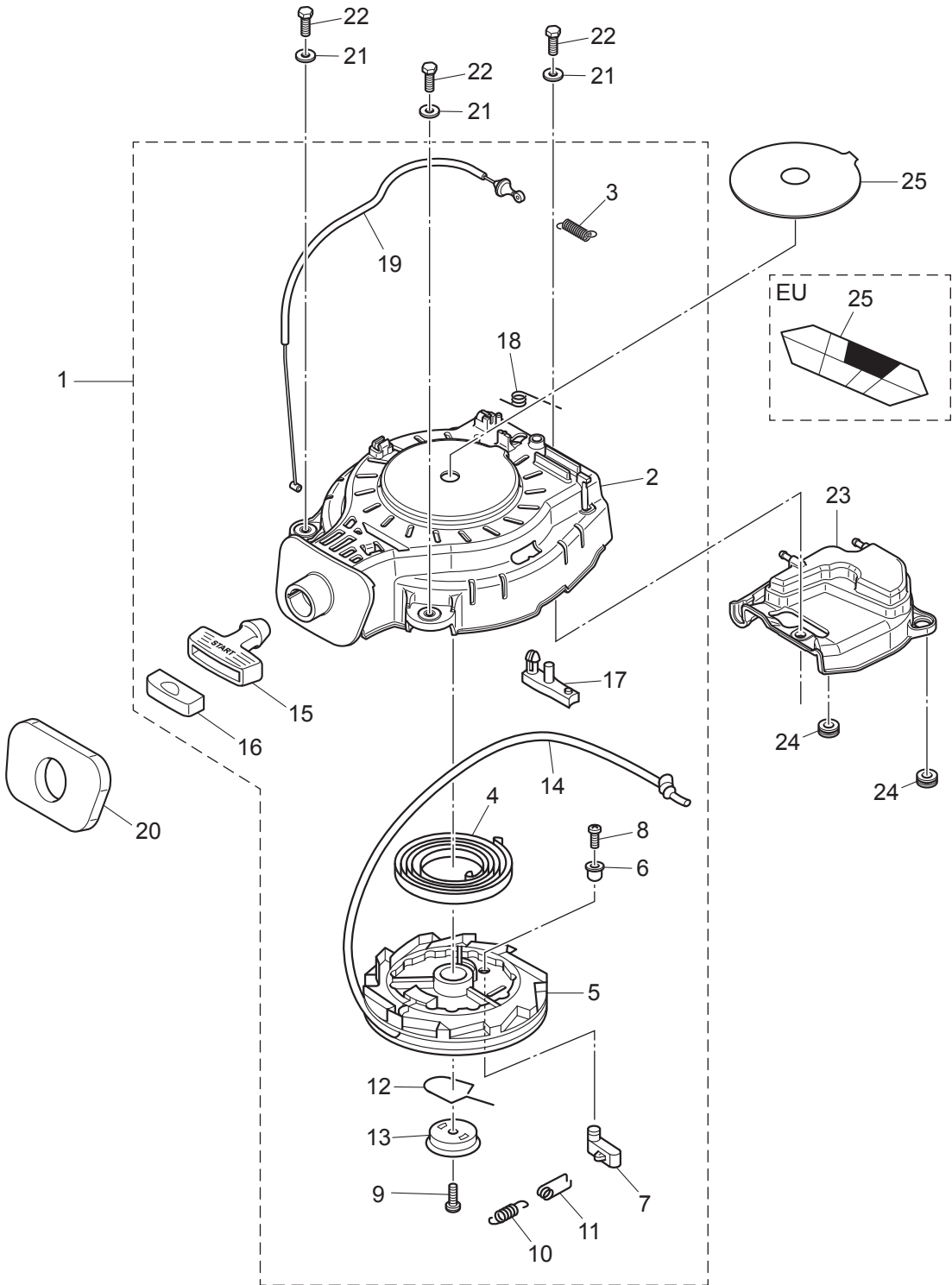
FUEL PUMP  
フュエルポンプ



Ref.No. 見出番号	Parat No. 部品番号	Description 部品名	Q' ty/個数			Remarks 備考	
			MFSQ.9E	MFS15E	MFS20E		
5-82	2	3JK-02160-0	FUEL HOSE W/PROTECTOR 455-25 フュエルホース W/プロテクタ 455-25	1	1	1	USA Model
5-83		3GT-35143-0	CLIP φ9.4 クリップ	2	2	2	

Fig. 6

RECOIL STARTER  
リコイルスタータ

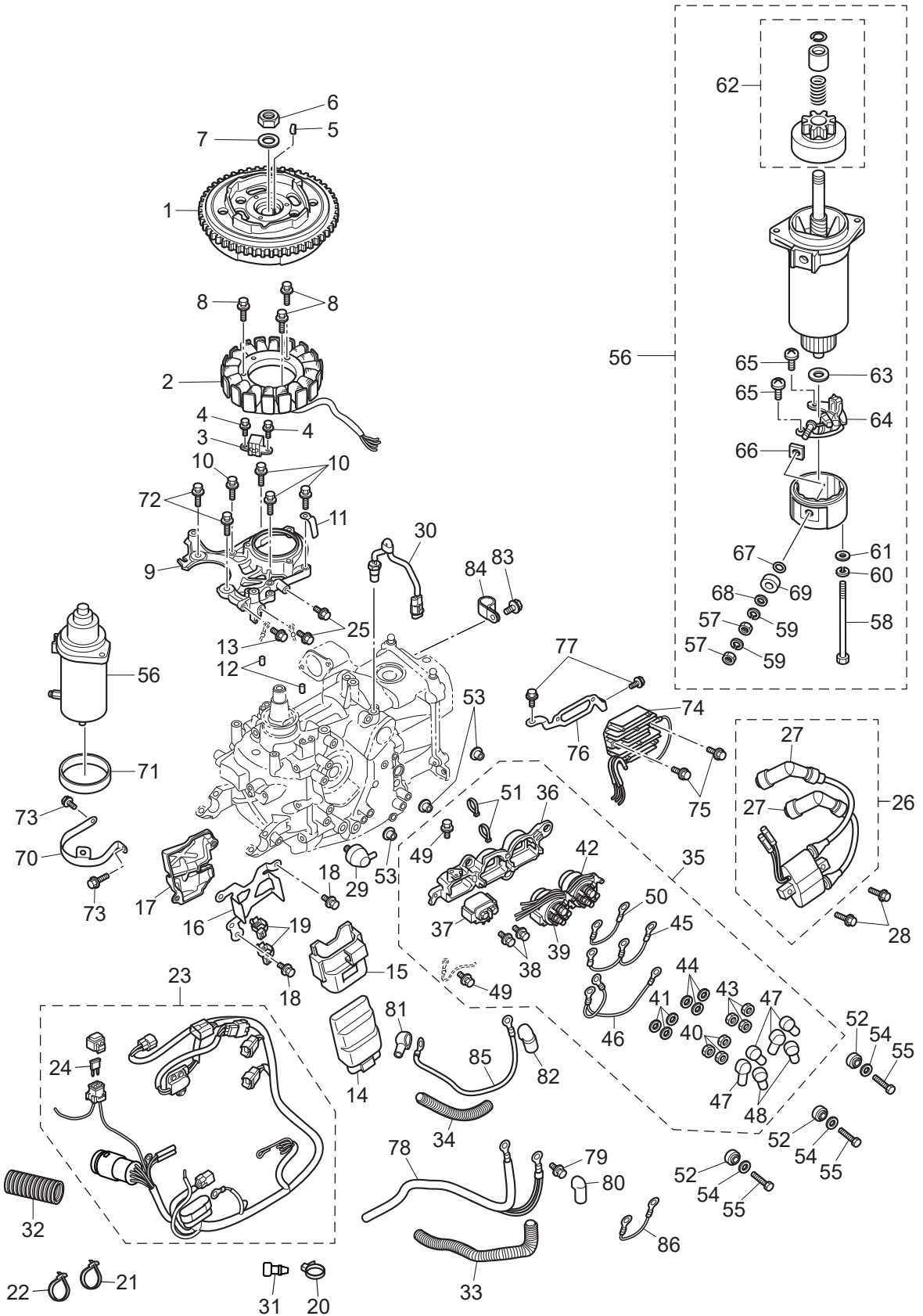




Ref.No. 見出番号	Parat No. 部品番号	Description 部 品 名	Q' ty/個数			Remarks 備 考
			MFSQ.9E	MFS15E	MFS20E	
6-1	3RS-05090-0	RECOIL STARTER ASSY リコイルスタータアッソ	1	1	1	
6-2	3RS-05105-0	* STARTER CASE * スタータケース	1	1	1	
6-3	3AC-05258-0	* STARTER LOCK CAM SPRING * スタータロックカムスプリング	1	1	1	
6-4	3H8-05004-0	* STARTER SPRING * スタータスプリング	1	1	1	
6-5	3BJ-05104-0	* REEL * リール	1	1	1	
6-6	3BJ-05135-0	* BUSHING * ブッシング	1	1	1	
6-7	3BJ-05003-0	* RATCHET * ラチェット	1	1	1	
6-8	3BJ-05913-0	* TAPPING SCREW * タッピングスクリュ	1	1	1	
6-9	3RS-05913-0	* TAPPING SCREW * タッピングスクリュ	1	1	1	
6-10	3RS-05012-0	* RETURN SPRING * リターンスプリング	1	1	1	
6-11	3H8-05123-1	* RETURN SPRING * リターンスプリング	1	1	1	
6-12	3RS-05007-0	* FRICTION SPRING * フリクションスプリング	1	1	1	
6-13	3R3-05006-0	* FRICTION PLATE * フリクションプレート	1	1	1	
6-14	3R3-05013-0	* STARTER ROPE φ5-1800 * スタータロープ φ5-1800	1	1	1	
6-15	3RS-05019-0	* STARTER HANDLE * スタータハンドル	1	1	1	
6-16	3AB-05131-0	* ROPE ANCHOR * ロープアンカ	1	1	1	
6-17	3R3-05252-0	* STARTER LOCK * スタータロック	1	1	1	
6-18	3R3-05216-0	* STARTER LOCK SPRING * スタータロックスプリング	1	1	1	
6-19	3RS-05207-0	* STARTER LOCK WIRE * スタータロックケーブル	1	1	1	
6-20	3RS-67503-0	STARTER SEAL スタータシール	1	1	1	
6-21	3C8-66308-0	WASHER 6-16-1.5 ワッシャ 6-16-1.5	3	3	3	
6-22	3AL-60108-0	PRE-COATED BOLT 6-20 プレートホルト 6-20	3	3	3	
6-23	3RS-06308-0	BELT COVER ベルトカバー	1	1	1	
6-24	172-36008-0	GROMMET 13-2 13-2 グロメット 13-2	2	2	2	
6-25	1 3PA-72181-1	CAUTION DECAL (B) コーションデカール (B)	1	1	1	EU Model
6-25	2 3NV-72181-0	CAUTION DECAL (B) コーションデカール (B)	1	1	1	

Fig. 7

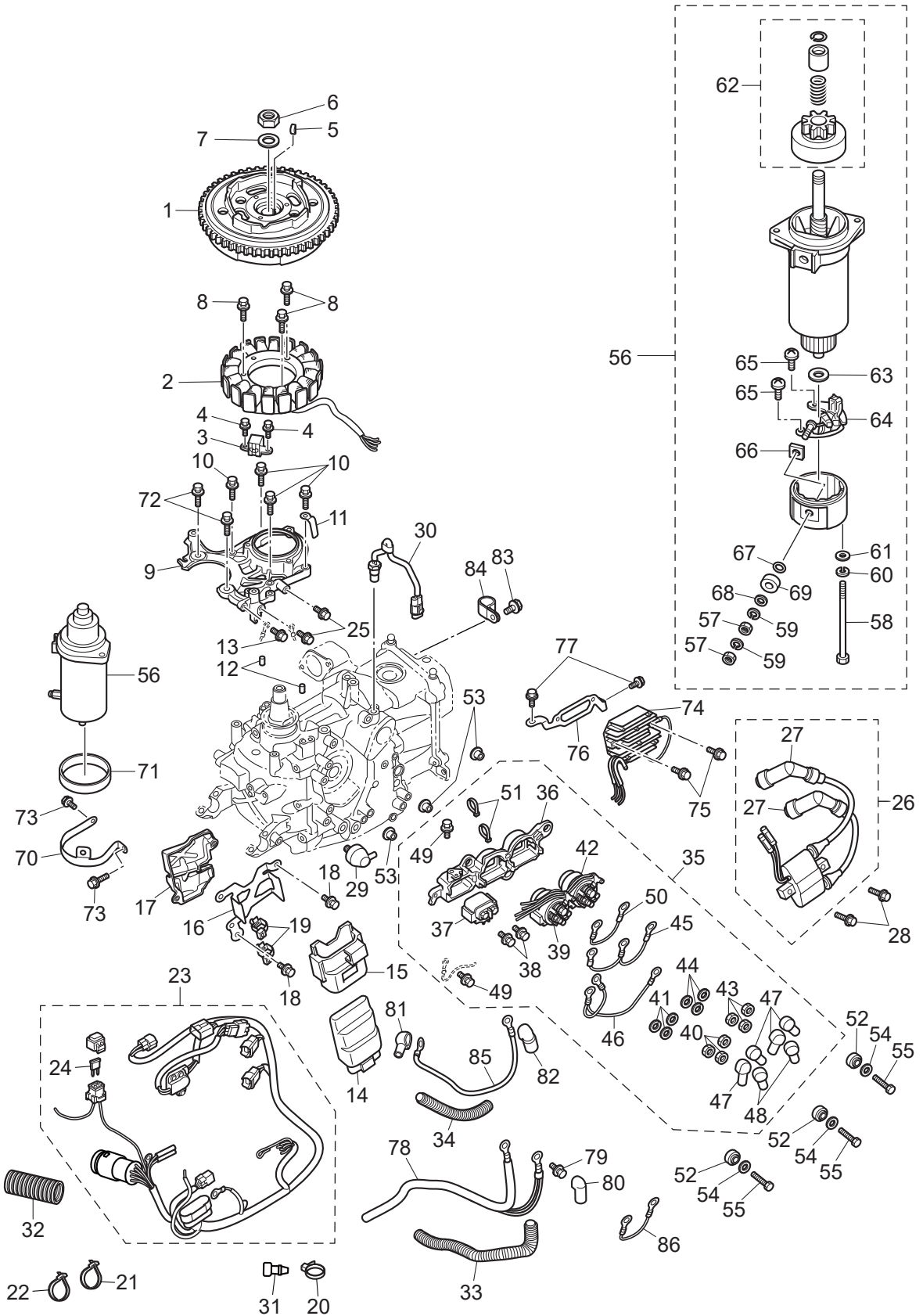
MAGNETO · ELECTRIC PARTS  
マグネット・エレクトリックパーツ



Ref.No. 見出番号	Parat No. 部品番号	Description 部 品 名	Q' ty/個数			Remarks 備 考	
			MFSQ,9E	MFS15E	MFS20E		
7-1	1	3RS-06001-0	FLYWHEEL フライホイール	1	1	1	M Type
7-1	2	3RT-06191-0	FLYWHEEL W/RING GEAR フライホイール W/リングギヤ	1	1	1	EF/EP Type
7-2	1	3RS-06023-0	ALTERNATOR ASSY オルタネータアッソ	1	1	1	M Type
7-2	2	3RT-06023-0	ALTERNATOR ASSY オルタネータアッソ	1	1	1	EF/EP Type
7-3		3RS-06071-0	PULSAR COIL ハルサコイル	1	1	1	
7-4		910103-5512	BOLT ボルト	2	2	2	Pulsar
7-5		3T5-10131-0	KEY キー	1	1	1	
7-6		931121-1600	NUT ナット	1	1	1	
7-7		3H8-00133-0	WASHER 16-27-3.2 ワッシャ 16-27-3.2	1	1	1	
7-8		910103-5625	BOLT ボルト	3	3	3	Alternator
7-9		3RS-06008-0	COIL BRACKET コイルブラケット	1	1	1	
7-10		910103-5625	BOLT ボルト	4	4	4	Coil Bracket
7-11		3PR-06972-0	CLAMP 6.5-47.5P クランプ 6.5-47.5P	1	1	1	
7-12		345-01111-0	DOWEL PIN 6-12 ダウエルピン 6-12	2	2	2	
7-13		910103-5612	BOLT ボルト	1	1	1	
7-14	1	3RU-06401-0	ECU ASSY ECU アッソ	1			
7-14	2	3RT-06401-0	ECU ASSY ECU アッソ		1		
7-14	3	3RS-06401-0	ECU ASSY ECU アッソ			1	
7-15		3RS-06410-0	ECU HOLDER ECU ホルダ	1	1	1	
7-16		3RS-06322-0	PLATE プレート	1	1	1	
7-17		3RT-06322-0	PLATE プレート	1	1	1	
7-18		910103-5612	BOLT ボルト	2	2	2	
7-19		3BJ-84398-0	BAND 135 バンド リードワイヤ 135	2	2	2	
7-20		3F9-84398-0	BAND 205 バンド リードワイヤ 205	1	1	1	
7-21		3F9-84398-0	BAND 205 バンド リードワイヤ 205	1	1	1	
7-22		3F9-84398-0	BAND 205 バンド リードワイヤ 205		1		
7-23	1	3RS-76110-0	CORD ASSY コードアッソ	1	1	1	MF
7-23	2	3RT-76110-0	CORD ASSY コードアッソ	1	1	1	EF,EFT
7-23	3	3RU-76110-0	CORD ASSY コードアッソ	1	1	1	EP,EPT

Fig. 7

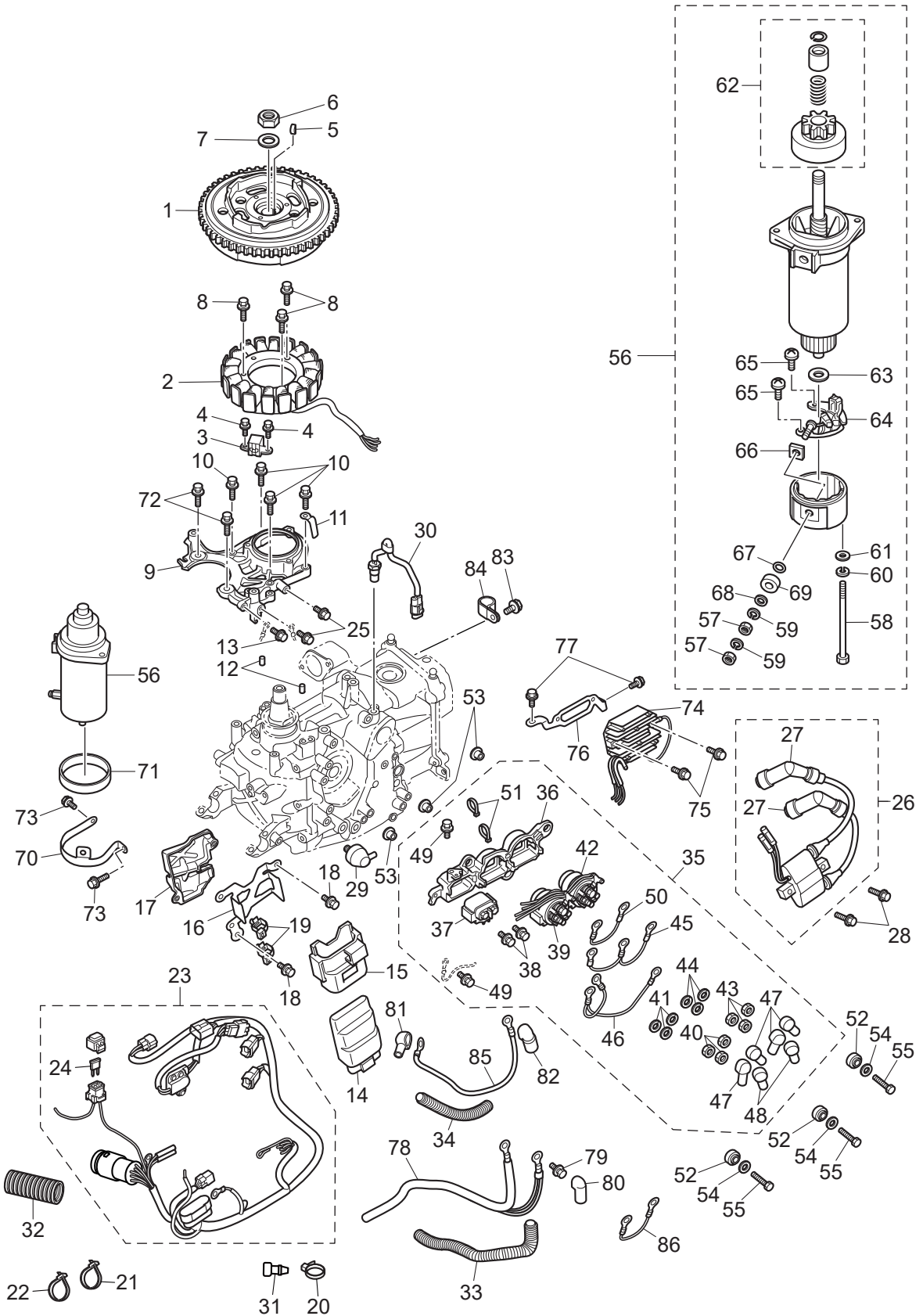
MAGNETO · ELECTRIC PARTS  
マグネト・エレクトリックパーツ



Ref.No. 見出番号	Parat No. 部品番号	Description 部 品 名	Q' ty/個数			Remarks 備 考	
			MFSQ.9E	MFS15E	MFS20E		
7-24	3T5-76247-0	* FUSE 20A * ヒューズ 20A	1	1	1		
7-25	910103-5612	BOLT ボルト	2	2	2		
7-26	3RS-06040-0	IGNITION COIL W/R-CAP イグニッションコイル W/R-キャップ	1	1	1		
7-27	3AC-06999-0	* PLUG CAP W/RESISTANCE * プラグキャップ W/レジスタンス	2	2	2		
7-28	910103-5625	BOLT ボルト	2	2	2		
7-29	3H6-07611-0	OIL PRESSURE SWITCH オイルプレッシャスイッチ	1	1	1		
7-30	3KY-72510-0	ENGINE TEMP SENSOR エンジンテンペセンサ	1	1	1		
7-31	3A3-76037-0	CABLE TERMINAL PLUG ケーブルターミナルプラグ	2	2	2		
7-32	3V1-06133-0	PROTECTOR φ24-70 プロテクタ φ24-70	1	1	1		
7-33	3BJ-06133-0	PROTECTOR φ10.7-320 プロテクタ φ10.7-320	1	1	1		
7-34	3BA-06133-0	PROTECTOR φ10.7-180 プロテクタ φ10.7-180	1	1	1		
7-35	1	3RS-06899-0	ELECTRIC BRACKET ASSY エレクトリックブラケットアッセン	1	1	1	EF,EP
7-35	2	3RT-06899-0	ELECTRIC BRACKET ASSY エレクトリックブラケットアッセン	1	1	1	EFT,EPT
7-36	3RS-06901-0	* BRACKET * ブラケット	1	1	1		
7-37	3H8-76040-0	* STARTER SOLENOID * スタータソレノイド	1	1	1		
7-38	910103-5610	* BOLT * ボルト	2	2	2		
7-39	3C8-72580-0	* PTT SOLENOID SWITCH (A) * PTTソレノイドスイッチ (A)	1	1	1		
7-40	930103-0600	* NUT * ナット	3	3	3		
7-41	941303-0600	* SPRING WASHER * スプリングワッシャ	3	3	3		
7-42	3C8-72581-0	* PTT SOLENOID SWITCH (B) * PTTソレノイドスイッチ (B)	1	1	1		
7-43	930103-0600	* NUT * ナット	3	3	3		
7-44	941303-0600	* SPRING WASHER * スプリングワッシャ	3	3	3		
7-45	3RS-72582-0	* SOLENOID SWITCH CORD (A) * ソレノイドスイッチコード (A)	1	1	1	Red	
7-46	3RS-72583-0	* SOLENOID SWITCH CORD (B) * ソレノイドスイッチコード (B)	1	1	1		
7-47	3Y1-76145-0	* TERMINAL CAP 8-13-28 * ターミナルキャップ	4	4	4	Red	
7-48	3A3-76145-0	* TERMINAL CAP 8-13-28 * ターミナルキャップ スタータ	2	2	2	Black	
7-49	910103-5612	* BOLT * ボルト	2	2	2		
7-50	3B7-76142-1	* GROUND CABLE L=120 * グラウンドケーブル (AV2) L=120	1	1	1		
7-51	3T5-84398-0	* BAND 104 * バンド リードワイヤ 104	2	2	2		

Fig. 7

MAGNETO • ELECTRIC PARTS  
マグネト・エレクトリックパーツ



Ref.No. 見出番号	Parat No. 部品番号	Description 部 品 名	Q' ty/個数			Remarks 備 考
			MFSQ.9E	MFS15E	MFS20E	
7-52	3KY-06920-0	RUBBER MOUNT ラバーマウント	3	3	3	
7-53	3RS-76079-0	COLLAR カラー	3	3	3	
7-54	3C8-66308-0	WASHER 6-16-1.5 ワッシャ 6-16-1.5	3	3	3	
7-55	910103-0625	BOLT ボルト	3	3	3	
7-56	3RS-76010-0	STARTER MOTOR ASSY スターターモーターアッソ	1	1	1	
7-57	930203-0600	* NUT * ナット	2	2	2	
7-58	3GF-75019-0	* BOLT * ボルト	2	2	2	
7-59	941303-0600	* SPRING WASHER * スプリングワッシャ	2	2	2	
7-60	941321-0500	* SPRING WASHER * スプリングワッシャ	2	2	2	
7-61	940221-0500	* WASHER * ワッシャ	2	2	2	
7-62	3RS-76015-0	* PINION ASSY * ピニオンアッソ	1	1	1	
7-63	3GF-75015-0	* WASHER * ワッシャ	1	1	1	
7-64	3GF-75014-0	* BRUSH HOLDER ASSY * ブラシホルダーアッソ	1	1	1	
7-65	921521-6408	* SCREW * スクリュー	2	2	2	
7-66	3GF-75017-0	* BUSHING 2 * ブッシング 2	1	1	1	
7-67	3GF-75018-0	* O-RING * Oリング	1	1	1	
7-68	940103-0600	* WASHER * ワッシャ	2	2	2	
7-69	3GF-75016-0	* BUSHING 1 * ブッシング 1	1	1	1	
7-70	3RS-76009-0	STARTER MOTOR BAND スターターモーターバンド	1	1	1	
7-71	3C8-76007-0	DAMPER ダンパー スターターモータ	1	1	1	
7-72	910103-5825	BOLT ボルト	2	2	2	
7-73	910103-5612	BOLT ボルト	2	2	2	
7-74	3RS-76060-0	RECTIFIER COMPLETE レクチファイヤコンプリート	1	1	1	
7-75	910103-5620	BOLT ボルト	2	2	2	
7-76	3RS-76163-0	RECTIFIER BRACKET レクチファイヤブラケット	1	1	1	
7-77	910103-5612	BOLT ボルト	2	2	2	
7-78	3BH-76120-0	BATTERY CABLE バッテリーケーブル	1	1	1	
7-79	910103-5612	BOLT ボルト	1	1	1	
7-80	3BJ-76145-0	TERMINAL CAP 15.5-20-28 ターミナルキャップ	1	1	1	

Fig. 7

MAGNETO · ELECTRIC PARTS  
マグネト・エレクトリックパーツ

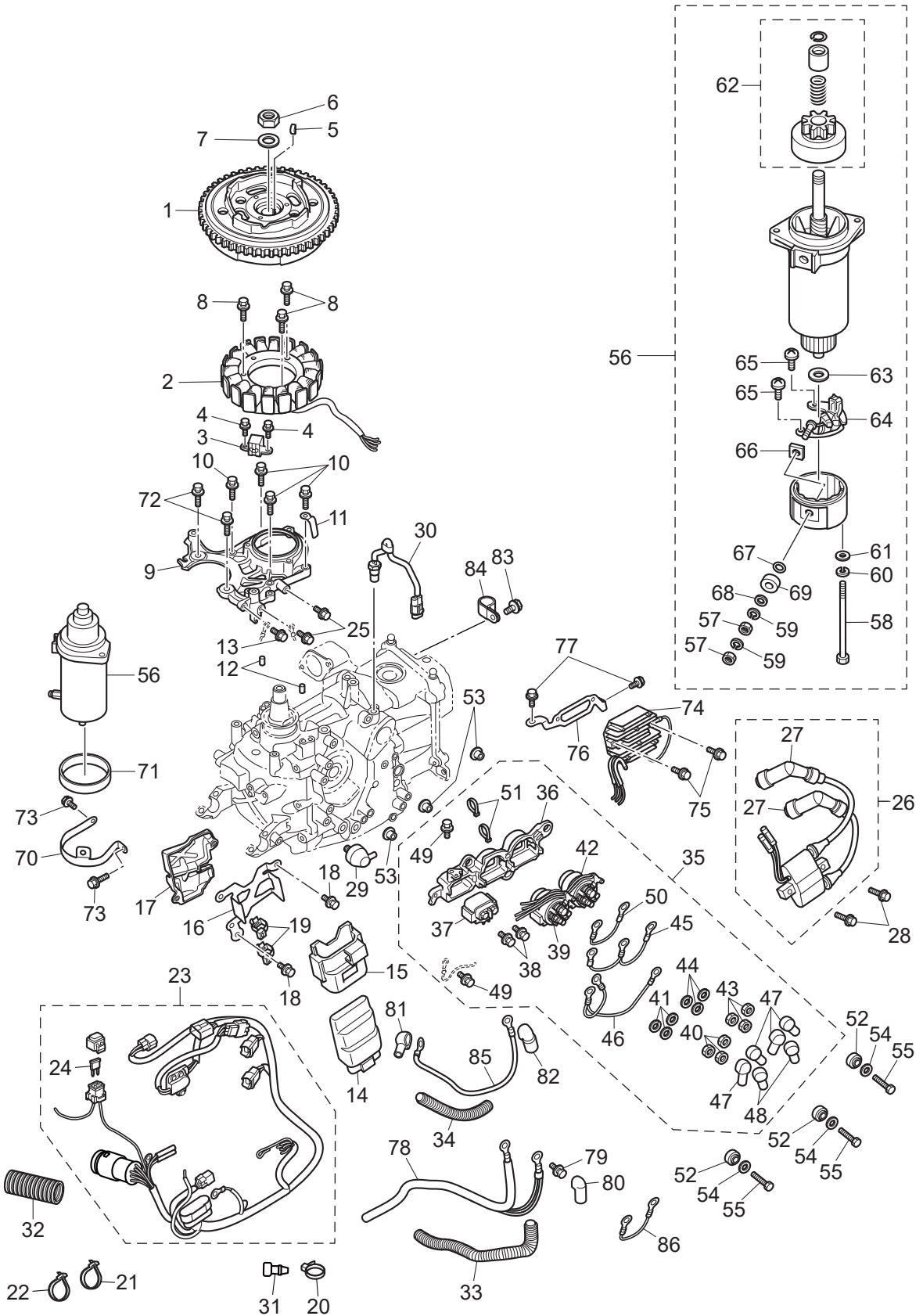
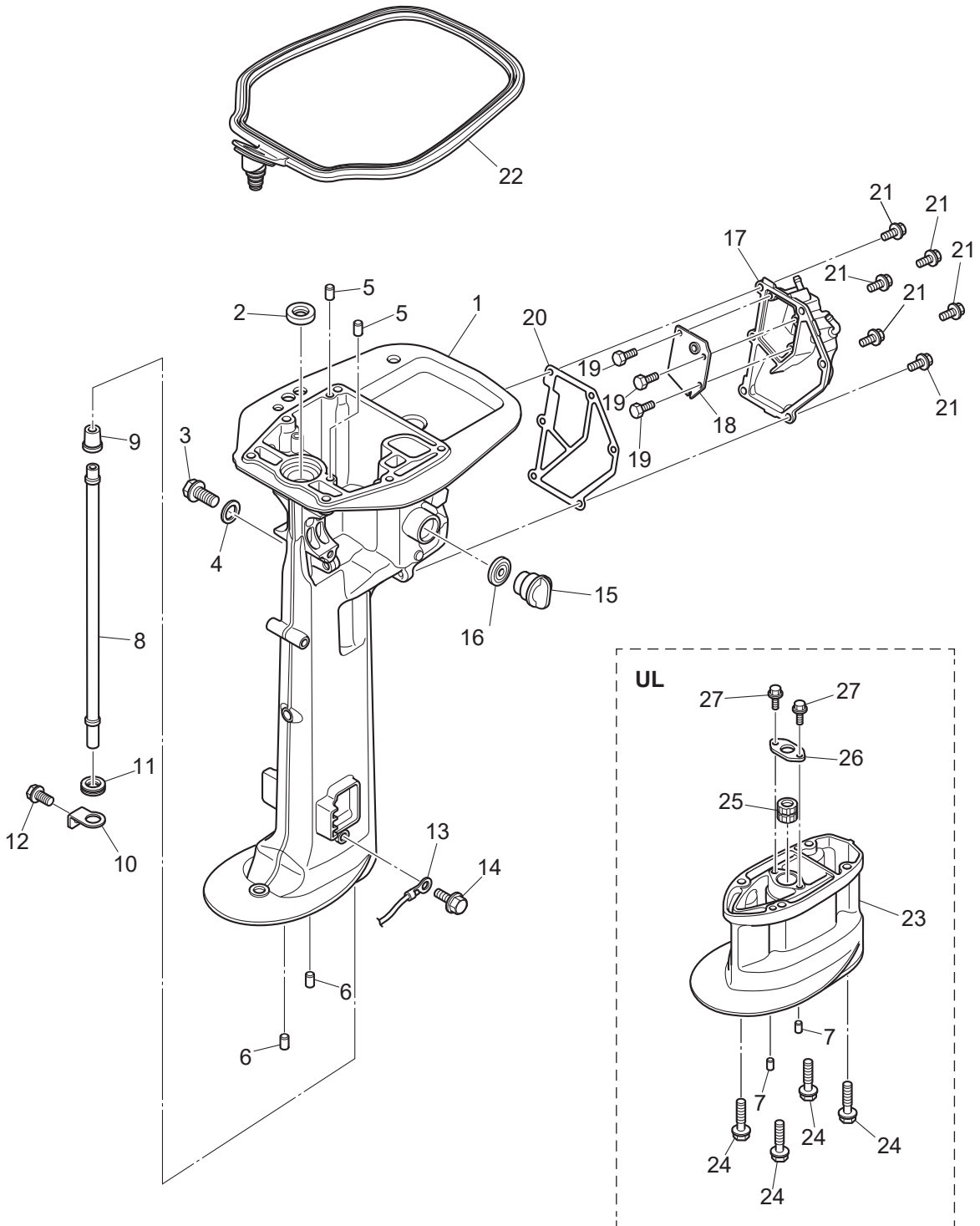






Fig. 8

DRIVE SHAFT HOUSING  
ドライブシャフトハウジング



Ref.No. 見出番号	Parat No. 部品番号	Description 部 品 名	Q' ty/個数			Remarks 備 考	
			MFSQ,9E	MFS15E	MFS20E		
8-1	1	3RSQ61020-0	DRIVE SHAFT HOUSING ASSY (S) ドライブシャフトハウジングアッセン (S)	1	1	1	
8-1	2	3RSQ61030-0	DRIVE SHAFT HOUSING ASSY (L) ドライブシャフトハウジングアッセン (L)	1	1	1	
8-1	3	3RTQ61020-0	DRIVE SHAFT HOUSING ASSY (S) ドライブシャフトハウジングアッセン (S)	1	1	1	PT Type
8-2		350-01215-1	OIL SEAL 12.8-25-7 オイルシール 12.8-25-7	1	1	1	
8-3		3R3-07705-1	DRAIN BOLT 14-14 ドレンボルト	1	1	1	
8-4		3R3-07406-0	WASHER 14.5-24-1 ワッシャ 14.5-24-1	1	1	1	
8-5		345-01111-0	DOWEL PIN 6-12 ダウエルピン 6-12	2	2	2	
8-6		3AB-01111-0	DOWEL PIN 6-12 ダウエルピン 6-12	2	2	2	
8-7		3AB-01111-0	DOWEL PIN 6-12 ダウエルピン 6-12	2		2	Extension Housing
8-8	1	3RS-65100-0	WATER PIPE (S) ウォーターパイプ (S)	1	1	1	
8-8	2	3RS-65110-0	WATER PIPE (L) ウォーターパイプ (L)	1	1	1	
8-8	3	3RS-65120-0	WATER PIPE (UL) ウォーターパイプ (UL)	1		1	
8-9		3V1-65206-0	WATER PIPE SEAL (UPPER) ウォーターパイプシール (アッパ)	1	1	1	
8-10		3RS-65203-0	LOCK PLATE ロックプレート	1	1	1	
8-11		3V1-65204-0	WATER PIPE AUXILIARY MOUNT 13-2.5 ウォーターパイプオウキシリアリマウント 13-2.5	1	1	1	
8-12		9101E3-5612	BOLT ボルト	1	1	1	
8-13		3C8-62396-1	GROUND L=210 グラウンド (アースワイヤ) L=210	1	1	1	Drive Shaft Housing-Mount Bracket
8-14		910103-0612	BOLT ボルト	1	1	1	
8-15		3RS-72404-0	FLUSHING CONNECTOR CAP フラッシングコネクタキャップ	1	1	1	
8-16		3RS-67147-0	SEAL RING シールリング	1	1	1	
8-17		3RSQ61209-0	IDLE EXHAUST PORT COVER ASSY アイドルエキゾーストポートカバーアッセン	1	1	1	
8-18		3RS-62114-0	PLATE プレート	1	1	1	
8-19		9101E3-0512	BOLT ボルト	3	3	3	
8-20		3RS-61220-0	IDLE EXHAUST PORT GASKET アイドルエキゾーストポートガスケット	1	1	1	
8-21		9101E3-5616	BOLT ボルト	6	6	6	
8-22		3RS-67116-0	ENGINE BASEMENT SEAL エンジンベースシール	1	1	1	
8-23		3RSQ61110-0	EXTENSION HOUSING UL エクステンションハウジング UL	1		1	
8-24		3BJ-60001-0	BOLT 8-31 ボルト	4		4	
8-25		3BJ-60003-0	DRIVE SHAFT BUSHING ドライブシャフトブッシング	1		1	

Fig. 8

DRIVE SHAFT HOUSING  
ドライブシャフトハウジング

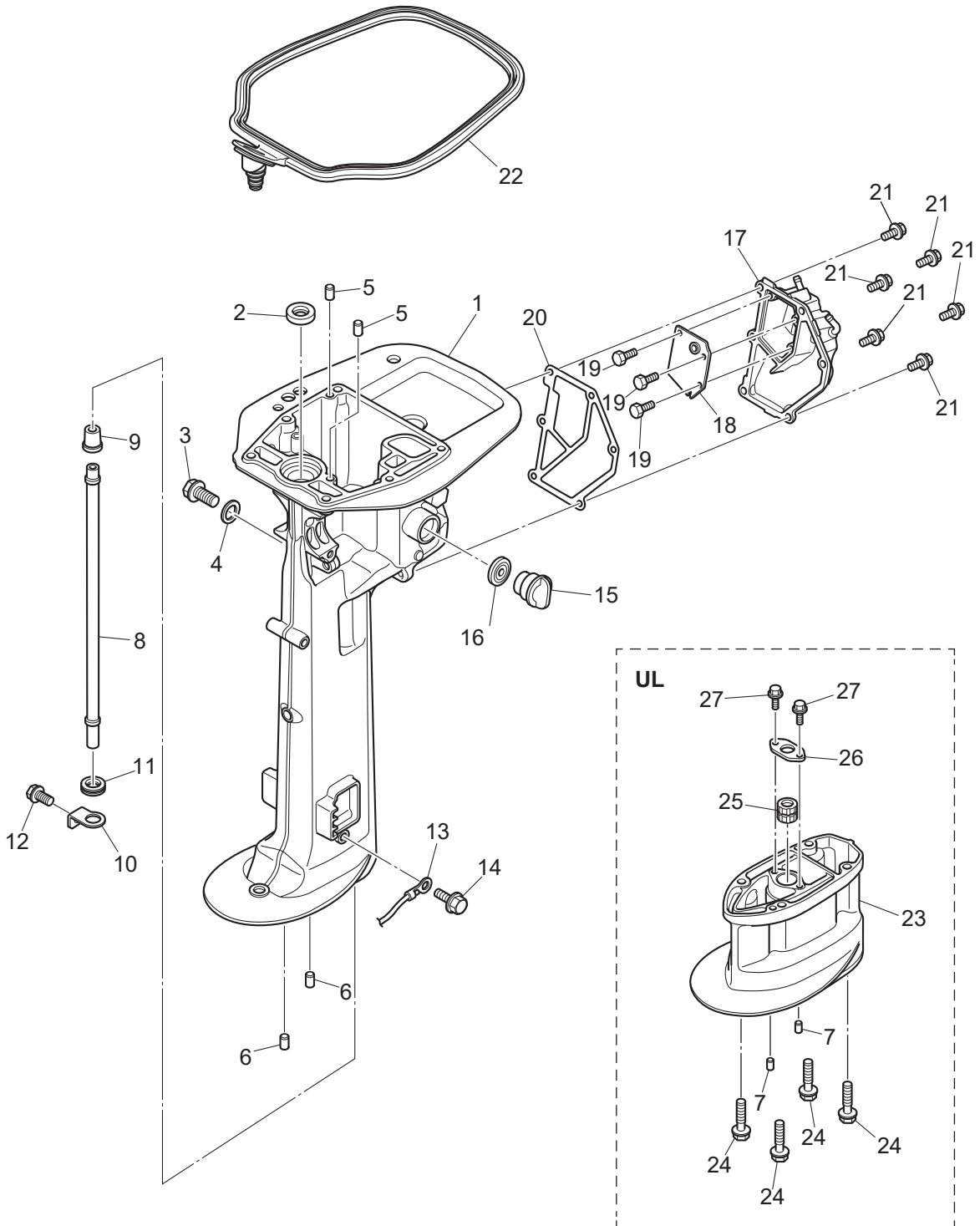
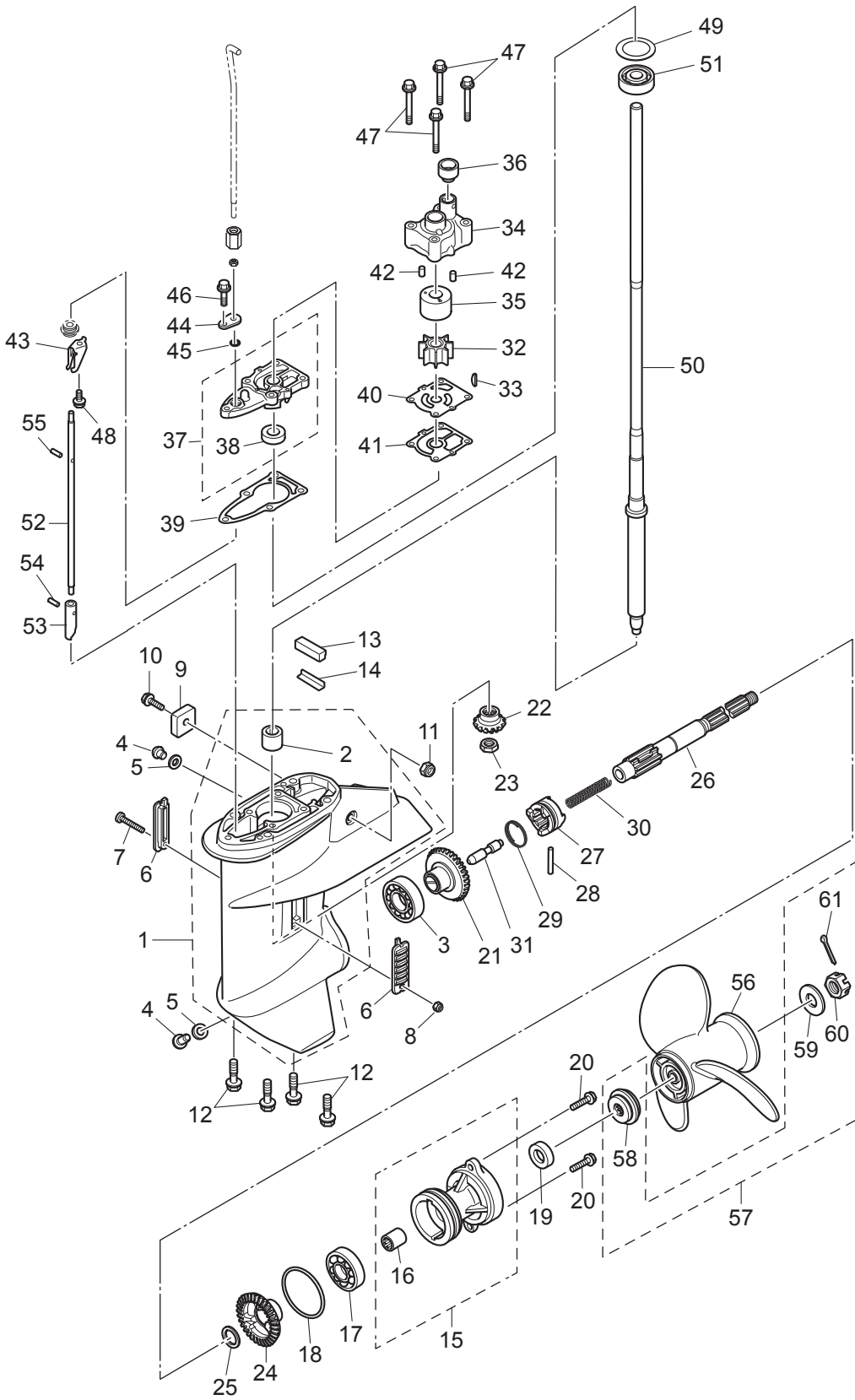




Fig. 9

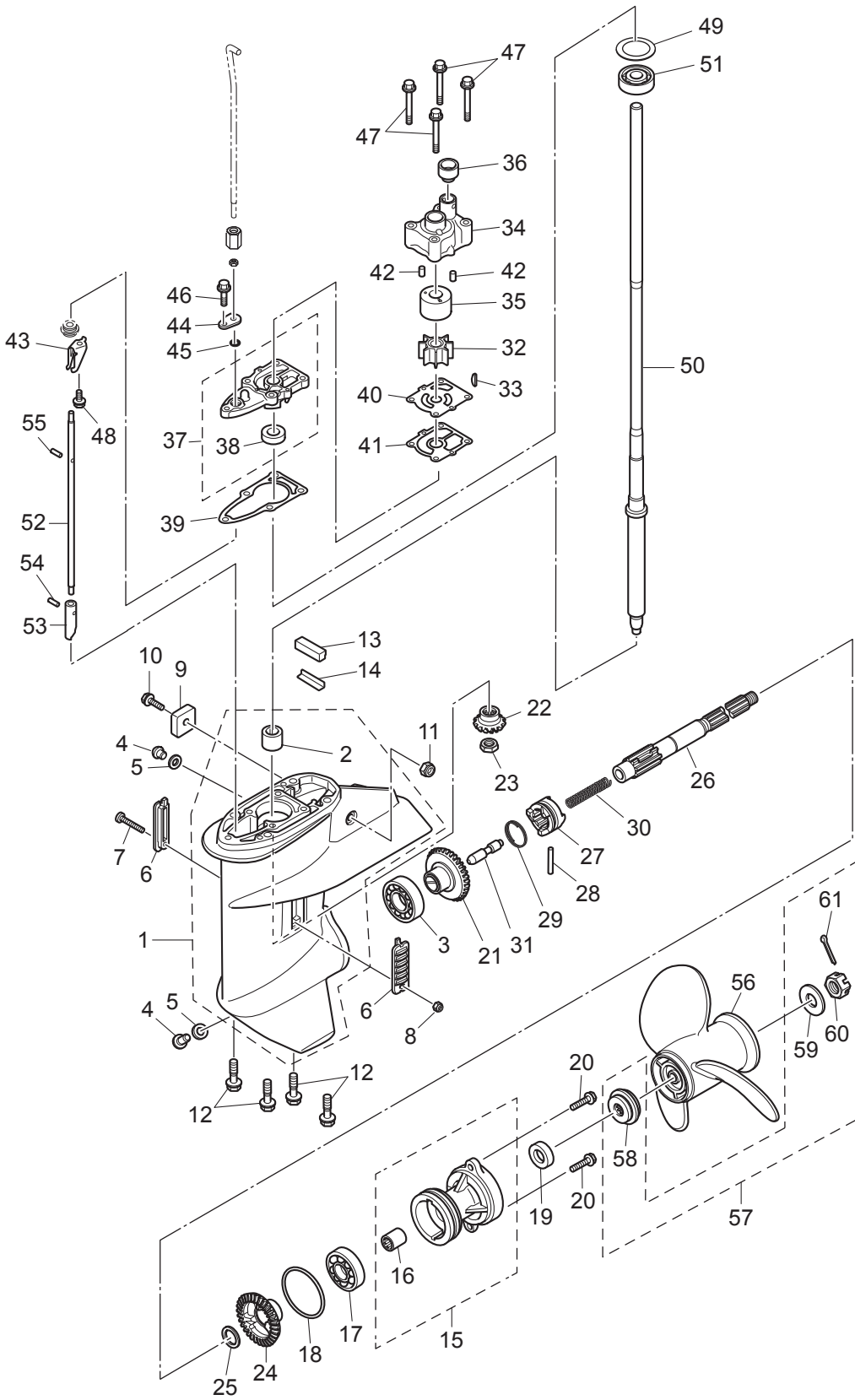
GEAR CASE  
ギヤケース



Ref.No. 見出番号	Parat No. 部品番号	Description 部 品 名	Q' ty/個数			Remarks 備 考
			MFSQ.9E	MFS15E	MFS20E	
9-1	3RSQ60000-0	GEAR CASE ASSY ギヤケースアッソ	1	1	1	
9-2	3BJ-60211-0	* ROLLER BEARING * ローラベアリング	1	1	1	
9-3	3BJ-60215-0	BALL BEARING 6205HS ボールベアリング 6205HS	1	1	1	
9-4	332-60005-2	PLUG 8-8 プラグ 8-8	2	2	2	
9-5	332-60006-0	GASKET 8.1-15-1 ガスケット 8.1-15-1	2	2	2	
9-6	362-60206-1	WATER STRAINER ウォーターストレーナ	2	2	2	
9-7	921503-0430	SCREW スクリュ	1	1	1	
9-8	930403-0400	NYLON NUT 4-P0.7 ナイロンナット 4-P0.7	1	1	1	
9-9	3KY-60218-0	ANODE アノード	1	1	1	
9-10	910103-5620	BOLT ボルト	1	1	1	
9-11	930403-0600	NYLON NUT 6-P1.0 ナイロンナット 6-P1.0	1	1	1	
9-12	3BJ-60001-0	BOLT 8-31 ボルト	4	4	4	
9-13	3RS-60041-0	WATER SEAL RUBBER ウォーターシールラバー	1	1	1	
9-14	3RS-60042-0	WATER SEAL PLATE ウォーターシールプレート	1	1	1	
9-15	3RSQ60100-0	PROPELLER SHAFT HOUSING ASSY プロペラシャフトハウジングアッソ	1	1	1	
9-16	346-64011-0	* BUSHING * ブッシング	1	1	1	
9-17	3RS-60213-0	BALL BEARING ボールベアリング	1	1	1	
9-18	121-32071-0	O-RING 2.4-59.6 リング 2.4-59.6	1	1	1	
9-19	346-65013-0	OIL SEAL 17-30-9 オイルシール 17-30-9	1	1	1	
9-20	3BJ-60108-0	BOLT プレコトボルト	2	2	2	
9-21	3RS-64010-0	BEVEL GEAR ASSY (A) ベベルギヤアッソ (A)	1	1	1	
9-22	3RS-64020-0	BEVEL GEAR B ベベルギヤ B	1	1	1	
9-23	346-64027-1	NUT ナット ベベルギヤ B	1	1	1	
9-24	3RS-64030-0	BEVEL GEAR C ベベルギヤ C	1	1	1	
9-25	350-64032-0	WASHER 17.1-22-1.5 ワッシャ 17.1-22-1.5	1	1	1	
9-26	3RS-64211-0	PROPELLER SHAFT プロペラシャフト	1	1	1	
9-27	3BJ-64215-0	CLUTCH クラッチ	1	1	1	
9-28	350-64218-0	PIN $\phi$ 5-30 ピン クラッチ $\phi$ 5-30	1	1	1	
9-29	350-64219-0	SNAP スナップ クラッチピン	1	1	1	

Fig. 9

GEAR CASE  
ギヤケース

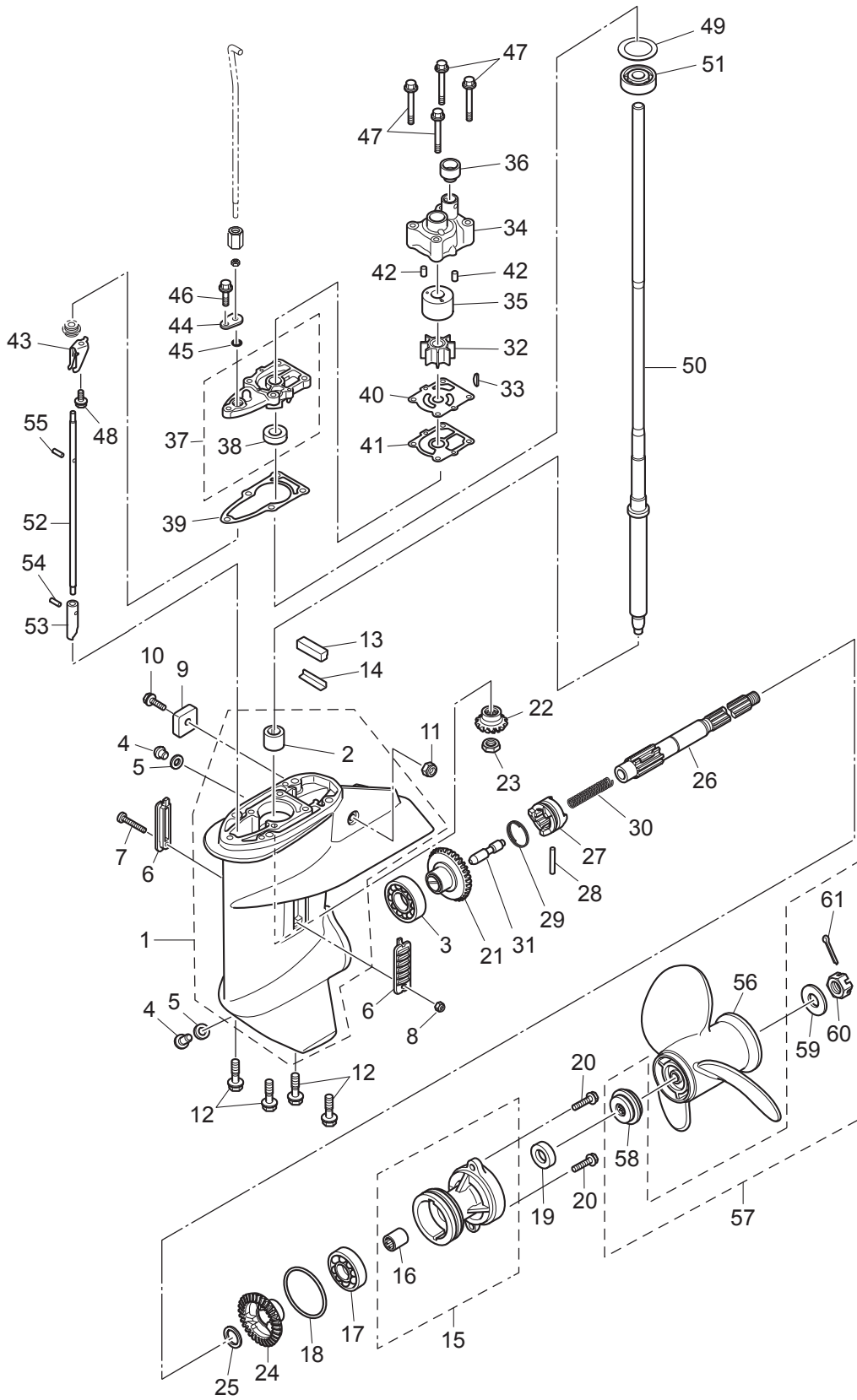




Ref.No. 見出番号	Parat No. 部品番号	Description 部 品 名	Q' ty/個数			Remarks 備 考
			MFS09E	MFS15E	MFS20E	
9-30	332-64221-0	SPRING スプリング クラッチ	1	1	1	
9-31	3RS-64223-0	PUSH ROD プッシュロッド クラッチ	1	1	1	
9-32	3LD-65021-0	WATER PUMP IMPELLER インペラウオータポン	1	1	1	
9-33	3RS-65022-0	KEY キー	1	1	1	
9-34	3RS-65016-0	PUMP CASE (UPPER) ポンプケース (アッパ)	1	1	1	
9-35	350-65011-1	PUMP CASE LINER ポンプケースライナ	1	1	1	
9-36	350-65014-0	WATER PIPE SEAL (LOWER) ウオータパイプシール (ロワ)	1	1	1	
9-37	3RS-65002-0	PUMP CASE ASSY (LOWER) ポンプケースアッソ (ロワ)	1	1	1	
9-38	332-60223-0	* OIL SEAL 13.8-26-9.5 * オイルシール 13.8-26-9.5	1	1	1	
9-39	3RS-65020-0	PUMP CASE GASKET (LOWER) ポンプケースガスケット (ロワ)	1	1	1	
9-40	3RS-65025-0	WATER PUMP GUIDE PLATE ガイドプレートウオータポン	1	1	1	
9-41	3RS-65029-0	GUIDE PLATE GASKET ガスケット ガイドプレート	1	1	1	
9-42	334-65012-0	DOWEL PIN 4-10 ダウエルピン 4-10	2	2	2	
9-43	3RT-66033-0	STOPPER ストッパ カムロッドブッシング	1	1	1	
9-44	3RS-66033-0	STOPPER ストッパ カムロッドブッシング	1	1	1	
9-45	3RS-66021-0	O-RING オリング	1	1	1	
9-46	9101E3-5625	BOLT ボルト	1	1	1	
9-47	9101E3-5652	BOLT ボルト	4	4	4	
9-48	910103-5512	BOLT ボルト	1	1	1	
9-49	1 346-64081-0	SHIM 35-41.9-0.1 シム 35-41.9-0.1	1	1	1	
9-49	2 346-64082-0	SHIM 35-41.9-0.15 シム 35-41.9-0.15	1	1	1	
9-49	3 346-64083-0	SHIM 35-41.9-0.3 シム 35-41.9-0.3	1	1	1	
9-49	4 346-64084-0	SHIM 35-41.9-0.5 シム 35-41.9-0.5	1	1	1	
9-50	1 3RS-64301-0	DRIVE SHAFT (S) ドライブシャフト (S)	1	1	1	
9-50	2 3RS-64302-0	DRIVE SHAFT (L) ドライブシャフト (L)	1	1	1	
9-50	3 3RS-64303-0	DRIVE SHAFT (UL) ドライブシャフト (UL)	1		1	
9-51	3RT-60213-0	BALL BEARING ボールベアリング	1	1	1	
9-52	1 3RS-66012-0	CAM ROD カムロッド	1	1	1	Transom S&L
9-52	2 3RS-66014-0	CAM ROD (UL) カムロッド (UL)	1		1	

Fig. 9

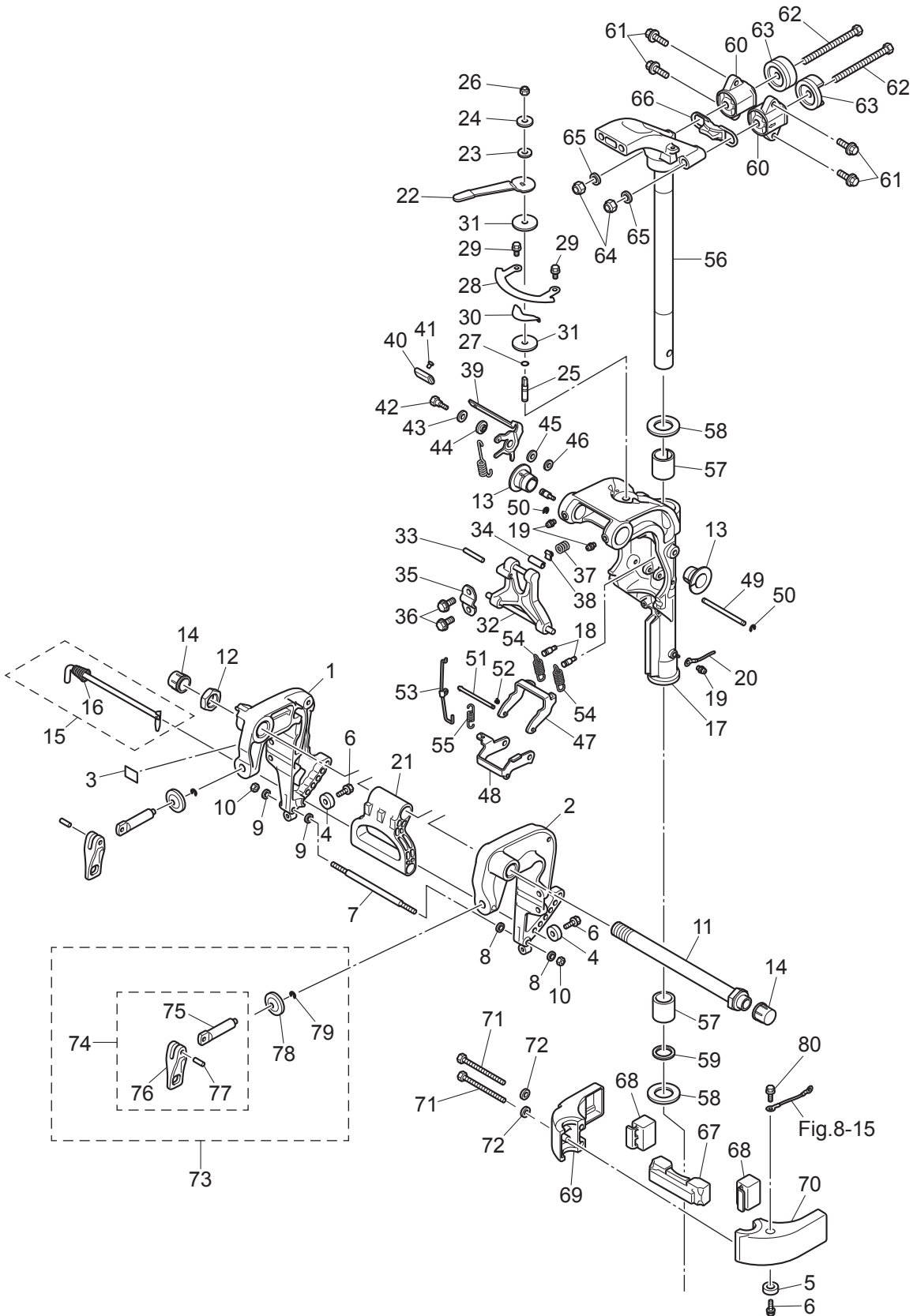
GEAR CASE  
ギヤケース



Ref.No. 見出番号	Parat No. 部品番号	Description 部品名	Q'ty/個数			Remarks 備考
			MFSQ,9E	MFS15E	MFS20E	
9-53	369-66011-0	CLUTCH CAM クラッチカム	1	1	1	
9-54	951407-0310	SPRING PIN 3-10 スプリングピン 3-10	1	1	1	
9-55	951407-2512	SPRING PIN スプリングピン	1	1	1	
9-56	1 362B64107-1	PROPELLER ASSY (6") プロペラアッシー (6")	1	1	1	OPT 3 x 234 x 155
9-56	2 362B64105-1	PROPELLER ASSY (7") プロペラアッシー (7")	1	1	1	OPT 3 x 174 x 234
9-56	3 3BAB64516-1	PROPELLER ASSY (8") プロペラアッシー (8")	1	1	1	OPT 3 x 235 x 203
9-56	4 3BAB64518-1	PROPELLER ASSY (9") プロペラアッシー (9")	1	1	1	OPT 3 x 235 x 299
9-56	5 3BAB64521-1	PROPELLER ASSY (10") プロペラアッシー (10")	1	1	1	OPT 3 x 235 x 254
9-56	6 3BAB64524-1	PROPELLER ASSY (11.5") プロペラアッシー (11.5")	1	1	1	OPT 3 x 235 x 299
9-56	7 3Z0S64514-3	PROPELLER ASSY (7") プロペラアッシー (7")	1			OPT 4 x 178 x 234
9-57	3RS-87326-0	PROPELLER HARDWARE KIT プロペラハードウェアキット	1	1	1	
9-58	3RS-64231-0	* THRUST HOLDER * スラストホルダ	1	1	1	
9-59	346-64124-5	* WASHER 12.5-32-2.5 * ワッシャ 12.5-32-2.5	1	1	1	
9-60	346-64121-5	* PROPELLER NUT * プロペラナット	1	1	1	
9-61	951503-0322	* SPLIT PIN 3-22 * スプリットピン 3-22	1	1	1	

Fig. 10

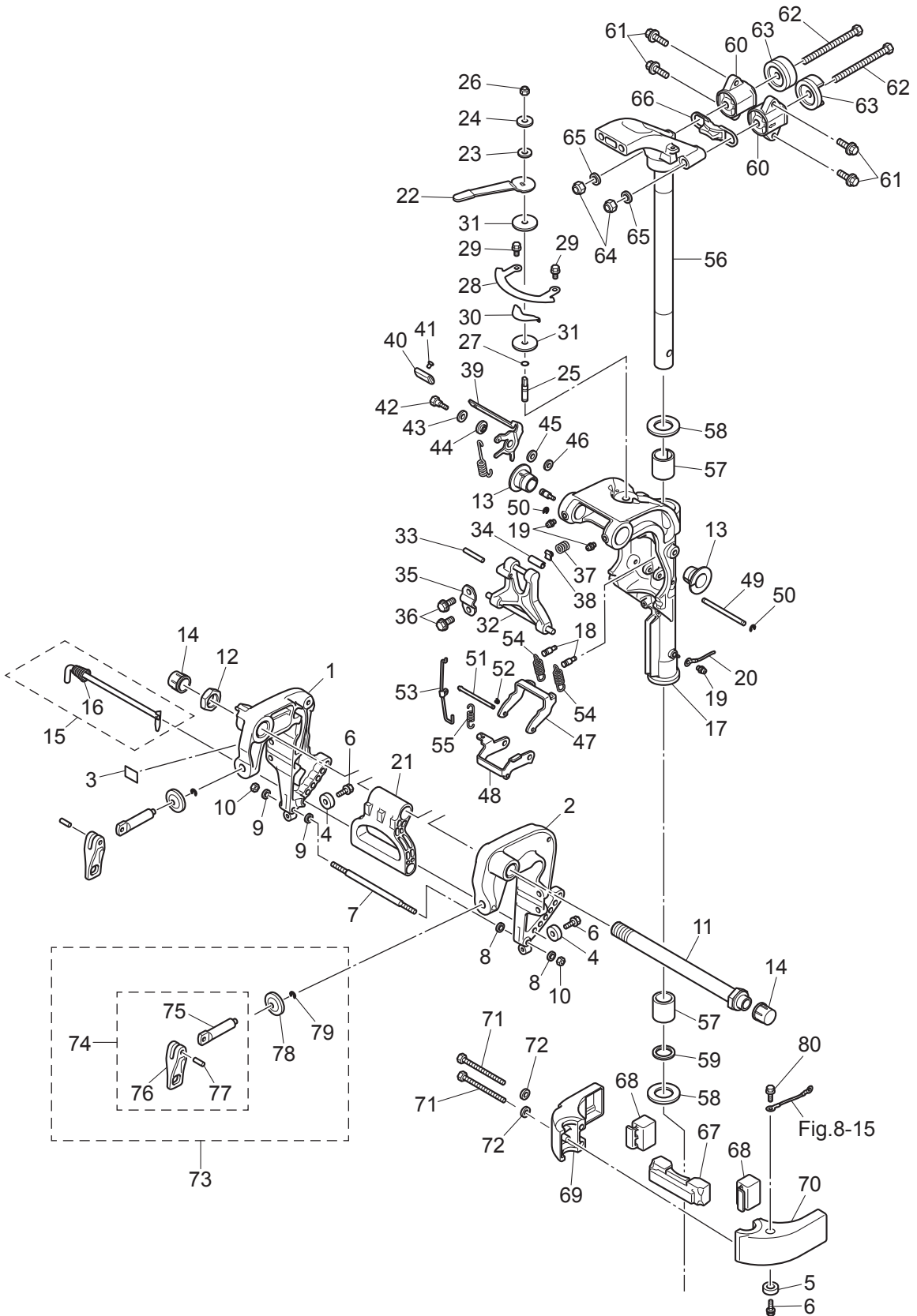
BRACKET (MANUAL)  
ブラケット (マニュアル)



Ref.No. 見出番号	Parat No. 部品番号	Description 部 品 名	Q' ty/個数			Remarks 備 考
			MFSQ,9E	MFS15E	MFS20E	
10-1	3RSQ62112-0	CLAMP BRACKET (R) クランプブラケット (R)	1	1	1	
10-2	3RSQ62113-0	CLAMP BRACKET (L) クランプブラケット (L)	1	1	1	
10-3	3H8-72049-0	CO-PILOT DECAL コパイロットデカル	1	1	1	
10-4	338-60218-2	ANODE アノード	2	2	2	
10-5	338-60218-2	ANODE アノード	1	1	1	
10-6	910103-5620	BOLT ボルト	3	3	3	
10-7	3RS-62117-0	DISTANCE PIECE ディスタンスピース	1	1	1	
10-8	9401E3-0600	WASHER ワッシャ	2	2	2	
10-9	9401E3-0600	WASHER ワッシャ	2	2	2	
10-10	9301E3-0600	NUT ナット	2	2	2	
10-11	3AC-62191-0	SWIVEL BRACKET SHAFT ASSY スイベルブラケットシャフトアッセン	1	1	1	
10-12	346-62124-1	NYLON NUT 7/8-14 ナイロンナット 7/8-14	1	1	1	
10-13	349-62126-0	BUSHING ブッシング	2	2	2	
10-14	346-62127-0	CAP NUT キャップナット ブラケットボルト	2	2	2	
10-15	3RS-62123-0	THRUST ROD ASSY スラストロッドアッセン	1	1	1	
10-16	369-62122-2	* THRUST ROD SPRING * スラストロッドスプリング	1	1	1	
10-17	1 3RTQ62310-0	SWIVEL BRACKET スイベルブラケット	1	1	1	Transom S
10-17	2 3RSQ62310-0	SWIVEL BRACKET スイベルブラケット	1	1	1	Transom L&UL
10-18	3BA-66314-0	PIN ピン	2	2	2	
10-19	344-67177-1	GREASE FITTING グリスフィッティング	3	3	3	
10-20	3A3-62396-1	GROUND L=110 グラウンド (アースワイヤ) L=110	1	1	1	Swivel Bracket-Mount Bracket
10-21	3AA-61199-0	CARRYING HANDLE キャリングハンドル	1	1	1	
10-22	3RS-62441-0	FRICTION LEVER フリクションレバー	1	1	1	
10-23	3R3-62443-0	WASHER 8.1-20-0.8 ワッシャ 8.1-20-0.8	1	1	1	
10-24	3B7-63730-0	WASHER 8.5-24-1.5 ワッシャ 8.5-24-1.5	1	1	1	
10-25	3RS-62445-0	BOLT ボルト	1	1	1	
10-26	3V5-62442-0	NYLON NUT 8-P1.25 ナイロンナット 8-P1.25	1	1	1	
10-27	345-66021-0	O-RING 1.9-6.8 Oリング 1.9-6.8	1	1	1	
10-28	3RS-62447-0	PLATE プレート	1	1	1	

Fig. 10

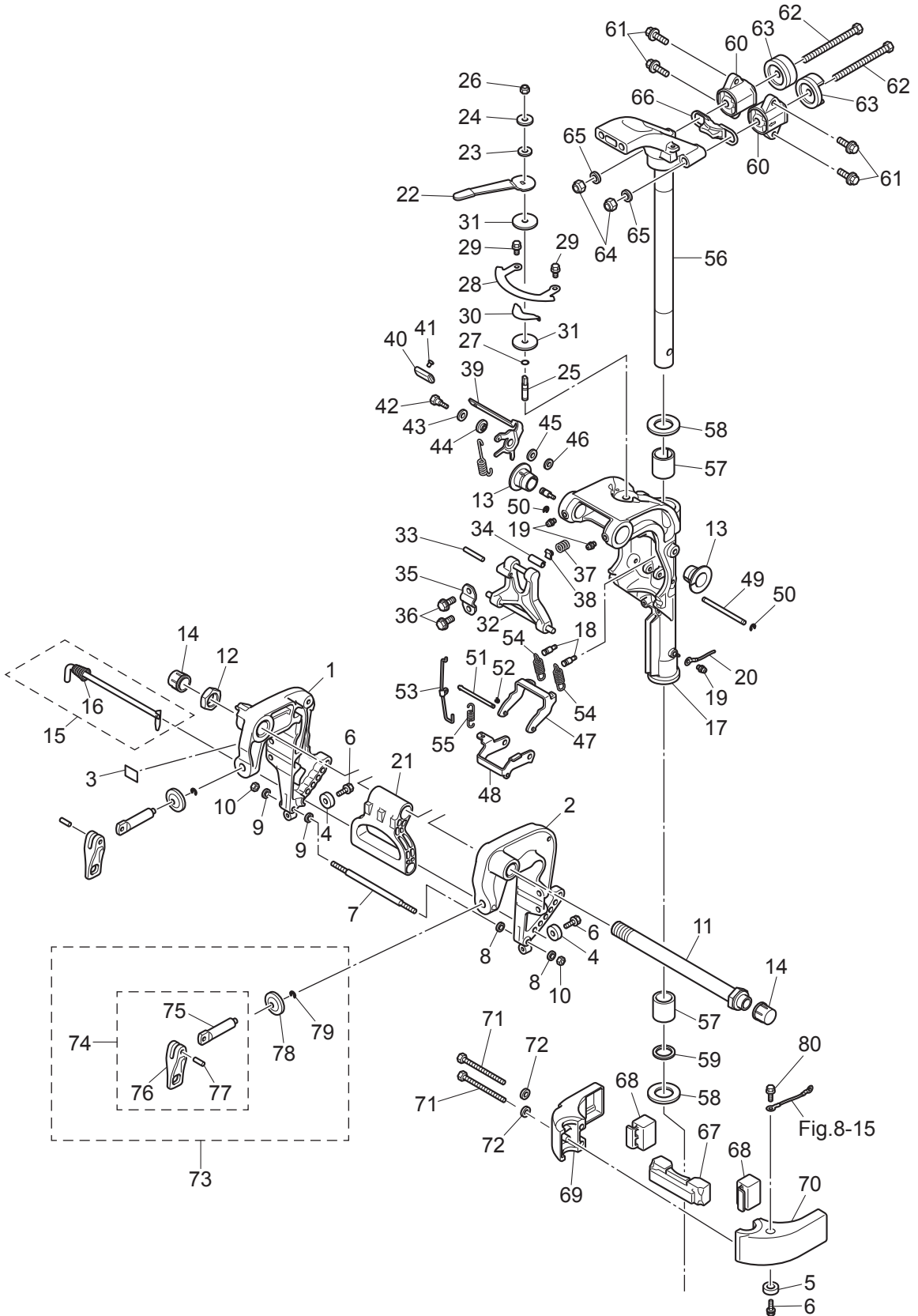
BRACKET (MANUAL)  
ブラケット (マニュアル)



Ref.No. 見出番号	Parat No. 部品番号	Description 部 品 名	Q' ty/個数			Remarks 備 考	
			MFSQ.9E	MFS15E	MFS20E		
10-29	9101E3-5612	BOLT ボルト	2	2	2		
10-30	3RS-62448-0	WASHER ワッシャ	1	1	1		
10-31	3R3-62449-0	DISC 8.5-38-2 ディスクコハイロット 8.5-38-2	2	2	2		
10-32	3RSQ62993-0	TILT STOPPER チルトストッパ	1	1	1		
10-33	951403-0540	SPRING PIN スプリングピン	1	1	1		
10-34	350-62437-0	BUSHING 8.2-10-26.5 ブッシング 8.2-10-26.5	1	1	1		
10-35	350-62439-1	SETTING PLATE セッティングプレート	1	1	1		
10-36	9101E3-5818	BOLT ボルト	2	2	2		
10-37	3C8-62421-1	FRICTION SPRING フリクションスプリング	1	1	1		
10-38	346-62438-0	SETTING PIECE セッティングピース チルトストッパ	1	1	1		
10-39	3RS-66311-0	REVERSE LOCK LEVER リバースロックレバー	1	1	1		
10-40	3AL-66333-0	REVERSE LOCK LEVER GRIP リバースロックレバーグリップ	1	1	1		
10-41	346-66334-0	STOPPER ストッパ リバースロックレバーグリップ	1	1	1		
10-42	3AL-05254-0	SHOULDER BOLT 6-8 ショルダボルト 6-8	1	1	1		
10-43	9401E3-0800	WASHER ワッシャ	1	1	1		
10-44	3AL-05212-0	BUSHING 8.1-20 ブッシング 8.1-20	1	1	1		
10-45	3AA-83719-0	WASHER 8.5-18-1.6 ワッシャ 8.5-18-1.6	1	1	1		
10-46	3R0-66308-0	WASHER 6-16-1.5 ワッシャ 6-16-1.5	1	1	1		
10-47	3RS-66351-0	REVERSE LOCK (R) リバースロック (R)	1	1	1		
10-48	3RS-66313-0	REVERSE LOCK ARM リバースロックアーム	1	1	1		
10-49	3RS-66324-0	REVERSE LOCK SHAFT リバースロックシャフト	1	1	1		
10-50	945303-0600	E-RING d=6 Eリング d=6	2	2	2		
10-51	3G2-66321-0	REVERSE LOCK ROD リバースロックロッド A	1	1	1		
10-52	951503-0212	SPLIT PIN 2-12 スプリットピン 2-12	2	2	2		
10-53	3RS-66312-0	REVERSE LOCK LINK リバースロックリンク	1	1	1		
10-54	3RS-66331-0	REVERSE LOCK SPRING (S) リバースロックスプリング (S)	2	2	2		
10-55	350-66315-0	REVERSE LOCK SPRING リバースロックスプリング	1	1	1		
10-56	1	3RTQ62010-0	STEERING SHAFT ASSY ステアリングシャフトアッセン	1	1	1	
10-56	2	3RSQ62010-0	STEERING SHAFT ASSY (L & UL) ステアリングシャフトアッセン(L & UL)	1	1	1	

Fig. 10

BRACKET (MANUAL)  
ブラケット (マニュアル)

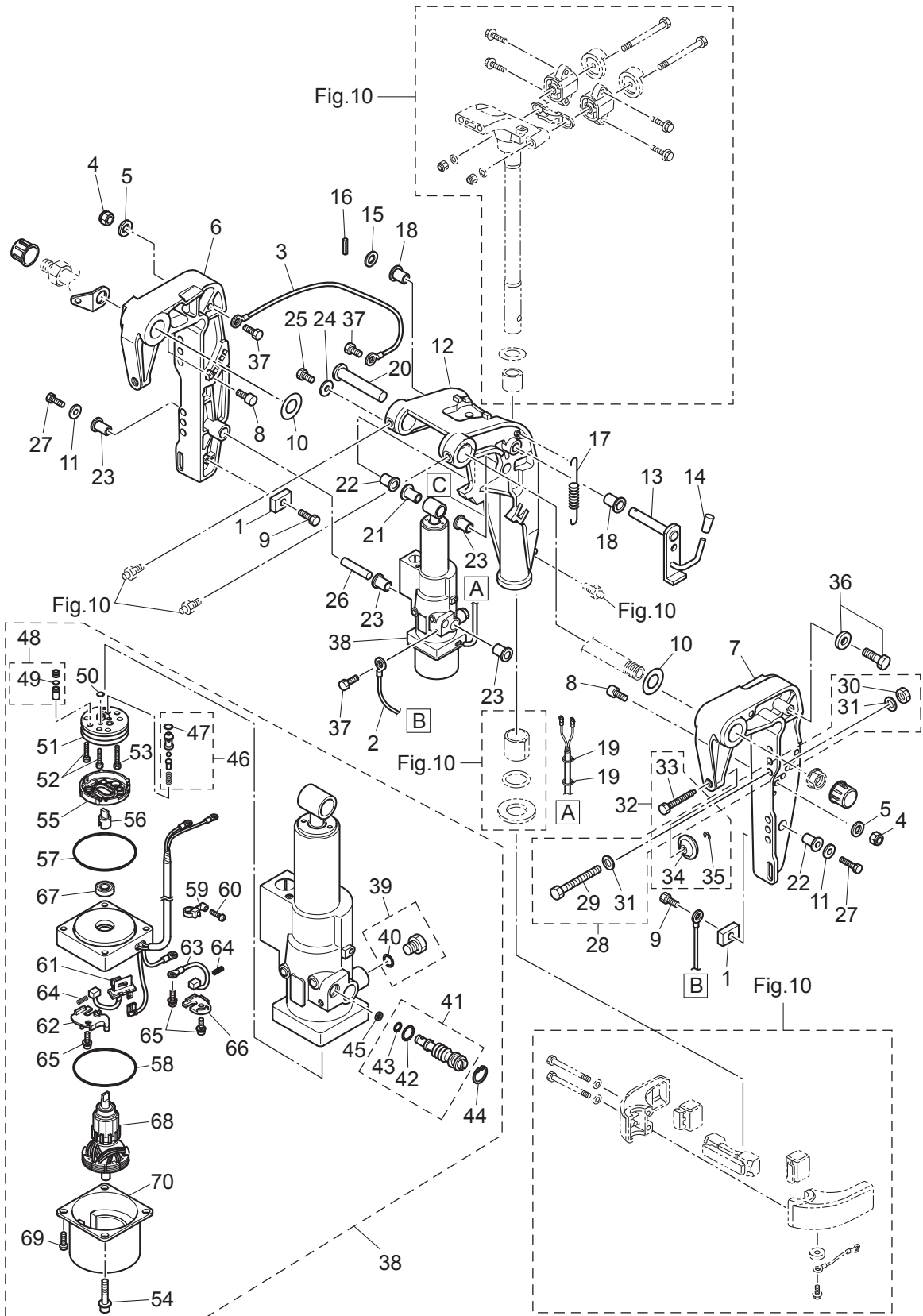




Ref.No. 見出番号	Parat No. 部品番号	Description 部 品 名	Q' ty/個数			Remarks 備 考
			MFSQ.9E	MFS15E	MFS20E	
10-57	3R3-62417-0	BUSHING 28-31-35 ブッシング 28-31-35	2	2	2	
10-58	3H8-62423-1	THRUST PLATE (UPPER) スラストプレート (アッパ)	2	2	2	
10-59	3H8-62415-0	O-RING 3.5-25.7 Oリング 3.5-25.7	1	1	1	
10-60	3RS-61301-0	RUBBER MOUNT(UPPER) ラバーマウント(アッパ)	2	2	2	
10-61	9101E3-5830	BOLT ボルト	4	4	4	
10-62	3RS-61307-0	BOLT ボルト	2	2	2	
10-63	3RS-61333-0	UPPER DAMPER RUBBER A ダンパラバーアッパ A	2	2	2	
10-64	3C8-62098-0	NYLON NUT 10-P1.25 ナイロンナット 10-P1.25	2	2	2	
10-65	9402E3-1000	WASHER ワッシャ	2	2	2	
10-66	3RS-61337-0	DAMPER(UPPER) ダンパ(アッパ)	1	1	1	
10-67	3RS-61336-0	DAMPER(LOWER) ダンパ(ロウ)	1	1	1	
10-68	3RS-61302-0	RUBBER MOUNT(LOWER) ラバーマウント(ロウ)	2	2	2	
10-69	3RSQ61401-0	MOUNT BRACKET (R) マウントブラケット (R)	1	1	1	
10-70	3RSQ61402-0	MOUNT BRACKET (L) マウントブラケット (L)	1	1	1	
10-71	9101E3-0885	BOLT ボルト	2	2	2	
10-72	3P0-66233-0	WASHER 8.1-16-1.5 ワッシャ 8.1-16-1.5	2	2	2	
10-73	3RSQ62105-0	CLAMP SCREW KIT クランプスクリュキット	2	2	2	
10-74	3RSQ62108-0	* CLAMP SCREW ASSY * クランプスクリュアッシ	1	1	1	
10-75	3RS-62106-0	** CLAMP SCREW ** クランプスクリュ	1	1	1	
10-76	3RSQ62102-0	** CLAMP SCREW HANDLE ** クランプスクリュハンドル	1	1	1	
10-77	951403-0622	** SPRING PIN ** スプリングピン	1	1	1	
10-78	332-62101-1	* CLAMP SCREW PAD * クランプスクリュパッド	1	1	1	
10-79	945303-0600	* E-RING d=6 * Eリング d=6	1	1	1	
10-80	910103-5612	BOLT ボルト	1	1	1	

Fig. 11

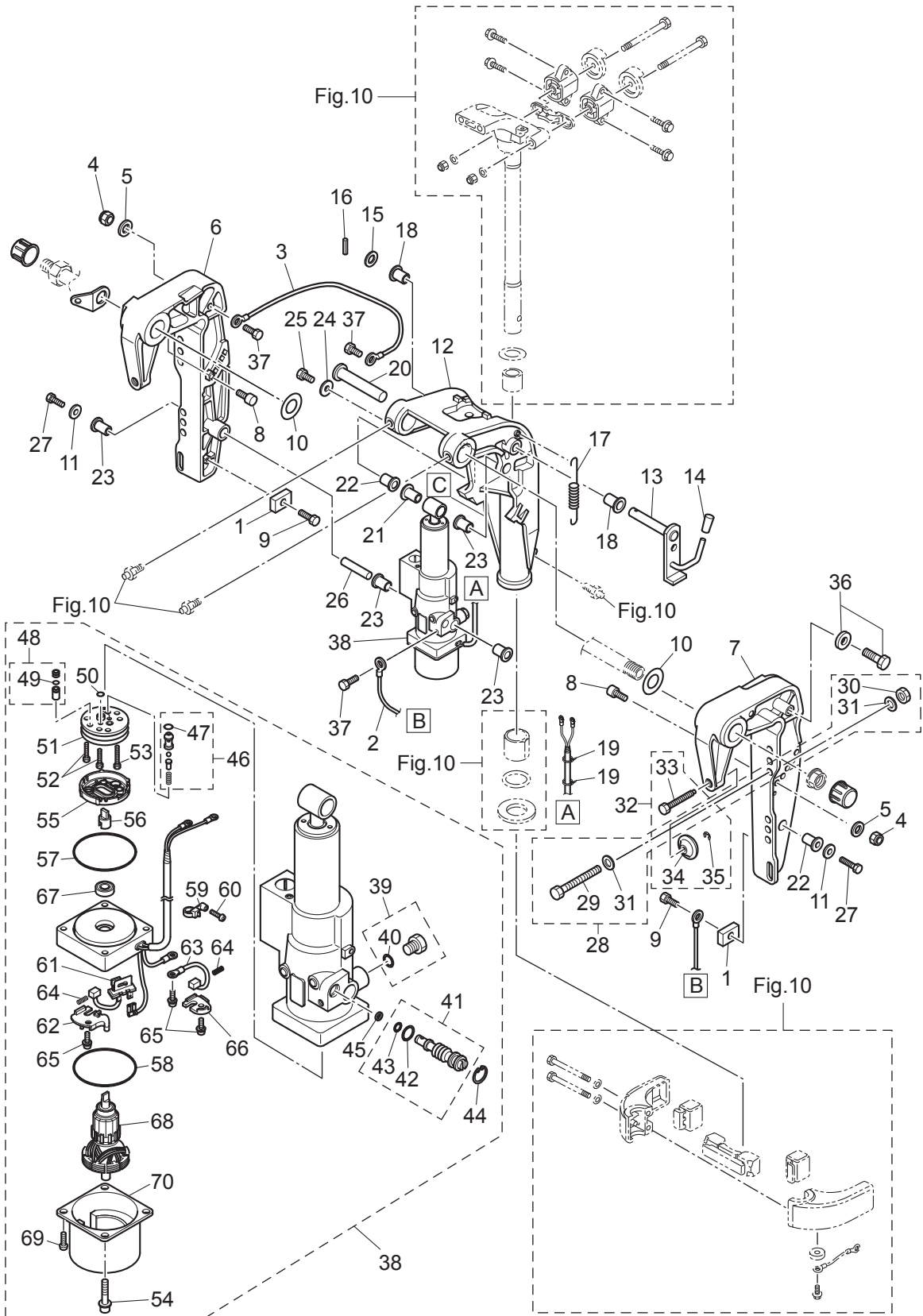
BRACKET (PTT)  
ブラケット (PTT)



Ref.No. 見出番号	Parat No. 部品番号	Description 部 品 名	Q' ty/個数			Remarks 備 考
			MFSQ,9E	MFS15E	MFS20E	
11-1	3H6-60218-0	ANODE アノード	2	2	2	
11-2	398-62396-1	GROUND L=130 グラウンド (アースワイヤ) L=130	1	1	1	Clamp Bracket(L)-PT
11-3	398-62396-1	GROUND L=130 グラウンド (アースワイヤ) L=130	1	1	1	Clamp Bracket(R)-Swivel Bracket
11-4	3V5-62442-0	NYLON NUT 8-P1.25 ナイロンナット 8-P1.25	2	2	2	
11-5	3P0-66233-0	WASHER 8.1-16-1.5 ワッシャ 8.1-16-1.5	2	2	2	
11-6	3Z0Q77211-2	CLAMP BRACKET (PTT-R) クランプブラケット (PTT-R)	1	1	1	
11-7	3Z0Q77212-0	CLAMP BRACKET (PTT-L) クランプブラケット (PTT-L)	1	1	1	
11-8	3Z0-77115-0	TRIM LOCK PIN トリムロックピン	2	2	2	
11-9	910103-5616	BOLT ボルト	2	2	2	
11-10	3AA-62116-0	WASHER 22-36-1 ワッシャ 22-36-1	2	2	2	Nylon
11-11	307-62116-1	WASHER 8.5-28-1 ワッシャ 8.5-28-1	2	2	2	
11-12	1 3RSQ77208-0	SWIVEL BRACKET ASSY スイベルブラケットアッシー	1	1	1	
11-12	2 3RTQ77208-0	SWIVEL BRACKET ASSY スイベルブラケットアッシー	1	1	1	
11-13	3Z0-62476-2	TILT STOPPER チルトストッパー (PTT)	1	1	1	
11-14	369-62433-1	TILT STOPPER GRIP チルトストッパーグリップ	1	1	1	
11-15	9401E3-1000	WASHER ワッシャ	1	1	1	
11-16	951403-3516	SPRING PIN 3.5-16 スプリングピン 3.5-16	1	1	1	
11-17	3R0-62473-0	TILT STOPPER SPRING チルトストッパースプリング	1	1	1	
11-18	353-63207-0	COLLAR 10.2-12-12 カラー 10.2-12-12	2	2	2	
11-19	3Z0-84398-0	BAND 203 バンド リードワイヤ 203	2	2	2	
11-20	3KY-77071-0	CYLINDER PIN (UPPER) シリンダピン (アッパ)	1	1	1	
11-21	3Z0-77076-0	BUSHING 13-16-31 ブッシング 13-16-31	1	1	1	
11-22	3R0-77076-0	BUSHING 13-17-19.5 13-17-19.5 ブッシング 13-17-19.5	2	2	2	
11-23	3Z0-77076-0	BUSHING 13-16-31 ブッシング 13-16-31	4	4	4	
11-24	345-05122-1	WASHER 6.5-23-1.5 ワッシャ 6.5-23-1.5	1	1	1	
11-25	9101E3-0612	BOLT ボルト	1	1	1	
11-26	3Z0-77101-1	CYLINDER PIN (LOWER) シリンダピン (ロウ)	1	1	1	
11-27	9101E3-0820	BOLT ボルト	2	2	2	
11-28	3BJ-72120-0	RIGGING BOLT SET リギングボルトセット	1	1	1	

Fig. 11

BRACKET (PTT)  
ブラケット (PTT)



Ref.No. 見出番号	Parat No. 部品番号	Description 部 品 名	Q' ty/個数			Remarks 備 考
			MFSQ.9E	MFS15E	MFS20E	
11-29	9101E3-0885	* BOLT * ボルト	4	4	4	
11-30	9301E3-0800	* NUT * ナット	4	4	4	
11-31	9401E3-0800	* WASHER * ワッシャ	8	8	8	
11-32	3RS-77217-0	CLAMP SCREW KIT クランプスクリューキット	2	2	2	
11-33	3RS-77216-0	* CLAMP SCREW (PTT) * クランプスクリュー (PTT)	1	1	1	
11-34	332-62101-1	* CLAMP SCREW PAD * クランプスクリューパッド	1	1	1	
11-35	945303-0600	* E-RING d=6 * Eリング d=6	1	1	1	
11-36	9101E3-5616	BOLT ボルト	1	1	1	
11-37	910103-5612	BOLT ボルト	4	4	4	
11-38	3RSQ77151-0	PT ASSY PTアッシー	1	1	1	
11-39	3Z0-77221-0	* CAP ASSY * キャップアッシー	1	1	1	
11-40	3B7-77169-0	** O-RING ** Oリング	1	1	1	
11-41	3BA-77175-0	* MANUAL VALVE ASSY * マニュアルバルブアッシー	1	1	1	
11-42	3R0-77177-0	** O-RING 2.4-9.8 ** Oリング 2.4-9.8	1	1	1	
11-43	3Z0-77179-0	** O-RING ** Oリング	1	1	1	
11-44	3R0-77171-0	* C-RING * Cリング	1	1	1	
11-45	3AC-77173-0	* SEAL WASHER * シールワッシャ	1	1	1	
11-46	3BA-77450-0	* RELIEF VALVE ASSY * リリーフバルブアッシー	1	1	1	
11-47	3Z0-77179-0	** O-RING ** Oリング	1	1	1	
11-48	3Z0-77460-0	* VALVE ASSY * バルブアッシー	1	1	1	
11-49	3R0-77451-0	** O-RING 1.5-3.5 ** Oリング 1.5-3.5	1	1	1	
11-50	3R0-77451-0	* O-RING 1.5-3.5 * Oリング 1.5-3.5	1	1	1	
11-51	3B7-77430-0	* PUMP * ポンプ	1	1	1	
11-52	3B7-77432-1	* BOLT * ボルト	1	1	1	
11-53	3B7-77431-1	* BOLT * ボルト	1	1	1	
11-54	3Z0-77431-0	* BOLT * ボルト	2	2	2	
11-55	3B7-77434-1	* FILTER * フィルタ B	1	1	1	
11-56	3E0-77163-0	* COUPLING * カップリング ポンプ	1	1	1	
11-57	3R0-77167-0	* O-RING 2-62.5 * Oリング 2-62.5	1	1	1	

Fig. 11

BRACKET (PTT)  
ブラケット (PTT)

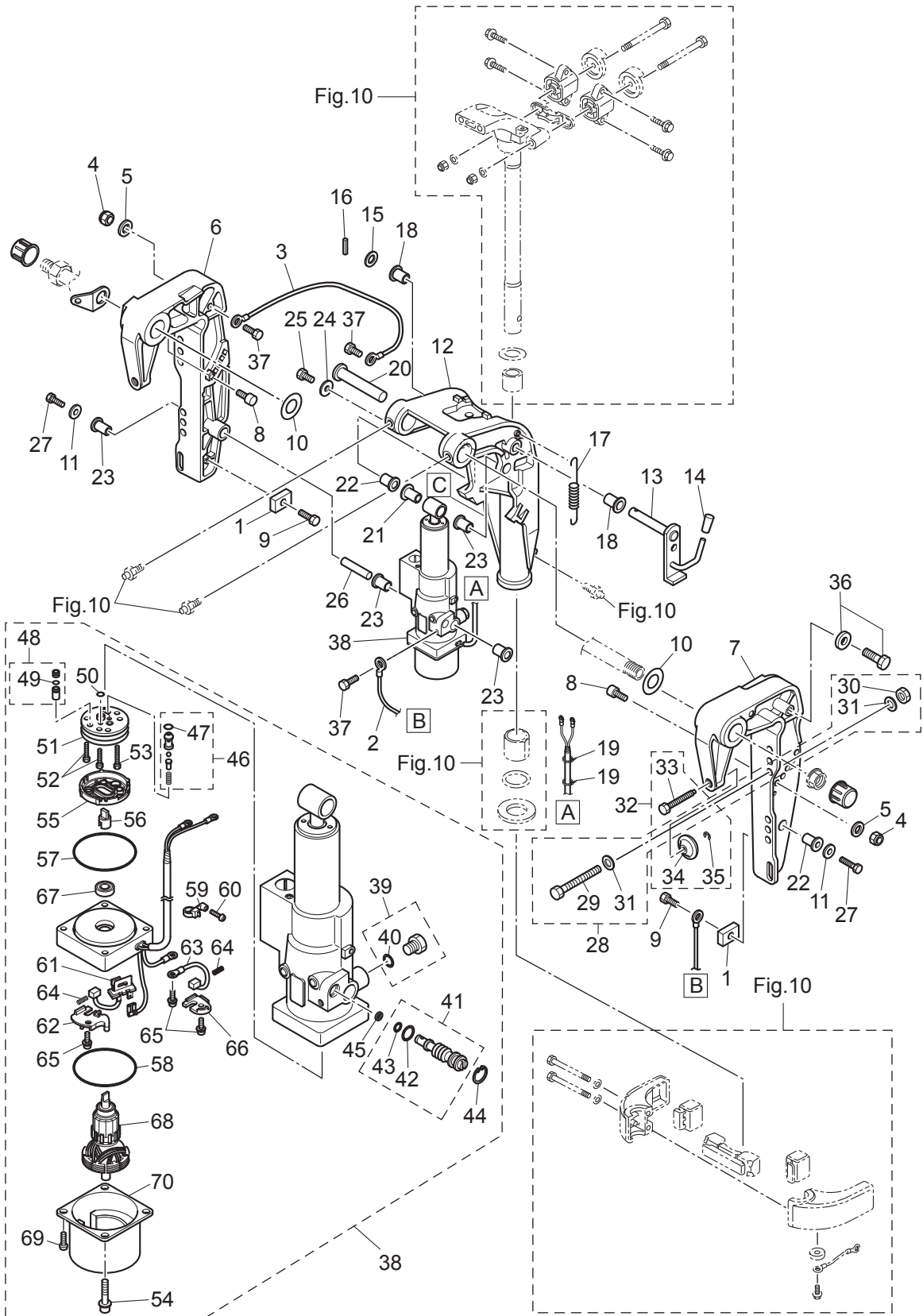
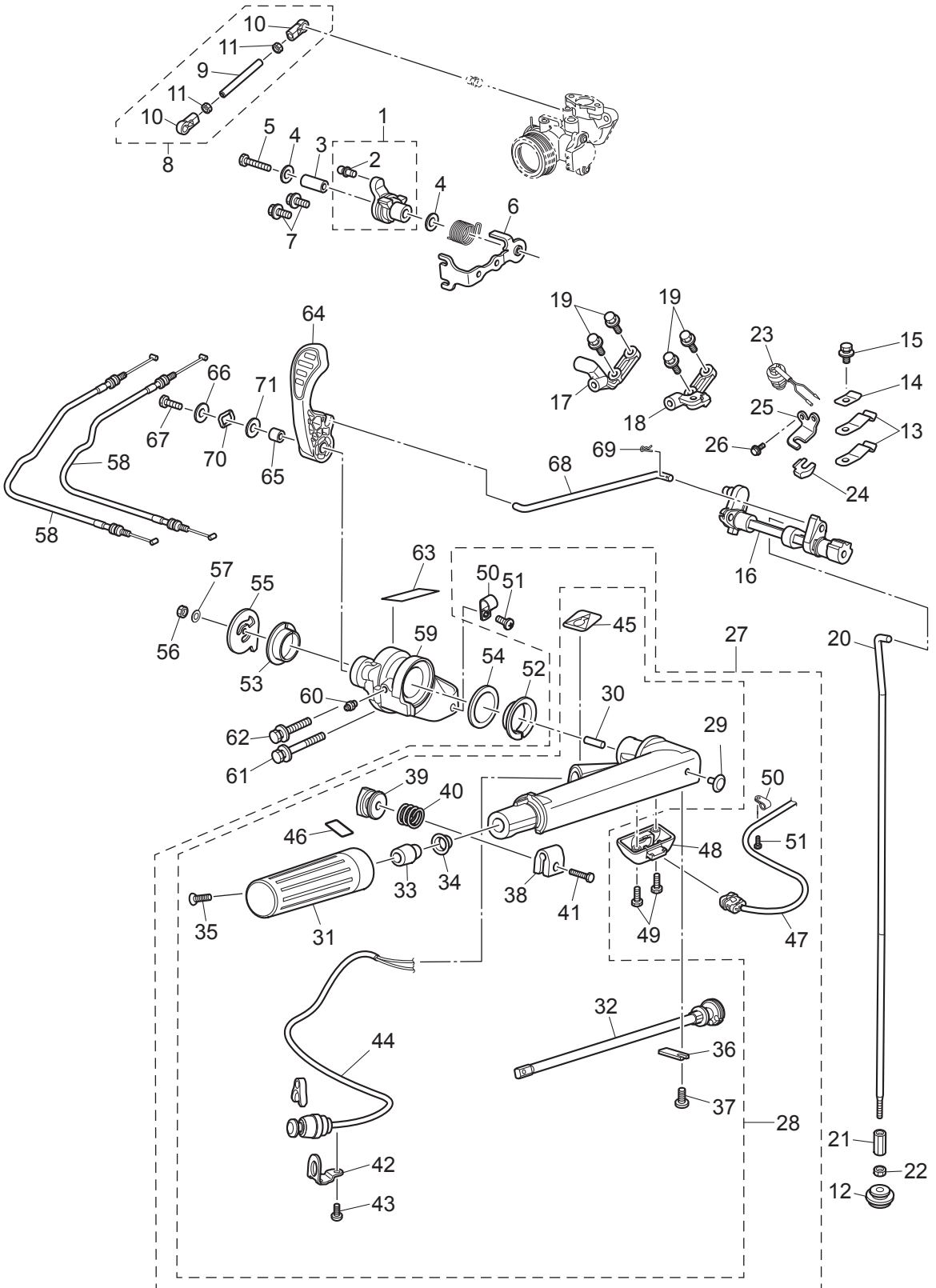




Fig. 12

TILLER HANDLE · SHIFT  
ティラハンドル・シフト

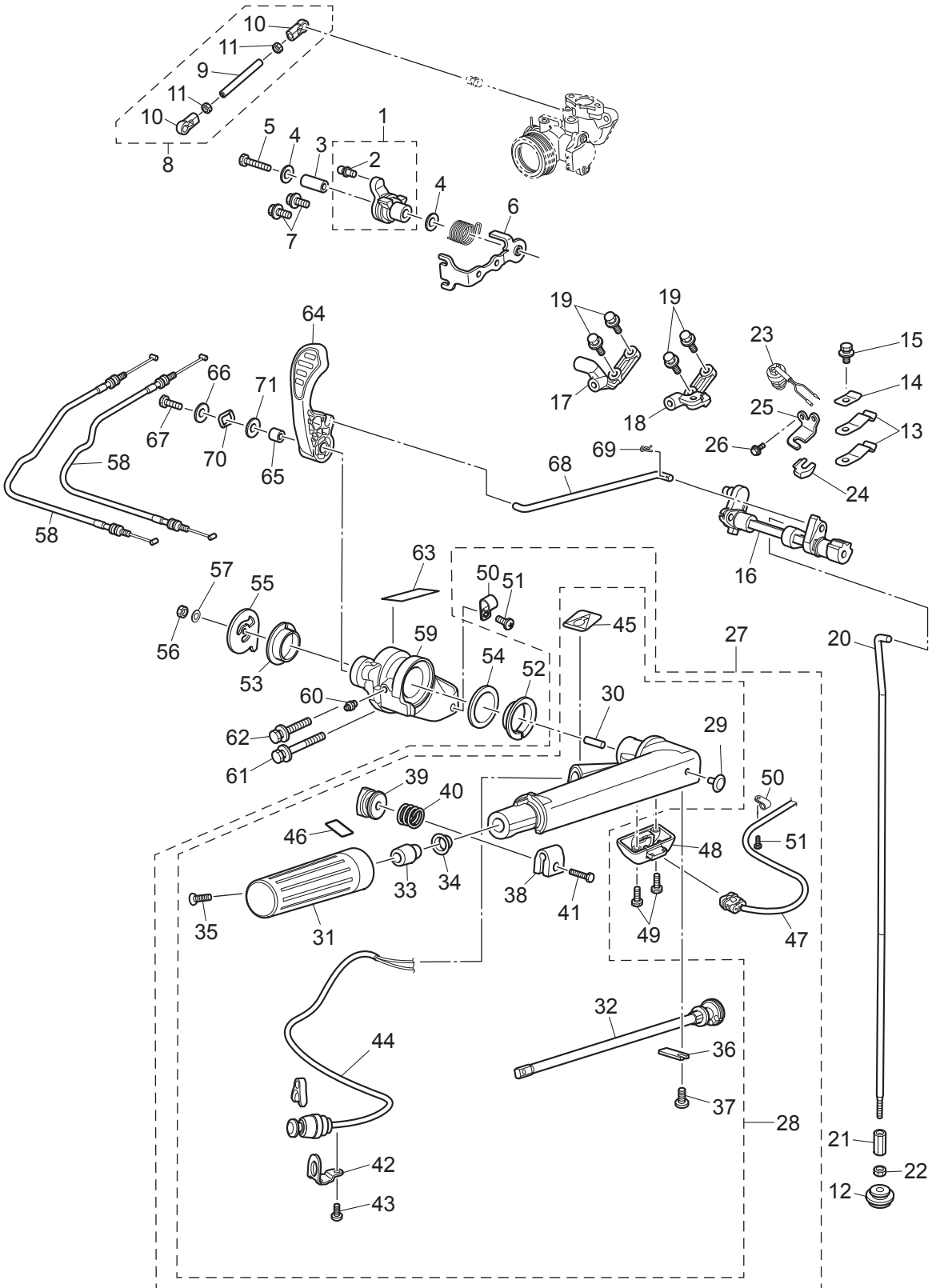




Ref.No. 見出番号	Parat No. 部品番号	Description 部 品 名	Q' ty/個数			Remarks 備 考	
			MFSQ.9E	MFS15E	MFS20E		
12-1	3RS-63622-0	THROTTLE DRUM ASSY スロットドラムアッソ	1	1	1		
12-2	3AC-05228-0	* BALL JOINT * ボールジョイント	1	1	1		
12-3	3RS-66124-0	COLLAR カラー	1	1	1		
12-4	3C8-66308-0	WASHER 6-16-1.5 ワッシャ 6-16-1.5	2	2	2		
12-5	910103-0640	BOLT ボルト	1	1	1		
12-6	3RS-63508-0	THROTTLE WIRE BRACKET スロットルワイヤブラケット	1	1	1		
12-7	910103-5616	BOLT ボルト	2	2	2		
12-8	3RS-63610-0	LINK ROD ASSY (THROTTLE) リンクロッドアッソ(スロットル)	1	1	1		
12-9	3RS-63617-0	* THROTTLE ROD * スロットルロッド	1	1	1		
12-10	3B7-05243-0	* BALL JOINT CONNECTOR * ボールジョイントコネクタ	2	2	2		
12-11	930103-0500	* NUT * ナット	2	2	2		
12-12	3RS-66043-0	GROMMET グロメット	1	1	1		
12-13	3GF-66113-1	SHIFT LEVER STOPPER シフトレバーストッパ	2	2	2		
12-14	3Y1-66117-0	SHIFT LEVER STOPPER t=0.8 シフトレバーストッパ t=0.8	1	1	1		
12-15	910103-5612	BOLT ボルト	1	1	1		
12-16	3RS-66130-0	SHIFT LEVER SHAFT ASSY シフトレバースhaftアッソ	1	1	1		
12-17	3RS-66145-0	HOLDER ホルダ - シフトレバースhaft	1	1	1		
12-18	3RT-66145-0	HOLDER ホルダ - シフトレバースhaft	1	1	1		
12-19	910103-5620	BOLT ボルト	4	4	4		
12-20	1	3RS-66214-0	SHIFT ROD (S) シフトロッド (S)	1	1	1	
12-20	2	3RS-66215-0	SHIFT ROD (L) シフトロッド (L)	1	1	1	
12-21	3AA-66241-0	SHIFT ROD JOINT シフトロッドジョイント	1	1	1		
12-22	930103-0500	NUT ナット	1	1	1		
12-23	3NV-76080-0	NEUTRAL SWITCH ニュートラルスイッチ	1	1	1		
12-24	398-76083-0	NEUTRAL SWITCH ACTUATOR ニュートラルスイッチアクチエータ	1	1	1		
12-25	3RS-76081-0	NEUTRAL SWITCH BRACKET ニュートラルスイッチブラケット	1	1	1		
12-26	910103-5616	BOLT ボルト	1	1	1		
12-27	3RSQ63003-0	TILLER HANDLE ASSY ティラハンドルアッソ	1	1	1	PT Type	
12-28	3RTQ63003-0	* TILLER HANDLE ASSY * ティラハンドルアッソ	1	1	1		

Fig. 12

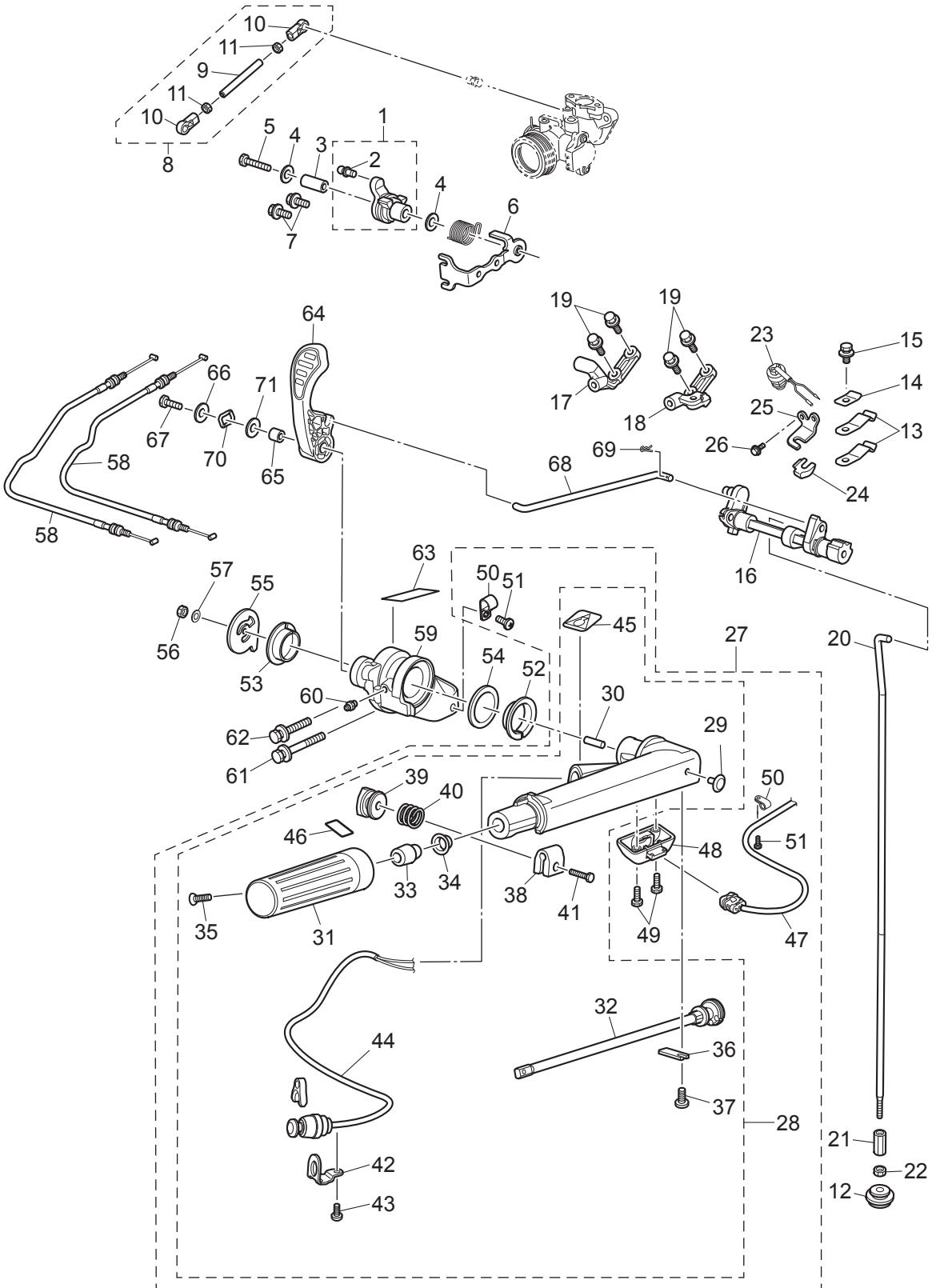
TILLER HANDLE · SHIFT  
ティラハンドル・シフト



Ref.No. 見出番号	Parat No. 部品番号	Description 部 品 名	Q' ty/個数			Remarks 備 考
			MFS0.9E	MFS15E	MFS20E	
12-29	350-67154-0	** PLASTIC RIVET 6.5 ** プラスチックリベット 6.5	1	1	1	
12-30	3B2-63104-1	** STUD ** スタット	1	1	1	
12-31	3R3-63012-0	** GRIP ** グリップ	1	1	1	
12-32	3V1-63041-0	** THROTTLE SHAFT ** スロットルシャフト	1	1	1	
12-33	3H6-63048-0	** THROTTLE SHAFT DAMPER ** スロットルシャフトダンパ	1	1	1	
12-34	3H6-63510-0	** BUSHING 14-15.8-7 ** ブッシング 14-15.8-7	1	1	1	
12-35	921803-0520	** SCREW ** スクリュー	1	1	1	
12-36	3B2-63063-0	** THROTTLE SHAFT SUPPORT ** スロットルシャフトサポート	1	1	1	
12-37	9215E3-0612	** SCREW ** スクリュー	1	1	1	
12-38	3V1-63035-1	** FRICTION PIECE ** フリクションピース	1	1	1	
12-39	3V1-63077-0	** ADJUSTING NUT ** アジャストナット	1	1	1	
12-40	3V1-63036-0	** SPRING ** スプリング	1	1	1	
12-41	9101E3-0625	** BOLT ** ボルト	1	1	1	
12-42	3RS-06869-0	** BRACKET ** ブラケット	1	1	1	
12-43	9215E3-0612	** SCREW ** スクリュー	1	1	1	
12-44	3RS-06830-0	** STOP SWITCH ASSY ** ストップスイッチアッシー	1	1	1	
12-45	3AC-72200-0	** STOP SWITCH DECAL ** ストップスイッチデカール	1	1	1	
12-46	3AC-72019-0	** THROTTLE DECAL ** スロットルデカール	1	1	1	
12-47	3RS-72615-0	* PTT SWITCH ASSY * PTT スwitchアッシー	1	1	1	PT Type
12-48	3V1-76032-0	* SWITCH BOX * スwitchボックス	1	1	1	PT Type
12-49	9215E3-0516	* SCREW * スクリュー	2	2	2	PT Type
12-50	336-06973-0	* CLAMP 6-9.5L * クランプ 6-9.5L	2	2	2	PT Type
12-51	9215E3-0512	* SCREW * スクリュー	2	2	2	PT Type
12-52	3V1-63102-0	BUSHING ブッシング ハンドル	1	1	1	
12-53	3RS-63102-0	BUSHING ブッシング	1	1	1	
12-54	3RS-63108-0	WASHER ワッシャ	1	1	1	
12-55	3RS-63107-0	COVER カバー	1	1	1	
12-56	9301E3-0600	NUT ナット	1	1	1	
12-57	9402E3-0600	WASHER ワッシャ	1	1	1	

Fig. 12

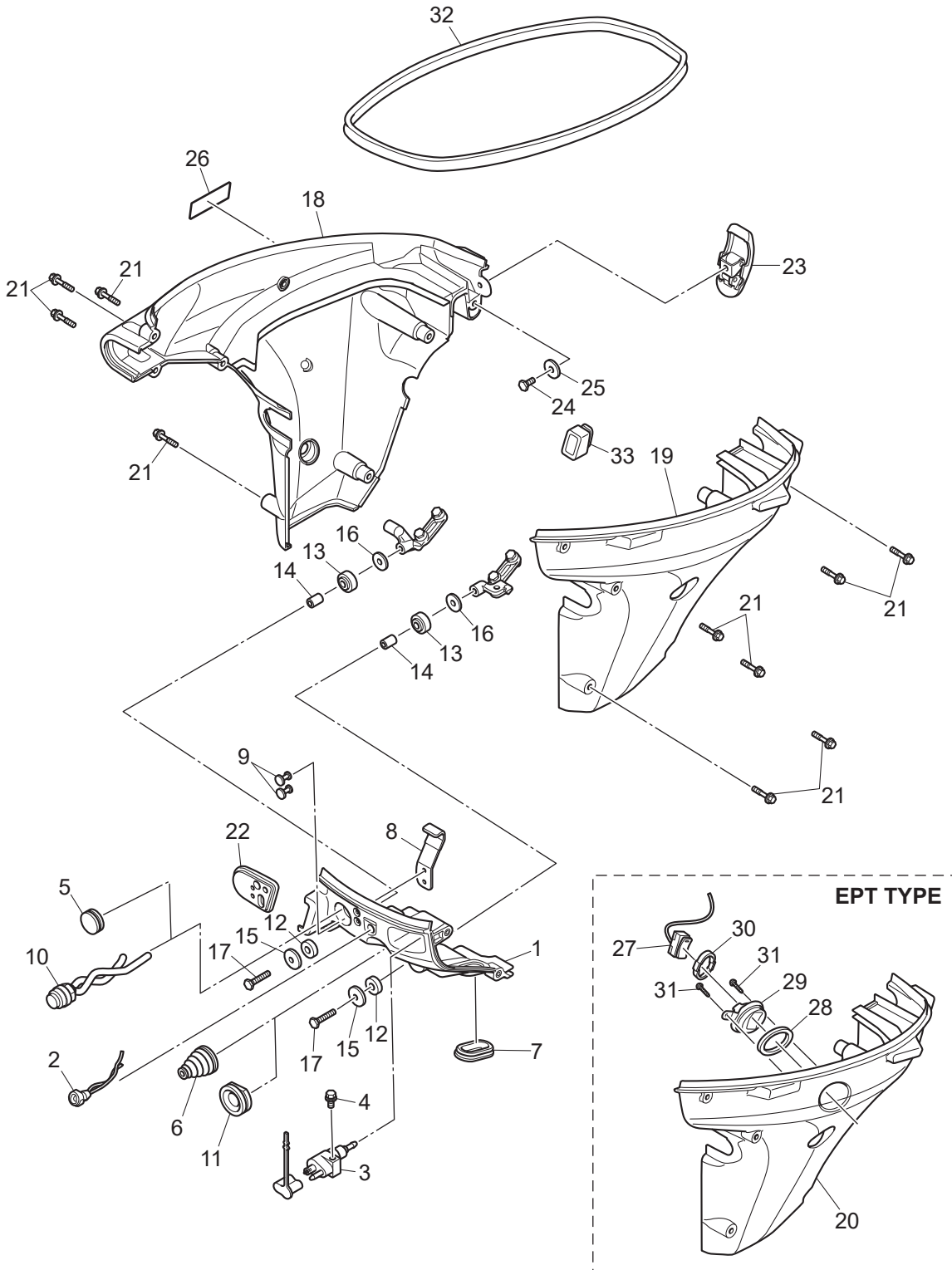
TILLER HANDLE · SHIFT  
ティラハンドル・シフト



Ref.No. 見出番号	Parat No. 部品番号	Description 部 品 名	Q' ty/個数			Remarks 備 考
			MFSQ,9E	MFS1,5E	MFSZ0E	
12-58	3RS-63600-0	THROTTLE WIRE スロットルワイヤ	2	2	2	
12-59	3RSQ62001-0	STEERING BRACKET ステアリングブラケット	1	1	1	
12-60	344-67177-1	GREASE FITTING グリスフィットینگ	1	1	1	
12-61	3RS-63201-0	BOLT ボルト	1	1	1	
12-62	3RT-63201-0	BOLT ボルト	1	1	1	
12-63	3V9-67578-3	SHIFT DECAL シフトデカール (F-N-R)	1	1	1	
12-64	3RS-66110-0	SHIFT LEVER シフトレバー	1	1	1	
12-65	3H6-63619-1	COLLAR 6.5-10.5-10 カラー ブラケット 6.5-10.5-10	1	1	1	
12-66	346-67115-0	WASHER 6.5-21-1 ワッシャ 6.5-21-1	1	1	1	
12-67	9101E3-0620	BOLT ボルト	1	1	1	
12-68	3RT-66134-0	SHIFT LEVER ROD シフトレバーロッド	1	1	1	
12-69	951603-0500	SNAP PIN d=5 スナップピン d=5	1	1	1	
12-70	3RS-05259-0	WAVE WASHER ウェーブワッシャ	1	1	1	
12-71	3RS-61315-0	WASHER ワッシャ	1	1	1	

Fig. 13

FRONT PANEL • DRIVE SHAFT HOUSING COVER  
フロントパネル・ドライブシャフトハウジングカバー



Ref.No. 見出番号	Parat No. 部品番号	Description 部 品 名	Q' ty/個数			Remarks 備 考
			MFSQ,9E	MFS15E	MFS20E	
13-1	3RSQ67010-0	FRONT PANEL フロントパネル	1	1	1	
13-2	3R3-71040-0	PILOT LAMP ASSY パイロットランプアッソ	1	1	1	
13-3	394-70260-0	FUEL CONNECTOR (MALE) フェエルコネクタ (エンジンメール)	1	1	1	
13-4	910103-5616	BOLT ボルト	1	1	1	
13-5	345-67117-0	GROMMET 17-2.7 グロメット 17-2.7	1	1	1	Main Switch Hole M type
13-6	3RS-66260-0	GROMMET グロメット	1	1	1	Shift Rod Hole Ftype
13-7	3R3-66226-0	GROMMET 40-18-3 グロメット シフトロッド	1	1	1	
13-8	3RS-67512-0	COVER STAY (FRONT) カバーステー (フロント)	1	1	1	
13-9	3AL-67592-0	RIVET 4-12.9-2.4 リベット	2	2	2	
13-10	3AA-76026-0	MAIN SWITCH ASSY メインスイッチアッソ	1	1	1	E type
13-11	345-67161-0	GROMMET 22-3 グロメット 22-3	1	1	1	Shift Rod Hole P type
13-12	346-67113-0	MOUNT 8.5-14-2.5 マウント 8.5-14-2.5	2	2	2	
13-13	3B7-06920-0	RUBBER MOUNT 8.5-14-2.5 ラバーマウント 8.5-14-2.5	2	2	2	
13-14	3RS-63619-0	COLLAR カラー	2	2	2	
13-15	3BJ-67115-0	WASHER 6.5-20.5-1 ワッシャ ラバーマウント	2	2	2	
13-16	346-67115-0	WASHER 6.5-21-1 ワッシャ 6.5-21-1	2	2	2	
13-17	9101E3-0630	BOLT ボルト	2	2	2	
13-18	3RSQ67003-0	DRIVE SHAFT HOUSING COVER (R) ドライブシャフトハウジングカバー (R)	1	1	1	
13-19	3RSQ67004-0	DRIVE SHAFT HOUSING COVER (L) ドライブシャフトハウジングカバー (L)	1	1	1	
13-20	3RTQ67004-0	DRIVE SHAFT HOUSING COVER (L) ドライブシャフトハウジングカバー(L)	1	1	1	
13-21	3RS-67485-0	BOLT ボルト	10	10	10	
13-22	3RS-63621-0	GROMMET グロメット	1	1	1	F type
13-23	3AA-67120-1	COWL LATCH ASSY カウルラッチアッソ	1	1	1	
13-24	910103-0612	BOLT ボルト	1	1	1	
13-25	345-05122-1	WASHER 6.5-23-1.5 ワッシャ 6.5-23-1.5	1	1	1	
13-26	3H6-67572-0	STORAGE DECAL ストレージデカール	1	1	1	
13-27	3SY-72615-0	PTT SWITCH ASSY PTTスイッチアッソ	1	1	1	
13-28	3F3-72616-1	GASKET ガスケット PTTスイッチ	1	1	1	
13-29	3SY-76032-0	SWITCH BOX スイッチボックス	1	1	1	

Fig. 13

FRONT PANEL • DRIVE SHAFT HOUSING COVER  
フロントパネル・ドライブシャフトハウジングカバー

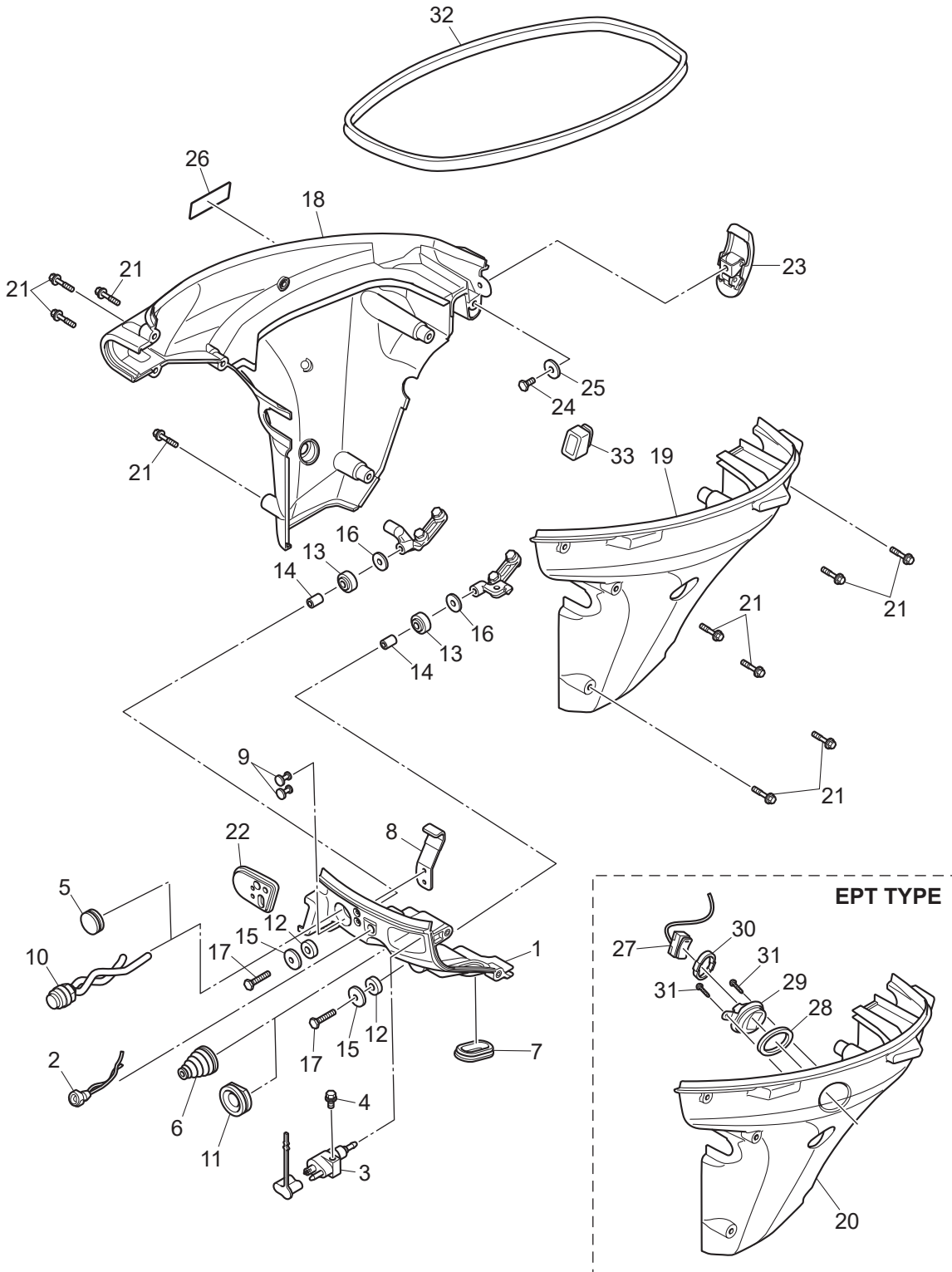
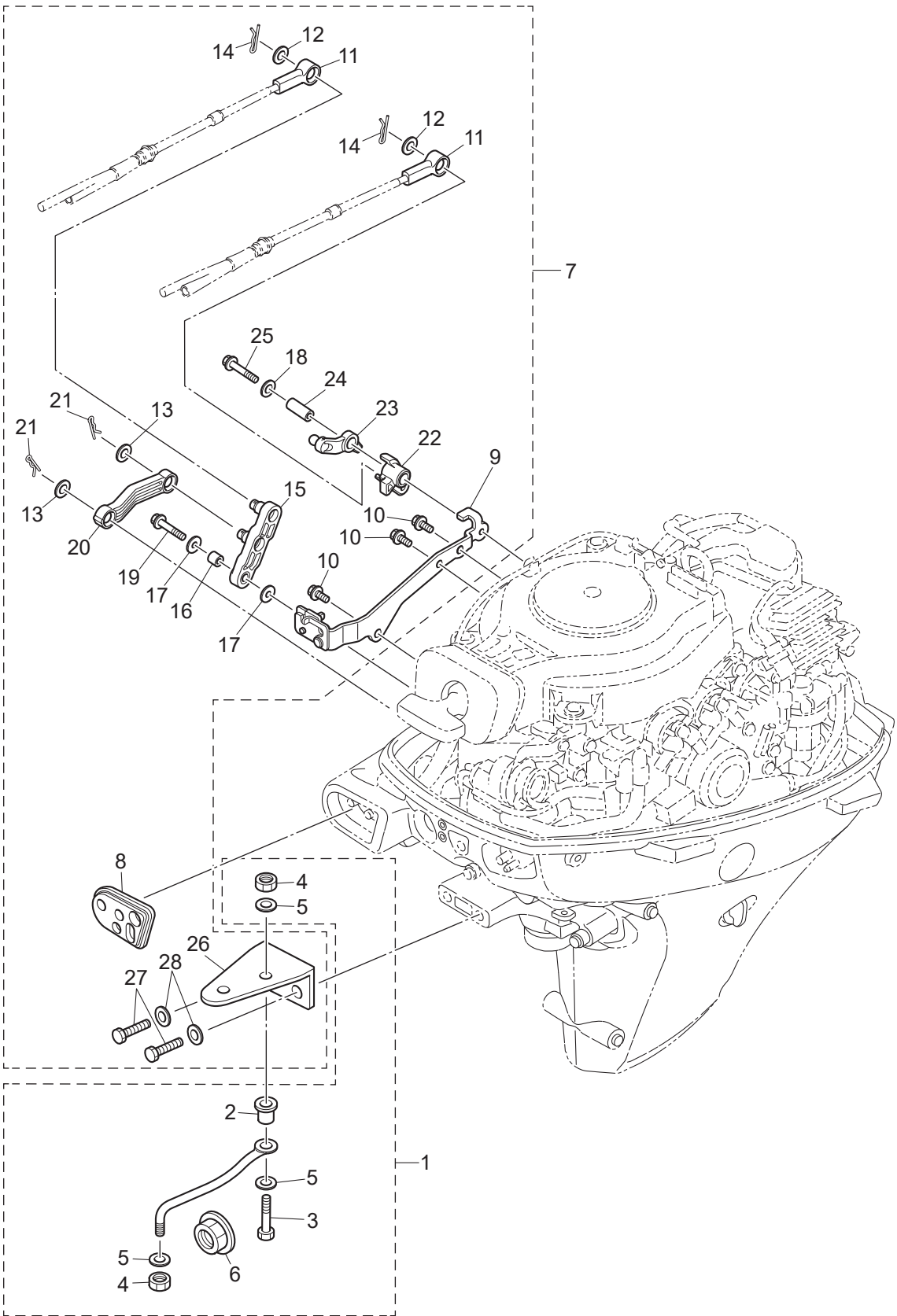






Fig. 14

REMOTE CONTROL PARTS  
リモートコントロールパーツ



Ref.No. 見出番号	Parat No. 部品番号	Description 部 品 名	Q' ty/個数			Remarks 備 考
			MFSQ.9E	MFS15E	MFS20E	
14-1	3BA-84905-0	DRAG LINK ASSY ドラッグリンクアッソ	1	1	1	
14-2	3E0-84914-0	* SPACER 9.6-19-13 * スパ-サドラッグリンクH	1	1	1	
14-3	3C8-84964-0	* BOLT 3/8-35 * ボルト 3/8-35	1	1	1	
14-4	353-84918-0	* NYLON NUT 3/8-24UNF * ナイロソナツ 3/8-24UNF	2	2	2	
14-5	353-84916-0	* WASHER 9.6-18-2 * ワッソヤ 9.6-18-2	3	3	3	
14-6	3F3-84908-0	* SEAL RING * シ-ルリングドラッグリンク	1	1	1	
14-7	3RS-83880-0	REMOTE CONTROL FITTING ASSY リモ-ソントロ-ルフィットソングアッソ	1	1	1	
14-8	3RS-83732-0	* GROMMET * グロメツト	1	1	1	R type
14-9	3RS-83820-0	* CABLE CLIP ASSY * ケ-ブルクリツアッソ	1	1	1	
14-10	910103-5616	* BOLT * ボルト	3	3	3	
14-11	3B7-83715-2	* CABLE JOINT * ケ-ブルソソソソソ	2	2	2	
14-12	3AA-83719-0	* WASHER 8.5-18-1.6 * ワッソヤ 8.5-18-1.6	2	2	2	
14-13	3AA-83719-0	* WASHER 8.5-18-1.6 * ワッソヤ 8.5-18-1.6	2	2	2	
14-14	951603-0800	* SNAP PIN d=8 * スナツツソソソ d=8	2	2	2	
14-15	3RS-66122-0	* SHIFT ARM * シツア-ム	1	1	1	
14-16	3KY-76079-0	* COLLAR 6.5-10.5-9.3 * カラ- 6.5-10.5-9.3	1	1	1	
14-17	3C8-66308-0	* WASHER 6-16-1.5 * ワッソヤ 6-16-1.5	2	2	2	
14-18	3C8-66308-0	* WASHER 6-16-1.5 * ワッソヤ 6-16-1.5	1	1	1	
14-19	910103-0625	* BOLT * ボルト	1	1	1	
14-20	3RS-66134-0	* SHIFT LEVER ROD * シツレバ-ロツト	1	1	1	
14-21	951603-0800	* SNAP PIN d=8 * スナツツソソソ d=8	2	2	2	
14-22	3RS-63751-0	* THROTTLE ARM * スロツトルア-ム	1	1	1	
14-23	3RS-63612-0	* THROTTLE OPENER * スロツトルオ-プナ	1	1	1	
14-24	3RS-66124-0	* COLLAR * カラ-	1	1	1	
14-25	910103-0640	* BOLT * ボルト	1	1	1	
14-26	3RS-83830-0	* STEERING HOOK PLATE * ステアリングフツツプレ-ツト	1	1	1	
14-27	9111E3-1030	* BOLT * ボルト	2	2	2	
14-28	9401E3-1000	* WASHER * ワッソヤ	2	2	2	

Fig. 15

TOP COWL  
トップカウル

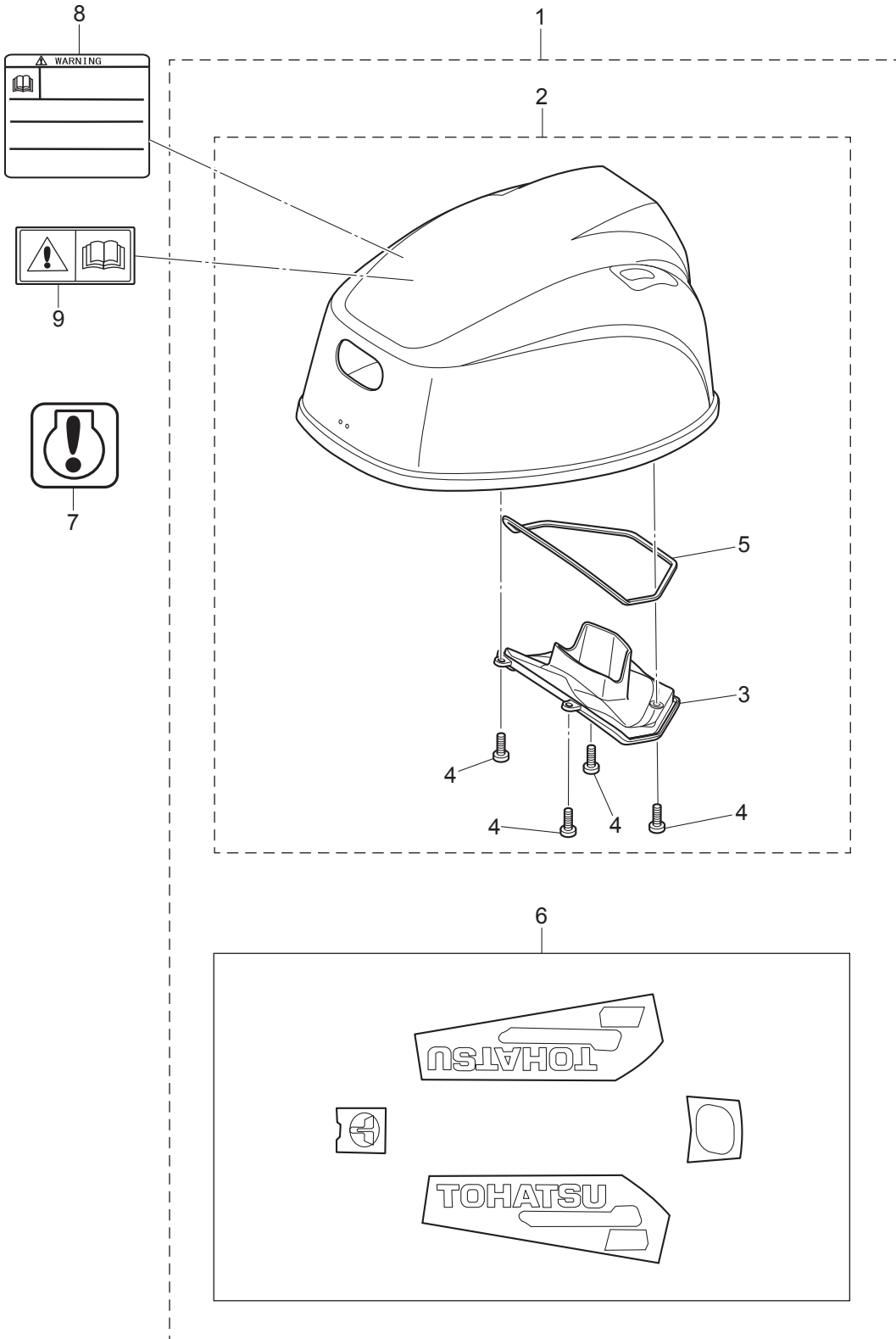
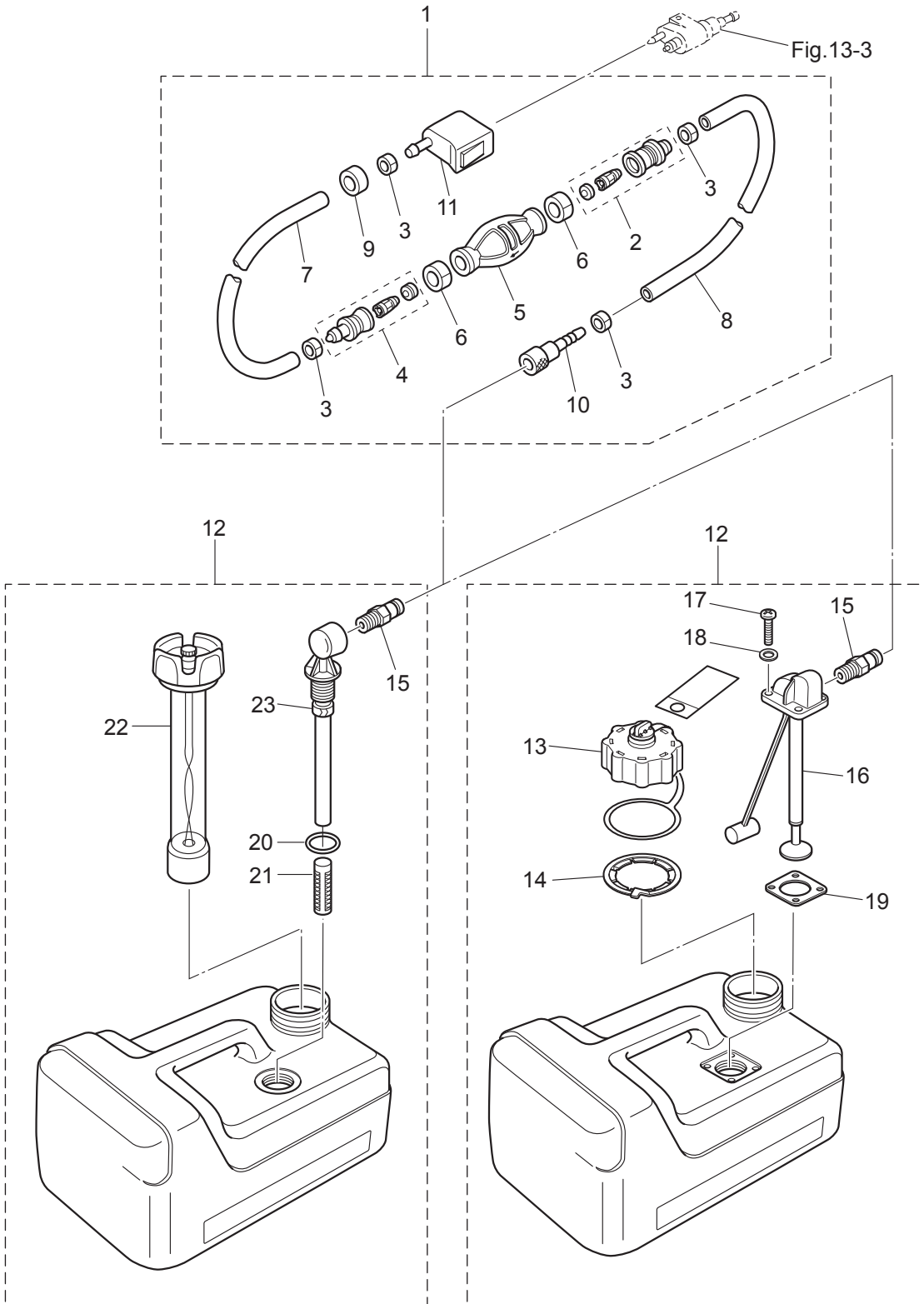




Fig. 16

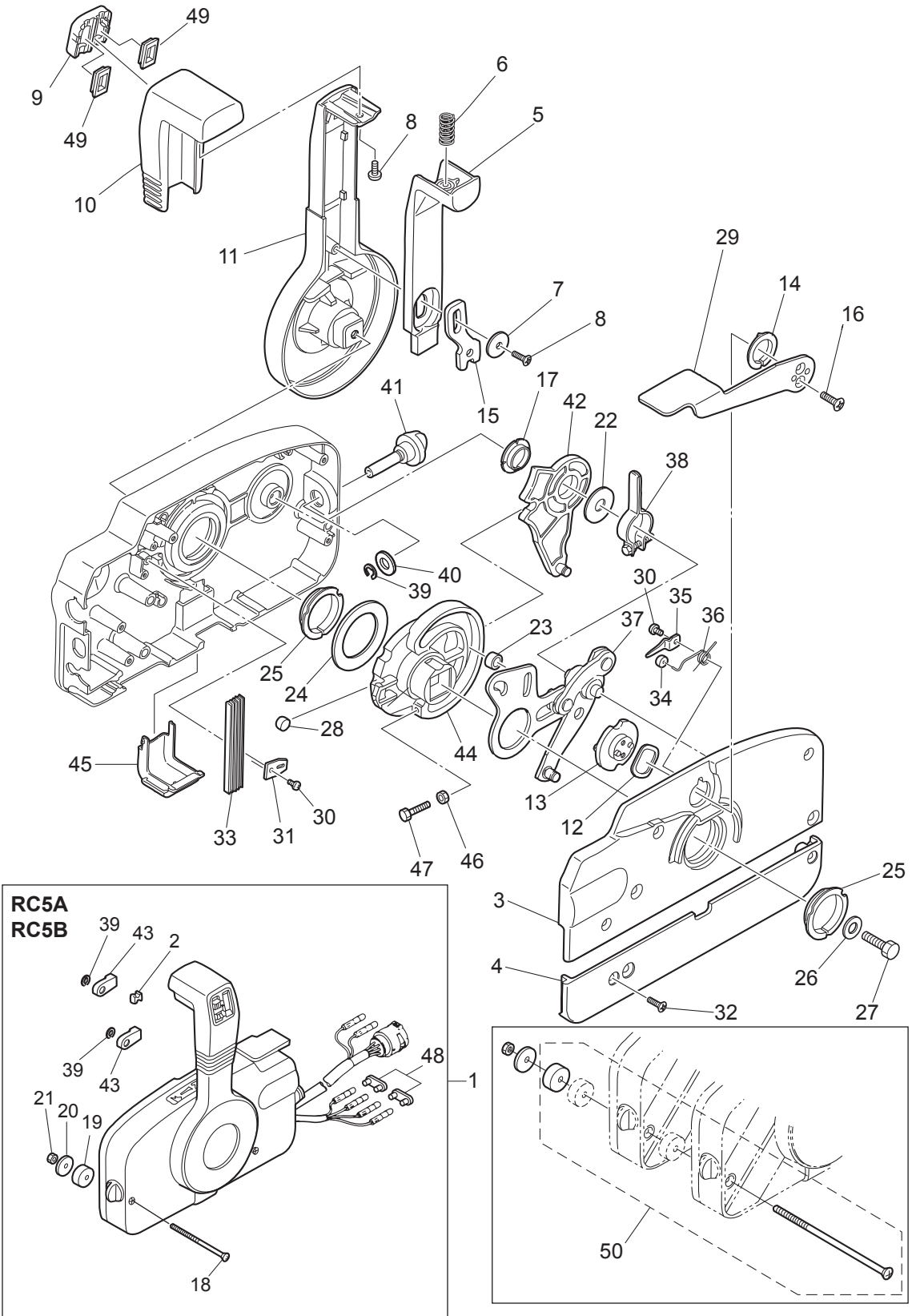
FUEL TANK  
フュエルタンク



Ref.No. 見出番号	Parat No. 部品番号	Description 部 品 名	Q' ty/個数			Remarks 備 考	
			MFSQ.9E	MFS15E	MFS20E		
16-1	1	3AD-70200-2	PRIMER BULB ASSY プライマバルブアッソ	1	1	1	for USA Model
16-1	2	3H6-70200-2	PRIMER BULB ASSY プライマバルブアッソ	1	1	1	
16-2		3C7-70220-1	* JOINT ASSY (INLET) * ジョイントアッソ (インレット)	1	1	1	
16-3		332-70201-0	* CLAMP * クラソ	4	4	4	
16-4		3C7-70224-1	* JOINT ASSY (OUTLET) * ジョイントアッソ (アウトレット)	1	1	1	
16-5	1	3GF-70211-1	* PRIMER BULB * プライマバルブ	1	1	1	for USA Model
16-5	2	3C7-70211-1	* PRIMER BULB * プライマバルブ	1	1	1	
16-6		3C7-70217-0	* CLAMP * クラソ	2	2	2	
16-7	1	3GF-70241-1	* LOW PERMEATION HOSE L=700 * ローパ-ミ-ションホ-ス L=700	1	1	1	for USA Model
16-7	2	98AB-70-700	* HOSE * ホ-ス	1	1	1	
16-8	1	3GF-70240-1	* LOW PERMEATION HOSE L=1600 * ローパ-ミ-ションホ-ス L=1600	1	1	1	for USA Model
16-8	2	98AB-701600	* HOSE * ホ-ス	1	1	1	
16-9		3GR-70280-0	* FUEL CONNECTOR MARK * フ-エルコネクタマ-ク	1	1	1	for USA Model
16-10		3GF-70281-0	* FUEL CONNECTOR * フ-エルコネクタ (タンクフイメル)	1	1	1	
16-11		3GR-70250-0	* FUEL CONNECTOR * フ-エルコネクタ (エンジンフイメル)	1	1	1	
16-12	1	3V1-70167-2	FUEL TANK ASSY 12L フ-エルタンクアッソ 12L	1	1	1	for USA Model
16-12	2	3B2-70167-1	FUEL TANK ASSY 12L フ-エルタンクアッソ 12L (ト-ハツ)	1	1	1	
16-13		3AC-70052-1	* FUEL TANK CAP ASSY * フ-エルタンクキャソアッソ	1	1	1	for USA Model
16-14		3AC-70055-0	* RETAINING RING * リテ-ニングリソク	1	1	1	for USA Model
16-15		3E0-70270-0	* QUICK-CONNECTOR (MALE) * クイックコネクタ (タンクメル)	1	1	1	
16-16		3V1-70157-0	* FUEL PICK-UP ASSY W/GAUGE * フ-エルピ-クアッソ W/ゲ-ジ	1	1	1	for USA Model
16-17		3AC-70140-0	* SCREW * スクリュ	4	4	4	for USA Model
16-18		3AC-70145-0	* WASHER * ワッソヤ	4	4	4	for USA Model
16-19		3AC-70150-0	* GASKET * ガスケツ	1	1	1	for USA Model
16-20		3C7-70199-0	* O-RING * Oリソク	1	1	1	
16-21		3C7-70113-0	* FILTER * フィルタ	1	1	1	
16-22		3B2-70050-2	* FUEL GAUGE VENT CAP ASSY (12L) * フ-エルゲ-ジベソトキャソアッソ(12L)	1	1	1	
16-23		3B2-70155-0	* PICK-UP ELBOW ASSY (12L) * ピ-クアッソエルボアッソ (12L)	1	1	1	

Fig. 17

COMPONENT PARTS OF REMOTE CONTROL  
リモコンボックス構成部品

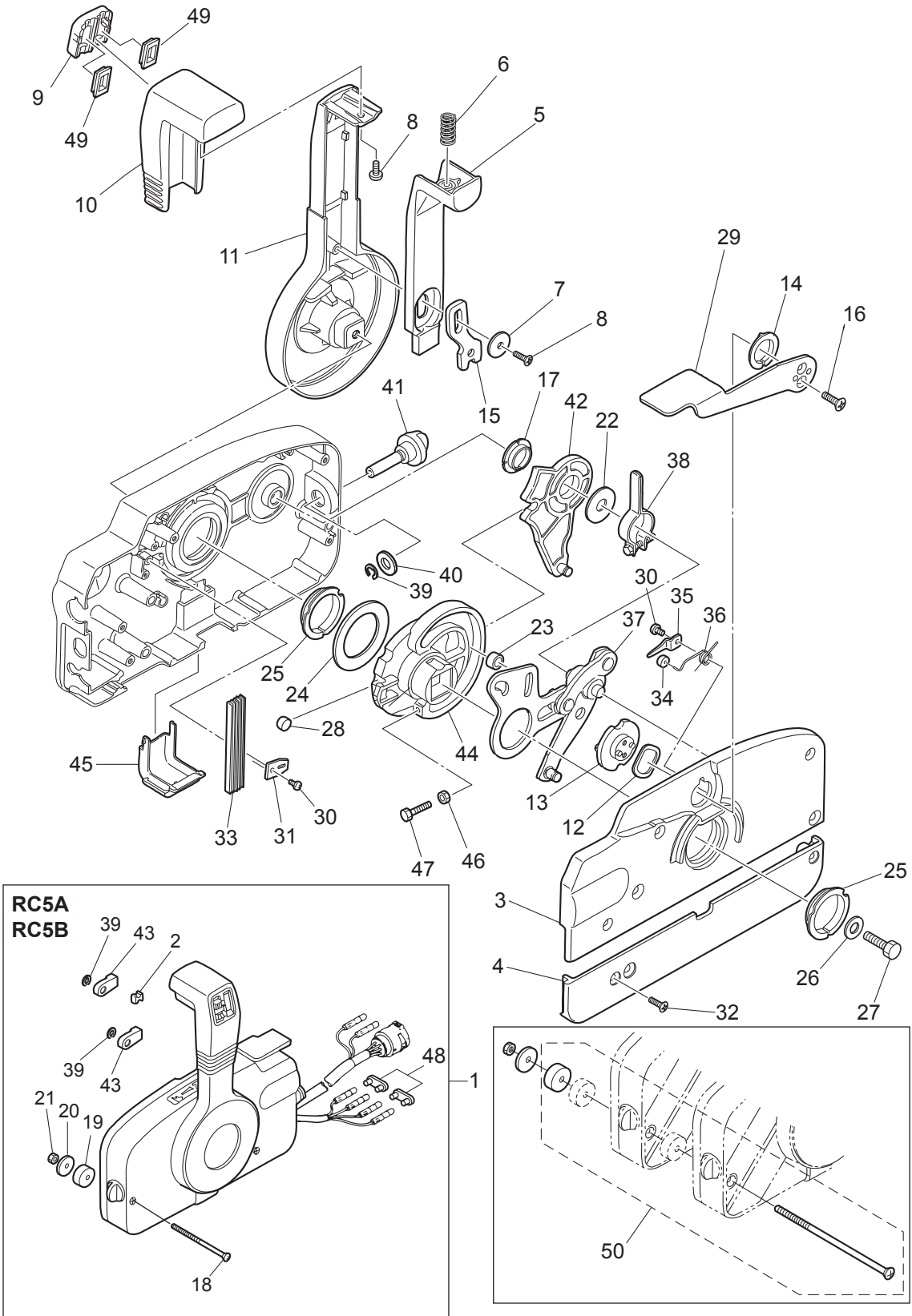




Ref.No. 見出番号	Parat No. 部品番号	Description 部 品 名	Q' ty/個数			Remarks 備 考	
			MFSQ.9E	MFS15E	MFS20E		
17-1	1	3ACQ84330-1	REMOTE CONTROL HEAD ASSY (RC5A) リモートコントロールヘッドアッソ(RC5A)	1	1	1	EPT Type
17-1	2	3B7Q84340-4	REMOTE CONTROL HEAD ASSY (RC5B) リモートコントロールヘッドアッソ(RC5B)	1	1	1	EP Type
17-2		3A3-84376-0	* GROMMET * グロメット	1	1	1	
17-3		3B7Q84441-0	* REAR HOUSING * リヤハウジング	1	1	1	
17-4		3B7Q84366-0	* REAR PANEL * リヤパネル	1	1	1	
17-5		3A3-84401-0	* NEUTRAL LOCK ARM * ニュートラルロックアーム	1	1	1	
17-6		3A3-84403-0	* NEUTRAL LOCK SPRING * ニュートラルロックスプリング	1	1	1	
17-7		3A3-84407-0	* WASHER * ワッシャ ロックアーム	1	1	1	
17-8		921503-0510	* SCREW * スクリュー	2	2	2	
17-9		3A3-84451-0	* TILT SWITCH COVER * チルトスイッチカバー	1	1	1	
17-10		3A3-84404-0	* GRIP * グリップ	1	1	1	
17-11		3B7Q84343-0	* CONTROL LEVER * コントロールレバー	1	1	1	
17-12		3A3-84368-0	* WAVE WASHER * ウェーブワッシャ	1	1	1	
17-13		3A3-84391-0	* FREE THROTTLE DRUM * フリースロットドラム	1	1	1	
17-14		3A3-84435-0	* BUSHING * ブッシング D	1	1	1	
17-15		3A3-84406-0	* PLATE * プレート ロックアーム	1	1	1	
17-16		921603-0512	* SCREW * スクリュー	2	2	2	
17-17		3A3-84432-0	* BUSHING * ブッシング B	1	1	1	
17-18		3A3-84375-0	* SCREW * スクリュー	3	3	3	
17-19		3A3-84374-0	* SPACER * スパース	3	3	3	
17-20		353-84371-0	* WASHER * ワッシャ リモコンボックス	3	3	3	
17-21		930103-0600	* NUT * ナット	3	3	3	
17-22		3A3-84383-0	* WASHER * ワッシャ	1	1	1	
17-23		3A3-84421-0	* ROLLER * ローラ	1	1	1	
17-24		3A3-84422-0	* THRUST PLATE * スラストプレート	1	1	1	
17-25		3A3-84431-0	* BUSHING * ブッシング A	2	2	2	
17-26		940103-0800	* WASHER * ワッシャ	1	1	1	
17-27		3A3-84442-0	* BOLT * ボルト	1	1	1	
17-28		353-84388-0	* DETENT ROLLER * テントローラ	1	1	1	

Fig. 17

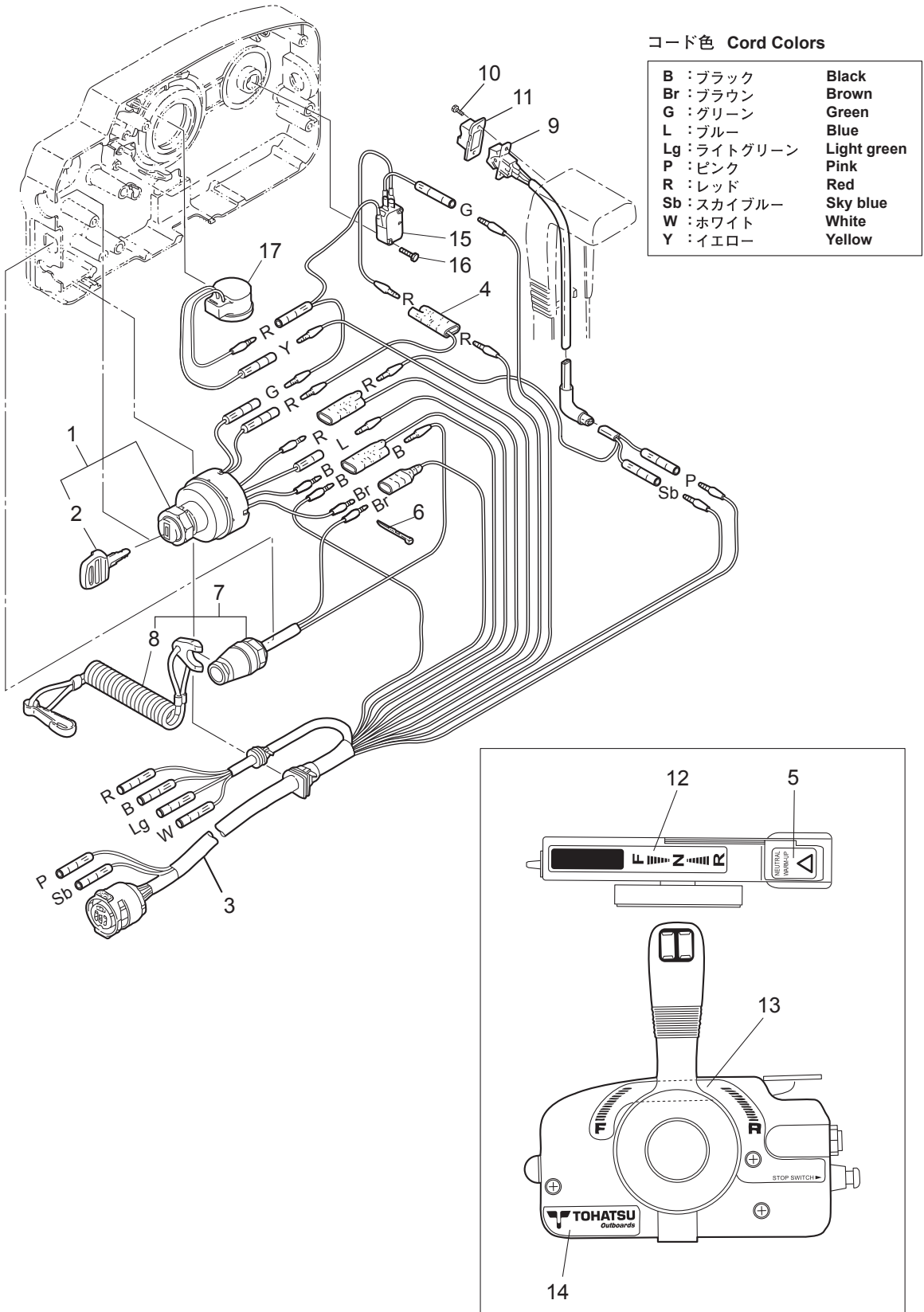
COMPONENT PARTS OF REMOTE CONTROL  
リモコンボックス構成部品



Ref.No. 見出番号	Parat No. 部品番号	Description 部 品 名	Q'ty/個数			Remarks 備 考
			MFSQ.9E	MFS15E	MFS20E	
17-29	3B7Q84312-0	* FREE THROTTLE LEVER * フリースロットルレバー	1	1	1	
17-30	921503-0406	* SCREW * スクリュー	2	2	2	
17-31	3A3-84423-0	* DETENT RETAINER * デtentリテーナ	1	1	1	
17-32	921603-0518	* SCREW * スクリュー	5	5	5	
17-33	3A3-84307-0	* DETENT SPRING * デtentスプリング	5	5	5	
17-34	3A3-84424-0	* FREE THROTTLE ROLLER * フリースロットルローラ	1	1	1	
17-35	3A3-84426-0	* ROLLER RETAINER * ローラリテーナ	1	1	1	
17-36	3A3-84425-0	* FREE THROTTLE SPRING * フリースロットルスプリング	1	1	1	
17-37	3A3-84365-1	* THROTTLE ARM * スロットルアーム	1	1	1	
17-38	3A3-84428-0	* THROTTLE FRICTION ARM * スロットルフリクションアーム	1	1	1	
17-39	945303-0600	* E-RING d=6 * Eリング d=6	3	3	3	
17-40	353-84394-0	* WASHER * ワッシャ	1	1	1	
17-41	3A3-84427-0	* ADJUST SCREW * アジャストスクリュー スロットルフリクション	1	1	1	
17-42	3A3-84381-0	* SHIFT GEAR ASSY * シフトギヤアッセン	1	1	1	
17-43	3A3-83314-2	* CABLE TERMINAL * ケーブルターミナル	2	2	2	
17-44	3A3-84364-2	* DRIVE GEAR * ドライブギヤ	1	1	1	
17-45	3A3-84429-0	* WIRE COVER * ワイヤカバー	1	1	1	
17-46	930103-0500	* NUT * ナット	1	1	1	
17-47	910103-0525	* BOLT * ボルト	1	1	1	
17-48	353-76037-0	* CABLE TERMINAL PLUG * ケーブルターミナル プラグ	2	2	2	EP Type
17-49	1 3A3-84452-0	* TILT SWITCH PLUG * チルトスイッチプラグ	1	1	1	EPT Type
17-49	2 3A3-84452-0	* TILT SWITCH PLUG * チルトスイッチプラグ	2	2	2	EP Type
17-50	3A3-81301-0	TWIN REMOTE CONTROL KIT ツインリモートコントロールキット	1	1	1	

Fig. 18

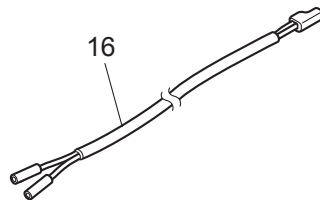
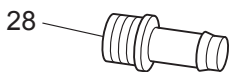
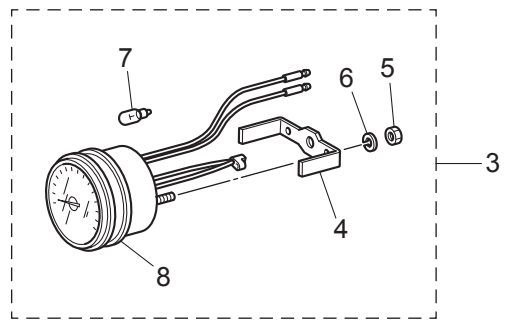
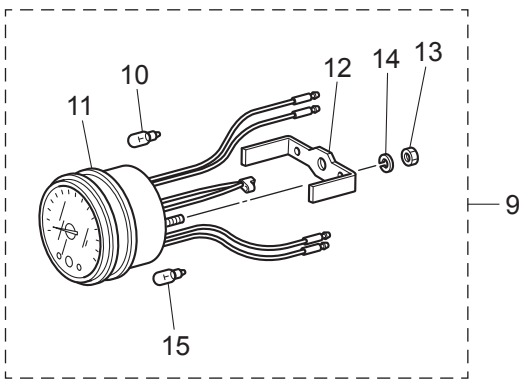
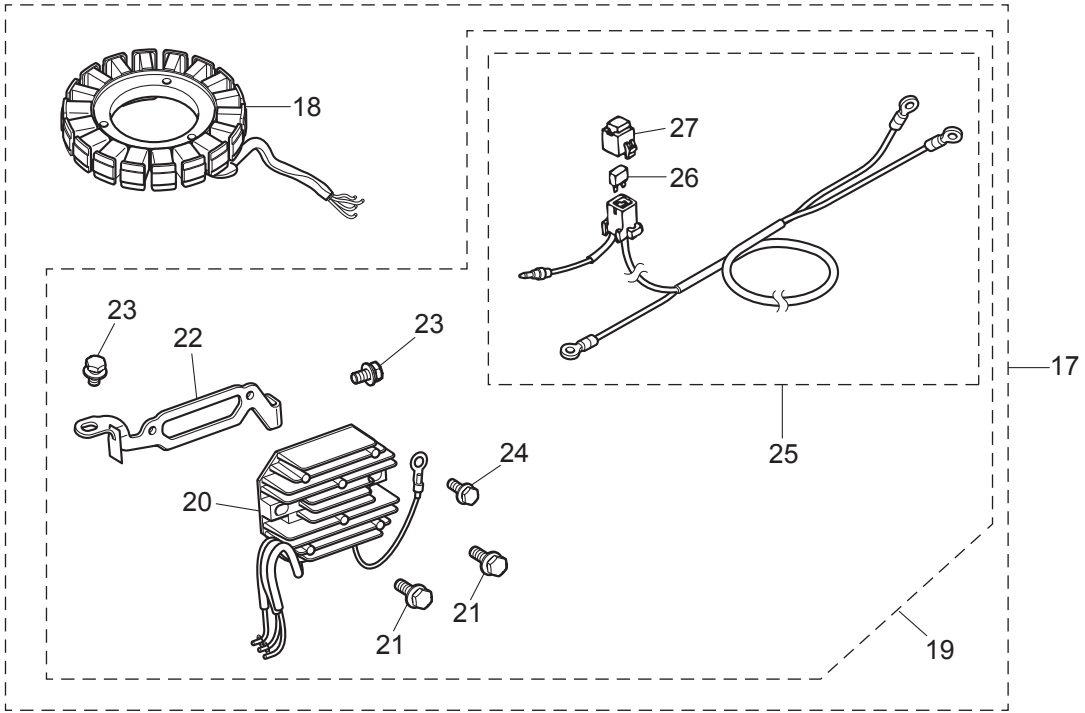
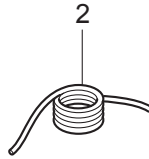
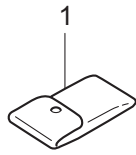
COMPONENT PARTS OF REMOTE CONTROL (ELECTRIC PARTS)  
リモコンボックス構成部品 (電装品関係)



Ref.No. 見出番号	Parat No. 部品番号	Description 部 品 名	Q'ty/個数			Remarks 備 考
			MFS09E	MFS15E	MFS20E	
18-1	353-76020-3	MAIN SWITCH ASSY メインスイッチアッソ	1	1	1	
18-2	1 3F3-76217-0	* MAIN SWITCH KEY No.301 * メインスイッチキー No.301	A	A	A	
18-2	2 3F3-76218-0	* MAIN SWITCH KEY No.302 * メインスイッチキー No.302	A	A	A	
18-2	3 3F3-76219-0	* MAIN SWITCH KEY No.303 * メインスイッチキー No.303	A	A	A	
18-3	3A3-76115-1	CORD ASSY L=6200 コードアッソ L=6200	1	1	1	
18-4	353-72546-0	ASSIST CORD (RED) L=200 アシストコード (レツト) L=200	1	1	1	
18-5	3N5-84331-0	DECAL (LEVER) デカール (レバー)	1	1	1	
18-6	3A3-84398-0	BAND バンド リードワイヤ	2	2	2	
18-7	3A3-06830-0	STOP SWITCH ASSY ストップスイッチアッソ	1	1	1	
18-8	353-06821-0	* STOP SWITCH LANYARD ASSY * ストップスイッチランヤードアッソ	1	1	1	
18-9	3A3-72560-0	PTT SWITCH ASSY PTTスイッチアッソ	1	1	1	EPT Type
18-10	921503-0206	SCREW スクリユ	2	2	2	
18-11	3A3-72591-0	PTT SWITCH COVER PTTスイッチカバー	1	1	1	
18-12	3N5-84336-0	SHIFT POSITION DECAL シフトポジションデカール	1	1	1	
18-13	3N5-84465-0	SHIFT POSITION SIDE DECAL シフトポジションサイドデカール	1	1	1	
18-14	3N5-84333-0	DECAL (TOHATSU) デカール (トハツ)	1	1	1	
18-15	3A3-76086-1	NEUTRAL SWITCH (REMOTE CONT) ニュートラルスイッチ (リモートコントロール)	1	1	1	
18-16	921503-5316	SCREW スクリユ	2	2	2	
18-17	3C8-76171-0	OVERHEAT BUZZER オーバートヒートブザー	1	1	1	

Fig. 19

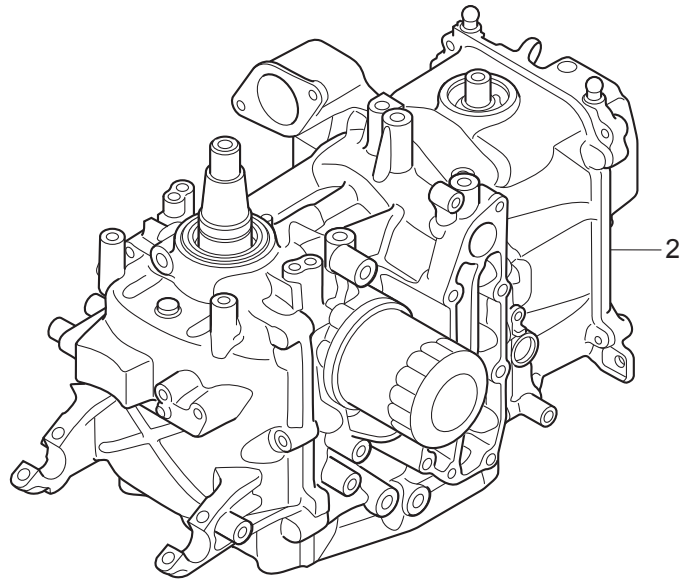
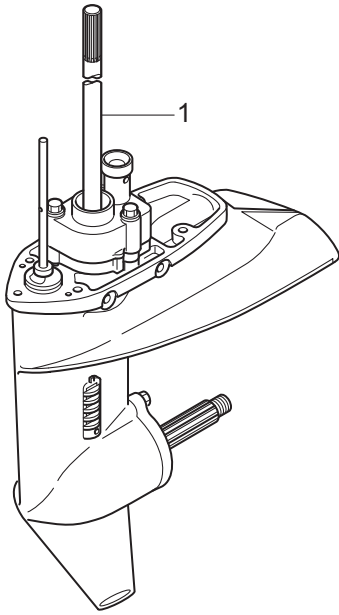
OPTIONAL PARTS · ACCESSORIES  
オプションパーツ・アクセサリ



Ref.No. 見出番号	Parat No. 部品番号	Description 部 品 名	Q' ty/個数			Remarks 備 考
			MFSQ.9E	MFS15E	MFS20E	
19-1	3BJ-72100-0	TOOL KIT ツールキット	1	1	1	
19-2	3B7-72201-0	SAFETY ROPE φ5-1600 セーフティロープ φ5-1600	1	1	1	
19-3	3B7-72530-2	TACHOMETER ASSY タコメータアッシー	1	1	1	
19-4	3B7-72661-0	* FITTING PLATE * フィッティングプレート	1	1	1	
19-5	930103-0500	* NUT * ナット	2	2	2	
19-6	941303-0500	* SPRING WASHER * スプリングワッシャー	2	2	2	
19-7	3B7-72659-0	* METER BULB 12V-1.7W * メータバルブ 12V-1.7W	1	1	1	
19-8	3B7-72656-0	* METER DAMPER * メータダンパ	1	1	1	
19-9	3N8-72640-1	TACHOMETER W/OIL LAMP タコメータ W/オイルランプ	1	1	1	
19-10	3B7-72659-0	* METER BULB 12V-1.7W * メータバルブ 12V-1.7W	1	1	1	
19-11	3B7-72656-0	* METER DAMPER * メータダンパ	1	1	1	
19-12	3B7-72661-0	* FITTING PLATE * フィッティングプレート	1	1	1	
19-13	930103-0500	* NUT * ナット	2	2	2	
19-14	941303-0500	* SPRING WASHER * スプリングワッシャー	2	2	2	
19-15	3B7-72658-0	* OIL BULB 12V-1.7W * オイルバルブ 12V-1.7W	1	1	1	
19-16	361-72539-0	TACHOMETER LEAD WIRE L=6000 タコメータリードワイヤ L=6000	1	1	1	
19-17	3RS-06128-0	ALTERNATOR KIT オルタネータキット	1	1	1	
19-18	3RT-06023-0	* ALTERNATOR ASSY * オルタネータアッシー	1	1	1	
19-19	3RS-76160-0	* RECTIFIER KIT * レクチファイヤキット	1	1	1	
19-20	3RS-76060-0	** RECTIFIER COMPLETE ** レクチファイヤコンプリート	1	1	1	
19-21	910103-5620	** BOLT ** ボルト	2	2	2	
19-22	3RS-76163-0	** RECTIFIER BRACKET ** レクチファイヤブラケット	1	1	1	
19-23	910103-5612	** BOLT ** ボルト	2	2	2	
19-24	910103-5612	** BOLT ** ボルト	1	1	1	
19-25	3BJ-76161-0	** EXTENSION CORD L=3000 ** エクステンションコード L=3000	1	1	1	
19-26	3T5-76247-0	*** FUSE 20A *** ヒューズ 20A	2	2	2	
19-27	1E0-34093-0	*** CAP *** キャップ ヒューズボックス (Y)	1	1	1	Yellow
19-28	3T1-72405-0	HOSE JOINT (WATER-WORKS) ホースジョイント (ウォーターワーク)	1	1	1	

Fig. 20

ASSEMBLY • KIT PARTS  
アッセンブリ・キットパーツ



POWER HEAD GASKET SET  
パワーヘッドガスケットセット

—3

LOWER UNIT GASKET SET  
ロウユニットガスケットセット

—4

WATER PUMP REPAIR KIT  
ウォーターポンプリペアキット

—5

WATER PUMP KIT (CHROME PLATED)  
ウォーターポンプキット (クロムメッキ)

—6

ELECTRIC STARTER KIT (F TYPE)  
エレクトリックスタータキット (Fタイプ)

—7

MAINTENANCE KIT  
メンテナンスキット

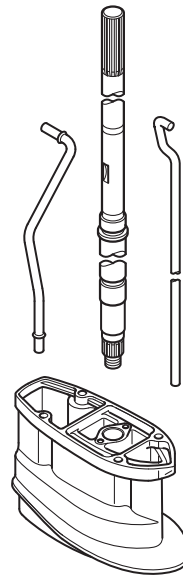
—9

INTAKE VALVE KIT  
インテークバルブキット

—10

EXHAUST VALVE KIT  
エキゾーストバルブキット

—11



—8

TACHOMETER KIT  
タコメータキット White

—12

TACHOMETER KIT  
タコメータキット Black

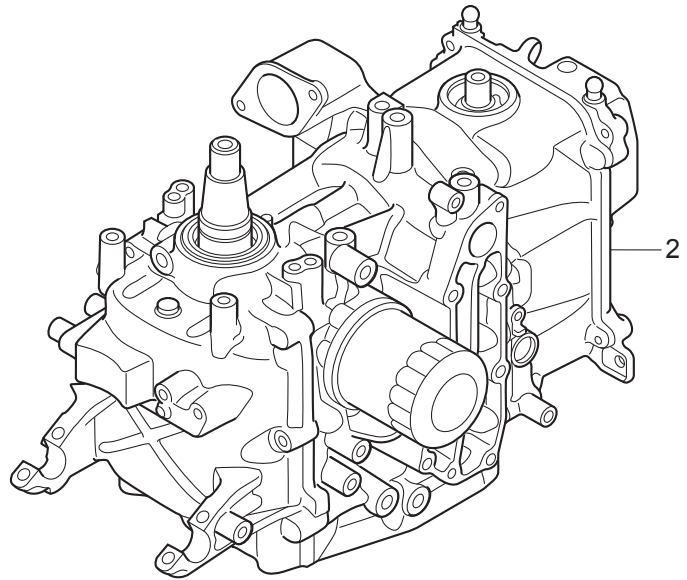
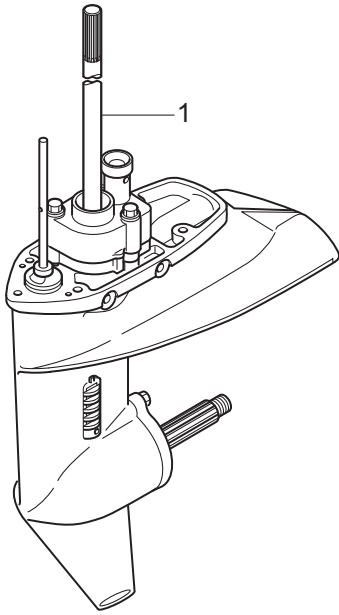
—13



Ref.No. 見出番号	Parat No. 部品番号	Description 部 品 名	Q' ty/個数			Remarks 備 考	
			MFSQ.9E	MFS15E	MFS20E		
20-1	1	3RSQ87301-0	LOWER UNIT ASSY (S) ロウユニットアツシ (S)	1	1	1	
20-1	2	3RSQ87302-0	LOWER UINT ASSY(L) ロウユニットアツシ(L)	1	1	1	
20-1	3	3RSQ87304-0	LOWER UINT ASSY (UL) ロウユニットアツシ (UL)	1		1	
20-2		3RSB87090-0	ENGINE SHORT BLOCK KIT エンジンショートブロックキット	1	1	1	
20-3	1	3RS-87121-0	POWER HEAD GASKET SET パワーヘッドガスケットセット	1	1	1	
20-3	2	3RS-01005-0	* CYLINDER HEAD GASKET * シリンダヘッドガスケット	1	1	1	
20-3	3	3RS-01024-0	* CYLINDER HEAD COVER GASKET * シリンダヘッドカバーガスケット	1	1	1	
20-3	4	3R0-07422-0	* O-RING 3.1-24.4 * オリング 3.1-24.4	1	1	1	
20-3	5	3RS-02305-0	* EXHAUST COVER GASKET * エキゾーストカバーガスケット	1	1	1	
20-3	6	346-01032-0	* THERMOSTAT CAP GASKET * サーモスタットキャップガスケット	1	1	1	
20-3	7	3RS-01303-0	* ENGINE BASEMENT GASKET * エンジンベースガスケット	1	1	1	
20-3	8	3R3-00121-0	* OIL SEAL 32-44-9 * オイルシール 32-44-9	1	1	1	
20-3	9	3BJ-00121-0	* OIL SEAL 36-50-7 * オイルシール 36-50-7	1	1	1	
20-3	10	3BJ-02011-0	* CARBURETOR GASKET * キャブレタガスケット	1	1	1	
20-3	11	3H8-62415-0	* O-RING 3.5-25.7 * オリング 3.5-25.7	1	1	1	
20-3	12	3RS-07653-0	* OIL PUMP GASKET * オイルポンプガスケット	1	1	1	
20-3	13	3H8-07025-0	* OIL SEAL 18-35-8 * オイルシール 18-35-8	1	1	1	
20-4	1	3RS-87321-0	LOWER UNIT GASKET SET ロウユニットガスケットセット	1	1	1	
20-4	2	3RS-65029-0	* GUIDE PLATE GASKET * ガスケットガイドプレート	1	1	1	
20-4	3	332-60006-0	* GASKET 8.1-15-1 * ガスケット 8.1-15-1	2	2	2	
20-4	4	121-32071-0	* O-RING 2.4-59.6 * オリング 2.4-59.6	1	1	1	
20-4	5	346-65013-0	* OIL SEAL 17-30-9 * オイルシール 17-30-9	1	1	1	
20-4	6	332-60223-0	* OIL SEAL 13.8-26-9.5 * オイルシール 13.8-26-9.5	1	1	1	
20-4	7	3RS-65020-0	* PUMP CASE GASKET (LOWER) * ポンプケースガスケット (ロウ)	1	1	1	
20-4	8	3RS-66021-0	* O-RING * オリング	1	1	1	

Fig. 20

ASSEMBLY • KIT PARTS  
アッセンブリ・キットパーツ



POWER HEAD GASKET SET  
パワーヘッドガスケットセット

—3

LOWER UNIT GASKET SET  
ロウユニットガスケットセット

—4

WATER PUMP REPAIR KIT  
ウォーターポンプリペアキット

—5

WATER PUMP KIT (CHROME PLATED)  
ウォーターポンプキット (クロムメッキ)

—6

ELECTRIC STARTER KIT (F TYPE)  
エレクトリックスタータキット (Fタイプ)

—7

MAINTENANCE KIT  
メンテナンスキット

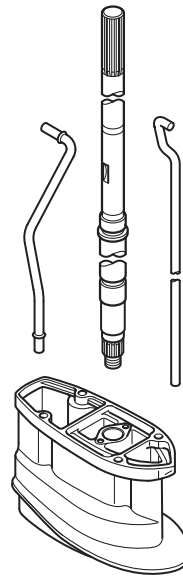
—9

INTAKE VALVE KIT  
インテークバルブキット

—10

EXHAUST VALVE KIT  
エキゾーストバルブキット

—11



—8

TACHOMETER KIT  
タコメータキット White

—12

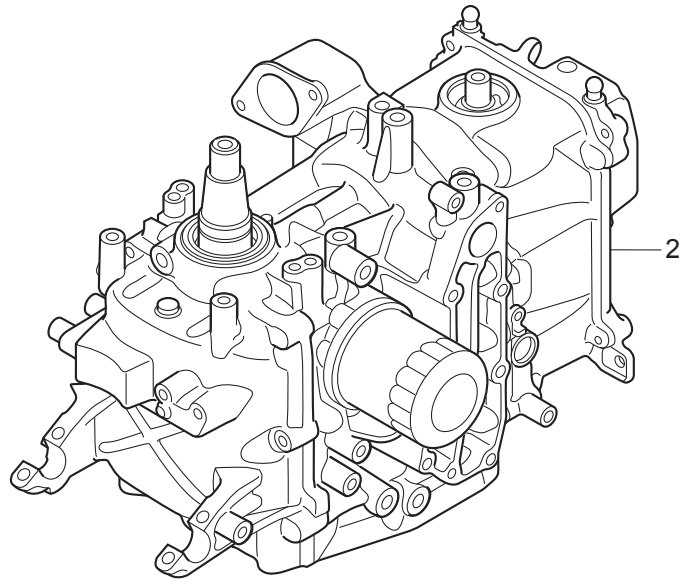
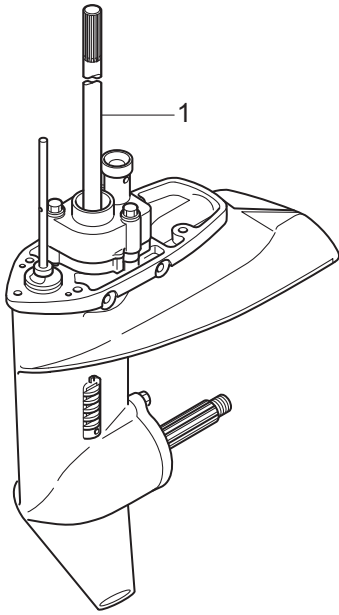
TACHOMETER KIT  
タコメータキット Black

—13

Ref.No. 見出番号	Parat No. 部品番号	Description 部 品 名	Q' ty/個数			Remarks 備 考	
			MFSQ.9E	MFS15E	MFS20E		
20-5	1	3RS-87322-0	WATER PUMP REPAIR KIT ウォーターポンプリペアキット	1	1	1	
20-5	2	3RS-65029-0	* GUIDE PLATE GASKET * ガasket ガイドプレート	1	1	1	
20-5	3	3LD-65021-0	* WATER PUMP IMPELLER * インペラウォーターポンプ	1	1	1	
20-5	4	3RS-65022-0	* KEY * キー	1	1	1	
20-5	5	350-65011-1	* PUMP CASE LINER * ポンプケースライナ	1	1	1	
20-5	6	3RS-65025-0	* WATER PUMP GUIDE PLATE * ガイドプレートウォーターポンプ	1	1	1	
20-5	7	9101E3-5652	* BOLT * ボルト	4	4	4	
20-6	1	3RS-65231-0	WATER PUMP KIT (CHROME PLATED) ウォーターポンプキット (クロムメッキ)	1	1	1	
20-6	2	3RS-65029-0	* GUIDE PLATE GASKET * ガasket ガイドプレート	1	1	1	
20-6	3	3LD-65021-0	* WATER PUMP IMPELLER * インペラウォーターポンプ	1	1	1	
20-6	4	362-65238-0	* PUMP CASE LINER * ポンプケースライナ クロムメッキ	1	1	1	
20-6	5	3RS-65025-0	* WATER PUMP GUIDE PLATE * ガイドプレートウォーターポンプ	1	1	1	
20-7	1	3RS-76300-0	ELECTRIC STARTER KIT (F) エレクトリックスターターキット (F)	1	1	1	
20-7	2	3RT-06023-0	* ALTERNATOR ASSY * オルターネーターアッシー	1	1	1	
20-7	3	3RT-06191-0	* FLYWHEEL W/RING GEAR * フライホイール W/リングギヤ	1	1	1	
20-7	4	3RT-76110-0	* CORD ASSY * コードアッシー	1	1	1	
20-7	5	3BJ-06133-0	* PROTECTOR φ10.7-320 * プロテクタ φ10.7-320	1	1	1	
20-7	6	3BA-06133-0	* PROTECTOR φ10.7-180 * プロテクタ φ10.7-180	1	1	1	
20-7	7	3RS-01047-0	* PLUG * プラグ	1	1	1	
20-7	8	3RS-06901-0	* BRACKET * ブラケット	1	1	1	
20-7	9	3H8-76040-0	* STARTER SOLENOID * スタータソレノイド	1	1	1	
20-7	10	910103-5610	* BOLT * ボルト	2	2	2	
20-7	11	3KY-06920-0	* RUBBER MOUNT * ラバーマウント	3	3	3	
20-7	12	3RS-76079-0	* COLLAR * カラー	3	3	3	
20-7	13	3C8-66308-0	* WASHER 6-16-1.5 * ワッシャ 6-16-1.5	3	3	3	
20-7	14	910103-0625	* BOLT * ボルト	3	3	3	
20-7	15	3RS-76010-0	* STARTER MOTOR ASSY * スターターモーターアッシー	1	1	1	

Fig. 20

ASSEMBLY • KIT PARTS  
アッセンブリ・キットパーツ



POWER HEAD GASKET SET  
パワーヘッドガスケットセット

—3

LOWER UNIT GASKET SET  
ロウユニットガスケットセット

—4

WATER PUMP REPAIR KIT  
ウォーターポンプリペアキット

—5

WATER PUMP KIT (CHROME PLATED)  
ウォーターポンプキット (クロムメッキ)

—6

ELECTRIC STARTER KIT (F TYPE)  
エレクトリックスタータキット (Fタイプ)

—7

MAINTENANCE KIT  
メンテナンスキット

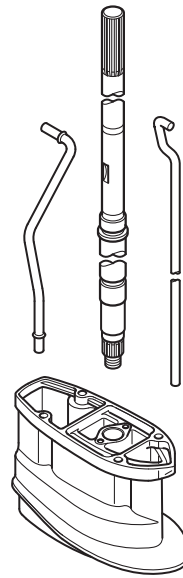
—9

INTAKE VALVE KIT  
インテークバルブキット

—10

EXHAUST VALVE KIT  
エキゾーストバルブキット

—11



—8

TACHOMETER KIT  
タコメータキット White

—12

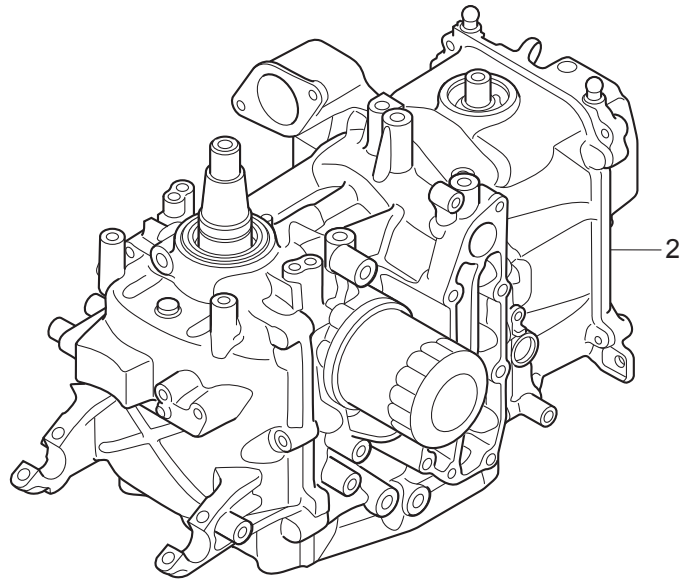
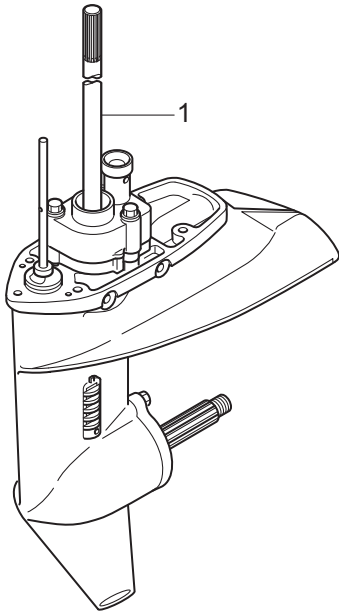
TACHOMETER KIT  
タコメータキット Black

—13

Ref.No. 見出番号	Parat No. 部品番号	Description 部品名	Q'ty/個数			Remarks 備考	
			MFSQ.9E	MFS15E	MFS20E		
20-7	16	3RS-76009-0	* STARTER MOTOR BAND * スターターモーターバンド	1	1	1	
20-7	17	3C8-76007-0	* DAMPER * ダンパー スターターモーター	1	1	1	
20-7	18	910103-5825	* BOLT * ボルト	2	2	2	
20-7	19	910103-5612	* BOLT * ボルト	2	2	2	
20-7	20	3RS-76060-0	* RECTIFIER COMPLETE * レクチファイヤコンプリート	1	1	1	
20-7	21	910103-5620	* BOLT * ボルト	2	2	2	
20-7	22	3RS-76163-0	* RECTIFIER BRACKET * レクチファイヤブラケット	1	1	1	
20-7	23	910103-5612	* BOLT * ボルト	2	2	2	
20-7	24	910103-5612	* BOLT * ボルト	1	1	1	
20-7	25	3BH-76120-0	* BATTERY CABLE * バッテリーケーブル	1	1	1	
20-7	26	910103-5612	* BOLT * ボルト	1	1	1	
20-7	27	3BJ-76145-0	* TERMINAL CAP 15.5-20-28 * ターミナルキャップ	1	1	1	
20-7	28	3Y0-76145-0	* TERMINAL CAP 8-18-28 * ターミナルキャップ	1	1	1	
20-7	29	3AA-76145-0	* TERMINAL CAP 13-13-28 * ターミナルキャップ	1	1	1	
20-7	30	3RS-76141-0	* STARTER CABLE * スターターコード	1	1	1	
20-7	31	3NV-76080-0	* NEUTRAL SWITCH * ニュートラルスイッチ	1	1	1	
20-7	32	398-76083-0	* NEUTRAL SWITCH ACTUATOR * ニュートラルスイッチアクチュエータ	1	1	1	
20-7	33	3RS-76081-0	* NEUTRAL SWITCH BRACKET * ニュートラルスイッチブラケット	1	1	1	
20-7	34	910103-5616	* BOLT * ボルト	1	1	1	
20-7	35	3AA-76026-0	* MAIN SWITCH ASSY * メインスイッチアッセン	1	1	1	
20-8	1	3RSQ87314-0	EXTENSION HOUSING KIT (UL) エクステンションハウジングキット (UL)	1	1	1	
20-8	2	3RSQ61110-0	* EXTENSION HOUSING UL * エクステンションハウジング UL	1	1	1	
20-8	3	3AB-01111-0	* DOWEL PIN 6-12 * ダウエルピン 6-12	2	2	2	
20-8	4	3BJ-60001-0	* BOLT 8-31 * ボルト	4	4	4	
20-8	5	3BJ-60003-0	* DRIVE SHAFT BUSHING * ドライブシャフトブッシング	1	1	1	
20-8	6	3V1-64332-0	* STOPPER * ストップ ブッシング	1	1	1	
20-8	7	9101E3-5612	* BOLT * ボルト	2	2	2	
20-8	8	3RS-65120-0	* WATER PIPE (UL) * ウォータパイプ (UL)	1	1	1	

Fig. 20

ASSEMBLY • KIT PARTS  
アッセンブリ・キットパーツ



POWER HEAD GASKET SET  
パワーヘッドガスケットセット — 3

LOWER UNIT GASKET SET  
ロウユニットガスケットセット — 4

WATER PUMP REPAIR KIT  
ウォーターポンプリペアキット — 5

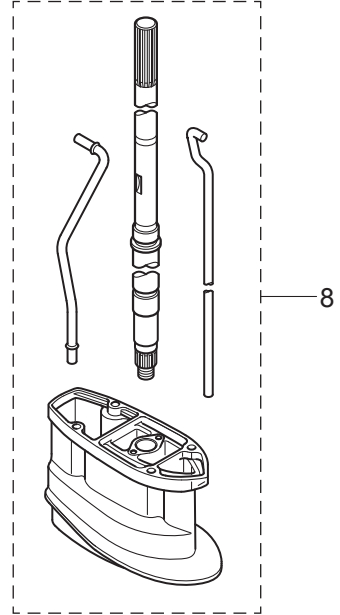
WATER PUMP KIT (CHROME PLATED)  
ウォーターポンプキット (クロムメッキ) — 6

ELECTRIC STARTER KIT (F TYPE)  
エレクトリックスタータキット (Fタイプ) — 7

MAINTENANCE KIT  
メンテナンスキット — 9

INTAKE VALVE KIT  
インテークバルブキット — 10

EXHAUST VALVE KIT  
エキゾーストバルブキット — 11



TACHOMETER KIT  
タコメータキット White — 12

TACHOMETER KIT  
タコメータキット Black — 13

Ref.No. 見出番号	Parat No. 部品番号	Description 部 品 名	Q'ty/個数			Remarks 備 考	
			MFSQ.9E	MFS15E	MFS20E		
20-8	9	3RS-64303-0	* DRIVE SHAFT (UL) * ドライブシャフト (UL)	1	1	1	
20-8	10	3RS-66014-0	* CAM ROD (UL) * カムロッド (UL)	1	1	1	
20-9	1	3RS-87500-0	MAINTENANCE KIT メンテナンスキット	1	1	1	
20-9	2	3P0-60218-0	* ANODE * アノード	1	1	1	
20-9	3	3BJ-07615-0	* OIL FILTER * オイルフィルタアツン	1	1	1	
20-9	4	3LD-65021-0	* WATER PUMP IMPELLER * インペラウオータポンプ	1	1	1	
20-9	5	350-65011-1	* PUMP CASE LINER * ホンブケースライナ	1	1	1	
20-9	6	3RS-65022-0	* KEY * キー	1	1	1	
20-9	7	3RS-65025-0	* WATER PUMP GUIDE PLATE * ガイドプレートウオータポンプ	1	1	1	
20-9	8	3RS-65029-0	* GUIDE PLATE GASKET * ガasket ガイドプレート	1	1	1	
20-9	9	332-60006-0	* GASKET 8.1-15-1 * ガasket 8.1-15-1	2	2	2	
20-9	10	3R3-07406-0	* WASHER 14.5-24-1 * ワッシャ 14.5-24-1	1	1	1	
20-9	11	3KY-60218-0	* ANODE * アノード	1	1	1	
20-9	12	951503-0322	* SPLIT PIN 3-22 * スプリットピン 3-22	1	1	1	
20-9	13	9701-1-1103	* SPARK PLUG(DCPR6E) * スパークプラグ (DCPR6E)	2	2	2	
20-10	1	3RS-07895-0	INTAKE VALVE KIT インテークバルブキット	1	1	1	
20-10	2	3RS-07901-0	* INTAKE VALVE * インテークバルブ	1	1	1	
20-10	3	3V1-07221-0	* RETAINER * リテーナ	1	1	1	
20-10	4	3H6-07223-0	* COTTER * コッタ	2	2	2	
20-11	1	3RS-07896-0	EXHAUST VALVE KIT エキゾーストバルブキット	1	1	1	
20-11	2	3RS-07902-0	* EXHAUST VALVE * エキゾーストバルブ	1	1	1	
20-11	3	3V1-07221-0	* RETAINER * リテーナ	1	1	1	
20-11	4	3H6-07223-0	* COTTER * コッタ	2	2	2	
20-12		3AD-72638-1	TACHOMETER KIT タコメータキット	1	1	1	White
20-13		3AC-72638-1	TACHOMETER KIT タコメータキット	1	1	1	Black

# 索引

<C>		インペラウォーターポンプ	20-9-4
Cリング	11-44	<ウ>	
<E>		ウェーブワッシャ	12-70
ECU アッシ	7-14-1	ウェーブワッシャ	17-12
ECU アッシ	7-14-2	ウォーターシールプレート	9-14
ECU アッシ	7-14-3	ウォーターシールラバー	9-13
ECU ホルダ	7-15	ウォーターストレナ	9-6
Eリング d=6	10-50	ウォーターパイプ(L)	8-8-2
Eリング d=6	10-79	ウォーターパイプ(S)	8-8-1
Eリング d=6	11-35	ウォーターパイプ(UL)	8-8-3
Eリング d=6	17-39	ウォーターパイプ(UL)	20-8-8
<I>		ウォーターパイプオウキシリアリマウント 13-2.5	8-11
ISCバルブ	5-14	ウォーターパイプシール(アッパ)	8-9
<O>		ウォーターパイプシール(ロフ)	9-36
Oリング	5-44	ウォーターポンプキット(クロムメッキ)	20-6-1
Oリング	5-45	ウォーターポンプリベアキット	20-5-1
Oリング	5-46	ウォーターホス	5-75
Oリング	7-67	<E>	
Oリング	9-45	エアガイド	15-3
Oリング	11-40	エキゾーストカバー(アウタ)	1-17
Oリング	11-43	エキゾーストカバーガスケット	1-18
Oリング	11-47	エキゾーストカバーガスケット	20-3-5
Oリング	11-58	エキゾーストバルブ	3-16
Oリング	16-20	エキゾーストバルブ	20-11-2
Oリング	20-4-8	エキゾーストバルブキット	20-11-1
Oリング 1.5-3.5	11-49	エキゾーストバルブステムシール	3-22
Oリング 1.5-3.5	11-50	エクステンションコード L=3000	19-25
Oリング 1.9-13	3-24	エクステンションハウジング UL	8-23
Oリング 1.9-6.8	10-27	エクステンションハウジング UL	20-8-2
Oリング 1.9-9.8	4-3	エクステンションハウジングキット(UL)	20-8-1
Oリング 1.9-9.8	5-8	エレクトリックスタータキット(F)	20-7-1
Oリング 2.4-59.6	9-18	エレクトリックブラケットアッシ	7-35-1
Oリング 2.4-59.6	20-4-4	エレクトリックブラケットアッシ	7-35-2
Oリング 2.4-9.8	11-42	エンジンショートブロックキット	20-2
Oリング 2-62.5	11-57	エンジンテンセンサ	7-30
Oリング 3.1-24.4	3-41	エンジンベースガスケット	1-23
Oリング 3.1-24.4	20-3-4	エンジンベースガスケット	20-3-7
Oリング 3.5-25.7	5-62	エンジンベースシール	8-22
Oリング 3.5-25.7	10-59	<オ>	
Oリング 3.5-25.7	20-3-11	オイルシール	11-67
<P>		オイルシール 12.8-25-7	8-2
PTT スイッチアッシ	12-47	オイルシール 13.8-26-9.5	9-38
PTT スイッチアッシ	13-27	オイルシール 13.8-26-9.5	20-4-6
PTT スイッチアッシ	18-9	オイルシール 17-30-9	9-19
PTT スイッチカバー	18-11	オイルシール 17-30-9	20-4-5
PTT ソレノイドスイッチ(A)	7-39	オイルシール 18-35-8	3-5
PTT ソレノイドスイッチ(B)	7-42	オイルシール 18-35-8	20-3-13
PT アッシ	11-38	オイルシール 32-44-9	2-5
<V>		オイルシール 32-44-9	20-3-8
VSTコネクタ	5-49	オイルシール 36-50-7	2-6
<ア>		オイルシール 36-50-7	20-3-9
アマチュアアッシ	11-68	オイルストレナアッシ	1-25
アイドルエキゾーストポートガスケット	8-20	オイルバルブ 12V-1.7W	19-15
アイドルエキゾーストポートカバーアッシ	8-17	オイルフィルキャップ	3-40
アシストコード(レッド)L=200	18-4	オイルフィルタアッシ	1-8
アジャストスクリュ	3-9	オイルフィルタアッシ	20-9-3
アジャストスクリュ スロットルフリクション	17-41	オイルフィルタボルト	1-2
アジャストナット	3-10	オイルプレッシャスイッチ	7-29
アジャストナット	12-39	オイルプレッシャデカル	15-7
アノード	3-25	オイルポンプアッシ	3-27
アノード	9-9	オイルポンプガスケット	3-28
アノード	10-4	オイルポンプガスケット	20-3-12
アノード	10-5	オイルレベルゲージ	4-1
アノード	11-1	オイルレベルゲージガイド	4-2
アノード	20-9-2	オーバーヒートブザー	18-17
アノード	20-9-11	オルタネータアッシ	7-2-1
アノードブラダ	3-23	オルタネータアッシ	7-2-2
アノードブラダアッシ	3-22a	オルタネータアッシ	19-18
<イ>		オルタネータアッシ	20-7-2
イダニッションコイル W/R-キャップ	7-26	オルタネータキット	19-17
インシュレータ	5-12	<カ>	
インテークバルブ	3-15	ガイドプレートウォーターポンプ	9-40
インテークバルブ	20-10-2	ガイドプレートウォーターポンプ	20-5-6
インテークバルブキット	20-10-1	ガイドプレートウォーターポンプ	20-6-5
インテークバルブステムシール	3-21	ガイドプレートウォーターポンプ	20-9-7
インテークサイレンサアッシ	5-22	カウルサポート	1-28
インペラウォーターポンプ	9-32	カウルサポート	1-29
インペラウォーターポンプ	20-5-3	カウルサポートラバー	1-30
インペラウォーターポンプ	20-6-3	カウルラッチアッシ	13-23



ガasket	5-28-1	クリップ	5-66
ガasket	5-28-3	クリップ	5-67
ガasket	5-35	クリップ	5-83
ガasket	16-19	グリッ	12-31
ガasket 8.1-15-1	9-5	グリッ	17-10
ガasket 8.1-15-1	20-4-3	クリップ φ12	5-79
ガasket 8.1-15-1	20-9-9	クーリングホス	5-76
ガasket PTTスイッチ	13-28	クーリングホス	5-77
ガasket ガイドプレート	9-41	グロメット	5-39
ガasket ガイドプレート	20-4-2	グロメット	12-12
ガasket ガイドプレート	20-5-2	グロメット	13-6
ガasket ガイドプレート	20-6-2	グロメット	13-22
ガasket ガイドプレート	20-9-8	グロメット	13-33
ガasket	5-28-2	グロメット	14-8
カップリングボン	11-56	グロメット	17-2
カバ	5-31	グロメット 13-2	6-24
カバ	12-55	グロメット 17-2.7	13-5
カバーステ (フロント)	13-8	グロメット 22-3	13-11
カムシャフトアッシ	3-6	グロメットシフトロッド	13-7
カムロッド	9-52-1	<ケ>	
カムロッド (UL)	9-52-2	ケーブルクリップアッシ	14-9
カムロッド (UL)	20-8-10	ケーブルジョイント	14-11
カラー	3-14	ケーブルターミナル	17-43
カラー	5-26	ケーブルターミナル プラグ	7-31
カラー	5-53	ケーブルターミナル プラグ	17-48
カラー	7-53	<コ>	
カラー	12-3	コイルブラケット	7-9
カラー	13-14	コーションデカール	15-9
カラー	14-24	コーションデカール (A)	15-8
カラー	20-7-12	コーションデカール (B)	6-25-2
カラー 10.2-12-12	11-18	コーションデカール (B)	6-25-1
カラー 6.5-10.5-9.3	14-16	コードアッシ	7-23-1
カラー ブラケット 6.5-10.5-10	12-65	コードアッシ	7-23-2
<キ>		コードアッシ	7-23-3
キー	7-5	コードアッシ	20-7-4
キー	9-33	コードアッシ L=6200	18-3
キー	20-5-4	コッタ	3-19
キー	20-9-6	コッタ	20-10-4
キー 10-3.7-3	4-6	コッタ	20-11-4
キー 10-3.7-3	4-7	コバイロットデカル	10-3
ギヤケースアッシ	9-1	コントロールレバ	17-11
キャップバルブ	5-6	コンロッドアッシ	2-1
キャップヒューズボックス (Y)	19-27	コンロッドボルト	2-2
キャップアッシ	11-39	<サ>	
キャップナット ブラケットボルト	10-14	サーモスタット	1-11
キャブレタガasket	5-20	サーモスタットキャップ	1-12
キャブレタガasket	20-3-10	サーモスタットキャップガasket	1-13
キャリングハンドル	10-21	サーモスタットキャップガasket	20-3-6
<ク>		<シ>	
クイックコネクタ (タンクメール)	16-15	シールラバ	15-5
クラッチ	9-27	シールリング	5-4
クラッチカム	9-53	シールリング	8-16
クランクシャフトアッシ	2-3	シールリング ドラッグリンク	14-6
グランド (アースワイヤ) L=110	10-20	シールワッシャ	11-45
グランド (アースワイヤ) L=130	11-2	シフトアム	14-15
グランド (アースワイヤ) L=130	11-3	シフトギヤアッシ	17-42
グランド (アースワイヤ) L=210	8-13	シフトデカール (F-N-R)	12-63
グランドケーブル (AV2) L=120	7-50	シフトポジションサイドデカール	18-13
グランドケーブル (AV2) L=120	7-86	シフトポジションデカール	18-12
クランプ	5-72	シフトレバ	12-64
クランプ	16-3	シフトレバーストッパ t=0.8	12-14
クランプ	16-6	シフトレバ-ロッド	14-20
クランプ 6.5-14L	7-84	シフトレバ-シャフトアッシ	12-16
クランプ 6.5-47.5P	7-11	シフトレバーストッパ	12-13
クランプ 6-9.5L	12-50	シフトレバ-ロッド	12-68
クランプ φ10	5-73	シフトロッド (L)	12-20-2
クランプ φ10	5-74	シフトロッド (S)	12-20-1
クランプ φ16.8	5-57	シフトロッドジョイント	12-21
クランプスクリュ	10-75	シム 35-41.9-0.1	9-49-1
クランプスクリュ (PTT)	11-33	シム 35-41.9-0.15	9-49-2
クランプスクリュアッシ	10-74	シム 35-41.9-0.3	9-49-3
クランプスクリュキット	10-73	シム 35-41.9-0.5	9-49-4
クランプスクリュキット	11-32	ジョイントアッシ (アウトレット)	16-4
クランプスクリュパッド	10-78	ジョイントアッシ (インレット)	16-2
クランプスクリュパッド	11-34	ジョルダボルト 6-8	10-42
クランプスクリュハンドル	10-76	シリンダ クランクケースアッシ	1-1
クランプブラケット (L)	10-2	シリンダピン (アッパ)	11-20
クランプブラケット (PTT-L)	11-7	シリンダピン (ロフ)	11-26
クランプブラケット (PTT-R)	11-6	シリンダヘッドアッシ	3-3
クランプブラケット (R)	10-1	シリンダヘッドガasket	3-30
グリスフィッティング	10-19	シリンダヘッドガasket	20-3-2
グリスフィッティング	12-60	シリンダヘッドカバ-アッシ	3-34
クリップ	5-50	シリンダヘッドカバ-ガasket	3-38

シリンダヘッドカバーガasket	20-3-3	スプリングピン	10-33
シリンダヘッドコンプリート	3-2	スプリングピン	10-77
シリンダヘッドボルト 8-50	1-5	スプリングピン 3.5-16	11-16
シリンダヘッドボルト 8-60	3-31	スプリングピン 3-10	9-54
シール	5-32	スプリングワッシャ	7-41
<ス>		スプリングワッシャ	7-44
スイッチボックス	12-48	スプリングワッシャ	7-59
スイッチボックス	13-29	スプリングワッシャ	7-60
スイッチボックス グロメット	13-30	スプリングワッシャ	19-6
スィベルブラケット	10-17-1	スプリングワッシャ	19-14
スィベルブラケット	10-17-2	スベーサ	17-19
スィベルブラケットアッシ	11-12-1	スベーサ ドラッグリンク H	14-2
スィベルブラケットアッシ	11-12-2	スラストプレート	17-24
スィベルブラケットシャフトアッシ	10-11	スラストプレート (アッパ)	10-58
スクリュ	3-26	スラストホルダ	9-58
スクリュ	3-37	スラストロッドアッシ	10-15
スクリュ	5-16	スラストロッドスプリング	10-16
スクリュ	5-17	スロットルアーム	14-22
スクリュ	5-33	スロットルアーム	17-37
スクリュ	5-48	スロットルオーブナ	14-23
スクリュ	5-51	スロットルシャフト	12-32
スクリュ	7-65	スロットルシャフトサポート	12-36
スクリュ	9-7	スロットルシャフトダンパ	12-33
スクリュ	11-65	スロットルデカール	12-46
スクリュ	11-69	スロットルドラムアッシ	12-1
スクリュ	12-35	スロットルフリクションアーム	17-38
スクリュ	12-37	スロットルボディアッシ	5-13
スクリュ	12-43	スロットルロッド	12-9
スクリュ	12-49	スロットルワイヤ	12-58
スクリュ	12-51	スロットルワイヤブラケット	12-6
スクリュ	13-31	<セ>	
スクリュ	16-17	セーフティロープ φ5-1600	19-2
スクリュ	17-8	セッティングピース チルトストップパ	10-38
スクリュ	17-16	セッティングプレート	10-35
スクリュ	17-18	<ソ>	
スクリュ	17-30	ソレノイドスイッチコード (A)	7-45
スクリュ	17-32	ソレノイドスイッチコード (B)	7-46
スクリュ	18-10	<タ>	
スクリュ	18-16	ターミナルキャップ	7-47
スターターモーターアッシ	7-56	ターミナルキャップ	7-80
スターターモーターアッシ	20-7-15	ターミナルキャップ	7-81
スターターケース	6-2	ターミナルキャップ	7-82
スターターコード	7-85	ターミナルキャップ	20-7-27
スターターコード	20-7-30	ターミナルキャップ	20-7-28
スタータシール	6-20	ターミナルキャップ	20-7-29
スタータスプリング	6-4	ターミナルキャップ スタータ	7-48
スタータソレノイド	7-37	タイミングベルト	4-14
スタータソレノイド	20-7-9	ダウエルピン 4-10	9-42
スタータハンドル	6-15	ダウエルピン 6-12	1-4
スタータモーターバンド	7-70	ダウエルピン 6-12	3-4
スタータモーターバンド	20-7-16	ダウエルピン 6-12	7-12
スタータロープ φ5-1800	6-14	ダウエルピン 6-12	8-5
スタータロック	6-17	ダウエルピン 6-12	8-6
スタータロックカムスプリング	6-3	ダウエルピン 6-12	8-7
スタータロックケーブル	6-19	ダウエルピン 6-12	20-8-3
スタータロックスプリング	6-18	タコメータ W/オイルランプ	19-9
スタッド	12-30	タコメータアッシ	19-3
ステアリングシャフトアッシ	10-56-1	タコメータリードワイヤ L=6000	19-16
ステアリングシャフトアッシ (L & UL)	10-56-2	タコメータキット	20-12
ステアリングフックプレート	14-26	タコメータキット	20-13
ステアリングブラケット	12-59	タッピングスクリュ	6-8
ストップカムロッドブッシング	9-43	タッピングスクリュ	6-9
ストップカムロッドブッシング	9-44	タッピングスクリュ 6-16	15-4
ストップブッシング	8-26	ダンツパ(アッパ)	10-66
ストップブッシング	20-8-6	ダンツパ(ロウ)	10-67
ストップリバーロックレバグリッ	10-41	ダンパ スタータモータ	7-71
ストップスイッチアッシ	12-44	ダンパ スタータモータ	20-7-17
ストップスイッチアッシ	18-7	ダンパリバーアッパ A	10-63
ストップスイッチデカール	12-45	<チ>	
ストップスイッチランヤードアッシ	18-8	チルトスイッチカバー	17-9
ストレージデカール	13-26	チルトスイッチプラグ	17-49-1
スナップクラッチピン	9-29	チルトスイッチプラグ	17-49-2
スナップピン d=5	12-69	チルトストップパ	10-32
スナップピン d=8	14-14	チルトストップパ (PTT)	11-13
スナップピン d=8	14-21	チルトストップパグリッ	11-14
スパークプラグ (DCPR6E)	3-1	チルトストップパスプリング	11-17
スパークプラグ (DCPR6E)	20-9-13	<ツ>	
スプリットピン 2-12	10-52	ツインリモートコントロールキット	17-50
スプリットピン 3-22	9-61	ツールキット	19-1
スプリットピン 3-22	20-9-12	<テ>	
スプリング	12-40	ディスク コパイロット 8.5-38-2	10-31
スプリング クラッチ	9-30	ディスタンスピース	10-7
スプリングピン	9-55	ティラハンドルアッシ	12-27

ティラハンドルアツシ	12-28	バンドリードワイヤ 135	1-21
デカール(トーハツ)	18-14	バンドリードワイヤ 135	7-19
デカール(レバー)	18-5	バンドリードワイヤ 158	1-26
デカールセット	15-6-1	バンドリードワイヤ 203	11-19
デカールセット	15-6-2	バンドリードワイヤ 205	1-22
デカールセット	15-6-3	バンドリードワイヤ 205	7-20
デデントスプリング	17-33	バンドリードワイヤ 205	7-21
デデントリテーナ	17-31	バンドリードワイヤ 205	7-22
デデントローラ	17-28	<ヒ>	
<ト>		ピストン	2-8
トップカウルアツシ	15-1	ピストンピン	2-9
トップカウルサブアツシ	15-2	ピストンピンクリップ	2-10
トップカウルシール	13-32	ピストンリベアキット	2-7
ドライブギヤ	17-44	ピストンリング 2nd	2-13
ドライブシャフト(L)	9-50-2	ピストンリング OIL	2-14
ドライブシャフト(S)	9-50-1	ピストンリング TOP	2-12
ドライブシャフト(UL)	9-50-3	ピストンリングセット	2-11
ドライブシャフト(UL)	20-8-9	ビックアップエルボアツシ(12L)	16-23
ドライブシャフトハウジングアツシ(L)	8-1-2	ビニオンアツシ	7-62
ドライブシャフトハウジングアツシ(S)	8-1-1	ビニルパイプ	1-3
ドライブシャフトハウジングアツシ(S)	8-1-3	ヒューズ 20A	7-24
ドライブシャフトハウジングカバー(L)	13-19	ヒューズ 20A	19-26
ドライブシャフトハウジングカバー(R)	13-18	ピン	10-18
ドライブシャフトハウジングカバー(L)	13-20	ピンクラッチ φ5-30	9-28
ドライブシャフトブッシング	8-25	<フ>	
ドライブシャフトブッシング	20-8-5	フィッティングプレート	19-4
ドライブプーリー(タイミングプーリー)	4-5	フィッティングプレート	19-12
ドラッグリンクアツシ	14-1	フィルタ	16-21
ドリブンプーリー	4-11	フィルタ B	11-55
トリムロックピン	11-8	フィルタ(インレット)	5-40
ドレンスクリュ	5-34	ブッシュロッドクラッチ	9-31
ドレンボルト	8-3	ブッシング	6-6
<ナ>		ブッシング	9-16
ナイロンナット 10-P1.25	10-64	ブッシング	10-13
ナイロンナット 3/8-24UNF	14-4	ブッシング	12-53
ナイロンナット 4-P0.7	9-8	ブッシング 1	7-69
ナイロンナット 6-P1.0	9-11	ブッシング 13-16-31	11-21
ナイロンナット 7/8-14	10-12	ブッシング 13-16-31	11-23
ナイロンナット 8-P1.25	10-26	ブッシング 13-17-19.5	11-22
ナイロンナット 8-P1.25	11-4	ブッシング 14-15-8-7	12-34
ナット	5-18	ブッシング 2	7-66
ナット	7-6	ブッシング 28-31-35	10-57
ナット	7-40	ブッシング 8.1-20	10-44
ナット	7-43	ブッシング 8.2-10-26.5	10-34
ナット	7-57	ブッシング A	17-25
ナット	10-10	ブッシング B	17-17
ナット	11-30	ブッシング D	17-14
ナット	12-11	ブッシングハンドル	12-52
ナット	12-22	フェルインジェクタアツシ	5-3
ナット	12-56	フェルゲージベントキャップアツシ(12L)	16-22
ナット	17-21	フェルコネクタ(エンジンフィメール)	16-11
ナット	17-46	フェルコネクタ(エンジンメール)	13-3
ナット	19-5	フェルコネクタ(タンクフィメール)	16-10
ナット	19-13	フェルコネクタマーク	16-9
ナット プーリー	4-10	フェルタンクアツシ 12L	16-12-1
ナット ベベルギヤ B	9-23	フェルタンクアツシ 12L(トーハツ)	16-12-2
<ニ>		フェルタンクキャップアツシ	16-13
ニップル	5-7	フェルビックアップアツシ W/ゲージ	16-16
ニップル	5-80	フェルフィードポンプ	5-43
ニップル 10-32	3-35	フェルフィルターアツシ	5-68
ニュートラルスイッチ(リモートコントロール)	18-15	フェルフィルターホルダ	5-69
ニュートラルスイッチアクチエータ	12-24	フェルホース W/プロテクタ	5-56
ニュートラルスイッチアクチエータ	20-7-32	フェルホース W/プロテクタ	5-64-1
ニュートラルスイッチブラケット	12-25	フェルホース W/プロテクタ	5-65-1
ニュートラルスイッチブラケット	20-7-33	フェルホース W/プロテクタ	5-82-1
ニュートラルロックアーム	17-5	フェルホース W/プロテクタ 455-25	5-82-2
ニュートラルロックスプリング	17-6	フェルホース W/プロテクタ	5-64-2
ニュートラルスイッチ	12-23	フェルホース W/プロテクタ	5-65-2
ニュートラルスイッチ	20-7-31	フェルポンプアツシ	5-61
<ハ>		フェルレール	5-2
パイロットランプアツシ	13-2	フェルレールアツシ	5-1
バッテリーケーブル	7-78	フェルレギュレータ	5-47
バッテリーケーブル	20-7-25	フライホイール W/リングギヤ	7-1-2
バルサコイル	7-3	フライホイール W/リングギヤ	20-7-3
バルブアツシ	11-48	フライホイール	7-1-1
バルブアツシ(プレッシャチェック)	5-5	ブライマバルブ	16-5-1
バルブスプリング	3-17	ブライマバルブ	16-5-2
バルブスプリングシート	3-20	ブライマバルブアツシ	16-1-1
パワーヘッドガスケットセット	20-3-1	ブライマバルブアツシ	16-1-2
ハンガ	1-9	ブラグ	20-7-7
バンドリードワイヤ	11-59	ブラグ 8-8	9-4
バンドリードワイヤ	18-6	ブラグキャップ W/レジスタンス	7-27
バンドリードワイヤ 104	7-51	ブラケット	1-14

ブラケット	7-36	ボルト	3-32
ブラケット	12-42	ボルト	3-39
ブラケット	20-7-8	ボルト	4-4
ブラシ	11-63	ボルト	5-10
ブラシスプリング	11-64	ボルト	5-11
ブラシホルダ	11-66	ボルト	5-23
ブラシホルダアッシ	7-64	ボルト	5-24
プラスチックリベット 6.5	12-29	ボルト	5-55
ブラッシングコネクタキャップ	8-15	ボルト	5-63
フリーザホース W/プロテクタ	5-78	ボルト	5-71
フリースロットルスプリング	17-36	ボルト	5-81
フリースロットルドラム	17-13	ボルト	7-4
フリースロットルレバー	17-29	ボルト	7-8
フリースロットルローラ	17-34	ボルト	7-10
フリクションスプリング	6-12	ボルト	7-13
フリクションスプリング	10-37	ボルト	7-18
フリクションピース	12-38	ボルト	7-25
フリクションプレート	6-13	ボルト	7-28
フリクションレバー	10-22	ボルト	7-38
ブリザチャンバカバ	3-36	ボルト	7-49
ブレーカ	11-61	ボルト	7-55
ブレーカホルダ	11-62	ボルト	7-58
プレート	7-16	ボルト	7-72
プレート	7-17	ボルト	7-73
プレート	8-18	ボルト	7-75
プレート	10-28	ボルト	7-77
プレート ロックアーム	17-15	ボルト	7-79
プレートフィルタ	5-70	ボルト	7-83
プレコートスクリュ 5-12	11-60	ボルト	8-12
プレコートボルト	9-20	ボルト	8-14
プレコートボルト 6-20	4-12	ボルト	8-19
プレコートボルト 6-20	6-22	ボルト	8-21
ブレンシャフトベアリング	2-4-1	ボルト	8-24
ブレンシャフトベアリング	2-4-2	ボルト	8-27
フロート	5-38	ボルト	9-10
フロートアームピン	5-37	ボルト	9-12
フロートバルブアッシ	5-36	ボルト	9-46
プロテクタ φ10.7-180	7-34	ボルト	9-47
プロテクタ φ10.7-180	20-7-6	ボルト	9-48
プロテクタ φ10.7-320	7-33	ボルト	10-6
プロテクタ φ10.7-320	20-7-5	ボルト	10-25
プロテクタ φ24-70	7-32	ボルト	10-29
プロペラアッシ (10°)	9-56-5	ボルト	10-36
プロペラアッシ (11.5°)	9-56-6	ボルト	10-61
プロペラアッシ (6°)	9-56-1	ボルト	10-62
プロペラアッシ (7°)	9-56-2	ボルト	10-71
プロペラアッシ (7°)	9-56-7	ボルト	10-80
プロペラアッシ (8°)	9-56-3	ボルト	11-9
プロペラアッシ (9°)	9-56-4	ボルト	11-25
プロペラシャフト	9-26	ボルト	11-27
プロペラシャフトハウジングアッシ	9-15	ボルト	11-29
プロペラナット	9-60	ボルト	11-36
プロペラハードウェアキット	9-57	ボルト	11-37
フロントパネル	13-1	ボルト	11-52
<へ>		ボルト	11-53
ベーパーセパレーターアッシ	5-30	ボルト	11-54
ベベルギヤ B	9-22	ボルト	12-5
ベベルギヤ C	9-24	ボルト	12-7
ベベルギヤアッシ (A)	9-21	ボルト	12-15
ベルトガイド	4-8	ボルト	12-19
ベルトカバー	6-23	ボルト	12-26
ベントホース W/プロテクタ	5-58	ボルト	12-41
ベントホース W/プロテクタ	5-59	ボルト	12-61
ベントホース W/プロテクタ	5-60	ボルト	12-62
<ホ>		ボルト	12-67
ホース	1-27	ボルト	13-4
ホース	5-21	ボルト	13-17
ホース	16-7-2	ボルト	13-21
ホース	16-8-2	ボルト	13-24
ホースジョイント (ウォータワーク)	19-28	ボルト	14-10
ボールジョイント	12-2	ボルト	14-19
ボールジョイントコネクタ	12-10	ボルト	14-25
ホールディングプレート	5-9	ボルト	14-27
ボールベアリング	9-17	ボルト	17-27
ボールベアリング	9-51	ボルト	17-47
ボールベアリング 6205HS	9-3	ボルト	19-21
ホルダ	5-41	ボルト	19-23
ホルダ	5-42	ボルト	19-24
ホルダー シフトレバーシャフト	12-17	ボルト	20-5-7
ホルダー シフトレバーシャフト	12-18	ボルト	20-7-10
ボルト	1-6	ボルト	20-7-14
ボルト	1-10	ボルト	20-7-18
ボルト	3-29	ボルト	20-7-19

ボルト	20-7-21	レクチファイヤコンプリート	20-7-20
ボルト	20-7-23	レクチファイヤブラケット	7-76
ボルト	20-7-24	レクチファイヤブラケット	19-22
ボルト	20-7-26	レクチファイヤブラケット	20-7-22
ボルト	20-7-34	<ロ>	
ボルト	20-8-4	ローパーミエーションホース L=1600	16-8-1
ボルト	20-8-7	ローパーミエーションホース L=700	16-7-1
ボルト 25mm	1-19	ローブアンカ	6-16
ボルト 25mm	3-42	ローラ	17-23
ボルト 3/8-35	14-3	ローラベアリング	9-2
ボルト 40mm	1-15	ローラリテーナ	17-35
ボルト 8-P1.25	1-24	ロッカーアーム	3-8
ポンプ	11-51	ロッカーアームシャフト	3-11
ポンプケース(アッパ)	9-34	ロッカーアーム	3-7
ポンプケースアッシ(ロワ)	9-37	ロッカシャフトスプリング L=25	3-12
ポンプケースガasket(ロワ)	9-39	ロックプレート	8-10
ポンプケースガasket(ロワ)	20-4-7	ロックワッシャ	4-9
ポンプケースライナ	9-35	ロウユニットアッシ(S)	20-1-1
ポンプケースライナ	20-5-5	ロウユニットアッシ(UL)	20-1-3
ポンプケースライナ	20-9-5	ロウユニットアッシ(L)	20-1-2
ポンプケースライナ クロムメッキ	20-6-4	ロウユニットガasketセット	20-4-1
<マ>		<ワ>	
マウント 8.5-14-2.5	13-12	ワイヤカバー	17-45
マウントブラケット(L)	10-70	ワッシャ	1-7
マウントブラケット(R)	10-69	ワッシャ	1-16
マップセンサ	5-15	ワッシャ	1-20
マニュアルバルブアッシ	11-41	ワッシャ	3-33
<メ>		ワッシャ	5-19
メインスイッチアッシ	13-10	ワッシャ	7-61
メインスイッチアッシ	18-1	ワッシャ	7-63
メインスイッチアッシ	20-7-35	ワッシャ	7-68
メインスイッチキー No.301	18-2-1	ワッシャ	10-8
メインスイッチキー No.302	18-2-2	ワッシャ	10-9
メインスイッチキー No.303	18-2-3	ワッシャ	10-30
メータダンパ	19-8	ワッシャ	10-43
メータダンパ	19-11	ワッシャ	10-65
メータバルブ 12V-1.7W	19-7	ワッシャ	11-15
メータバルブ 12V-1.7W	19-10	ワッシャ	11-31
メンテナンスキット	20-9-1	ワッシャ	12-54
<ヨ>		ワッシャ	12-57
ヨークアッシ	11-70	ワッシャ	12-71
<ラ>		ワッシャ	14-28
ラチェット	6-7	ワッシャ	16-18
ラバーマウント	5-25	ワッシャ	17-22
ラバーマウント	5-52	ワッシャ	17-26
ラバーマウント	7-52	ワッシャ	17-40
ラバーマウント	20-7-11	ワッシャ 12.5-32-2.5	9-59
ラバーマウント 8.5-14-2.5	13-13	ワッシャ 13.2-21.8-2	3-13
ラバーマウント(アッパ)	10-60	ワッシャ 14.5-24-1	8-4
ラバーマウント(ロワ)	10-68	ワッシャ 14.5-24-1	20-9-10
<リ>		ワッシャ 16-27-3.2	7-7
リール	6-5	ワッシャ 17.1-22-1.5	9-25
リギングボルトセット	11-28	ワッシャ 22-36-1	11-10
リコイルスタータアッシ	6-1	ワッシャ 6.5-19-3.2	4-13
リストリクタ	5-29-1	ワッシャ 6.5-21-1	12-66
リストリクタ	5-29-2	ワッシャ 6.5-21-1	13-16
リターンズプリング	6-10	ワッシャ 6.5-23-1.5	11-24
リターンズプリング	6-11	ワッシャ 6.5-23-1.5	13-25
リテーナ	3-18	ワッシャ 6-16-1.5	5-27
リテーナ	20-10-3	ワッシャ 6-16-1.5	5-54
リテーナ	20-11-3	ワッシャ 6-16-1.5	6-21
リテーニングリング	16-14	ワッシャ 6-16-1.5	7-54
リバーロック(R)	10-47	ワッシャ 6-16-1.5	10-46
リバーロックアーム	10-48	ワッシャ 6-16-1.5	12-4
リバーロックシャフト	10-49	ワッシャ 6-16-1.5	14-17
リバーロックスプリング	10-55	ワッシャ 6-16-1.5	14-18
リバーロックスプリング(S)	10-54	ワッシャ 6-16-1.5	20-7-13
リバーロックリンク	10-53	ワッシャ 8.1-16-1.5	10-72
リバーロックレバー	10-39	ワッシャ 8.1-16-1.5	11-5
リバーロックレバーグリップ	10-40	ワッシャ 8.1-20-0.8	10-23
リバーロックロッド A	10-51	ワッシャ 8.5-18-1.6	10-45
リベット	13-9	ワッシャ 8.5-18-1.6	14-12
リモートコントロールフィッティングアッシ	14-7	ワッシャ 8.5-18-1.6	14-13
リモートコントロールヘッドアッシ(RC5A)	17-1-1	ワッシャ 8.5-24-1.5	10-24
リモートコントロールヘッドアッシ(RC5B)	17-1-2	ワッシャ 8.5-28-1	11-11
リヤハウジング	17-3	ワッシャ 9.6-18-2	14-5
リヤパネル	17-4	ワッシャ ラバーマウント	13-15
リリーフバルブアッシ	11-46	ワッシャ リモコンボックス	17-20
リンクロッドアッシ(スロットル)	12-8	ワッシャ ロックアーム	17-7
<レ>			
レクチファイヤキット	19-19		
レクチファイヤコンプリート	7-74		
レクチファイヤコンプリート	19-20		

# INDEX

<A>			
ADJUST SCREW	17-41	BOLT	8-19
ADJUSTING NUT	3-10	BOLT	8-21
ADJUSTING NUT	12-39	BOLT	8-27
ADJUSTING SCREW	3-9	BOLT	9-10
AIR GUIDE	15-3	BOLT	9-20
ALTERNATOR ASSY	7-2-1	BOLT	9-46
ALTERNATOR ASSY	7-2-2	BOLT	9-47
ALTERNATOR ASSY	19-18	BOLT	9-48
ALTERNATOR ASSY	20-7-2	BOLT	10-6
ALTERNATOR KIT	19-17	BOLT	10-25
ANODE	3-25	BOLT	10-29
ANODE	9-9	BOLT	10-36
ANODE	10-4	BOLT	10-61
ANODE	10-5	BOLT	10-62
ANODE	11-1	BOLT	10-71
ANODE	20-9-2	BOLT	10-80
ANODE	20-9-11	BOLT	11-9
ANODE PLUG	3-23	BOLT	11-25
ANODE PLUG ASSY	3-22a	BOLT	11-27
ARMATURE ASSY	11-68	BOLT	11-29
ASSIST CORD (RED) L=200	18-4	BOLT	11-36
<B>		BOLT	11-37
BALL BEARING	9-17	BOLT	11-52
BALL BEARING	9-51	BOLT	11-53
BALL BEARING 6205HS	9-3	BOLT	11-54
BALL JOINT	12-2	BOLT	12-5
BALL JOINT CONNECTOR	12-10	BOLT	12-7
BAND	11-59	BOLT	12-15
BAND	18-6	BOLT	12-19
BAND 104	7-51	BOLT	12-26
BAND 135	1-21	BOLT	12-41
BAND 135	7-19	BOLT	12-61
BAND 158	1-26	BOLT	12-62
BAND 203	11-19	BOLT	12-67
BAND 205	1-22	BOLT	13-4
BAND 205	7-20	BOLT	13-17
BAND 205	7-21	BOLT	13-21
BAND 205	7-22	BOLT	13-24
BATTERY CABLE	7-78	BOLT	14-10
BATTERY CABLE	20-7-25	BOLT	14-19
BELT COVER	6-23	BOLT	14-25
BELT GUIDE	4-8	BOLT	14-27
BEVEL GEAR ASSY (A)	9-21	BOLT	17-27
BEVEL GEAR B	9-22	BOLT	17-47
BEVEL GEAR C	9-24	BOLT	19-21
BOLT	1-6	BOLT	19-23
BOLT	1-10	BOLT	19-24
BOLT	3-29	BOLT	20-5-7
BOLT	3-32	BOLT	20-7-10
BOLT	3-39	BOLT	20-7-14
BOLT	4-4	BOLT	20-7-18
BOLT	5-10	BOLT	20-7-19
BOLT	5-11	BOLT	20-7-21
BOLT	5-23	BOLT	20-7-23
BOLT	5-24	BOLT	20-7-24
BOLT	5-55	BOLT	20-7-26
BOLT	5-63	BOLT	20-7-34
BOLT	5-71	BOLT	20-8-7
BOLT	5-81	BOLT 25mm	1-19
BOLT	7-4	BOLT 25mm	3-42
BOLT	7-8	BOLT 3/8-35	14-3
BOLT	7-10	BOLT 40mm	1-15
BOLT	7-13	BOLT 8-31	8-24
BOLT	7-18	BOLT 8-31	9-12
BOLT	7-25	BOLT 8-31	20-8-4
BOLT	7-28	BOLT 8-P1.25	1-24
BOLT	7-38	BRACKET	1-14
BOLT	7-49	BRACKET	7-36
BOLT	7-55	BRACKET	12-42
BOLT	7-58	BRACKET	20-7-8
BOLT	7-72	BREAKER	11-61
BOLT	7-73	BREAKER HOLDER	11-62
BOLT	7-75	BREATHER CHAMBER COVER	3-36
BOLT	7-77	BREATHER HOSE W/PROTECTOR	5-78
BOLT	7-79	BRUSH	11-63
BOLT	7-83	BRUSH HOLDER	11-66
BOLT	8-12	BRUSH HOLDER ASSY	7-64
BOLT	8-14	BRUSH SPRING	11-64
		BUSHING	6-6
		BUSHING	9-16
		BUSHING	10-13
		BUSHING	12-52
		BUSHING	12-53
		BUSHING	17-14
		BUSHING	17-17
		BUSHING	17-25
		BUSHING 1	7-69
		BUSHING 13-16-31	11-21
		BUSHING 13-16-31	11-23
		BUSHING 13-17-19.5 13-17-19.5	11-22
		BUSHING 14-15.8-7	12-34
		BUSHING 2	7-66
		BUSHING 28-31-35	10-57
		BUSHING 8.1-20	10-44
		BUSHING 8.2-10-26.5	10-34
<C>			
CABLE CLIP ASSY	14-9		
CABLE JOINT	14-11		
CABLE TERMINAL	17-43		
CABLE TERMINAL PLUG	7-31		
CABLE TERMINAL PLUG	17-48		
CAM ROD	9-52-1		
CAM ROD (UL)	9-52-2		
CAM ROD (UL)	20-8-10		
CAMSHAFT ASSY	3-6		
CAP	5-6		
CAP	19-27		
CAP ASSY	11-39		
CAP NUT	10-14		
CARBURETOR GASKET	5-20		
CARBURETOR GASKET	20-3-10		
CARRYING HANDLE	10-21		
CAUTION DECAL	15-9		
CAUTION DECAL (A)	15-8		
CAUTION DECAL (B)	6-25-1		
CAUTION DECAL (B)	6-25-2		
CLAMP	5-72		
CLAMP	16-3		
CLAMP	16-6		
CLAMP 6.5-14L	7-84		
CLAMP 6.5-47.5P	7-11		
CLAMP 6-9.5L	12-50		
CLAMP BRACKET (L)	10-2		
CLAMP BRACKET (PTT-L)	11-7		
CLAMP BRACKET (PTT-R)	11-6		
CLAMP BRACKET (R)	10-1		
CLAMP SCREW	10-75		
CLAMP SCREW (PTT)	11-33		
CLAMP SCREW ASSY	10-74		
CLAMP SCREW HANDLE	10-76		
CLAMP SCREW KIT	10-73		
CLAMP SCREW KIT	11-32		
CLAMP SCREW PAD	10-78		
CLAMP SCREW PAD	11-34		
CLAMP $\phi$ 10	5-73		
CLAMP $\phi$ 10	5-74		
CLAMP $\phi$ 16.8	5-57		
CLIP	5-50		
CLIP $\phi$ 12	5-79		
CLIP $\phi$ 9.4	5-66		
CLIP $\phi$ 9.4	5-67		
CLIP $\phi$ 9.4	5-83		
CLUTCH	9-27		
CLUTCH CAM	9-53		
COIL BRACKET	7-9		
COLLAR	3-14		
COLLAR	5-26		
COLLAR	5-53		
COLLAR	7-53		
COLLAR	12-3		
COLLAR	13-14		
COLLAR	14-24		
COLLAR	20-7-12		
COLLAR 10.2-12-12	11-18		
COLLAR 6.5-10.5-10	12-65		
COLLAR 6.5-10.5-9.3	14-16		
CONNECTING ROD ASSY	2-1		
CONNECTING ROD BOLT	2-2		

CONTROL LEVER.....	17-11	ENGINE BASEMENT GASKET.....	1-23	GRIP.....	17-10
COOLING HOSE.....	5-76	ENGINE BASEMENT GASKET.....	20-3-7	GROMMET.....	5-39
COOLING HOSE.....	5-77	ENGINE BASEMENT SEAL.....	8-22	GROMMET.....	12-12
CO-PILOT DECAL.....	10-3	ENGINE SHORT BLOCK KIT.....	20-2	GROMMET.....	13-6
CORD ASSY.....	7-23-1	ENGINE TEMP SENSOR.....	7-30	GROMMET.....	13-22
CORD ASSY.....	7-23-2	E-RING d=6.....	10-50	GROMMET.....	13-33
CORD ASSY.....	7-23-3	E-RING d=6.....	10-79	GROMMET.....	14-8
CORD ASSY.....	20-7-4	E-RING d=6.....	11-35	GROMMET.....	17-2
CORD ASSY L=6200.....	18-3	E-RING d=6.....	17-39	GROMMET 13-2 13-2.....	6-24
COTTER.....	3-19	EXHAUST COVER (OUTER).....	1-17	GROMMET 17-2.7.....	13-5
COTTER.....	20-10-4	EXHAUST COVER GASKET.....	1-18	GROMMET 22-3.....	13-11
COTTER.....	20-11-4	EXHAUST COVER GASKET.....	20-3-5	GROMMET 40-18-3.....	13-7
COUPLING.....	11-56	EXHAUST VALVE.....	3-16	GROUND CABLE L=120.....	7-50
COVER.....	5-31	EXHAUST VALVE.....	20-11-2	GROUND CABLE L=120.....	7-86
COVER.....	12-55	EXHAUST VALVE KIT.....	20-11-1	GROUND L=110.....	10-20
COVER STAY (FRONT).....	13-8	EXHAUST VALVE STEM SEAL.....	3-22	GROUND L=130.....	11-2
COWL LATCH ASSY.....	13-23	EXTENSION CORD L=3000.....	19-25	GROUND L=130.....	11-3
COWL SUPPORT.....	1-28	EXTENSION HOUSING KIT (UL).....	20-8-1	GROUND L=210.....	8-13
COWL SUPPORT.....	1-29	EXTENSION HOUSING UL.....	8-23	GUIDE PLATE GASKET.....	9-41
COWL SUPPORT RUBBER.....	1-30	EXTENSION HOUSING UL.....	20-8-2	GUIDE PLATE GASKET.....	20-4-2
CRANKSHAFT ASSY.....	2-3	<F>.....		GUIDE PLATE GASKET.....	20-5-2
C-RING.....	11-44	FILTER.....	11-55	GUIDE PLATE GASKET.....	20-6-2
CYL BLOCK & CRANKCASE ASSY.....	1-1	FILTER.....	16-21	GUIDE PLATE GASKET.....	20-9-8
CYLINDER HEAD ASSY.....	3-3	FILTER (INLET).....	5-40	<H>.....	
CYLINDER HEAD BOLT 8-50.....	1-5	FITTING PLATE.....	19-4	HANGER.....	1-9
CYLINDER HEAD BOLT 8-60.....	3-31	FITTING PLATE.....	19-12	HOLDER.....	5-41
CYLINDER HEAD COMPLETE.....	3-2	FLOAT.....	5-38	HOLDER.....	5-42
CYLINDER HEAD COVER ASSY.....	3-34	FLOAT ARM PIN.....	5-37	HOLDER.....	12-17
CYLINDER HEAD COVER GASKET.....	3-38	FLOAT VALVE ASSY.....	5-36	HOLDER.....	12-18
CYLINDER HEAD COVER GASKET.....	20-3-3	FLUSHING CONNECTOR CAP.....	8-15	HOLDING PLATE.....	5-9
CYLINDER HEAD GASKET.....	3-30	FLYWHEEL.....	7-1-1	HOSE.....	1-27
CYLINDER HEAD GASKET.....	20-3-2	FLYWHEEL W/RING GEAR.....	7-1-2	HOSE.....	5-21
CYLINDER PIN (LOWER).....	11-26	FLYWHEEL W/RING GEAR.....	20-7-3	HOSE.....	16-7-2
CYLINDER PIN (UPPER).....	11-20	FREE THROTTLE DRUM.....	17-13	HOSE.....	16-8-2
<D>.....		FREE THROTTLE LEVER.....	17-29	HOSE JOINT (WATER-WORKS).....	19-28
DAMPER.....	7-71	FREE THROTTLE ROLLER.....	17-34	<I>.....	
DAMPER.....	20-7-17	FREE THROTTLE SPRING.....	17-36	IDLE EXHAUST PORT COVER ASSY.....	8-17
DAMPER(LOWER).....	10-67	FRICTION LEVER.....	10-22	IDLE EXHAUST PORT GASKET.....	8-20
DAMPER(UPPER).....	10-66	FRICTION PIECE.....	12-38	IGNITION COIL W/R-CAP.....	7-26
DECAL (LEVER).....	18-5	FRICTION PLATE.....	6-13	INSULATOR.....	5-12
DECAL (TOHATSU).....	18-14	FRICTION SPRING.....	6-12	INTAKE SILENCER ASSY.....	5-22
DECAL SET.....	15-6-1	FRICTION SPRING.....	10-37	INTAKE VALVE.....	3-15
DECAL SET.....	15-6-2	FRONT PANEL.....	13-1	INTAKE VALVE.....	20-10-2
DECAL SET.....	15-6-3	FUEL CONNECTOR.....	16-10	INTAKE VALVE KIT.....	20-10-1
DETENT RETAINER.....	17-31	FUEL CONNECTOR.....	16-11	INTAKE VALVE STEM SEAL.....	3-21
DETENT ROLLER.....	17-28	FUEL CONNECTOR (MALE).....	13-3	ISC VALVE.....	5-14
DETENT SPRING.....	17-33	FUEL CONNECTOR MARK.....	16-9	<J>.....	
DISC 8.5-38-2.....	10-31	FUEL FEED PUMP.....	5-43	JOINT ASSY (INLET).....	16-2
DISTANCE PIECE.....	10-7	FUEL FILTER ASSY.....	5-68	JOINT ASSY (OUTLET).....	16-4
DOWEL PIN 4-10.....	9-42	FUEL FILTER HOLDER.....	5-69	<K>.....	
DOWEL PIN 6-12.....	1-4	FUEL GAUGE VENT CAP ASSY (12L).....	16-22	KEY.....	7-5
DOWEL PIN 6-12.....	3-4	FUEL HOSE W/PROTECTOR.....	5-56	KEY.....	9-33
DOWEL PIN 6-12.....	7-12	FUEL HOSE W/PROTECTOR.....	5-64-1	KEY.....	20-5-4
DOWEL PIN 6-12.....	8-5	FUEL HOSE W/PROTECTOR.....	5-64-2	KEY.....	20-9-6
DOWEL PIN 6-12.....	8-6	FUEL HOSE W/PROTECTOR.....	5-65-1	KEY 10-3-7-3.....	4-6
DOWEL PIN 6-12.....	8-7	FUEL HOSE W/PROTECTOR.....	5-65-2	KEY 10-3-7-3.....	4-7
DOWEL PIN 6-12.....	20-8-3	FUEL HOSE W/PROTECTOR.....	5-82-1	<L>.....	
DRAG LINK ASSY.....	14-1	FUEL HOSE W/PROTECTOR 455-25.....	5-82-2	LINK ROD ASSY (THROTTLE).....	12-8
DRAIN BOLT 14-14.....	8-3	FUEL INJECTOR ASSY.....	5-3	LOCK PLATE.....	8-10
DRAIN SCREW.....	5-34	FUEL PICK-UP ASSY W/GAUGE.....	16-16	LOCK WASHER.....	4-9
DRIVE GEAR.....	17-44	FUEL PUMP ASSY.....	5-61	LOW PERMEATION HOSE L=1600.....	16-8-1
DRIVE PULLEY.....	4-5	FUEL RAIL.....	5-2	LOW PERMEATION HOSE L=700.....	16-7-1
DRIVE SHAFT (L).....	9-50-2	FUEL RAIL ASSY.....	5-1	LOWER UNIT ASSY (UL).....	20-1-3
DRIVE SHAFT (S).....	9-50-1	FUEL REGULATOR.....	5-47	LOWER UNIT ASSY(L).....	20-1-2
DRIVE SHAFT (UL).....	9-50-3	FUEL TANK ASSY 12L.....	16-12-1	LOWER UNIT ASSY (S).....	20-1-1
DRIVE SHAFT (UL).....	20-8-9	FUEL TANK ASSY 12L.....	16-12-2	LOWER UNIT GASKET SET.....	20-4-1
DRIVE SHAFT BUSHING.....	8-25	FUEL TANK CAP ASSY.....	16-13	<M>.....	
DRIVE SHAFT BUSHING.....	20-8-5	FUSE 20A.....	7-24	MAIN SWITCH ASSY.....	13-10
DRIVE SHAFT HOUSING ASSY (L).....	8-1-2	FUSE 20A.....	19-26	MAIN SWITCH ASSY.....	18-1
DRIVE SHAFT HOUSING ASSY (S).....	8-1-1	<G>.....		MAIN SWITCH ASSY.....	20-7-35
DRIVE SHAFT HOUSING ASSY (S).....	8-1-3	GASKET.....	5-28-1	MAIN SWITCH KEY No.301.....	18-2-1
DRIVE SHAFT HOUSING COVER (L).....	13-19	GASKET.....	5-28-2	MAIN SWITCH KEY No.302.....	18-2-2
DRIVE SHAFT HOUSING COVER (L).....	13-20	GASKET.....	5-28-3	MAIN SWITCH KEY No.303.....	18-2-3
DRIVE SHAFT HOUSING COVER (R).....	13-18	GASKET.....	5-35	MAINTENANCE KIT.....	20-9-1
DRIVEN PULLEY.....	4-11	GASKET.....	13-28	MANUAL VALVE ASSY.....	11-41
<E>.....		GASKET.....	16-19	MAP SENSOR.....	5-15
ECU ASSY.....	7-14-1	GASKET 8.1-15-1.....	9-5	METER BULB 12V-1.7W.....	19-7
ECU ASSY.....	7-14-2	GASKET 8.1-15-1.....	20-4-3	METER BULB 12V-1.7W.....	19-10
ECU ASSY.....	7-14-3	GASKET 8.1-15-1.....	20-9-9	METER DAMPER.....	19-8
ECU HOLDER.....	7-15	GEAR CASE ASSY.....	9-1	METER DAMPER.....	19-11
ELECTRIC BRACKET ASSY.....	7-35-1	GREASE FITTING.....	10-19	MOUNT 8.5-14-2.5.....	13-12
ELECTRIC BRACKET ASSY.....	7-35-2	GREASE FITTING.....	12-60	MOUNT BRACKET (L).....	10-70
ELECTRIC STARTER KIT (F).....	20-7-1	GRIP.....	12-31	MOUNT BRACKET (R).....	10-69

<N>			
NEUTRAL LOCK ARM.....	17-5	O-RING 3.1-24.4 .....	20-3-4
NEUTRAL LOCK SPRING.....	17-6	O-RING 3.5-25.7 .....	5-62
NEUTRAL SWITCH .....	12-23	O-RING 3.5-25.7 .....	10-59
NEUTRAL SWITCH .....	20-7-31	O-RING 3.5-25.7 .....	20-3-11
NEUTRAL SWITCH (REMOTE CONT).....	18-15	OVERHEAT BUZZER .....	18-17
NEUTRAL SWITCH ACTUATOR.....	12-24	<P>	
NEUTRAL SWITCH ACTUATOR.....	20-7-32	PICK-UP ELBOW ASSY (12L) .....	16-23
NEUTRAL SWITCH BRACKET.....	12-25	PILOT LAMP ASSY .....	13-2
NEUTRAL SWITCH BRACKET.....	20-7-33	PIN.....	10-18
NIPPLE .....	5-80	PIN $\phi$ 5-30 .....	9-28
NIPPLE 10-32.....	3-35	PINION ASSY .....	7-62
NIPPLE 8-6-13L.....	5-7	PIPE.....	1-3
NUT.....	4-10	PISTON.....	2-8
NUT.....	5-18	PISTON PIN.....	2-9
NUT.....	7-6	PISTON PIN CLIP.....	2-10
NUT.....	7-40	PISTON REPAIR KIT.....	2-7
NUT.....	7-43	PISTON RING .....	2-12
NUT.....	7-57	PISTON RING .....	2-13
NUT.....	9-23	PISTON RING SET .....	2-11
NUT.....	10-10	PISTON RING-OIL .....	2-14
NUT.....	11-30	PLAIN SHAFT BEARING.....	2-4-1
NUT.....	12-11	PLAIN SHAFT BEARING.....	2-4-2
NUT.....	12-22	PLASTIC RIVET 6.5 .....	12-29
NUT.....	12-56	PLATE.....	5-70
NUT.....	17-21	PLATE.....	7-16
NUT.....	17-46	PLATE.....	7-17
NUT.....	19-5	PLATE.....	8-18
NUT.....	19-13	PLATE.....	10-28
NYLON NUT 10-P1.25 .....	10-64	PLATE.....	17-15
NYLON NUT 3/8-24UNF.....	14-4	PLUG.....	20-7-7
NYLON NUT 4-P0.7 .....	9-8	PLUG 8-8.....	9-4
NYLON NUT 6-P1.0 .....	9-11	PLUG CAP W/RESISTANCE .....	7-27
NYLON NUT 7/8-14 .....	10-12	POWER HEAD GASKET SET .....	20-3-1
NYLON NUT 8-P1.25 .....	10-26	PRE-COATED BOLT 6-20.....	4-12
NYLON NUT 8-P1.25 .....	11-4	PRE-COATED BOLT 6-20.....	6-22
<O>		PRE-COATED SCREW 5-12.....	11-60
OIL BULB 12V-1.7W .....	19-15	PRIMER BULB.....	16-5-1
OIL FILLER CAP .....	3-40	PRIMER BULB.....	16-5-2
OIL FILTER.....	1-8	PRIMER BULB ASSY .....	16-1-1
OIL FILTER.....	20-9-3	PRIMER BULB ASSY .....	16-1-2
OIL FILTER BOLT .....	1-2	PROPELLER ASSY (10") .....	9-56-5
OIL LEVEL GAUGE.....	4-1	PROPELLER ASSY (11.5") .....	9-56-6
OIL LEVEL GAUGE GUIDE.....	4-2	PROPELLER ASSY (6") .....	9-56-1
OIL PRESSURE SWITCH.....	7-29	PROPELLER ASSY (7") .....	9-56-2
OIL PUMP ASSY.....	3-27	PROPELLER ASSY (7") .....	9-56-7
OIL PUMP GASKET.....	3-28	PROPELLER ASSY (8") .....	9-56-3
OIL PUMP GASKET.....	20-3-12	PROPELLER ASSY (9") .....	9-56-4
OIL SEAL .....	11-67	PROPELLER HARDWARE KIT .....	9-57
OIL SEAL 12.8-25-7 .....	8-2	PROPELLER NUT .....	9-60
OIL SEAL 13.8-26-9.5 .....	9-38	PROPELLER SHAFT.....	9-26
OIL SEAL 13.8-26-9.5 .....	20-4-6	PROPELLER SHAFT HOUSING ASSY .....	9-15
OIL SEAL 17-30-9 .....	9-19	PROTECTOR $\phi$ 10.7-180.....	7-34
OIL SEAL 17-30-9 .....	20-4-5	PROTECTOR $\phi$ 10.7-180.....	20-7-6
OIL SEAL 18-35-8 .....	3-5	PROTECTOR $\phi$ 10.7-320.....	7-33
OIL SEAL 18-35-8 .....	20-3-13	PROTECTOR $\phi$ 10.7-320.....	20-7-5
OIL SEAL 32-44-9 .....	2-5	PROTECTOR $\phi$ 24-70.....	7-32
OIL SEAL 32-44-9 .....	20-3-8	PT ASSY .....	11-38
OIL SEAL 36-50-7 .....	2-6	PTT SOLENOID SWITCH (A).....	7-39
OIL SEAL 36-50-7 .....	20-3-9	PTT SOLENOID SWITCH (B).....	7-42
OIL STRAINER ASSY.....	1-25	PTT SWITCH ASSY .....	12-47
O-RING.....	5-44	PTT SWITCH ASSY .....	13-27
O-RING.....	5-45	PTT SWITCH ASSY .....	18-9
O-RING.....	5-46	PTT SWITCH COVER.....	18-11
O-RING.....	7-67	PULSAR COIL .....	7-3
O-RING.....	9-45	PUMP .....	11-51
O-RING.....	11-40	PUMP CASE (UPPER).....	9-34
O-RING.....	11-43	PUMP CASE ASSY (LOWER).....	9-37
O-RING.....	11-47	PUMP CASE GASKET (LOWER).....	9-39
O-RING.....	11-58	PUMP CASE GASKET (LOWER).....	20-4-7
O-RING.....	16-20	PUMP CASE LINER .....	9-35
O-RING.....	20-4-8	PUMP CASE LINER .....	20-5-5
O-RING 1.5-3.5.....	11-49	PUMP CASE LINER .....	20-6-4
O-RING 1.5-3.5.....	11-50	PUMP CASE LINER .....	20-9-5
O-RING 1.9-13 .....	3-24	PUSH ROD.....	9-31
O-RING 1.9-6.8.....	10-27	<Q>	
O-RING 1.9-9.8.....	4-3	QUICK-CONNECTOR (MALE).....	16-15
O-RING 1.9-9.8.....	5-8	<R>	
O-RING 2.4-59.6 .....	9-18	RATCHET .....	6-7
O-RING 2.4-59.6 .....	20-4-4	REAR HOUSING .....	17-3
O-RING 2.4-9.8.....	11-42	REAR PANEL .....	17-4
O-RING 2-62.5 .....	11-57	RECOIL STARTER ASSY .....	6-1
O-RING 3.1-24.4 .....	3-41	RECTIFIER BRACKET.....	7-76
		RECTIFIER BRACKET.....	19-22
		RECTIFIER BRACKET.....	20-7-22
		RECTIFIER COMPLETE .....	7-74
		RECTIFIER COMPLETE .....	19-20
		RECTIFIER COMPLETE .....	20-7-20
		RECTIFIER KIT.....	19-19
		REEL .....	6-5
		RELIEF VALVE ASSY .....	11-46
		REMOTE CONTROL FITTING ASSY.....	14-7
		REMOTE CONTROL HEAD ASSY (RC5A).....	17-1-1
		REMOTE CONTROL HEAD ASSY (RC5B).....	17-1-2
		RESTRICTOR .....	5-29-1
		RESTRICTOR .....	5-29-2
		RETAINER .....	3-18
		RETAINER .....	20-10-3
		RETAINER .....	20-11-3
		RETAINING RING .....	16-14
		RETURN SPRING .....	6-10
		RETURN SPRING .....	6-11
		REVERSE LOCK (R) .....	10-47
		REVERSE LOCK ARM .....	10-48
		REVERSE LOCK LEVER .....	10-39
		REVERSE LOCK LEVER GRIP.....	10-40
		REVERSE LOCK LINK.....	10-53
		REVERSE LOCK ROD.....	10-51
		REVERSE LOCK SHAFT.....	10-49
		REVERSE LOCK SPRING.....	10-55
		REVERSE LOCK SPRING (S).....	10-54
		RIGGING BOLT SET.....	11-28
		RIVET 4-12.9-2.4 .....	13-9
		ROCKER ARM .....	3-7
		ROCKER ARM.....	3-8
		ROCKER ARM SHAFT.....	3-11
		ROCKER SHAFT SPRING L=25.....	3-12
		ROLLER .....	17-23
		ROLLER BEARING .....	9-2
		ROLLER RETAINER .....	17-35
		ROPE ANCHOR .....	6-16
		RUBBER MOUNT.....	5-25
		RUBBER MOUNT.....	5-52
		RUBBER MOUNT.....	7-52
		RUBBER MOUNT.....	20-7-11
		RUBBER MOUNT 8.5-14-2.5.....	13-13
		RUBBER MOUNT(LOWER).....	10-68
		RUBBER MOUNT(UPPER).....	10-60
		<S>	
		SAFETY ROPE $\phi$ 5-1600 .....	19-2
		SCREW .....	3-26
		SCREW .....	3-37
		SCREW .....	5-16
		SCREW .....	5-17
		SCREW .....	5-33
		SCREW .....	5-48
		SCREW .....	5-51
		SCREW .....	7-65
		SCREW .....	9-7
		SCREW .....	11-65
		SCREW .....	11-69
		SCREW .....	12-35
		SCREW .....	12-37
		SCREW .....	12-43
		SCREW .....	12-49
		SCREW .....	12-51
		SCREW .....	13-31
		SCREW .....	16-17
		SCREW .....	17-8
		SCREW .....	17-16
		SCREW .....	17-18
		SCREW .....	17-30
		SCREW .....	17-32
		SCREW .....	18-10
		SCREW .....	18-16
		SEAL .....	5-32
		SEAL RING.....	5-4
		SEAL RING.....	8-16
		SEAL RING.....	14-6
		SEAL RUBBER.....	15-5
		SEAL WASHER.....	11-45
		SETTING PIECE.....	10-38
		SETTING PLATE .....	10-35
		SHIFT ARM .....	14-15
		SHIFT DECAL .....	12-63
		SHIFT GEAR ASSY.....	17-42
		SHIFT LEVER .....	12-64



SHIFT LEVER ROD .....	12-68	TACHOMETER KIT .....	20-12	WASHER .....	12-57
SHIFT LEVER ROD .....	14-20	TACHOMETER KIT .....	20-13	WASHER .....	12-71
SHIFT LEVER SHAFT ASSY .....	12-16	TACHOMETER LEAD WIRE L=6000 .....	19-16	WASHER .....	14-28
SHIFT LEVER STOPPER .....	12-13	TACHOMETER W/OIL LAMP .....	19-9	WASHER .....	16-18
SHIFT LEVER STOPPER t=0.8 .....	12-14	TAPPING SCREW .....	6-8	WASHER .....	17-7
SHIFT POSITION DECAL .....	18-12	TAPPING SCREW .....	6-9	WASHER .....	17-20
SHIFT POSITION SIDE DECAL .....	18-13	TAPPING SCREW 6-16 .....	15-4	WASHER .....	17-22
SHIFT ROD (L) .....	12-20-2	TERMINAL CAP 13-13-28 .....	7-82	WASHER .....	17-26
SHIFT ROD (S) .....	12-20-1	TERMINAL CAP 13-13-28 .....	20-7-29	WASHER .....	17-40
SHIFT ROD JOINT .....	12-21	TERMINAL CAP 15.5-20-28 .....	7-80	WASHER 12.5-32-2.5 .....	9-59
SHIM 35-41.9-0.1 .....	9-49-1	TERMINAL CAP 15.5-20-28 .....	20-7-27	WASHER 13.2-21-8-2 .....	3-13
SHIM 35-41.9-0.15 .....	9-49-2	TERMINAL CAP 8-13-28 .....	7-47	WASHER 14.5-24-1 .....	8-4
SHIM 35-41.9-0.3 .....	9-49-3	TERMINAL CAP 8-13-28 .....	7-48	WASHER 14.5-24-1 .....	20-9-10
SHIM 35-41.9-0.5 .....	9-49-4	TERMINAL CAP 8-18-28 .....	7-81	WASHER 16-27-3.2 .....	7-7
SHOULDER BOLT 6-8 .....	10-42	TERMINAL CAP 8-18-28 .....	20-7-28	WASHER 17.1-22-1.5 .....	9-25
SNAP .....	9-29	THERMOSTAT .....	1-11	WASHER 22-36-1 .....	11-10
SNAP PIN d=5 .....	12-69	THERMOSTAT CAP .....	1-12	WASHER 6.5-19-3.2 .....	4-13
SNAP PIN d=8 .....	14-14	THERMOSTAT CAP GASKET .....	1-13	WASHER 6.5-20.5-1 .....	13-15
SNAP PIN d=8 .....	14-21	THERMOSTAT CAP GASKET .....	20-3-6	WASHER 6.5-21-1 .....	12-66
SOLENOID SWITCH CORD (A) .....	7-45	THROTTLE ARM .....	14-22	WASHER 6.5-21-1 .....	13-16
SOLENOID SWITCH CORD (B) .....	7-46	THROTTLE ARM .....	17-37	WASHER 6.5-23-1.5 .....	11-24
SPACER .....	17-19	THROTTLE BODY ASSY .....	5-13	WASHER 6.5-23-1.5 .....	13-25
SPACER 9.6-19-13 .....	14-2	THROTTLE DECAL .....	12-46	WASHER 6-16-1.5 .....	5-27
SPARK PLUG(DCPR6E) .....	3-1	THROTTLE DRUM ASSY .....	12-1	WASHER 6-16-1.5 .....	5-54
SPARK PLUG(DCPR6E) .....	20-9-13	THROTTLE FRICTION ARM .....	17-38	WASHER 6-16-1.5 .....	6-21
SPLIT PIN 2-12 .....	10-52	THROTTLE OPENER .....	14-23	WASHER 6-16-1.5 .....	7-54
SPLIT PIN 3-22 .....	9-61	THROTTLE ROD .....	12-9	WASHER 6-16-1.5 .....	10-46
SPLIT PIN 3-22 .....	20-9-12	THROTTLE SHAFT .....	12-32	WASHER 6-16-1.5 .....	12-4
SPRING .....	9-30	THROTTLE SHAFT DAMPER .....	12-33	WASHER 6-16-1.5 .....	14-17
SPRING .....	12-40	THROTTLE SHAFT SUPPORT .....	12-36	WASHER 6-16-1.5 .....	14-18
SPRING PIN .....	9-55	THROTTLE WIRE .....	12-58	WASHER 6-16-1.5 .....	20-7-13
SPRING PIN .....	10-33	THROTTLE WIRE BRACKET .....	12-6	WASHER 8.1-16-1.5 .....	10-72
SPRING PIN .....	10-77	THRUST HOLDER .....	9-58	WASHER 8.1-16-1.5 .....	11-5
SPRING PIN 3.5-16 .....	11-16	THRUST PLATE .....	17-24	WASHER 8.1-20-0.8 .....	10-23
SPRING PIN 3-10 .....	9-54	THRUST PLATE (UPPER) .....	10-58	WASHER 8.5-18-1.6 .....	10-45
SPRING WASHER .....	7-41	THRUST ROD ASSY .....	10-15	WASHER 8.5-18-1.6 .....	14-12
SPRING WASHER .....	7-44	THRUST ROD SPRING .....	10-16	WASHER 8.5-18-1.6 .....	14-13
SPRING WASHER .....	7-59	TILLER HANDLE ASSY .....	12-27	WASHER 8.5-24-1.5 .....	10-24
SPRING WASHER .....	7-60	TILLER HANDLE ASSY .....	12-28	WASHER 8.5-28-1 .....	11-11
SPRING WASHER .....	19-6	TILT STOPPER .....	10-32	WASHER 9.6-18-2 .....	14-5
SPRING WASHER .....	19-14	TILT STOPPER .....	11-13	WATER HOSE .....	5-75
STARTER CABLE .....	7-85	TILT STOPPER GRIP .....	11-14	WATER PIPE (L) .....	8-8-2
STARTER CABLE .....	20-7-30	TILT STOPPER SPRING .....	11-17	WATER PIPE (S) .....	8-8-1
STARTER CASE .....	6-2	TILT SWITCH COVER .....	17-9	WATER PIPE (UL) .....	8-8-3
STARTER HANDLE .....	6-15	TILT SWITCH PLUG .....	17-49-1	WATER PIPE (UL) .....	20-8-8
STARTER LOCK .....	6-17	TILT SWITCH PLUG .....	17-49-2	WATER PIPE AUXILIARY MOUNT 13-2.5 .....	8-11
STARTER LOCK CAM SPRING .....	6-3	TIMING BELT .....	4-14	WATER PIPE SEAL (LOWER) .....	9-36
STARTER LOCK SPRING .....	6-18	TOOL KIT .....	19-1	WATER PIPE SEAL (UPPER) .....	8-9
STARTER LOCK WIRE .....	6-19	TOP COWL ASSY .....	15-1	WATER PUMP GUIDE PLATE .....	9-40
STARTER MOTOR ASSY .....	7-56	TOP COWL SEAL .....	13-32	WATER PUMP GUIDE PLATE .....	20-5-6
STARTER MOTOR ASSY .....	20-7-15	TOP COWL SUB-ASSY .....	15-2	WATER PUMP GUIDE PLATE .....	20-6-5
STARTER MOTOR BAND .....	7-70	TRIM LOCK PIN .....	11-8	WATER PUMP GUIDE PLATE .....	20-9-7
STARTER MOTOR BAND .....	20-7-16	TWIN REMOTE CONTROL KIT .....	17-50	WATER PUMP IMPELLER .....	9-32
STARTER ROPE $\phi$ 5-1800 .....	6-14	<U> .....		WATER PUMP IMPELLER .....	20-5-3
STARTER SEAL .....	6-20	UPPER DAMPER RUBBER A .....	10-63	WATER PUMP IMPELLER .....	20-6-3
STARTER SOLENOID .....	7-37	<V> .....		WATER PUMP IMPELLER .....	20-9-4
STARTER SOLENOID .....	20-7-9	VALVE ASSY .....	11-48	WATER PUMP KIT (CHROME PLATED) .....	20-6-1
STARTER SPRING .....	6-4	VALVE ASSY (PRESSURE CHECK) .....	5-5	WATER PUMP REPAIR KIT .....	20-5-1
STEERING BRACKET .....	12-59	VALVE SPRING .....	3-17	WATER SEAL PLATE .....	9-14
STEERING HOOK PLATE .....	14-26	VALVE SPRING SEAT .....	3-20	WATER SEAL RUBBER .....	9-13
STEERING SHAFT ASSY .....	10-56-1	VAPOR SEPARATOR ASSY .....	5-30	WATER STRAINER .....	9-6
STEERING SHAFT ASSY (L & UL) .....	10-56-2	VENT HOSE W/PROTECTOR .....	5-58	WAVE WASHER .....	12-70
STOP SWITCH ASSY .....	12-44	VENT HOSE W/PROTECTOR .....	5-59	WAVE WASHER .....	17-12
STOP SWITCH ASSY .....	18-7	VENT HOSE W/PROTECTOR .....	5-60	WIRE COVER .....	17-45
STOP SWITCH DECAL .....	12-45	VST CONNECTOR .....	5-49	<Y> .....	
STOP SWITCH LANYARD ASSY .....	18-8	<W> .....		YOKE ASSY .....	11-70
STOPPER .....	8-26	WARNING DECAL .....	15-7		
STOPPER .....	9-43	WASHER .....	1-7		
STOPPER .....	9-44	WASHER .....	1-16		
STOPPER .....	10-41	WASHER .....	1-20		
STOPPER .....	20-8-6	WASHER .....	3-33		
STORAGE DECAL .....	13-26	WASHER .....	5-19		
STUD .....	12-30	WASHER .....	7-61		
SWITCH BOX .....	12-48	WASHER .....	7-63		
SWITCH BOX .....	13-29	WASHER .....	7-68		
SWITCH BOX GROMMET .....	13-30	WASHER .....	10-8		
SWIVEL BRACKET .....	10-17-1	WASHER .....	10-9		
SWIVEL BRACKET .....	10-17-2	WASHER .....	10-30		
SWIVEL BRACKET ASSY .....	11-12-1	WASHER .....	10-43		
SWIVEL BRACKET ASSY .....	11-12-2	WASHER .....	10-65		
SWIVEL BRACKET SHAFT ASSY .....	10-11	WASHER .....	11-15		
<T> .....		WASHER .....	11-31		
TACHOMETER ASSY .....	19-3	WASHER .....	12-54		

# INDEX (Parts Number)

121-32071-0	9-18	362B64107-1	9-56-1	3AC-72019-0	12-46	3BJ-61017-1	1-24
121-32071-0	20-4-4	369-62122-2	10-16	3AC-72185-0	15-9	3BJ-64215-0	9-27
172-36008-0	6-24	369-62433-1	11-14	3AC-72200-0	12-45	3BJ-67115-0	13-15
1E0-34093-0	19-27	369-66011-0	9-53	3AC-72638-1	20-13	3BJ-72100-0	19-1
307-62116-1	11-11	369-84398-0	1-26	3AC-76190-0	15-7	3BJ-72120-0	11-28
309-00131-0	4-6	394-70260-0	13-3	3AC-77173-0	11-45	3BJ-76145-0	7-80
309-00131-0	4-7	398-62396-1	11-2	3ACQ84330-1	17-1-1	3BJ-76145-0	20-7-27
332-60005-2	9-4	398-62396-1	11-3	3AD-70200-2	16-1-1	3BJ-76161-0	19-25
332-60006-0	9-5	398-76083-0	12-24	3AD-72638-1	20-12	3BJ-84398-0	1-21
332-60006-0	20-4-3	398-76083-0	20-7-32	3AL-05212-0	10-44	3BJ-84398-0	7-19
332-60006-0	20-9-9	3A3-06830-0	18-7	3AL-05254-0	10-42	3C7-02215-0	5-79
332-60223-0	9-38	3A3-62396-1	10-20	3AL-60108-0	6-22	3C7-70113-0	16-21
332-60223-0	20-4-6	3A3-72560-0	18-9	3AL-66333-0	10-40	3C7-70199-0	16-20
332-62101-1	10-78	3A3-72591-0	18-11	3AL-67592-0	13-9	3C7-70211-1	16-5-2
332-62101-1	11-34	3A3-76037-0	7-31	3B2-63063-0	12-36	3C7-70217-0	16-6
332-64221-0	9-30	3A3-76086-1	18-15	3B2-63104-1	12-30	3C7-70220-1	16-2
332-70201-0	16-3	3A3-76115-1	18-3	3B2-70050-2	16-22	3C7-70224-1	16-4
334-65012-0	9-42	3A3-76145-0	7-48	3B2-70155-0	16-23	3C8-62098-0	10-64
336-06973-0	12-50	3A3-81301-0	17-50	3B2-70167-1	16-12-2	3C8-62396-1	8-13
338-60218-2	10-4	3A3-83314-2	17-43	3B7-05243-0	12-10	3C8-62421-1	10-37
338-60218-2	10-5	3A3-84307-0	17-33	3B7-06920-0	13-13	3C8-66308-0	5-27
344-67177-1	10-19	3A3-84364-2	17-44	3B7-63730-0	10-24	3C8-66308-0	5-54
344-67177-1	12-60	3A3-84365-1	17-37	3B7-72201-0	19-2	3C8-66308-0	6-21
345-01111-0	1-4	3A3-84368-0	17-12	3B7-72530-2	19-3	3C8-66308-0	7-54
345-01111-0	3-4	3A3-84374-0	17-19	3B7-72656-0	19-8	3C8-66308-0	12-4
345-01111-0	7-12	3A3-84375-0	17-18	3B7-72656-0	19-11	3C8-66308-0	14-17
345-01111-0	8-5	3A3-84376-0	17-2	3B7-72658-0	19-15	3C8-66308-0	14-18
345-05122-1	11-24	3A3-84381-0	17-42	3B7-72659-0	19-7	3C8-66308-0	20-7-13
345-05122-1	13-25	3A3-84383-0	17-22	3B7-72659-0	19-10	3C8-72580-0	7-39
345-06915-0	7-84	3A3-84391-0	17-13	3B7-72661-0	19-4	3C8-72581-0	7-42
345-66021-0	10-27	3A3-84398-0	18-6	3B7-72661-0	19-12	3C8-76007-0	7-71
345-67117-0	13-5	3A3-84401-0	17-5	3B7-76142-1	7-50	3C8-76007-0	20-7-17
345-67161-0	13-11	3A3-84403-0	17-6	3B7-76142-1	7-86	3C8-76171-0	18-17
346-01032-0	1-13	3A3-84404-0	17-10	3B7-77169-0	11-40	3C8-84964-0	14-3
346-01032-0	20-3-6	3A3-84406-0	17-15	3B7-77430-0	11-51	3E0-70270-0	16-15
346-62124-1	10-12	3A3-84407-0	17-7	3B7-77431-1	11-53	3E0-77163-0	11-56
346-62127-0	10-14	3A3-84421-0	17-23	3B7-77432-1	11-52	3E0-77183-0	11-63
346-62438-0	10-38	3A3-84422-0	17-24	3B7-77434-1	11-55	3E0-77184-0	11-64
346-64011-0	9-16	3A3-84423-0	17-31	3B7-83715-2	14-11	3E0-77193-0	11-67
346-64027-1	9-23	3A3-84424-0	17-34	3B7Q84312-0	17-29	3E0-84914-0	14-2
346-64081-0	9-49-1	3A3-84425-0	17-36	3B7Q84340-4	17-1-2	3F3-72616-1	13-28
346-64082-0	9-49-2	3A3-84426-0	17-35	3B7Q84343-0	17-11	3F3-76217-0	18-2-1
346-64083-0	9-49-3	3A3-84427-0	17-41	3B7Q84366-0	17-4	3F3-76218-0	18-2-2
346-64084-0	9-49-4	3A3-84428-0	17-38	3B7Q84441-0	17-3	3F3-76219-0	18-2-3
346-64121-5	9-60	3A3-84429-0	17-45	3BA-06133-0	7-34	3F3-84908-0	14-6
346-64124-5	9-59	3A3-84431-0	17-25	3BA-06133-0	20-7-6	3F9-84398-0	1-22
346-65013-0	9-19	3A3-84432-0	17-17	3BA-66314-0	10-18	3F9-84398-0	7-20
346-65013-0	20-4-5	3A3-84435-0	17-14	3BA-77175-0	11-41	3F9-84398-0	7-21
346-66334-0	10-41	3A3-84442-0	17-27	3BA-77450-0	11-46	3F9-84398-0	7-22
346-67113-0	13-12	3A3-84451-0	17-9	3BA-84905-0	14-1	3G2-66321-0	10-51
346-67115-0	12-66	3A3-84452-0	17-49-1	3BAB64516-1	9-56-3	3GF-66113-1	12-13
346-67115-0	13-16	3A3-84452-0	17-49-2	3BAB64518-1	9-56-4	3GF-70211-1	16-5-1
349-62126-0	10-13	3AA-07225-0	3-12	3BAB64521-1	9-56-5	3GF-70240-1	16-8-1
350-01215-1	8-2	3AA-60108-0	4-12	3BAB64524-1	9-56-6	3GF-70241-1	16-7-1
350-62437-0	10-34	3AA-61199-0	10-21	3BH-76120-0	7-78	3GF-70281-0	16-10
350-62439-1	10-35	3AA-62116-0	11-10	3BH-76120-0	20-7-25	3GF-75014-0	7-64
350-64032-0	9-25	3AA-66241-0	12-21	3BJ-00121-0	2-6	3GF-75015-0	7-63
350-64218-0	9-28	3AA-67120-1	13-23	3BJ-00121-0	20-3-9	3GF-75016-0	7-69
350-64219-0	9-29	3AA-76026-0	13-10	3BJ-02011-0	5-20	3GF-75017-0	7-66
350-65011-1	9-35	3AA-76026-0	20-7-35	3BJ-02011-0	20-3-10	3GF-75018-0	7-67
350-65011-1	20-5-5	3AA-76145-0	7-82	3BJ-05003-0	6-7	3GF-75019-0	7-58
350-65011-1	20-9-5	3AA-76145-0	20-7-29	3BJ-05104-0	6-5	3GR-70250-0	16-11
350-65014-0	9-36	3AA-83719-0	10-45	3BJ-05135-0	6-6	3GR-70280-0	16-9
350-66315-0	10-55	3AA-83719-0	14-12	3BJ-05913-0	6-8	3GT-35143-0	5-66
350-67154-0	12-29	3AA-83719-0	14-13	3BJ-06133-0	7-33	3GT-35143-0	5-67
353-06821-0	18-8	3AB-01111-0	8-6	3BJ-06133-0	20-7-5	3GT-35143-0	5-83
353-63207-0	11-18	3AB-01111-0	8-7	3BJ-07615-0	1-8	3H6-00024-0	2-10
353-72546-0	18-4	3AB-01111-0	20-8-3	3BJ-07615-0	20-9-3	3H6-07223-0	3-19
353-76020-3	18-1	3AB-05131-0	6-16	3BJ-10060-0	4-5	3H6-07223-0	20-10-4
353-76037-0	17-48	3AC-05228-0	12-2	3BJ-10063-0	4-8	3H6-07223-0	20-11-4
353-84371-0	17-20	3AC-05258-0	6-3	3BJ-10069-0	4-9	3H6-07611-0	7-29
353-84388-0	17-28	3AC-06999-0	7-27	3BJ-60001-0	8-24	3H6-60218-0	11-1
353-84394-0	17-40	3AC-10087-0	5-57	3BJ-60001-0	9-12	3H6-63048-0	12-33
353-84916-0	14-5	3AC-62191-0	10-11	3BJ-60001-0	20-8-4	3H6-63510-0	12-34
353-84918-0	14-4	3AC-70052-1	16-13	3BJ-60003-0	8-25	3H6-63619-1	12-65
361-72539-0	19-16	3AC-70055-0	16-14	3BJ-60003-0	20-8-5	3H6-67572-0	13-26
362-60206-1	9-6	3AC-70140-0	16-17	3BJ-60108-0	9-20	3H6-70200-2	16-1-2
362-65238-0	20-6-4	3AC-70145-0	16-18	3BJ-60211-0	9-2	3H6B01031-0	1-12
362B64105-1	9-56-2	3AC-70150-0	16-19	3BJ-60215-0	9-3	3H8-00133-0	7-7

3H8-01012-1	1-5	3RS-00012-0	2-13	3RS-07935-0	3-8	3RS-65210-0	5-76
3H8-01013-0	3-31	3RS-00013-0	2-14	3RS-07939-0	3-14	3RS-65231-0	20-6-1
3H8-02093-0	3-35	3RS-00021-0	2-9	3RS-10045-0	4-14	3RS-66012-0	9-52-1
3H8-04000-1	5-61	3RS-00030-0	2-3	3RS-10095-0	5-46	3RS-66014-0	9-52-2
3H8-05004-0	6-4	3RS-00040-0	2-1	3RS-10100-0	5-13	3RS-66014-0	20-8-10
3H8-05123-1	6-11	3RS-00059-0	2-2	3RS-10150-0	5-30	3RS-66021-0	9-45
3H8-07025-0	3-5	3RS-01005-0	3-30	3RS-10154-0	5-47	3RS-66021-0	20-4-8
3H8-07025-0	20-3-13	3RS-01005-0	20-3-2	3RS-10157-0	5-42	3RS-66033-0	9-44
3H8-07237-0	3-10	3RS-01024-0	3-38	3RS-10172-0	5-49	3RS-66043-0	12-12
3H8-10062-2	4-11	3RS-01024-0	20-3-3	3RS-10179-0	5-31	3RS-66110-0	12-64
3H8-10066-0	4-13	3RS-01030-0	1-11	3RS-10180-0	5-32	3RS-66122-0	14-15
3H8-62415-0	5-62	3RS-01047-0	20-7-7	3RS-10185-0	5-58	3RS-66124-0	12-3
3H8-62415-0	10-59	3RS-01138-0	5-80	3RS-10200-0	5-1	3RS-66124-0	14-24
3H8-62415-0	20-3-11	3RS-01303-0	1-23	3RS-10201-0	5-2	3RS-66130-0	12-16
3H8-62423-1	10-58	3RS-01303-0	20-3-7	3RS-10211-0	5-14	3RS-66134-0	14-20
3H8-72049-0	10-3	3RS-01513-0	1-9	3RS-10212-0	5-21	3RS-66145-0	12-17
3H8-76040-0	7-37	3RS-02095-0	1-15	3RS-10214-0	5-15	3RS-66214-0	12-20-1
3H8-76040-0	20-7-9	3RS-02166-0	5-65-2	3RS-10300-0	5-3	3RS-66215-0	12-20-2
3JK-02160-0	5-82-2	3RS-02168-0	5-56	3RS-10323-0	5-4	3RS-66260-0	13-6
3KM-01142-0	3-22a	3RS-02230-0	5-68	3RS-60041-0	9-13	3RS-66311-0	10-39
3KY-06920-0	5-25	3RS-02232-0	5-69	3RS-60042-0	9-14	3RS-66312-0	10-53
3KY-06920-0	5-52	3RS-02239-0	5-70	3RS-60213-0	9-17	3RS-66313-0	10-48
3KY-06920-0	7-52	3RS-02305-0	1-18	3RS-61212-0	13-33	3RS-66324-0	10-49
3KY-06920-0	20-7-11	3RS-02305-0	20-3-5	3RS-61220-0	8-20	3RS-66331-0	10-54
3KY-60218-0	9-9	3RS-02409-0	5-22	3RS-61301-0	10-60	3RS-66351-0	10-47
3KY-60218-0	20-9-11	3RS-02418-0	5-28-2	3RS-61302-0	10-68	3RS-67116-0	8-22
3KY-72510-0	7-30	3RS-03116-0	5-44	3RS-61307-0	10-62	3RS-67143-0	1-28
3KY-76079-0	14-16	3RS-03230-0	5-38	3RS-61315-0	12-71	3RS-67144-0	1-30
3KY-77071-0	11-20	3RS-03232-0	5-37	3RS-61333-0	10-63	3RS-67147-0	8-16
3LD-65021-0	9-32	3RS-03239-0	5-36	3RS-61336-0	10-67	3RS-67485-0	13-21
3LD-65021-0	20-5-3	3RS-03244-0	5-50	3RS-61337-0	10-66	3RS-67501-0	13-32
3LD-65021-0	20-6-3	3RS-03292-0	5-34	3RS-62106-0	10-75	3RS-67503-0	6-20
3LD-65021-0	20-9-4	3RS-03952-0	5-12	3RS-62114-0	8-18	3RS-67512-0	13-8
3N5-84331-0	18-5	3RS-04077-0	5-64-2	3RS-62117-0	10-7	3RS-72404-0	8-15
3N5-84333-0	18-14	3RS-04080-0	5-64-1	3RS-62123-0	10-15	3RS-72582-0	7-45
3N5-84336-0	18-12	3RS-04116-0	5-35	3RS-62441-0	10-22	3RS-72583-0	7-46
3N5-84465-0	18-13	3RS-04302-0	5-43	3RS-62445-0	10-25	3RS-72615-0	12-47
3N8-72640-1	19-9	3RS-04314-0	5-39	3RS-62447-0	10-28	3RS-76009-0	7-70
3NT-02319-0	1-19	3RS-04322-0	5-40	3RS-62448-0	10-30	3RS-76009-0	20-7-16
3NT-02319-0	3-42	3RS-05007-0	6-12	3RS-63102-0	12-53	3RS-76010-0	7-56
3NV-72181-0	6-25-2	3RS-05012-0	6-10	3RS-63107-0	12-55	3RS-76010-0	20-7-15
3NV-76080-0	12-23	3RS-05019-0	6-15	3RS-63108-0	12-54	3RS-76015-0	7-62
3NV-76080-0	20-7-31	3RS-05090-0	6-1	3RS-63201-0	12-61	3RS-76060-0	7-74
3PO-01143-0	3-23	3RS-05105-0	6-2	3RS-63508-0	12-6	3RS-76060-0	19-20
3PO-60218-0	3-25	3RS-05207-0	6-19	3RS-63600-0	12-58	3RS-76060-0	20-7-20
3PO-60218-0	20-9-2	3RS-05259-0	12-70	3RS-63610-0	12-8	3RS-76079-0	5-26
3PO-66233-0	10-72	3RS-05913-0	6-9	3RS-63612-0	14-23	3RS-76079-0	5-53
3PO-66233-0	11-5	3RS-06001-0	7-1-1	3RS-63617-0	12-9	3RS-76079-0	7-53
3PA-72181-1	6-25-1	3RS-06008-0	7-9	3RS-63619-0	13-14	3RS-76079-0	20-7-12
3PR-06972-0	7-11	3RS-06023-0	7-2-1	3RS-63621-0	13-22	3RS-76081-0	12-25
3RO-07238-0	3-9	3RS-06040-0	7-26	3RS-63622-0	12-1	3RS-76081-0	20-7-33
3RO-07422-0	3-41	3RS-06071-0	7-3	3RS-63751-0	14-22	3RS-76110-0	7-23-1
3RO-07422-0	20-3-4	3RS-06128-0	19-17	3RS-64010-0	9-21	3RS-76117-0	5-72
3RO-62473-0	11-17	3RS-06308-0	6-23	3RS-64020-0	9-22	3RS-76141-0	7-85
3RO-66308-0	10-46	3RS-06322-0	7-16	3RS-64030-0	9-24	3RS-76141-0	20-7-30
3RO-71015-1	3-40	3RS-06401-0	7-14-3	3RS-64211-0	9-26	3RS-76160-0	19-19
3RO-72180-0	15-8	3RS-06410-0	7-15	3RS-64223-0	9-31	3RS-76163-0	7-76
3RO-77076-0	11-22	3RS-06830-0	12-44	3RS-64231-0	9-58	3RS-76163-0	19-22
3RO-77167-0	11-57	3RS-06869-0	12-42	3RS-64301-0	9-50-1	3RS-76163-0	20-7-22
3RO-77171-0	11-44	3RS-06899-0	7-35-1	3RS-64302-0	9-50-2	3RS-76300-0	20-7-1
3RO-77177-0	11-42	3RS-06901-0	7-36	3RS-64303-0	9-50-3	3RS-77216-0	11-33
3RO-77451-0	11-49	3RS-06901-0	20-7-8	3RS-64303-0	20-8-9	3RS-77217-0	11-32
3RO-77451-0	11-50	3RS-07600-0	3-27	3RS-65002-0	9-37	3RS-83732-0	14-8
3R3-00121-0	2-5	3RS-07636-0	1-2	3RS-65016-0	9-34	3RS-83820-0	14-9
3R3-00121-0	20-3-8	3RS-07653-0	3-28	3RS-65020-0	9-39	3RS-83830-0	14-26
3R3-05006-0	6-13	3RS-07653-0	20-3-12	3RS-65020-0	20-4-7	3RS-83880-0	14-7
3R3-05013-0	6-14	3RS-07707-0	2-4-2	3RS-65022-0	9-33	3RS-87121-0	20-3-1
3R3-05216-0	6-18	3RS-07708-0	2-4-1	3RS-65022-0	20-5-4	3RS-87123-1	2-11
3R3-05252-0	6-17	3RS-07710-0	1-25	3RS-65022-0	20-9-6	3RS-87130-0	2-7
3R3-07204-0	3-21	3RS-07720-0	4-2	3RS-65025-0	9-40	3RS-87321-0	20-4-1
3R3-07206-0	3-22	3RS-07721-0	4-1	3RS-65025-0	20-5-6	3RS-87322-0	20-5-1
3R3-07227-0	3-13	3RS-07731-0	3-36	3RS-65025-0	20-6-5	3RS-87326-0	9-57
3R3-07406-0	8-4	3RS-07734-0	5-78	3RS-65025-0	20-9-7	3RS-87500-0	20-9-1
3R3-07406-0	20-9-10	3RS-07810-0	3-6	3RS-65029-0	9-41	3RS-87801-0	15-6-3
3R3-07705-1	8-3	3RS-07895-0	20-10-1	3RS-65029-0	20-4-2	3RSB01000-0	3-2
3R3-62417-0	10-57	3RS-07896-0	20-11-1	3RS-65029-0	20-5-2	3RSB01001-0	3-3
3R3-62443-0	10-23	3RS-07901-0	3-15	3RS-65029-0	20-6-2	3RSB01020-0	3-34
3R3-62449-0	10-31	3RS-07901-0	20-10-2	3RS-65029-0	20-9-8	3RSB01100-0	1-1
3R3-63012-0	12-31	3RS-07902-0	3-16	3RS-65100-0	8-8-1	3RSB02301-0	1-17
3R3-66226-0	13-7	3RS-07902-0	20-11-2	3RS-65110-0	8-8-2	3RSB87090-0	20-2
3R3-71040-0	13-2	3RS-07903-0	3-17	3RS-65120-0	8-8-3	3RSQ60000-0	9-1
3RS-00001-0	2-8	3RS-07905-0	3-20	3RS-65120-0	20-8-8	3RSQ60100-0	9-15
3RS-00011-0	2-12	3RS-07920-0	3-11	3RS-65203-0	8-10	3RSQ61020-0	8-1-1

3RSQ61030-0	8-1-2	3T5-76247-0	19-26	910103-5612	20-7-26	930403-0400	9-8
3RSQ61110-0	8-23	3T5-84398-0	7-51	910103-5616	11-9	930403-0600	9-11
3RSQ61110-0	20-8-2	3UA-67523-0	15-3	910103-5616	12-7	931121-1600	7-6
3RSQ61209-0	8-17	3UA-67524-0	15-5	910103-5616	12-26	940103-0600	5-19
3RSQ61401-0	10-69	3V1-06133-0	7-32	910103-5616	13-4	940103-0600	7-68
3RSQ61402-0	10-70	3V1-07221-0	3-18	910103-5616	14-10	940103-0800	17-26
3RSQ62001-0	12-59	3V1-07221-0	20-10-3	910103-5616	20-7-34	9401E3-0600	10-8
3RSQ62010-0	10-56-2	3V1-07221-0	20-11-3	910103-5620	7-75	9401E3-0600	10-9
3RSQ62102-0	10-76	3V1-63035-1	12-38	910103-5620	9-10	9401E3-0800	10-43
3RSQ62105-0	10-73	3V1-63036-0	12-40	910103-5620	10-6	9401E3-0800	11-31
3RSQ62108-0	10-74	3V1-63041-0	12-32	910103-5620	12-19	9401E3-1000	11-15
3RSQ62112-0	10-1	3V1-63077-0	12-39	910103-5620	19-21	9401E3-1000	14-28
3RSQ62113-0	10-2	3V1-63102-0	12-52	910103-5620	20-7-21	940221-0500	7-61
3RSQ62310-0	10-17-2	3V1-64332-0	8-26	910103-5625	5-11	9402E3-0600	1-7
3RSQ62993-0	10-32	3V1-64332-0	20-8-6	910103-5625	5-63	9402E3-0600	1-16
3RSQ63003-0	12-27	3V1-64333-0	11-60	910103-5625	7-8	9402E3-0600	1-20
3RSQ67003-0	13-18	3V1-65204-0	8-11	910103-5625	7-10	9402E3-0600	3-33
3RSQ67004-0	13-19	3V1-65206-0	8-9	910103-5625	7-28	9402E3-0600	12-57
3RSQ67010-0	13-1	3V1-70157-0	16-16	910103-5630	5-23	9402E3-1000	10-65
3RSQ67640-0	15-2	3V1-70167-2	16-12-1	910103-5820	1-10	941303-0500	19-6
3RSQ67645-0	15-1	3V1-76032-0	12-48	910103-5825	7-72	941303-0500	19-14
3RSQ77151-0	11-38	3V5-62442-0	10-26	910103-5825	20-7-18	941303-0600	7-41
3RSQ77208-0	11-12-1	3V5-62442-0	11-4	9101E3-0512	8-19	941303-0600	7-44
3RSQ87301-0	20-1-1	3V9-67578-3	12-63	9101E3-0612	11-25	941303-0600	7-59
3RSQ87302-0	20-1-2	3Y0-76145-0	7-81	9101E3-0620	12-67	941321-0500	7-60
3RSQ87304-0	20-1-3	3Y0-76145-0	20-7-28	9101E3-0625	12-41	945303-0600	10-50
3RSQ87314-0	20-8-1	3Y1-66117-0	12-14	9101E3-0630	13-17	945303-0600	10-79
3RT-02418-0	5-28-1	3Y1-76145-0	7-47	9101E3-0820	11-27	945303-0600	11-35
3RT-03116-0	5-45	3Y2-07935-0	3-7	9101E3-0885	10-71	945303-0600	17-39
3RT-03536-0	5-29-1	3Z0-62476-2	11-13	9101E3-0885	11-29	951403-0540	10-33
3RT-04080-0	5-65-1	3Z0-77076-0	11-21	9101E3-5612	5-81	951403-0622	10-77
3RT-06023-0	7-2-2	3Z0-77076-0	11-23	9101E3-5612	8-12	951403-3516	11-16
3RT-06023-0	19-18	3Z0-77101-1	11-26	9101E3-5612	8-27	951407-0310	9-54
3RT-06023-0	20-7-2	3Z0-77115-0	11-8	9101E3-5612	10-29	951407-2512	9-55
3RT-06191-0	7-1-2	3Z0-77167-0	11-58	9101E3-5612	20-8-7	951503-0212	10-52
3RT-06191-0	20-7-3	3Z0-77179-0	11-43	9101E3-5616	8-21	951503-0322	9-61
3RT-06322-0	7-17	3Z0-77179-0	11-47	9101E3-5616	11-36	951503-0322	20-9-12
3RT-06401-0	7-14-2	3Z0-77186-0	11-66	9101E3-5625	3-39	951603-0500	12-69
3RT-06869-0	1-14	3Z0-77187-0	11-62	9101E3-5625	9-46	951603-0800	14-14
3RT-06899-0	7-35-2	3Z0-77190-0	11-68	9101E3-5635	3-29	951603-0800	14-21
3RT-10157-0	5-41	3Z0-77191-0	11-61	9101E3-5652	9-47	9701-1-1103	3-1
3RT-10185-0	5-59	3Z0-77195-0	11-70	9101E3-5652	20-5-7	9701-1-1103	20-9-13
3RT-60213-0	9-51	3Z0-77221-0	11-39	9101E3-5818	10-36	98AB-701600	16-8-2
3RT-63201-0	12-62	3Z0-77431-0	11-54	9101E3-5830	10-61	98AB-70-700	16-7-2
3RT-65210-0	5-77	3Z0-77460-0	11-48	911E3-1030	14-27	98AH-95-150	1-27
3RT-65212-0	5-75	3Z0-84398-0	11-19	9161F9-0630	1-6	99AA-4-0330	1-3
3RT-66033-0	9-43	3Z0Q77211-2	11-6	9161F9-0640	3-32		
3RT-66134-0	12-68	3Z0Q77212-0	11-7	921503-0206	18-10		
3RT-66145-0	12-18	3Z0564514-3	9-56-7	921503-0406	3-37		
3RT-67143-0	1-29	3Z1-84398-1	11-59	921503-0406	17-30		
3RT-76110-0	7-23-2	910103-0525	17-47	921503-0408	5-33		
3RT-76110-0	20-7-4	910103-0612	8-14	921503-0408	5-48		
3RT-87801-0	15-6-2	910103-0612	13-24	921503-0430	9-7		
3RTQ61020-0	8-1-3	910103-0620	5-24	921503-0510	17-8		
3RTQ62010-0	10-56-1	910103-0625	5-55	921503-0516	5-51		
3RTQ62310-0	10-17-1	910103-0625	7-55	921503-0530	3-26		
3RTQ63003-0	12-28	910103-0625	14-19	921503-5316	18-16		
3RTQ67004-0	13-20	910103-0625	20-7-14	921503-5510	5-16		
3RTQ77208-0	11-12-2	910103-0640	12-5	921503-5516	5-17		
3RU-02418-0	5-28-3	910103-0640	14-25	921521-5512	11-65		
3RU-03536-0	5-29-2	910103-5512	7-4	921521-6408	7-65		
3RU-04080-0	5-82-1	910103-5512	9-48	9215E3-0512	12-51		
3RU-06401-0	7-14-1	910103-5610	7-38	9215E3-0516	12-49		
3RU-10185-0	5-60	910103-5610	20-7-10	9215E3-0612	12-37		
3RU-76110-0	7-23-3	910103-5612	4-4	9215E3-0612	12-43		
3RU-87801-0	15-6-1	910103-5612	5-10	9215E3-5512	11-69		
3SY-72615-0	13-27	910103-5612	5-71	9215E3-5512	13-31		
3SY-76032-0	13-29	910103-5612	7-13	921603-0512	17-16		
3SY-76035-0	13-30	910103-5612	7-18	921603-0518	17-32		
3T1-06915-0	5-73	910103-5612	7-25	921803-0520	12-35		
3T1-06915-0	5-74	910103-5612	7-49	930103-0500	12-11		
3T1-72405-0	19-28	910103-5612	7-73	930103-0500	12-22		
3T5-06437-0	15-4	910103-5612	7-77	930103-0500	17-46		
3T5-10046-0	3-24	910103-5612	7-79	930103-0500	19-5		
3T5-10068-2	4-10	910103-5612	7-83	930103-0500	19-13		
3T5-10098-0	5-5	910103-5612	10-80	930103-0600	5-18		
3T5-10099-0	5-6	910103-5612	11-37	930103-0600	7-40		
3T5-10131-0	7-5	910103-5612	12-15	930103-0600	7-43		
3T5-10161-0	5-7	910103-5612	19-23	930103-0600	17-21		
3T5-10162-0	4-3	910103-5612	19-24	9301E3-0600	10-10		
3T5-10162-0	5-8	910103-5612	20-7-19	9301E3-0600	12-56		
3T5-10169-0	5-9	910103-5612	20-7-23	9301E3-0800	11-30		
3T5-76247-0	7-24	910103-5612	20-7-24	930203-0600	7-57		



## Note

## Note

## Note







**TOHATSU CORPORATION**

**Address : 5-4,3-chome,Azusawa,Itabashi-ku,  
TOKYO,174-0051 JAPAN**

**Phone : TOKYO (03)3966-3117**

**FAX : TOKYO (03)3966-0090**

**Website : [www.tohatsu.co.jp](http://www.tohatsu.co.jp)**

トーハツ船外機  
パーツ カタログ

**2017  
PARTS CATALOG**

**MFS 9.9E**

**15E**

**20E**

本社 〒174-0051 東京都板橋区小豆沢3-5-4 03(3966)3116  
マリン東日本販売 〒174-0051 東京都板橋区小豆沢3-5-4 03(3966)2222  
マリン西日本販売 〒530-0043 大阪市北区天満1-8-27 06(6358)2971