

PARTS LIST

トーハツ船外機
パーツ リスト

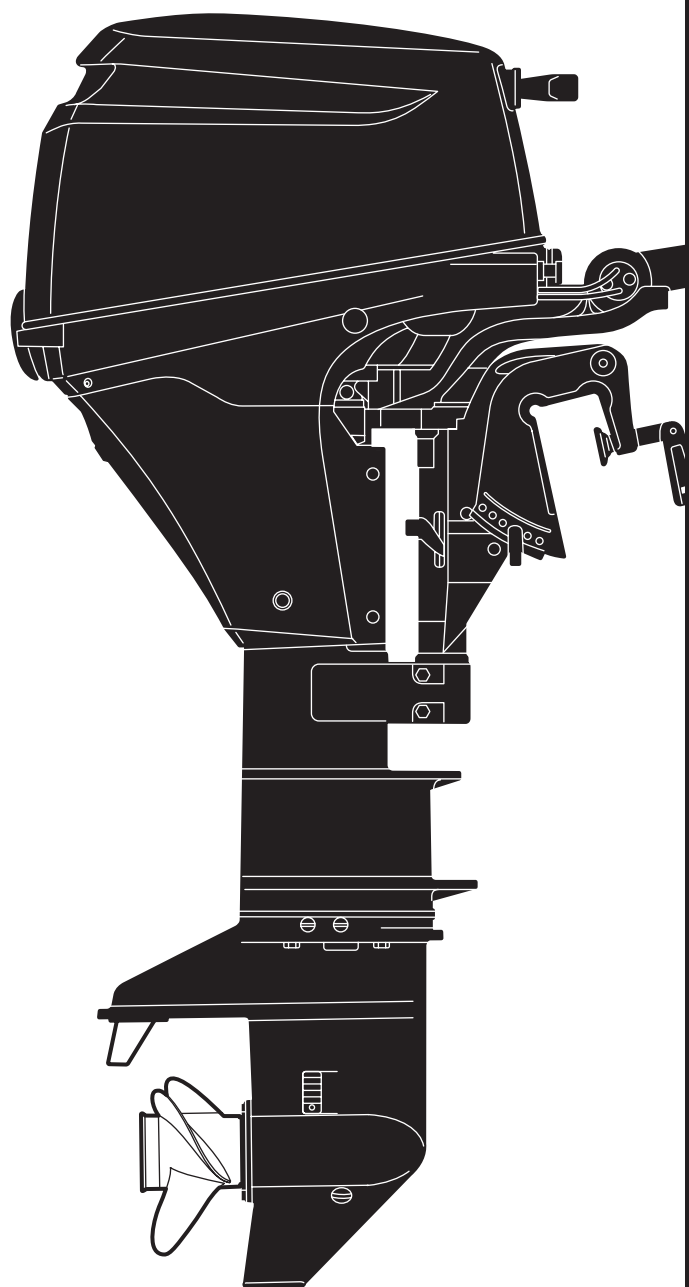

TOHATSU

MFS 8A₃

9.8A₃

OB NO.002-21051-5

パーツカタログのご使用について

1. このパーツカタログは、2010年1月、現在で編集してあります。
2. 部品の新設、廃止または、変更が生じた場合は、サービスブルテン等にてお知らせ致しますので、その都度、ご訂正ください。
3. イラストレーション(部品図)は部品検索の目安として記載していますので現品と形状が異なる場合があります。
4. アッセンブリまたは、キットでの販売部品は、その構成する部品の頭にご印を付けて表しています。

5. 本文中に記載されている記号は、次の様になっています。

STD : スタンダード	M : マニュアルスタータタイプ
OPT : オプション	E : セルスタータタイプ
O/S : オーバーサイズ	F : ティラハンドルタイプ
Ass'y : アッセンブリ	P : プレジャータイプ
AR : 必要に応じて選択	

6. オーダー上の注意

塗装部品の注文に当っては、以下に従ってください。

パーツナンバーの4桁目が“B”・“Q”記号のものは塗装されています。現在の塗装色はパワーヘッドがブラック (B)、ロウユニットがアクアマリンブルー (Q)、プロペラがブラック (B) です。

※ ロウユニットの旧塗装色は (S) シルバークレーです。

[例示]

エンジンショートブロックキット	ロウユニットアッシ (L)
3V1B87090-5	3V1Q87302-3
┆	┆
B: ブラック	Q: アクアマリンブルー

7. 備考欄にオールドパーツ No. が記されている部品は、パーツ No. が変更された部品ですが、部品に変更はありません。
8. ホースは、長巻(備考を参照)に代替されています。

HOW TO USE THIS PARTS LIST

1. This Parts List provides information available as of the end of January, 2010.
2. Please keep the Parts List updated each time when receiving the Service Bulletin describing the addition, abolition and/or change of parts.
3. Actual shapes of parts may be different from the illustrations shown in this Parts List because they are described only as a guide for searching parts.
4. Given mark in (*) to part number shows assembly or kit part.

5. Marks in this Parts List show.

STD : Standard

OPT : Optional Parts

O/S : Over size

Ass'y : Assembly

AR : As required

M : Manual Starter Type

E : Electric Starter Type

F : Tiller Handle Type

P : Pleasure Type

6. Attention to order

Please order painted parts in accordance with following. The parts that fourth figure of the parts number is "B" , "Q" have painted.

[Example]

Engine Short Block Kit

3V1B87090-5

B: Black

Lower Unit Assy (L)

3V1Q87302-3

Q: Aquamarine Blue

7. Parts of which old part number is shown in the remarks column are those of which part number is changed but the parts are themselves not changed.
8. Hose is replaced with long one (refer to remarks).

目 次
CONTENTS

Fig. 1	シリンダ & クランクケース CYLINDER & CRANK CASE	1
Fig. 2	ピストン & クランクシャフト PISTON & CRANKSHAFT	3
Fig. 3	シリンダヘッド & オイルポンプ CYLINDER HEAD & OIL PUMP	5
Fig. 4	プーリ & タイミングベルト PULLY & TIMING BELT	9
Fig. 5	インテークマニホールド & フュエルポンプ INTAKE MANIHOLD & FUEL PUMP	11
Fig. 6	キャブレタ CARBURETOR	15
Fig. 7	リコイルスタータ RECOIL STARTER	19
Fig. 8	マグネト & エレクトリックパーツ MAGNETO & ELECTRIC PARTS	23
Fig. 9	ドライブシャフトハウジング DRIVE SHAFT HOUS	29
Fig. 10	ロワユニット LOWER UNIT	31
Fig. 11	ブラケット (MF & EF タイプ) BRACKET (for "MF & EF" Type)	37
Fig. 12	ブラケット (EP タイプ) BRACKET (for "EP" Type)	41
Fig. 13	ブラケット (EFT & EPT タイプ) BRACKET (for "EFT & EPT" Type)	45
Fig. 14	パワーチルト POWER TILT	49
Fig. 15	ティラハンドル TILLER HANDLE	53
Fig. 16	ボトムカウル BOTTOM COWL	59
Fig. 17	シフト SHIFT	61
Fig. 18	リモートコントロールパーツ REMOTE CONTROL PARTS	63
Fig. 19	トップカウル TOP COWL	67
Fig. 20	フュエルタンク FUEL TANK	69
Fig. 21	リモコンボックス構成部品 COMPONENT PARTS OF REMOTE CONTROL BOX ASS'Y	71
Fig. 22	リモコンボックス構成部品 (電装品関係) COMPONENT PARTS OF REMOTE CONTROL BOX ASS'Y (ELECTRICAL PARTS)	75
Fig. 23	オプションパーツ (リモートコントロール F タイプ用) OPTIONAL PARTS (REMOTE CONTROL for "F" Type)	77
Fig. 24	オプションパーツ (アクセサリ) OPTIONAL PARTS (ACCESSORIES)	79
Fig. 25	アッセンブリ、キット ASSEMBLY, KIT	83
	索引	85
	INDEX	91
	INDEX (Parts Number)	95

シリンダ & クランクケース
Fig. 1 CYLINDER & CRANK CASE

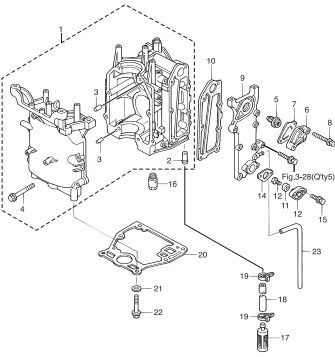

ピストン & クランクシャフト
Fig. 2 PISTON & CRANKSHAFT

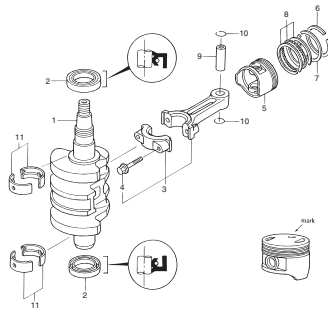

シリンダヘッド & オイルポンプ
Fig. 3 CYLINDER HEAD & OIL PUMP

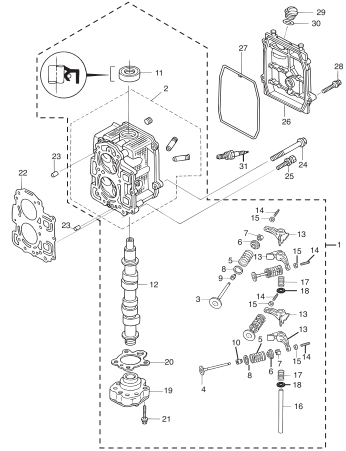

プーリー & タイミングベルト
Fig. 4 PULLY & TIMING BELT

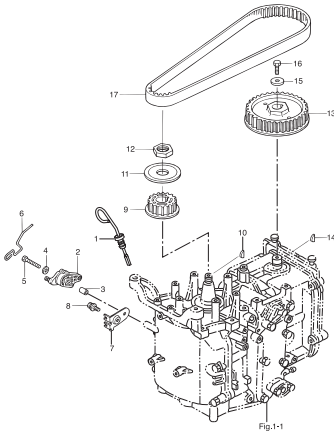

インテークマニホールド & フュエルポンプ
Fig. 5 INTAKE MANIFOLD & FUEL PUMP

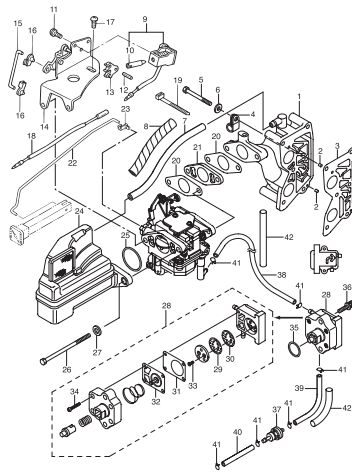

キャブレタ
Fig. 6 CARBURETOR

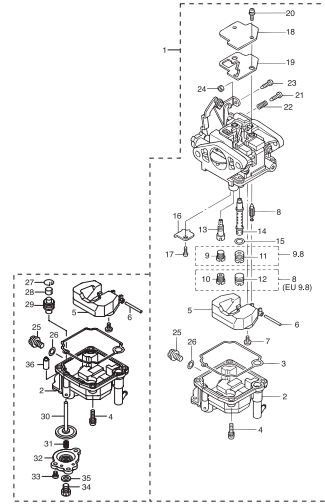

リコイルスタータ
Fig. 7 RECOIL STARTER

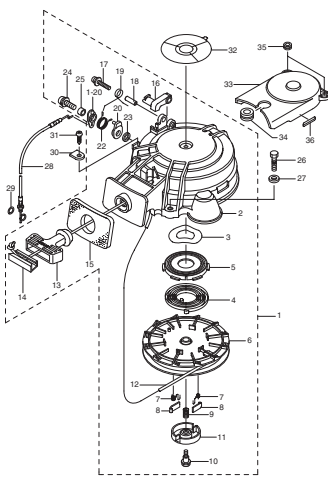

マグネット & エレクトリックパーツ
Fig. 8 MAGNETO & ELECTRIC PARTS

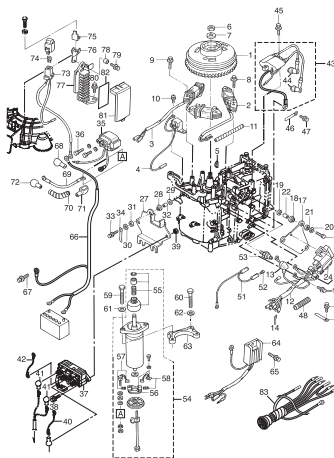

ドライブシャフトハウジング
Fig. 9 DRIVE SHAFT HOUSING

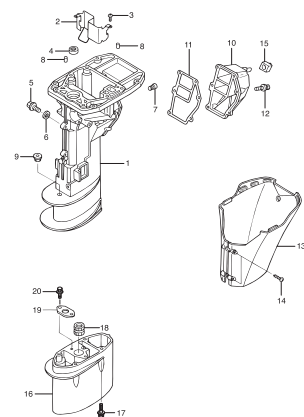

ロウユニット
Fig. 10 LOWER UNIT

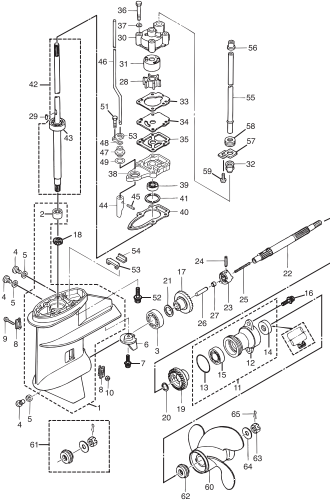

ブラケット (MF&EF タイプ)
Fig. 11 BRACKET (for "MF & EF" Type)

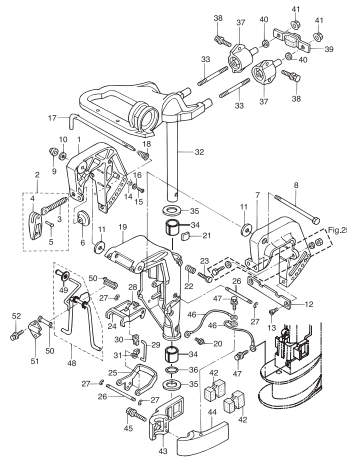

ブラケット (EP タイプ)
Fig. 12 BRACKET (for "EP" Type)

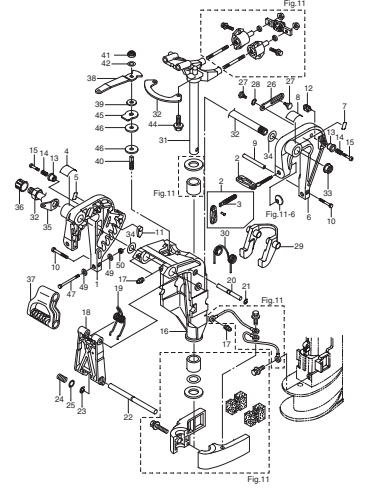

ブラケット (EFT & EPT タイプ)
Fig. 13 BRACKET (for "EFT & EPT" Type)

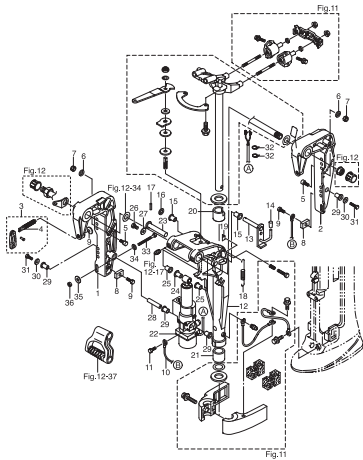

パワーチルト
Fig. 14 POWER TILT

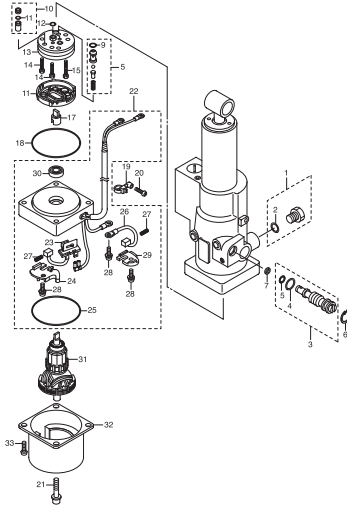

ティラハンドル
Fig. 15 TILLER HANDLE

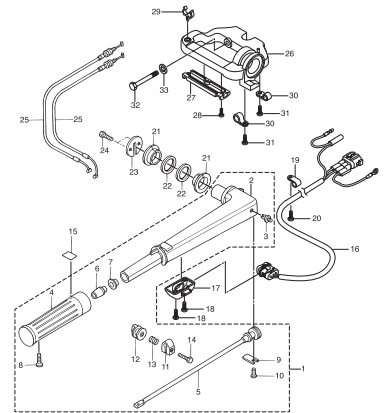

ボトムカウル
Fig. 16 BOTTOM COWL

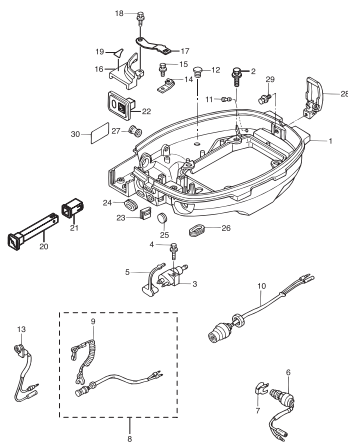

シフト
Fig. 17 SHIFT

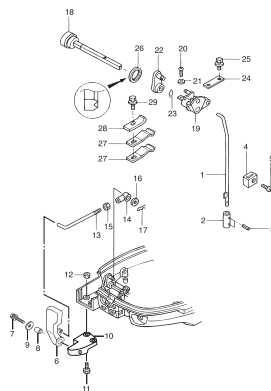

リモートコントロールパーツ
Fig. 18 REMOTE CONTROL PARTS

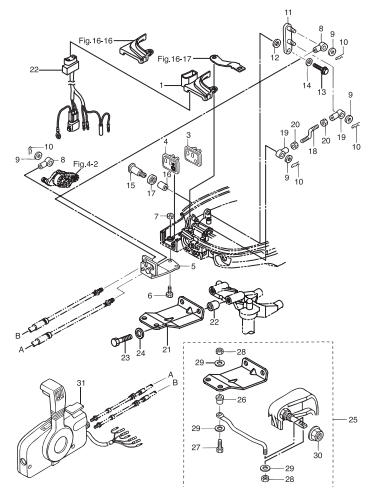

トップカウル
Fig. 19 TOP COWL

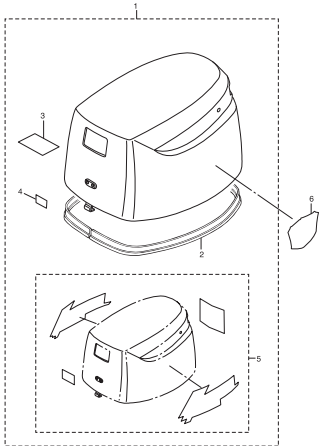

フエルトンク
Fig. 20 FUEL TANK

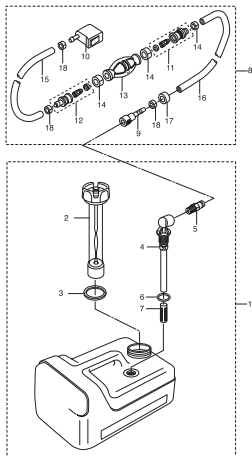

リモコンボックス構成部品
Fig. 21 COMPONENT PARTS OF REMOTE CONTROL BOX ASS'Y

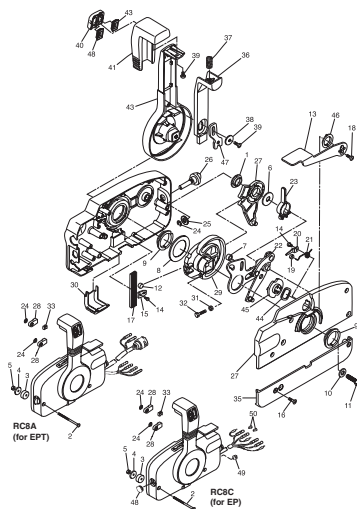

リモコンボックス構成部品 (電装品関係)
Fig. 22 COMPONENT PARTS OF REMOTE CONTROL BOX ASS'Y (ELECTRICAL PARTS)

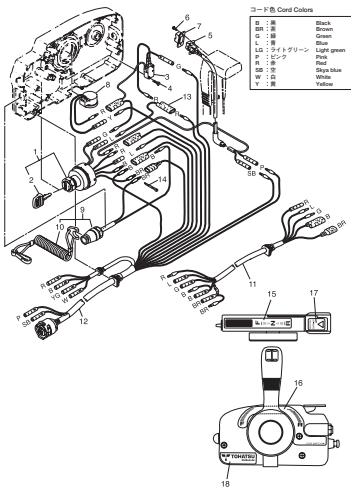

オプションパーツ (リモートコントロールFタイプ)
Fig. 23 OPTIONAL PARTS (REMOTE CONTROL for "F" Type)

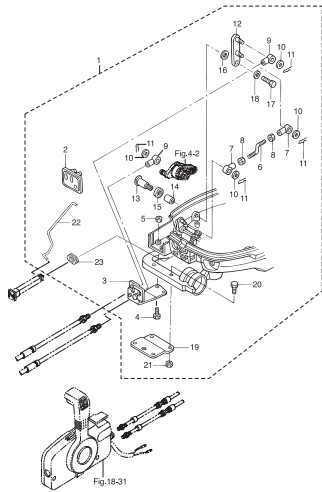

オプションパーツ (アクセサリ)
Fig. 24 OPTIONAL PARTS (ACCESSORIES)

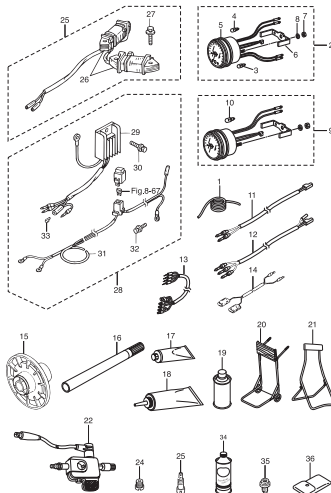

アッセンブリ、キット
Fig. 25 ASSEMBLY KIT

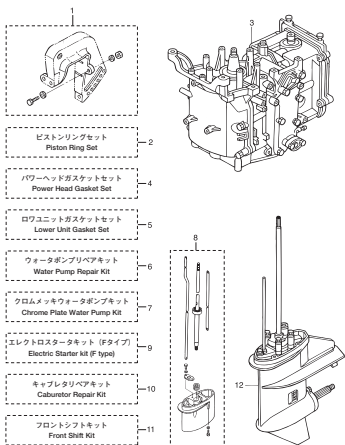

- ピストンリングセット
Piston Ring Set
- パワーヘッドガスケットセット
Power Head Gasket Set
- ロワユニットガスケットセット
Lower Unit Gasket Set
- ウォーターポンプリペアキット
Water Pump Repair Kit
- クロムプレートウォーターポンプキット
Chrome Plate Water Pump Kit
- エレクトロスタターキット (Fタイプ)
Electric Starter kit (F Type)
- キャブレターリペアキット
Carburetor Repair Kit
- フロントシフトキット
Front Shift Kit

シリンダ & クランクケース
Fig. 1 CYLINDER & CRANK CASE

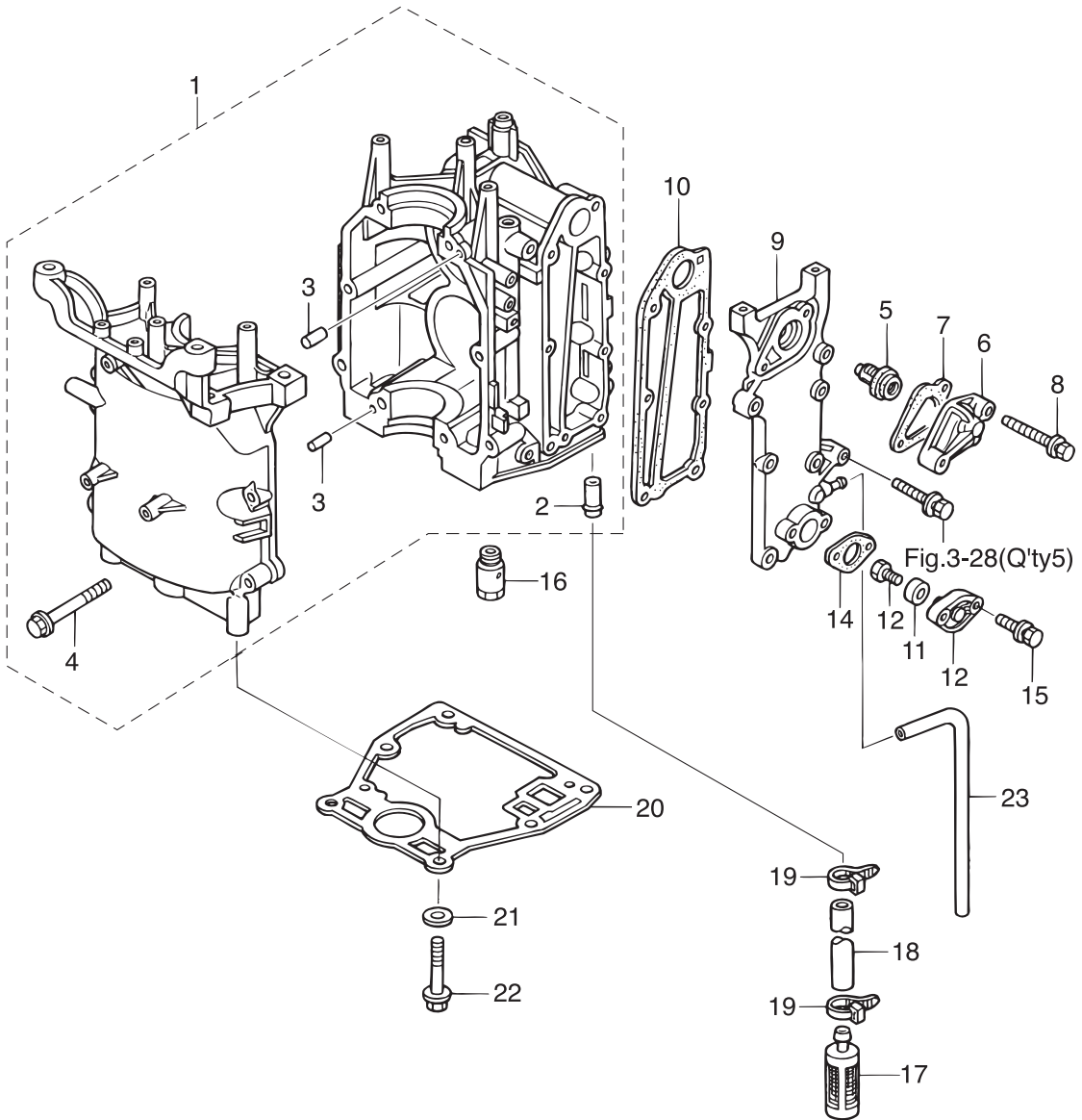

見出番号 Ref. No.	部品番号 Part No.	部 品 名 Description	個数 QTY	備 考 Remarks
1-1	3V1B01100-0	Cyl Block & Crankcase Assy シリンダ&クランクケースアッソ	1	
1-2	3H8-02093-0	* Nipple * ニップル 10-32	1	
1-3	345-01111-0	* Dowel Pin * ダウエルピン 6-12	2	
1-4	3H8-01012-1	* Cylinder Head Bolt * シリンダヘッドボルト 8-50	8	
1-5	3R3-01030-0	Thermostat サーモスタット	1	
1-6	3H6B01031-0	Thermostat Cap サーモスタットキャップ	1	
1-7	346-01032-0	Thermostat Cap Gasket サーモスタットキャップガスケット	1	
1-8	9101E3-5640	Bolt ボルト	2	
1-9	3V1B02301-0	Exhaust Cover (Outer) エキゾーストカバー (アウト)	1	
1-10	3V1-02305-0	Exhaust Cover Gasket エキゾーストカバーガスケット	1	
1-11	369-60218-1	Anode アノード	1	
1-12	910103-0616	Bolt ボルト	1	
1-13	3H8B01143-1	Anode Plug アノードプラグ	1	
1-14	3R3-01144-0	Gasket ガスケット	1	
1-15	9101E3-5620	Bolt ボルト	2	
1-16	3V2-07620-0	Plunger Assy プランジャアッソ	1	
1-17	3V1-07410-1	Oil Strainer Assy オイルストレーナーアッソ	1	
1-18	98AH-95-120	Hose ホース	1	
1-19	369-84398-0	Band バンド バンドリードワイヤ 158	2	
1-20	3V1-01303-0	Engine Basement Gasket エンジンベースメントガスケット	1	
1-21	9401E3-0800	Washer ワッシャ	6	
1-22	3R3-61017-0	Bolt ボルト 8-35	6	
1-23	98AB-50-330	Hose ホース	1	98AB-501000

ピストン & クランクシャフト
Fig. 2 PISTON & CRANKSHAFT

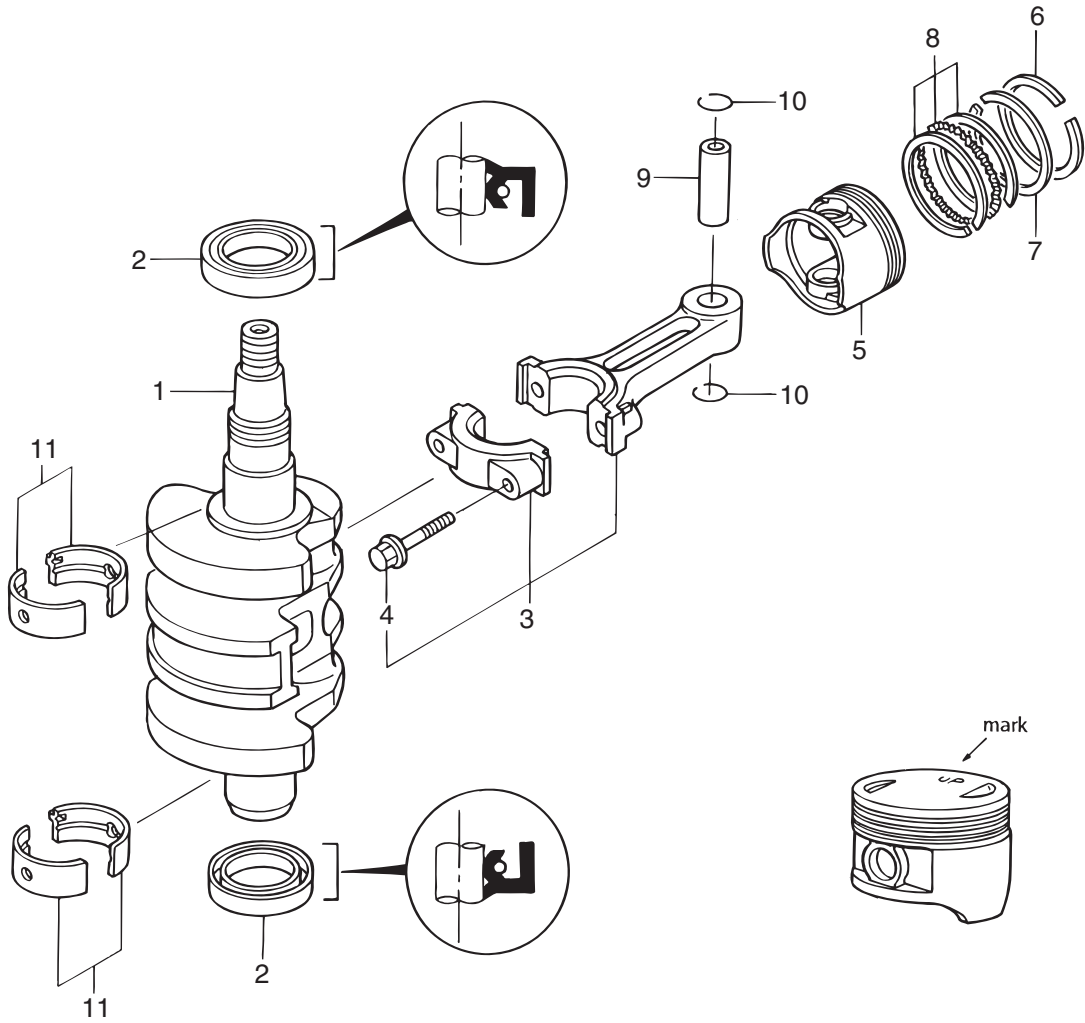

見出番号 Ref. No.	部品番号 Part No.	部 品 名 Description	個数 QTY	備 考 Remarks
2-1	3V1-00030-1	Crankshaft Assy クランクシャフトアッソ	1	
2-2	3V1-00121-0	Oil Seal オイルシール 30-45-8	2	
2-3	3V1-00040-0	Connecting Rod Assy コネクティングロッドアッソ	2	
2-4	3H6-00059-0	Connecting Rod Bolt コネクティングロッドボルト	2	
2-5-1	3V1-00001-1	Piston ピストン (STD)	2	
2-5-2	3V1-00004-1	Piston (0.5 O/S) ピストン (0.5O/S)	1	
2-6-1	3V1-00011-0	Piston Ring ピストンリング (STD) 1st	2	
2-6-2	3V1-00014-0	Piston Ring (0.5 O/S) ピストンリング (0.5O/S)	2	
2-7-1	3V1-00012-0	Piston Ring ピストンリング (STD) 2nd	2	
2-7-2	3V1-00015-0	Piston Ring (0.5 O/S) ピストンリング (0.5O/S) 2nd	2	
2-8-1	3V1-00013-0	Piston Ring-Oil ピストンリング オイル (STD)	2	
2-8-2	3V1-00016-0	Piston Ring-Oil (0.5 O/S) ピストンリング オイル (0.5 O/S)	2	
2-9	332-00021-1	Piston Pin ピストンピン	2	
2-10	350-00024-1	Piston Pin Clip ピストンピンクリップ	4	
2-11-1	3V1-07408-0	Plain Shaft Bearing プレーンシャフトベアリング (ブラウン)	A	Brown
2-11-2	3V1-07407-0	Plain Shaft Bearing プレーンシャフトベアリング (ブラック)	A	Black

シリンダヘッド & オイルポンプ
 Fig. 3 CYLINDER HEAD & OIL PUMP

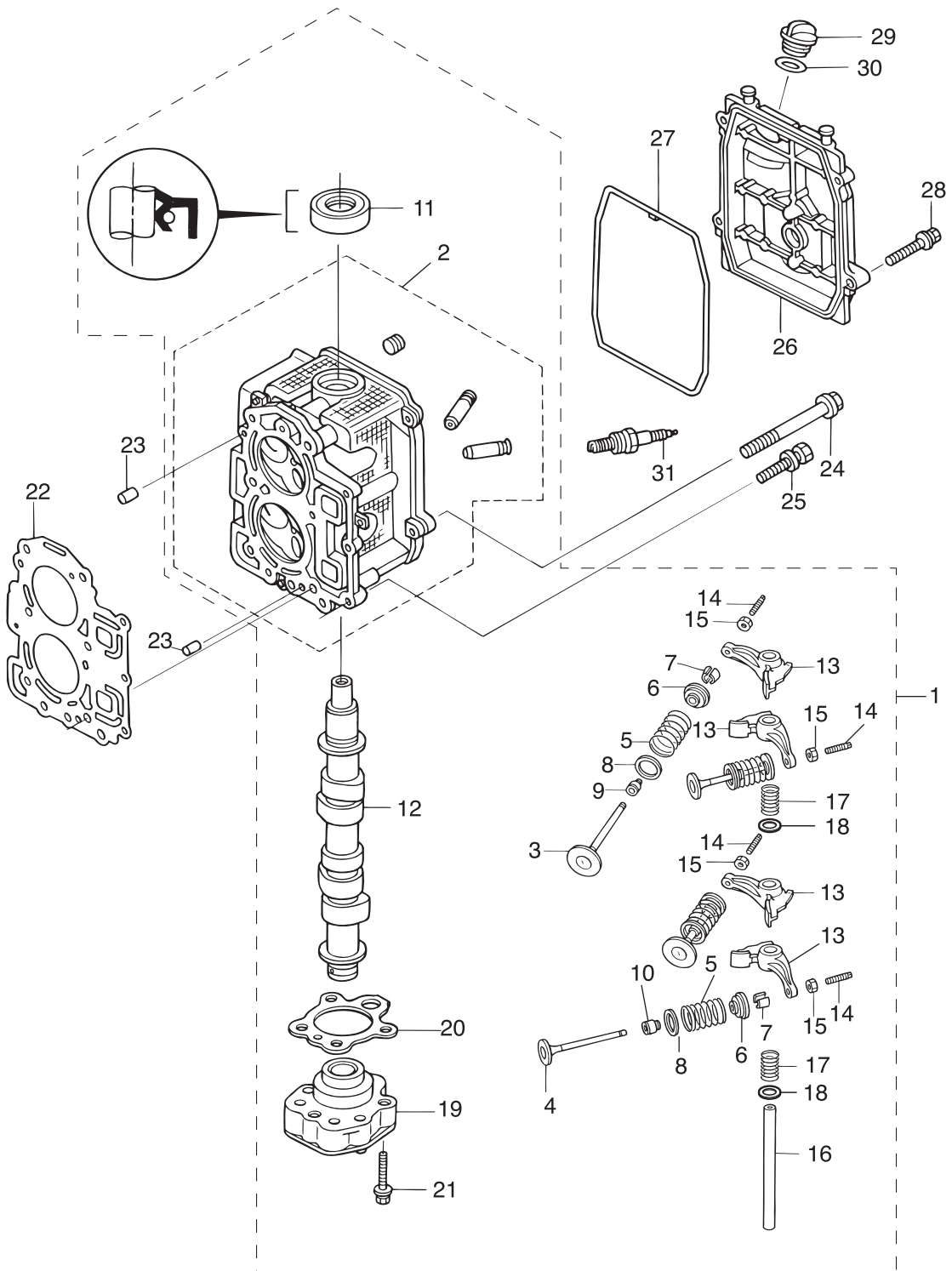

見出番号 Ref. No.	部品番号 Part No.	部 品 名 Description	個数 QTY	備 考 Remarks
3-1-1	3V1B01000-3	Cylinder Head Complete シリンダヘッドコンプリート	1	8/9.8ps
3-1-2	3FKB01000-1	Cylinder Head Complete シリンダヘッドコンプリート	1	6ps
3-2	3V1B01001-0	* Cylinder Head Assy * シリンダヘッドアッシー	1	
3-3	3V1-07201-0	* Intake Valve * インテークバルブ	2	
3-4	3V1-07202-0	* Exhaust Valve * エキゾーストバルブ	2	
3-5	3AA-07203-0	* Valve Spring * バルブスプリング L=38.33	4	
3-6	3V1-07221-0	* Retainer * リテーナ	4	
3-7	3H6-07223-0	* Cotter * コッタ	8	
3-8	3V1-07205-0	* Valve Spring Seat * バルブスプリングシート	4	
3-9	3R3-07204-0	* Intake Valve Stem Seal * インテークバルブステムシール	2	
3-10	3R3-07206-0	* Exhaust Valve Stem Seal * エキゾーストバルブステムシール	2	
3-11	3H8-07025-0	* Oil Seal * オイルシール 18-35-8	1	
3-12-1	3Y4-07810-0	* Camshaft Assy * カムシャフトアッシー	1	8/9.8ps
3-12-2	3FK-07810-0	* Camshaft Assy * カムシャフトアッシー	1	6ps
3-13	3V1-07235-0	* Rocker Arm * ロッカアーム	4	
3-14	3R0-07238-0	* Adjusting Screw * アジャスティングスクリュー	4	
3-15	3H8-07237-0	* Adjusting Nut * アジャストナット	4	
3-16	3Y2-07920-0	* Rocker Arm Shaft * ロッカアームシャフト	1	
3-17	3AA-07225-0	* Rocker Shaft Spring * ロッカシャフトスプリング	2	
3-18	3R3-07227-0	* Washer * ワッシャ 13.2-21.8-2	2	
3-19	3V1-07600-0	* Oil Pump Assy * オイルポンプアッシー	1	
3-20	3V1-07653-0	* Oil Pump Gasket * オイルポンプガasket	1	
3-21	9101F4-5635	* Bolt * ボルト	3	
3-22	3V1-01005-0	Cylinder Head Gasket シリンダヘッドガasket	1	
3-23	345-01111-0	Dowel Pin ダウエルピン 6-12	2	
3-24	3H8-01012-1	Cylinder Head Bolt シリンダヘッドボルト 8-50	6	
3-25	9101F4-5625	Bolt ボルト	3	
3-26	3V1B01021-0	Cylinder Head Cover シリンダヘッドカバー	1	
3-27	3V1-01024-0	Cylinder Head Cover Gasket シリンダヘッドカバーガasket	1	
3-28	9101E3-5625	Bolt ボルト	9	

シリンダヘッド & オイルポンプ
 Fig. 3 CYLINDER HEAD & OIL PUMP

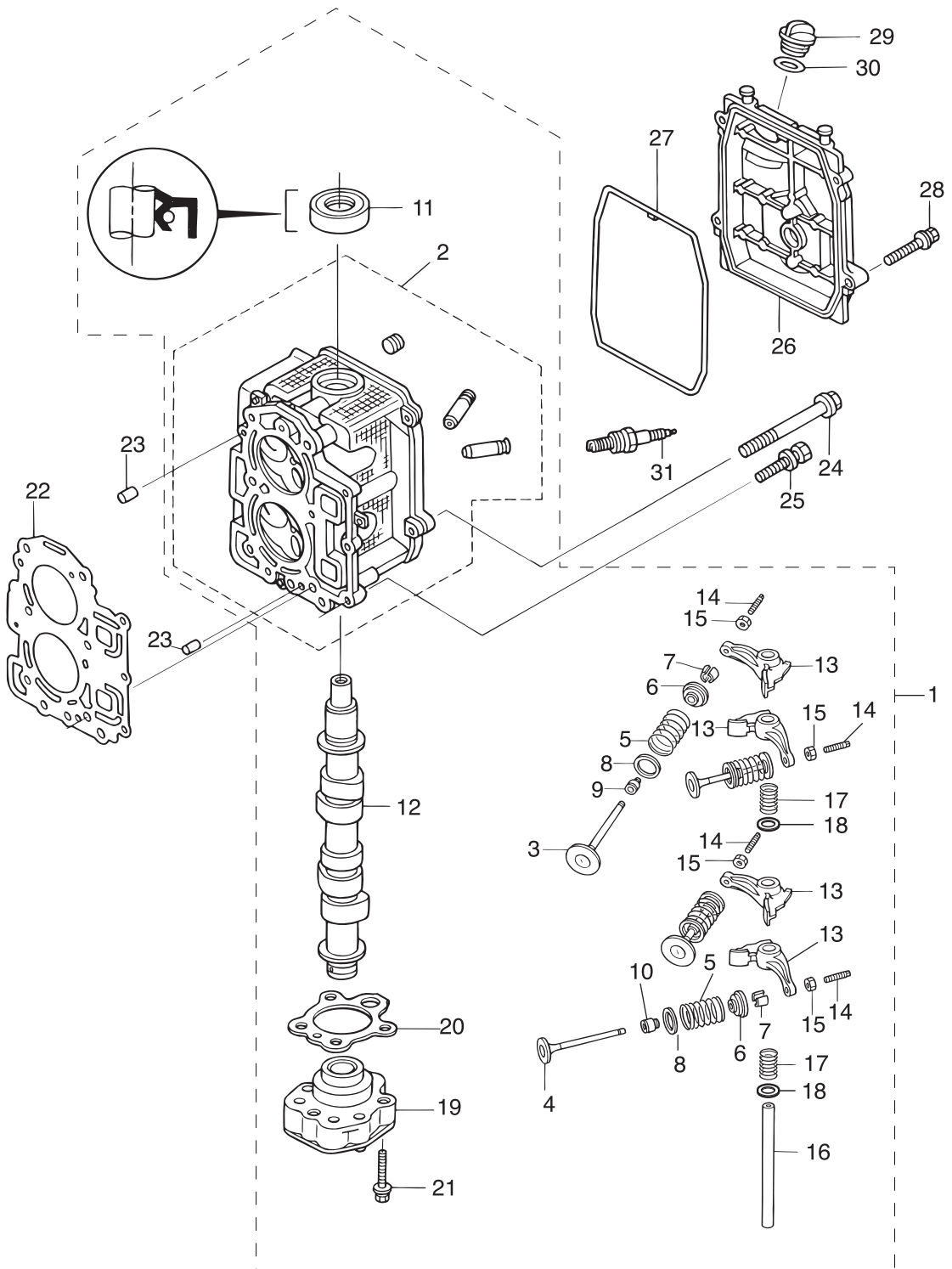

プーリ & タイミングベルト
Fig. 4 PULLY & TIMING BELT

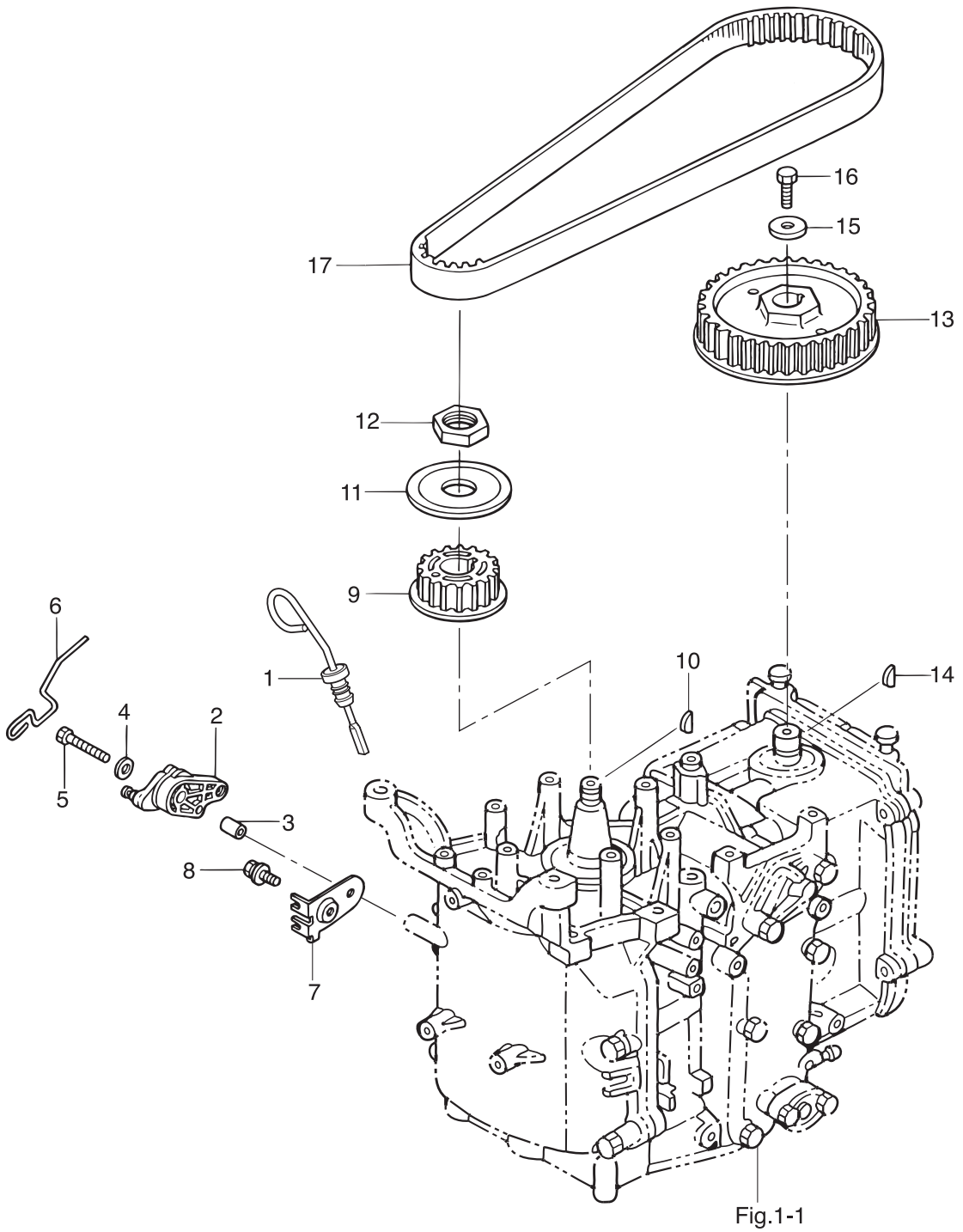

見出番号 Ref. No.	部品番号 Part No.	部 品 名 Description	個数 QTY	備 考 Remarks
4-1	3V1-07421-0	Oil Level Gauge オイルレベルゲージ	1	
4-2	3V1-63622-0	Throttle Drum Assy スロットルドラム	1	
4-3	346-67114-1	Spacer スペーサ 6.2-9-15.7	1	
4-4	3R0-66308-0	Washer ワッシャ 6-16-1.5	1	
4-5	9101E3-0630	Bolt ボルト	1	
4-6	3V1-63617-1	Throttle Rod スロットルロッド	1	
4-7	3V1-63508-1	Throttle Wire Bracket スロットルワイヤブラケット	1	
4-8	9101E3-5612	Bolt ボルト	1	
4-9	3V1-10060-0	Drive Pulley ドライブプーリー	1	
4-10	3T5-10131-0	Key キードライブプーリー	1	
4-11	3V1-10063-0	Belt Guide ベルトガイド	1	
4-12	3V1-10068-0	Nut ナット	1	
4-13	3H8-10062-2	Driven Pulley ドライブプーリー	1	
4-14	309-00131-0	Key キー マグネット	1	
4-15	3H8-10066-0	Washer ワッシャ 6.5-19-3.2	1	
4-16	3AA-60108-0	Pre-Coated Bolt プレコートボルト	1	
4-17	3V1-10045-0	Timing Belt タイミングベルト	1	

インテークマニホールド & フュエルポンプ
 Fig. 5 INTAKE MANIHOLD & FUEL PUMP

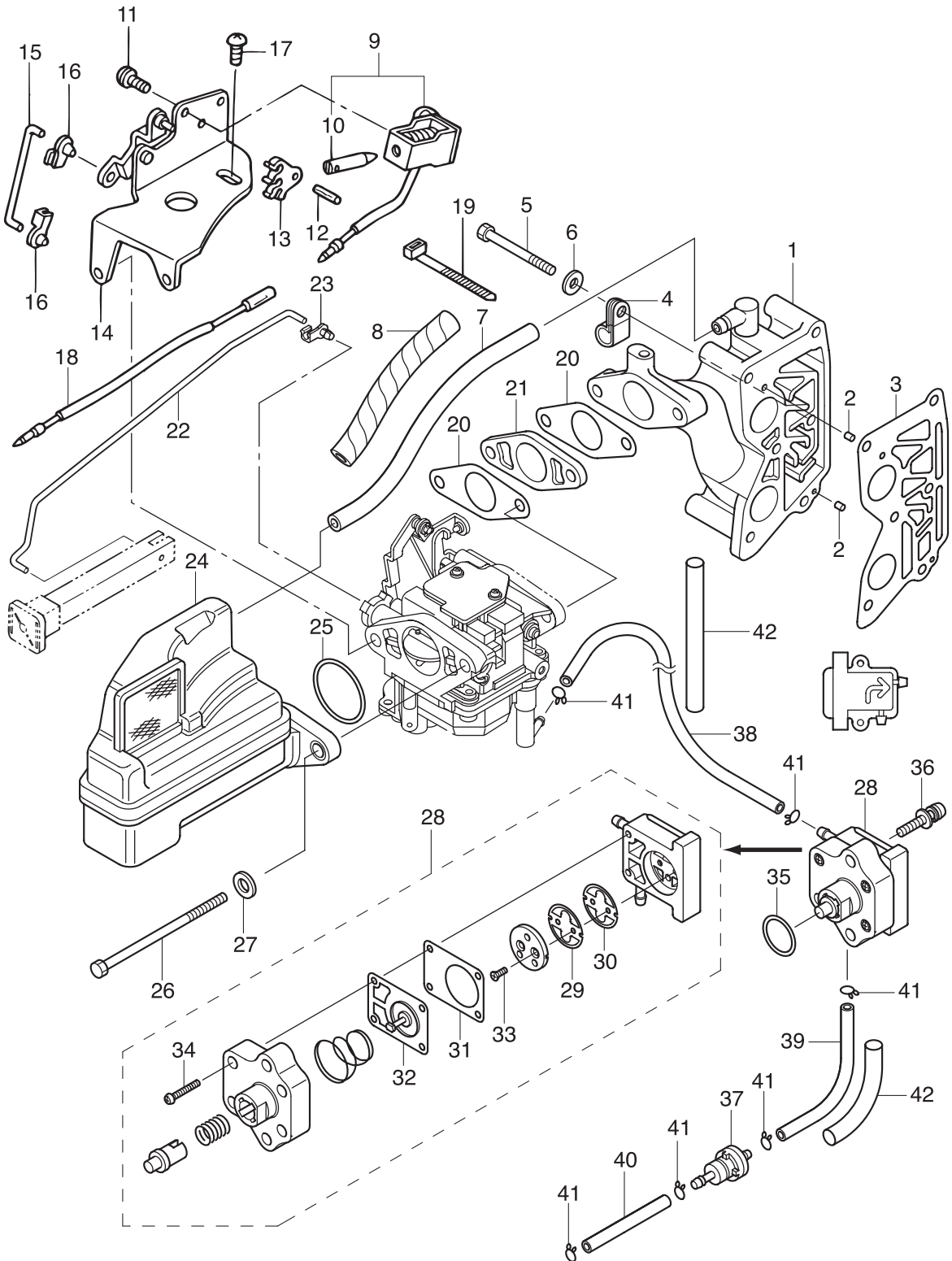

見出番号 Ref. No.	部品番号 Part No.	部 品 名 Description	個数 QTY	備 考 Remarks
5-1	3V1-02010-1	Intake Manifold Assy インテークマニホールドアッシー	1	
5-2	951403-0310	Spring Pin スプリングピン 3-10	2	
5-3	3V1-02104-0	Intake Manifold Gasket インテークマニホールドガスケット	1	
5-4	345-06915-0	Clamp クランプ 6.5-14	1	
5-5	9161F4-0653	Bolt ボルト	6	
5-6	9401E3-0600	Washer ワッシャ	6	
5-7	98AB-70-200	Hose ホース	1	
5-8	3V1-76148-0	Spiral Tube Protector スパイラルチューブプロテクタ	1	
5-9	3V1-76050-0	Choke Solenoid チョークソレノイド (EP)	1	
5-10	361-76073-0	* Plunger * プランジヤ チョークソレノイド	1	
5-11	921503-6408	Screw スクリュ	3	
5-12	951403-0312	Spring Pin スプリングピン 3-12	1	
5-13	346-76057-0	Choke Solenoid Hook チョークソレノイドフック	1	
5-14	3V1-76078-1	Choke Solenoid Bracket Assy チョークソレノイドブラケットアッシー (EP)	1	
5-15	3V1-76076-0	Link Rod リンクロッド (EP)	1	
5-16	3V1-67196-0	Rod Snap ロッドスナップ	2	
5-17	9215E3-0510	Screw スクリュ	1	
5-18	3V1-72547-0	Assist Cord (Blu) アシストコード (ブルー)	1	
5-19	3T5-84398-0	Band バンドリードワイヤ 104	1	
5-20	3V1-02011-0	Carburetor Gasket キャブレタガスケット	2	
5-21-1	3V1-03952-0	Insulator インシュレータ	1	8/9.8ps
5-21-2	3FK-03952-0	Insulator インシュレータ	1	6ps
5-22	3Y3-67192-0	Choke Rod チョークロッド	1	
5-23	346-67196-1	Rod Snap ロッドスナップ 3-B	1	
5-24	3V1-02409-0	Intake Silencer Assy インテークサイレンサッシー	1	
5-25	3V1-02012-0	O-Ring Oリング 2.4-35.2	1	
5-26	9161E3-0695	Bolt ボルト	2	
5-27	9401E3-0600	Washer ワッシャ	2	
5-28	3H6-04000-4	Fuel Pump Assy フュエルポンプアッシー	1	
5-29	3H6-04044-0	* Check Valve * チェックバルブ P	1	

インテークマニホールド & フュエルポンプ
 Fig. 5 INTAKE MANIHOLD & FUEL PUMP

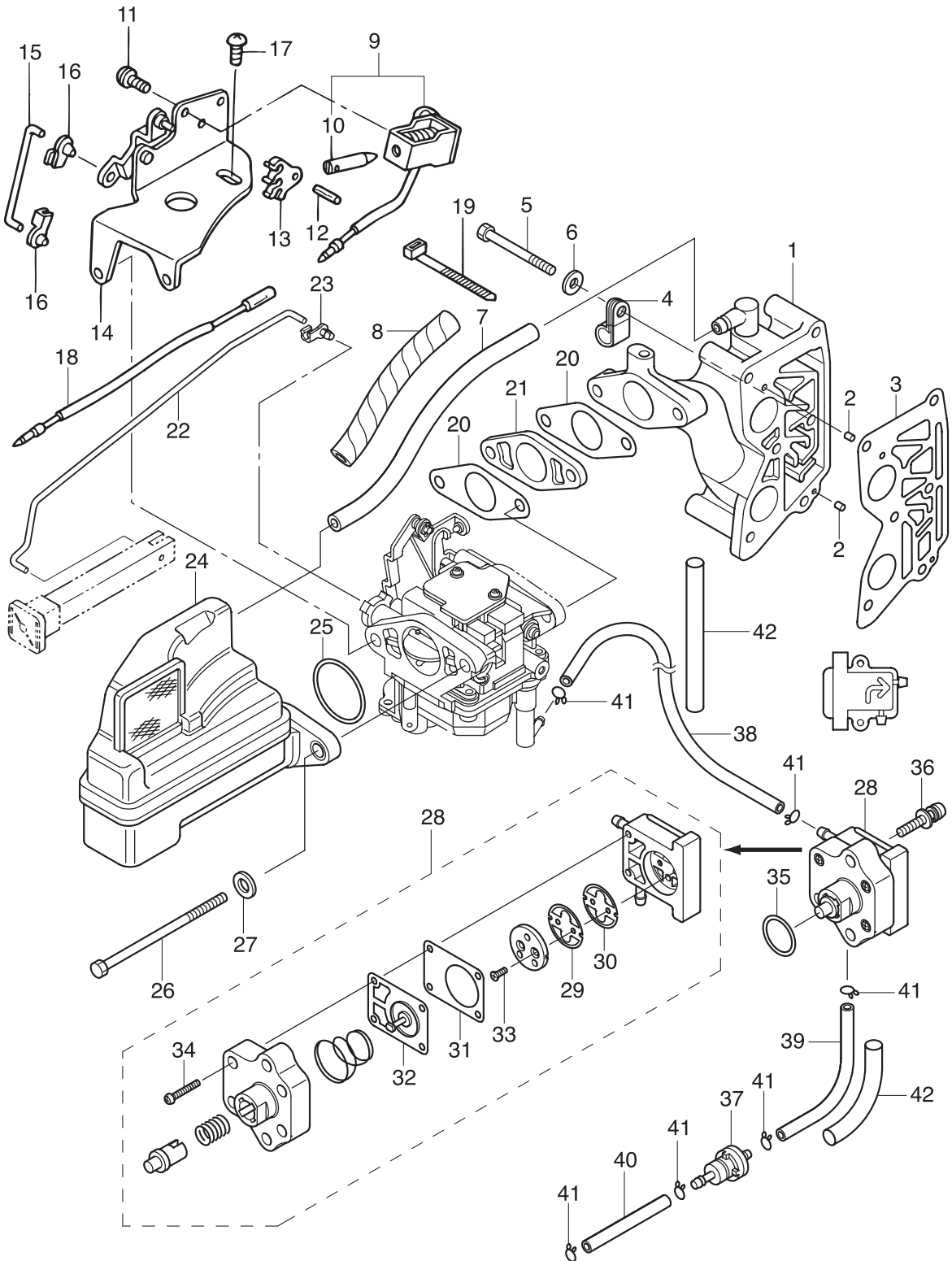

見出番号 Ref. No.	部品番号 Part No.	部 品 名 Description	個数 QTY	備 考 Remarks
5-30	3H6-04014-1	* Check Valve * チェックバルブ	1	
5-31	3H6-04028-0	* Pump Body Gasket * ホンプボディガスケット	1	
5-32	3H6-04005-0	* Pump Diaphragm * ホンプダイヤフラム	1	
5-33	921603-0308	* Screw * スクリュ	2	
5-34	922503-6418	* Screw * スクリュ	4	
5-35	3H6-07422-0	O-Ring Oリング 2.62-18.72	1	
5-36	9215E3-5625	Screw スクリュ	2	
5-37	369-02230-0	Fuel Filter Assy フュエルフィルタアッソ	1	
5-38	98AB-50-260	Hose ホース	1	98AB-501000
5-39	98AB-50-150	Hose ホース	1	98AB-501000
5-40	98AB-50-330	Hose ホース	1	98AB-501000
5-41	338-02215-0	Clip クリップ フュエルパイプ	6	
5-42	3V2-06157-0	Protector プロテクタ	2	

キャブレタ
Fig. 6 CARBURETOR

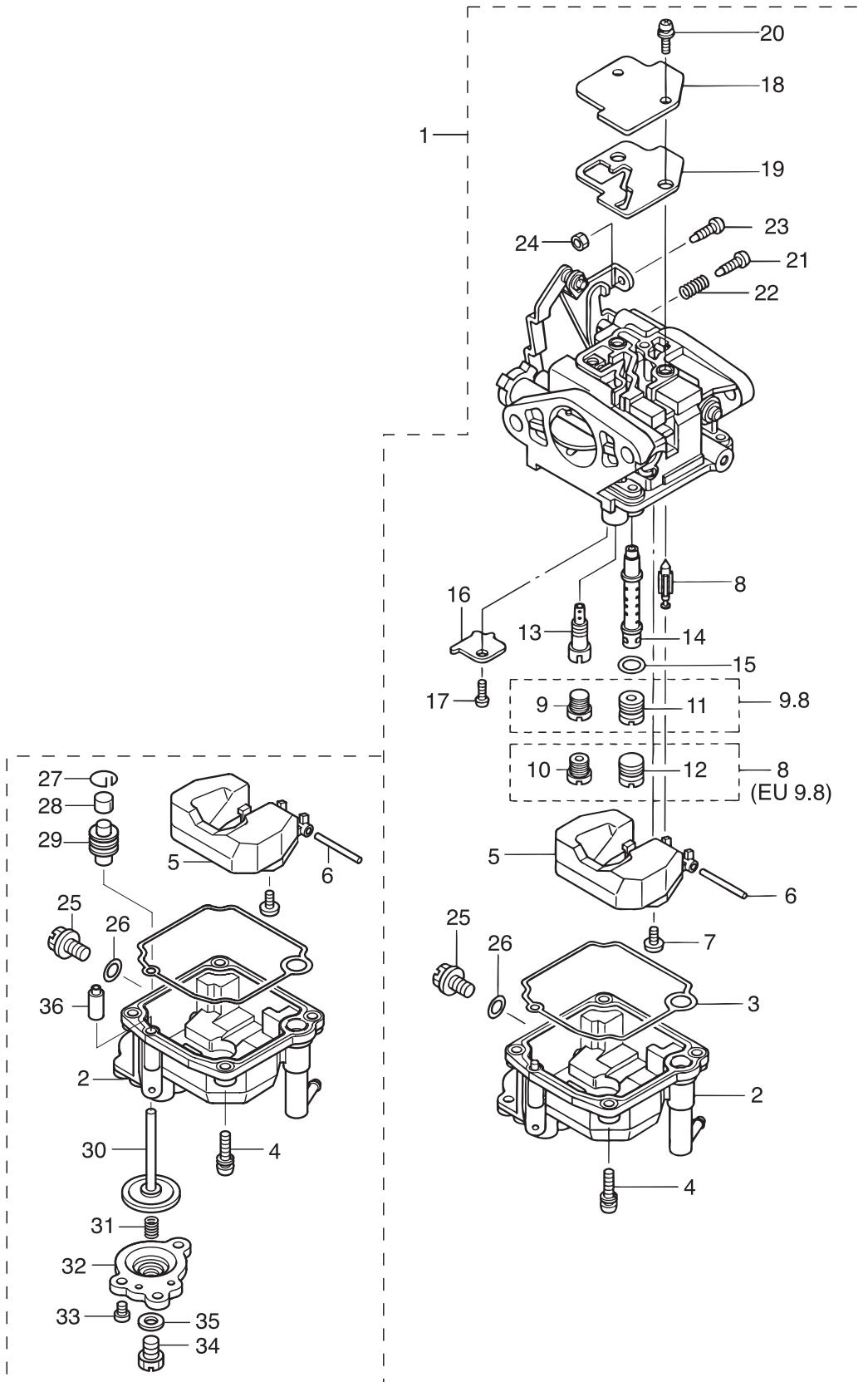

見出番号 Ref. No.	部品番号 Part No.	部 品 名 Description	個数 QTY	備 考 Remarks
6-1-1	3V1-03100-2	Carburetor Assy キャブレタアッソ (MF/EF)	1	8ps, For Ftype
6-1-2	3DN-03100-0	Carburetor Assy キャブレタアッソ (EU)	1	6/8ps, For Ftype, EU
6-1-3	3V1-03133-2	Carburetor Assy (Ep) キャブレタアッソ (EP)	1	8ps, For Ptype
6-1-4	3DN-03133-0	Carburetor Assy (Ep) キャブレタアッソ (EP)	1	6/8ps, For Ptype, EU
6-1-5	3V2-03100-2	Carburetor Assy キャブレタアッソ (MF/EF)	1	9.8ps, For Ftype
6-1-6	3DP-03100-1	Carburetor Assy キャブレタアッソ	1	9.8ps, For Ftype, EU
6-1-7	3V2-03133-2	Carburetor Assy (Ep) キャブレタアッソ (EP)	1	9.8ps, For Ptype
6-1-8	3DP-03133-1	Carburetor Assy (Ep) キャブレタアッソ (EP)	1	9.8ps, For Ptype, EU
6-2-1	3Y2-03120-0	* Float Chamber * フロートチャンバ	1	9.8ps
6-2-2	3V1-03120-0	* Float Chamber * フロートチャンバ	1	9.8ps, EU
6-2-3	3Y0-03120-0	* Float Chamber * フロートチャンバ (EU)	1	6/8ps, EU
6-3	3V1-03121-0	* Float Chamber Gasket * フロートチャンバガasket	1	
6-4	922503-6412	* Screw * スクリュ	4	
6-5	3C8-03125-0	* Float * フロート	1	
6-6	3C8-03126-0	* Float Arm Pin * フロートアームピン	1	
6-7	921703-0406	* Screw * スクリュ	1	
6-8	3V1-03147-1	* Float Valve * フロートバルブ	1	
6-9-1	3V1-04476-0	* Main Jet (#76) * メインジェット (#76)	1	8ps
6-9-2	3V1-04471-0	* Main Jet (#71) * メインジェット (#71) EU	1	6/8ps, EU
6-9-3	3V1-04493-0	* Main Jet (#93) * メインジェット (#93) EU	1	9.8ps, EU
6-10	3V1-03169-0	* Plug * プラグ	1	EU
6-11	3V2-04492-0	* Main Jet (#92) * メインジェット (#92)	1	9.8ps
6-12	3V2-03169-0	* Plug * プラグ	1	
6-13-1	3V1-04539-0	* Slow Jet (#39) * スロージェット (#39)	1	8/9.8ps
6-13-2	3V1-04537-0	* Slow Jet (#37) * スロージェット (#37)	1	6/8ps, EU
6-13-3	3V1-04540-0	* Slow Jet (#40) * スロージェット (#40) EU	1	9.8ps, EU
6-14-1	3V1-03141-0	* Main Nozzle * メインノズル	1	8ps
6-14-2	3Y1-03141-0	* Main Nozzle * メインノズル (EU)	1	6/8ps, EU
6-14-3	3V2-03141-0	* Main Nozzle * メインノズル	1	9.8ps
6-14-4	3Y2-03141-0	* Main Nozzle * メインノズル (EU)	1	9.8ps, EU

キャブレタ
 Fig. 6 CARBURETOR

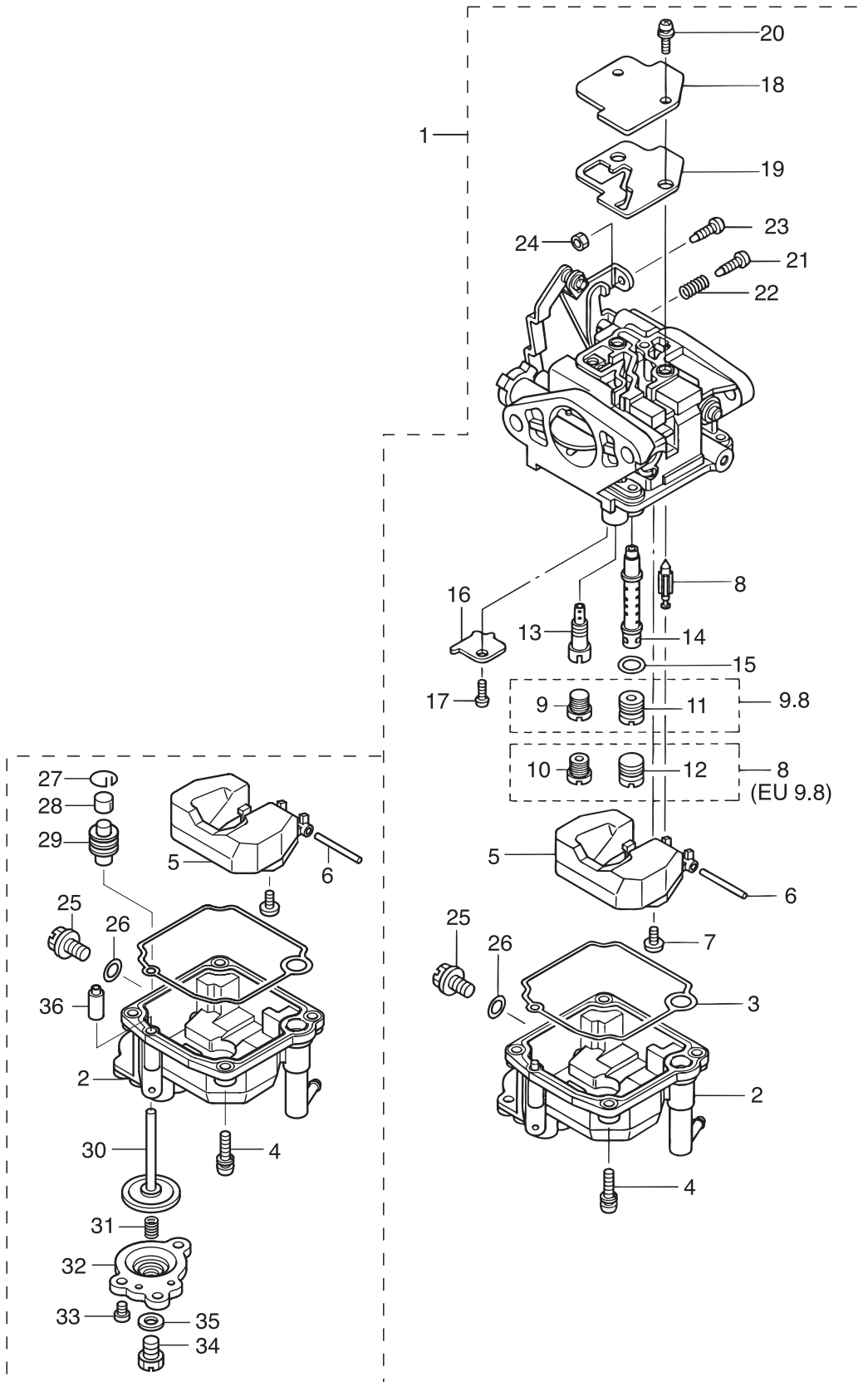

見出番号 Ref. No.	部品番号 Part No.	部 品 名 Description	個数 QTY	備 考 Remarks
6-15	3V1-03116-0	* O-Ring * オリング	1	
6-16	3V1-03128-0	* Plate * プレート	1	
6-17	922503-0305	* Screw * スクリュ	1	
6-18	3C8-03181-0	* Carburetor Cover * キャブレタカハ	1	
6-19	3V1-03182-0	* Carburetor Cover Gasket * キャブレタカハガasket	1	
6-20	922503-6410	* Screw * スクリュ	2	
6-21	3V2-03179-0	* Stop Screw * ストップスクリュ	1	
6-22	3V2-03157-0	* Spring * スプリング	1	
6-23	3V1-03179-0	* Stop Screw * ストップスクリュ	1	
6-24	3V1-03191-0	* Nut * ナット	1	
6-25	3V1-03192-0	* Drain Screw * ドレンスクリュ	1	
6-26	3V1-03193-0	* Gasket * ガasket	1	
6-27	3AA-03189-0	* Retaining Ring * リテーナリング	1	
6-28	3AA-03190-0	* Cap * キャップ	1	
6-29	3AA-03311-0	* Rubber Boot * ラバーフーツ	1	
6-30	3AA-03315-0	* Plunger Complete * プランジャコンプリート (EU)	1	
6-31	3AA-03314-0	* Coil Spring * コイルスプリング (EU)	1	
6-32	3Y0-03197-0	* Diaphragm Cover * ダイアフラムカハ (EU)	1	
6-33	921503-0508	* Screw * スクリュ	3	
6-34	3AA-03192-0	* Drain Screw * ドレンスクリュ	1	
6-35	3AA-03193-0	* Gasket * ガasket ドレンスクリュ	1	
6-36-1	3AA-03198-0	* Check Valve * チェックバルブ (EU)	1	6/8ps, EU
6-36-2	3Y2-03198-0	* Check Valve * チェックバルブ (EU)	1	9.8ps, EU

リコイルスタータ
Fig. 7 RECOIL STARTER

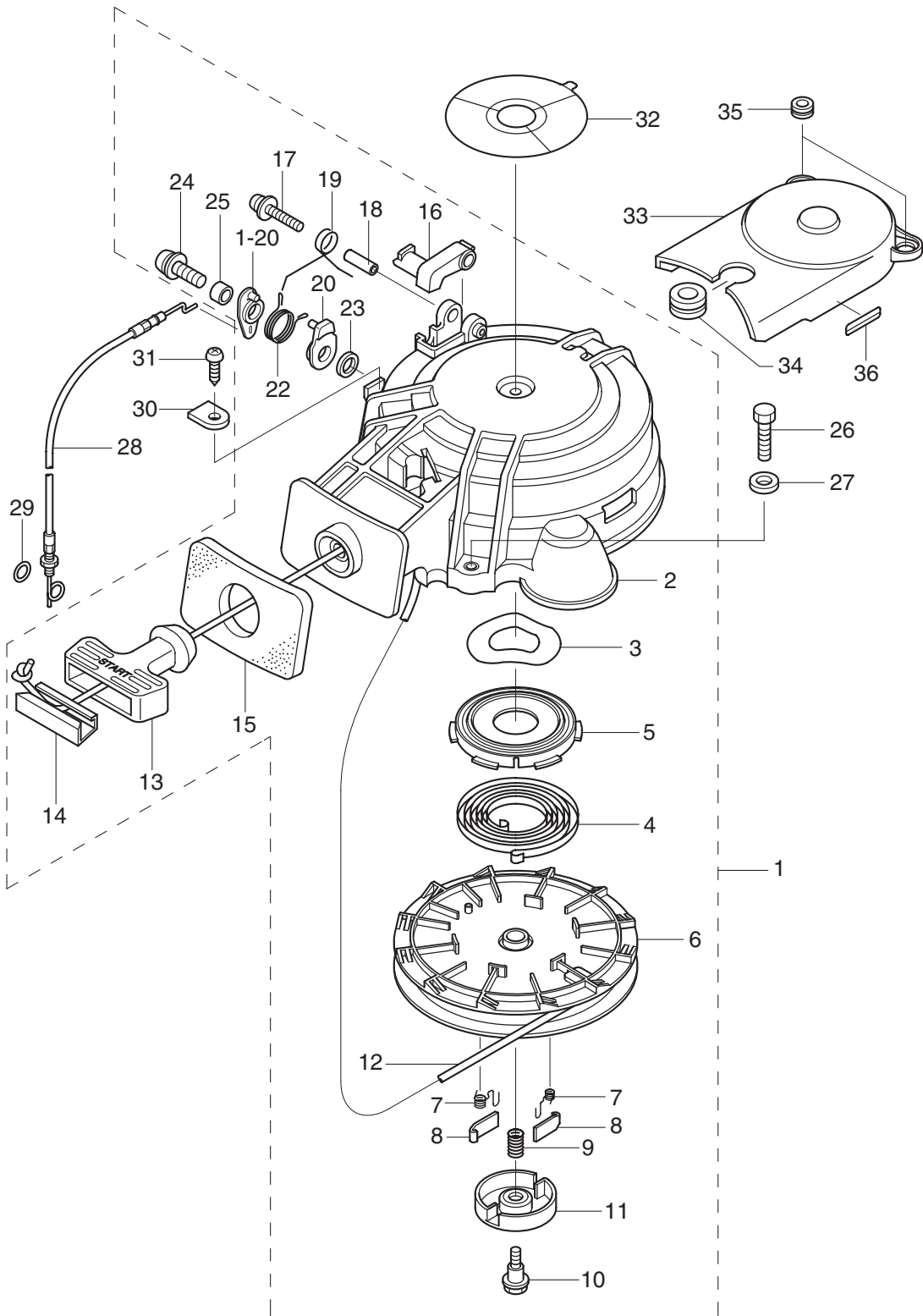

見出番号 Ref. No.	部品番号 Part No.	部 品 名 Description	個数 QTY	備 考 Remarks
7-1	3Y0-05090-0	Recoil Starter Assy リコイルスタータアッソ	1	
7-2	3AA-05098-1	* Starter Case Assy * スタータケースアッソ	1	
7-3	3V1-05259-0	* Wave Washer * ウェーブワッシャ	1	
7-4	3AA-05004-0	* Starter Spring * スタータスプリング	1	
7-5	3R1-05125-0	* Starter Spring Case * スタータスプリングケース	1	
7-6	3V1-05104-1	* Reel * リール	1	
7-7	3R1-05012-0	* Return Spring * リターンスプリング	2	
7-8	3R1-05003-2	* Ratchet * ラチェット	2	
7-9	3R1-05007-0	* Friction Spring * フリクションスプリング	1	
7-10	3R1-05138-1	* Bolt * ボルト スタータシャフト	1	
7-11	3R1-05006-2	* Friction Plate * フリクションプレート	1	
7-12	3AA-05013-0	* Starter Rope * スタータロープ	1	
7-13	3AA-05019-0	* Starter Handle * スタータハンドル	1	
7-14	3R1-05131-0	* Rope Anchor * ロープアンカ	1	
7-15	3AA-67503-0	* Starter Seal * スタータシール	1	
7-16	3AA-05252-0	* Starter Lock * スタータロック	1	
7-17	921503-5430	* Screw * スクリュ	1	
7-18	3R1-05255-0	* Collar * カラー 4-6-21	1	
7-19	3R1-05216-0	* Starter Lock Spring * スタータロックスプリング	1	
7-20	3Y0-05253-0	* Starter Lock Cam * スタータロックカム	1	
7-21	3Y0-05226-0	* Starter Lock Lever * スタータロックレバー	1	
7-22	3Y0-05258-0	* Starter Lock Cam Spring * スタータロックカムスプリング	1	
7-23	940103-0600	* Washer * ワッシャ	1	
7-24	921503-5625	* Screw * スクリュ	1	
7-25	3R0-06303-1	* Collar * カラー 6.2-9-12.3	1	
7-26	9101E3-0625	Bolt ボルト	3	
7-27-1	3R0-66308-0	Washer ワッシャ 6-16-1.5	3	
7-27-2	3R0-66308-0	Washer ワッシャ 6-16-1.5	2	
7-28	3Y0-05207-0	Starter Lock Wire スタータロックワイヤ	1	
7-29	3C7-03271-1	O-Ring オリング 1.5-2.5	1	

リコイルスタータ
 Fig. 7 RECOIL STARTER

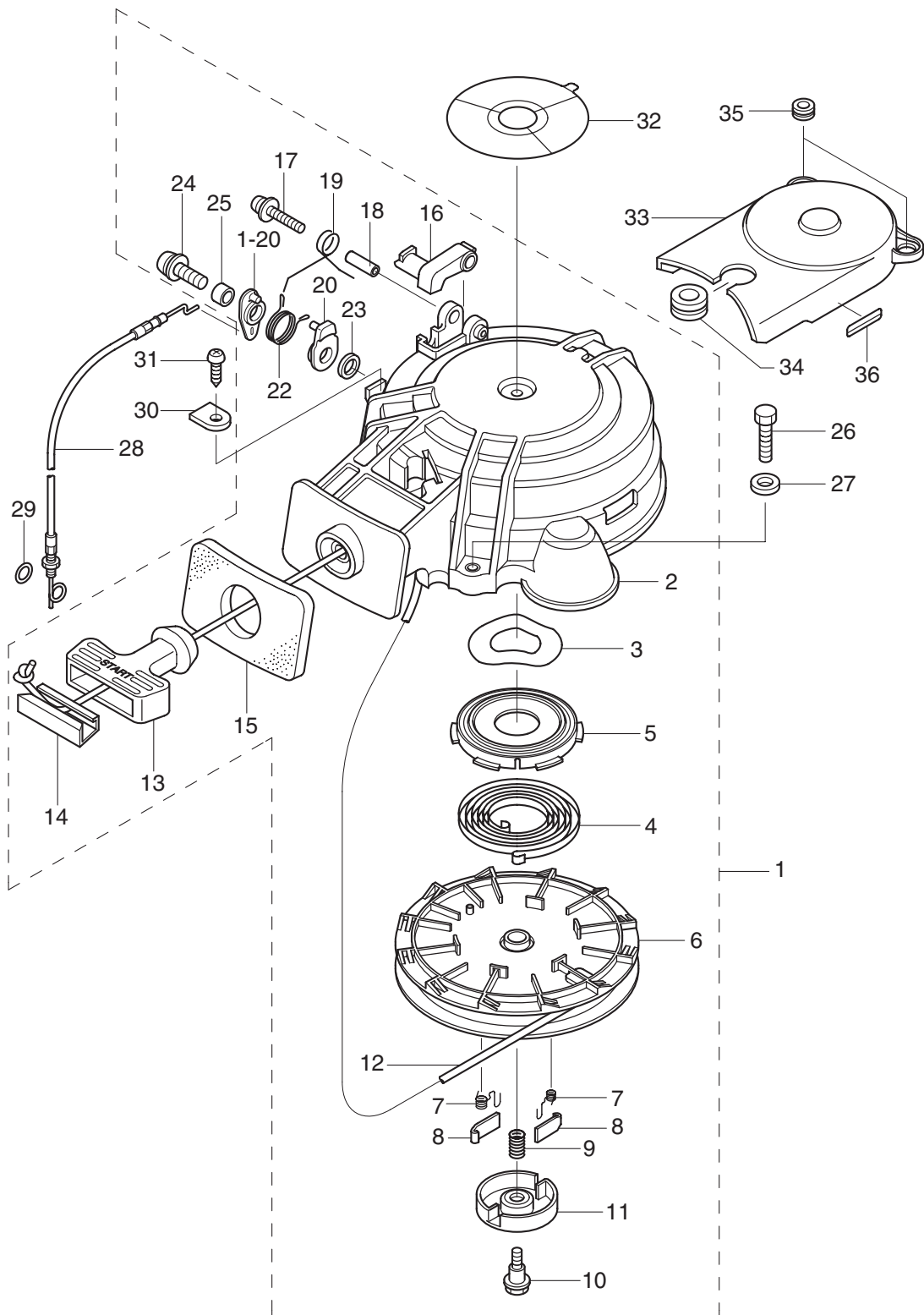

見出番号 Ref. No.	部品番号 Part No.	部 品 名 Description	個数 QTY	備 考 Remarks
7-30	332-66033-0	Stopper ストッパ カムロット [＊] プッシング [＊]	1	
7-31	3V1-05913-0	Tapping Screw タッピングスクリュー	1	
7-32	3R0-72181-0	Caution Decal (B) コーションテ [＊] カール B	1	
7-33	3V1-06308-0	Belt Cover ベルトカバー	1	
7-34	3V1-06302-0	Rubber Mount ラバ [＊] -マウント	1	
7-35	172-36008-0	Grommet グロメット 13-2	2	
7-36	3H6-72026-0	Spark Plug Decal スパークプラグテ [＊] カール	1	

マグネット & エレクトリックパーツ
 Fig. 8 MAGNETO & ELECTRIC PARTS

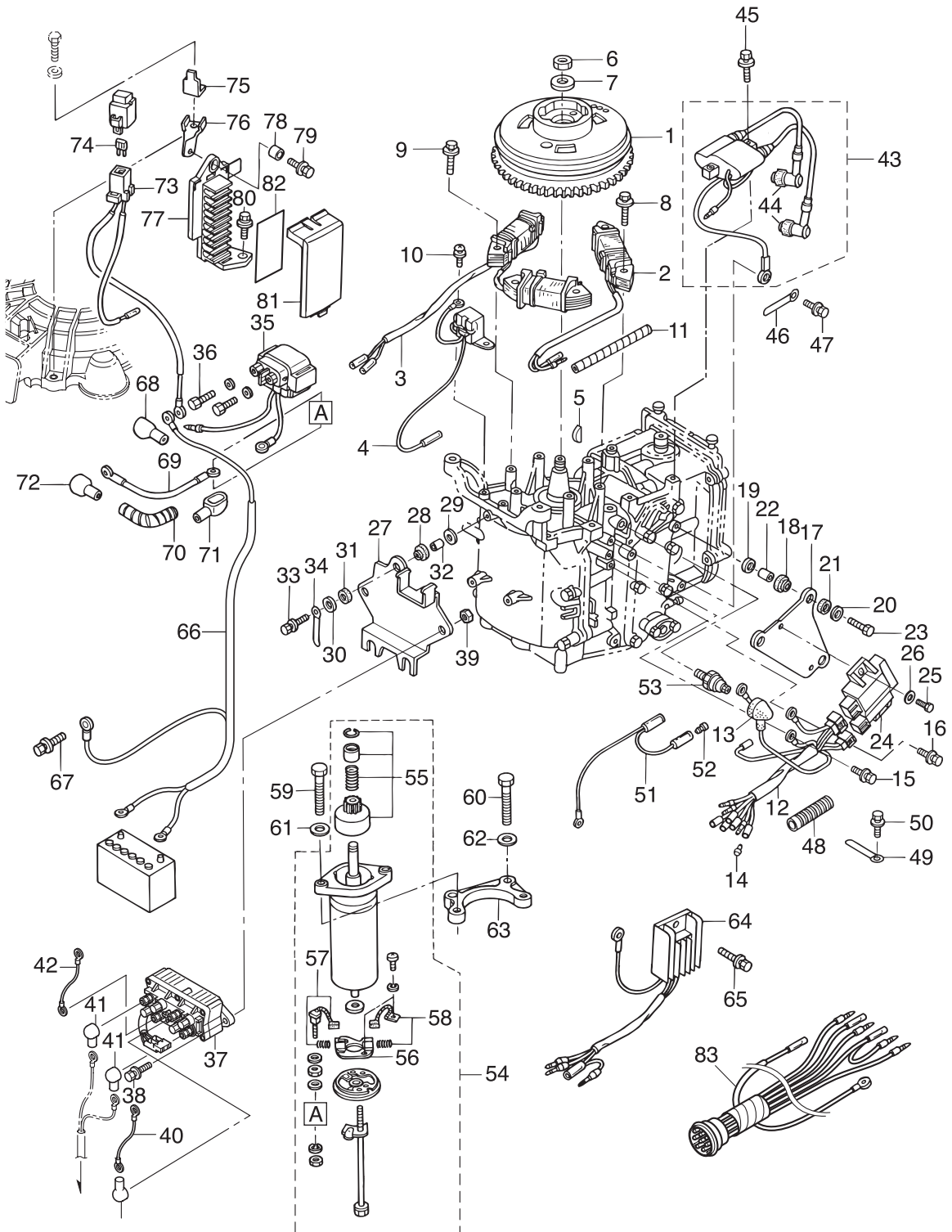

見出番号 Ref. No.	部品番号 Part No.	部 品 名 Description	個数 QTY	備 考 Remarks
8-1	3AA-06091-0	Flywheel W/Gear フライホイール(ギヤ付)	1	
8-2	3AA-06021-0	Exciter Coil エキサイタコイル	1	
8-3	3AA-06023-0	Alternator Assy オルタネータアッシ	1	
8-4	3V1-06071-0	Pulsar Coil パルサコイル	1	
8-5	3T5-10131-0	Key キートライブプーリ	1	
8-6	369-00132-0	Nut ナット 12-P1.25	1	
8-7	940121-1200	Washer ワッシャ	1	
8-8	910103-5630	Bolt ボルト	2	
8-9	910103-5630	Bolt ボルト	4	
8-10	921503-0512	Screw スクリュ	2	
8-11	3V1-76148-0	Spiral Tube Protector スパイラルチューブプロテクタ	1	
8-12	3AA-06167-0	CD Unit Cord Assy CDユニットコードアッシ	1	
8-13	3H6-07612-0	* Grommet * グロメット オイルプレッシャスイッチ	1	
8-14	3A3-76037-0	Cable Terminal Plug ケーブルターミナルプラグ	2	
8-15	910103-5612	Bolt ボルト ワッシャー付	1	
8-16	910103-5612	Bolt ボルト ワッシャー付	1	
8-17	3V1-06061-1	CD Unit Bracket CDユニットブラケット	1	
8-18	3T5-06920-0	Rubber Mount ラバマウント	3	
8-19	3R0-66308-0	Washer ワッシャ 6-16-1.5	3	
8-20	3R0-66308-0	Washer ワッシャ 6-16-1.5	3	
8-21	3B7-06305-0	Rubber Mount ラバマウント 9-16-4.3	3	
8-22	3A0-76079-0	Collar カラー 6.2-9-7.4	3	
8-23	9101E3-0625	Bolt ボルト	3	
8-24	3AA-06060-0	CD Unit CDユニット	1	
8-25	3V1-60108-0	Pre-Coated Bolt プレコートボルト	2	
8-26	3R0-66308-0	Washer ワッシャ 6-16-1.5	2	
8-27	3V1-06900-1	Electric Bracket Assy エレクトリックブラケットアッシ	1	
8-28	3T5-06920-0	Rubber Mount ラバマウント	3	
8-29	3R0-66308-0	Washer ワッシャ 6-16-1.5	3	
8-30	3R0-66308-0	Washer ワッシャ 6-16-1.5	3	

マグネト & エレクトリックパーツ
 Fig. 8 MAGNETO & ELECTRIC PARTS

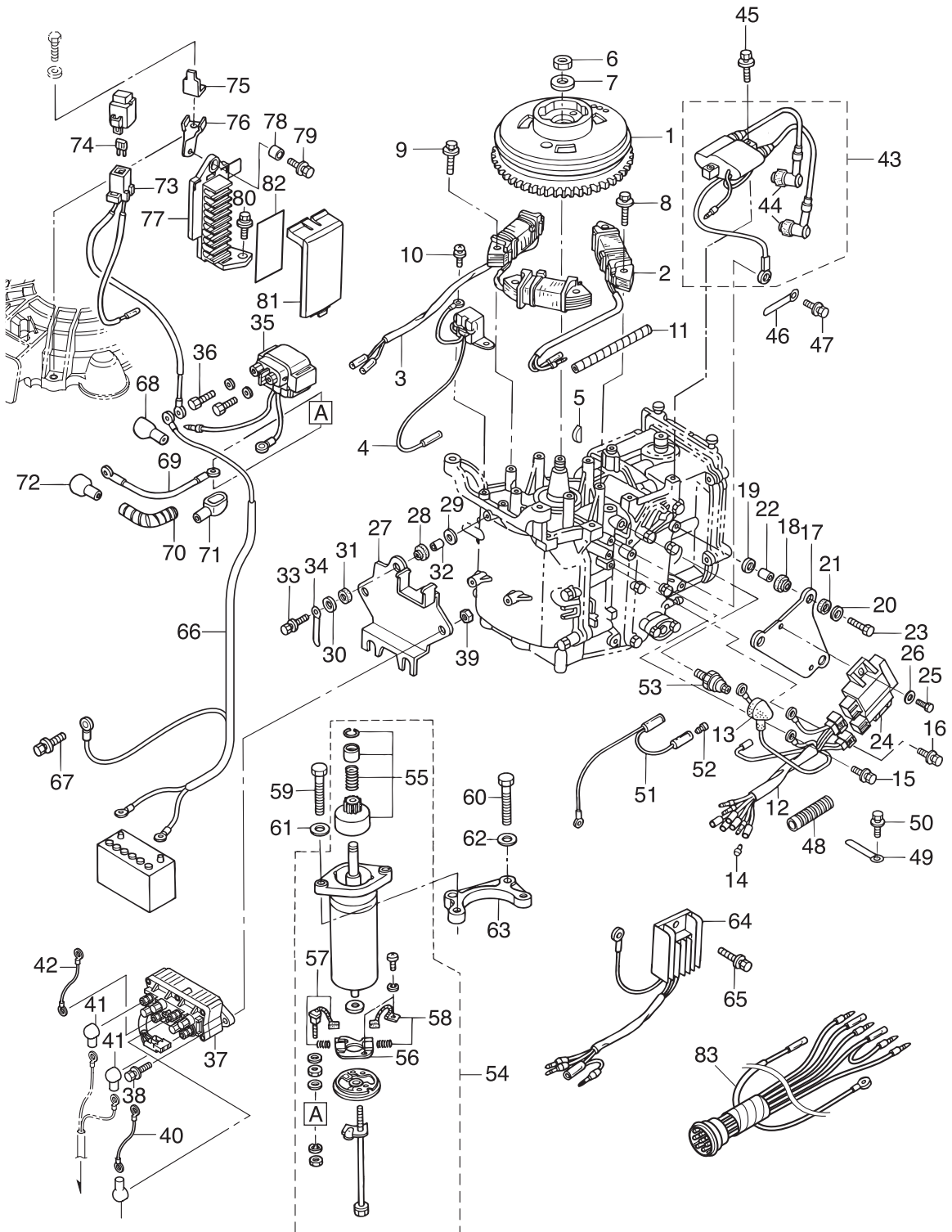

見出番号 Ref. No.	部品番号 Part No.	部 品 名 Description	個数 QTY	備 考 Remarks
8-31	3B7-06305-0	Rubber Mount ラバ [°] -マウント 9-16-4.3	3	
8-32	3A0-76079-0	Collar カラ [°] 6.2-9-7.4	3	
8-33	9101E3-0620	Bolt ボ [°] ルト	3	
8-34	3T4-06972-1	Clamp クラン [°] プ 6.5-87P	1	
8-35	3H8-76040-0	Starter Solenoid スタータソレノイ [°]	1	
8-36	910103-5610	Bolt ボ [°] ルト セムス	2	
8-37	3Z0-72580-0	PTT Solenoid Switch (A) PTTソレノイ [°] スイッチ (A)	1	
8-38	9101E3-5620	Bolt ボ [°] ルト	2	
8-39	9301E3-0600	Nut ナツト	2	
8-40	3C8-72582-0	Solenoid Switch Cord (A) ソレノイ [°] スイッチコード (A)	1	
8-41-1	3Y1-76145-0	Terminal Cap ターミナルキャッ [°] プ	1	
8-41-2	3Y1-76145-0	Terminal Cap ターミナルキャッ [°] プ	2	
8-42	3C8-72583-1	Solenoid Switch Cord (B) ソレノイ [°] スイッチコード (B) (L=130)	1	
8-43	3V1-06040-0	Ignition Coil W/R-Cap イグニッションコイル (レジスタンスキャ [°] プ付)	1	
8-44	3H6-06999-0	* Plug Cap W/Resistance * プラグキャッ [°] プ (抵抗入り)	2	
8-45	910103-5625	Bolt ボ [°] ルト	2	
8-46	309-06972-0	Clamp クラン [°] プ 6.5-47.5P	1	
8-47	910103-5616	Bolt ボ [°] ルト 5-16	1	
8-48	3V1-06133-0	Protector プロテクタ	1	
8-49	3T4-06972-1	Clamp クラン [°] プ 6.5-87P	1	
8-50	9101E3-5612	Bolt ボ [°] ルト	1	
8-51	3V5-72678-0	Separate Cord (Blk) セパレートコード [°] (黒)	1	
8-52	3A3-76037-0	Cable Terminal Plug ケーブルターミナル プラグ	1	
8-53	3H6-07611-0	Oil Pressure Switch オイルプレッシャ [°] スイッチ	1	
8-54	3AA-76010-0	Starter Motor Assy スタータモータアッ [°] シ	1	
8-55	350-76015-0	* Pinion Assy * ピニオンアッ [°] シ	1	
8-56	3AA-76014-0	* Brush Holder * ブラシホルダ	1	
8-57	3AA-76012-0	* Positive Brush * ブラシ (+)	1	
8-58	3AA-76013-0	* Negative Brush * ブラシ (-)	1	
8-59	9161F4-0830	Bolt ボ [°] ルト	2	

マグネット & エレクトリックパーツ
Fig. 8 MAGNETO & ELECTRIC PARTS

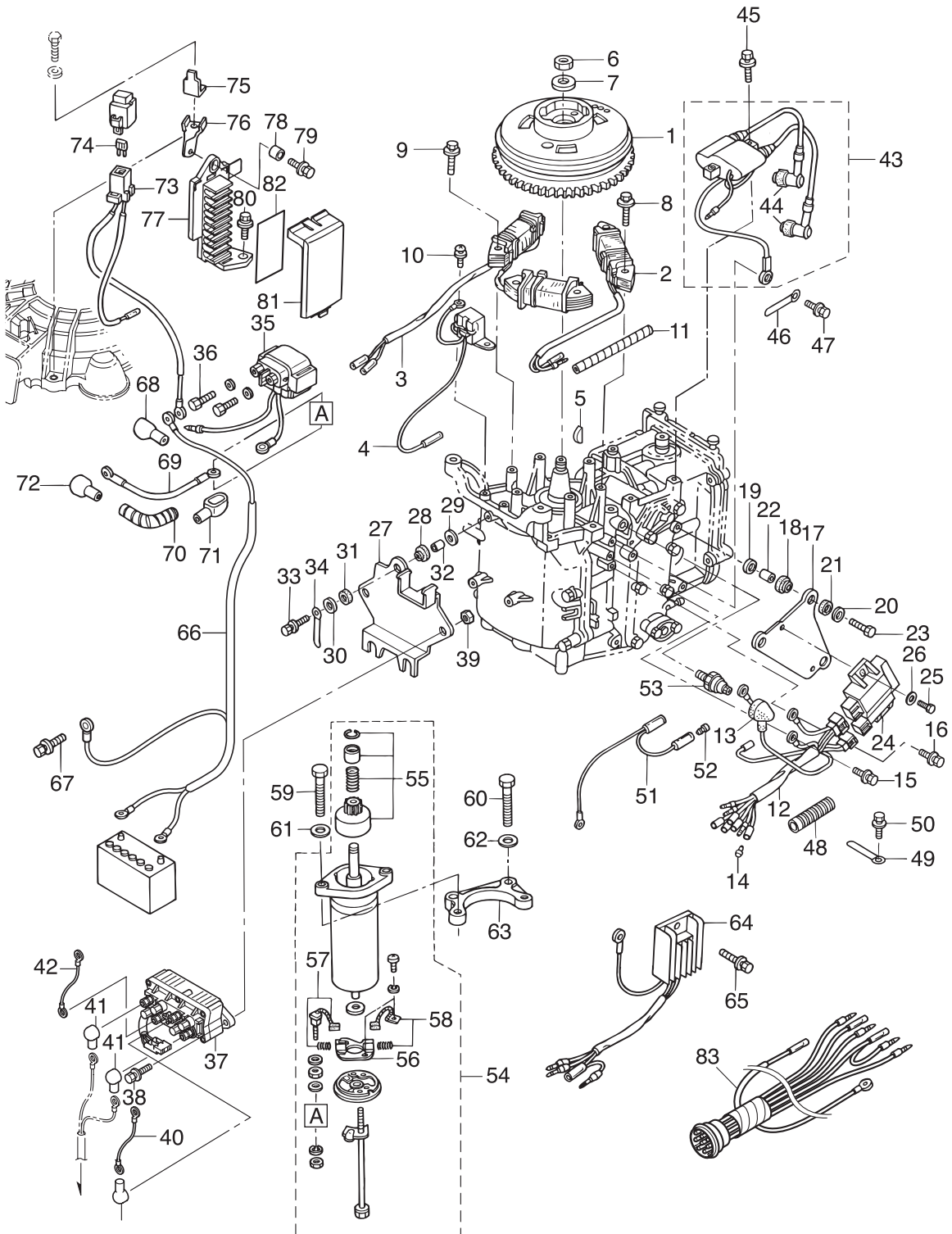

見出番号 Ref. No.	部品番号 Part No.	部 品 名 Description	個数 QTY	備 考 Remarks
8-60	9161F4-0830	Bolt ボルト	2	
8-61	9401E3-0800	Washer ワッシャ	2	
8-62	9401E3-0800	Washer ワッシャ	2	
8-63	3V1-76011-1	Starter Motor Bracket スタータモータブラケット	1	
8-64	3AA-76065-0	Rectifier Complete レクチファイアコンプリート	1	
8-65	910103-5616	Bolt ボルト 5-16	1	
8-66	3AC-76120-0	Battery Cable バッテリーケーブル	1	
8-67	910103-5610	Bolt ボルト セムス	1	
8-68	3AA-76145-0	Terminal Cap ターミナルキャップ	1	
8-69	3B2-76147-2	Starter Cable スタータケーブル (L=200)	1	
8-70	3V1-76148-0	Spiral Tube Protector スパイラルチューブプロテクタ	1	
8-71	3Y0-76145-0	Terminal Cap ターミナルキャップ	1	
8-72	3Y1-76145-0	Terminal Cap ターミナルキャップ	1	
8-73	3V1-76066-0	Fuse Wire Assy ヒューズワイヤアッソ	1	
8-74	3T5-76247-0	Fuse ヒューズ 20A	2	
8-75	3R0-76064-0	Fuse Holder Bracket ヒューズホルダブラケット	1	
8-76	3V1-06284-1	Cable Terminal Holder Stay ケーブルターミナルホルダステー	1	
8-77	3AA-06281-0	Cable Terminal Holder ケーブルターミナルホルダ	1	
8-78	174-35012-0	Collar カラー 6-8-6	1	
8-79	9101E3-5612	Bolt ボルト	1	
8-80	9101E3-5616	Bolt ボルト	1	
8-81	3AA-06902-0	Cover カバー ターミナルホルダ	1	
8-82-1	3V1-72028-0	Wiring Diagram Decal ワイヤリングダイヤグラムデカール	1	F Type
8-82-2	3V2-72028-0	Wiring Diagram Decal ワイヤリングダイヤグラムデカール	1	P Type
8-83	3V2-76110-0	Cord Assy コードアッソ	1	

ドライブシャフトハウジング
Fig. 9 DRIVE SHAFT HOUS

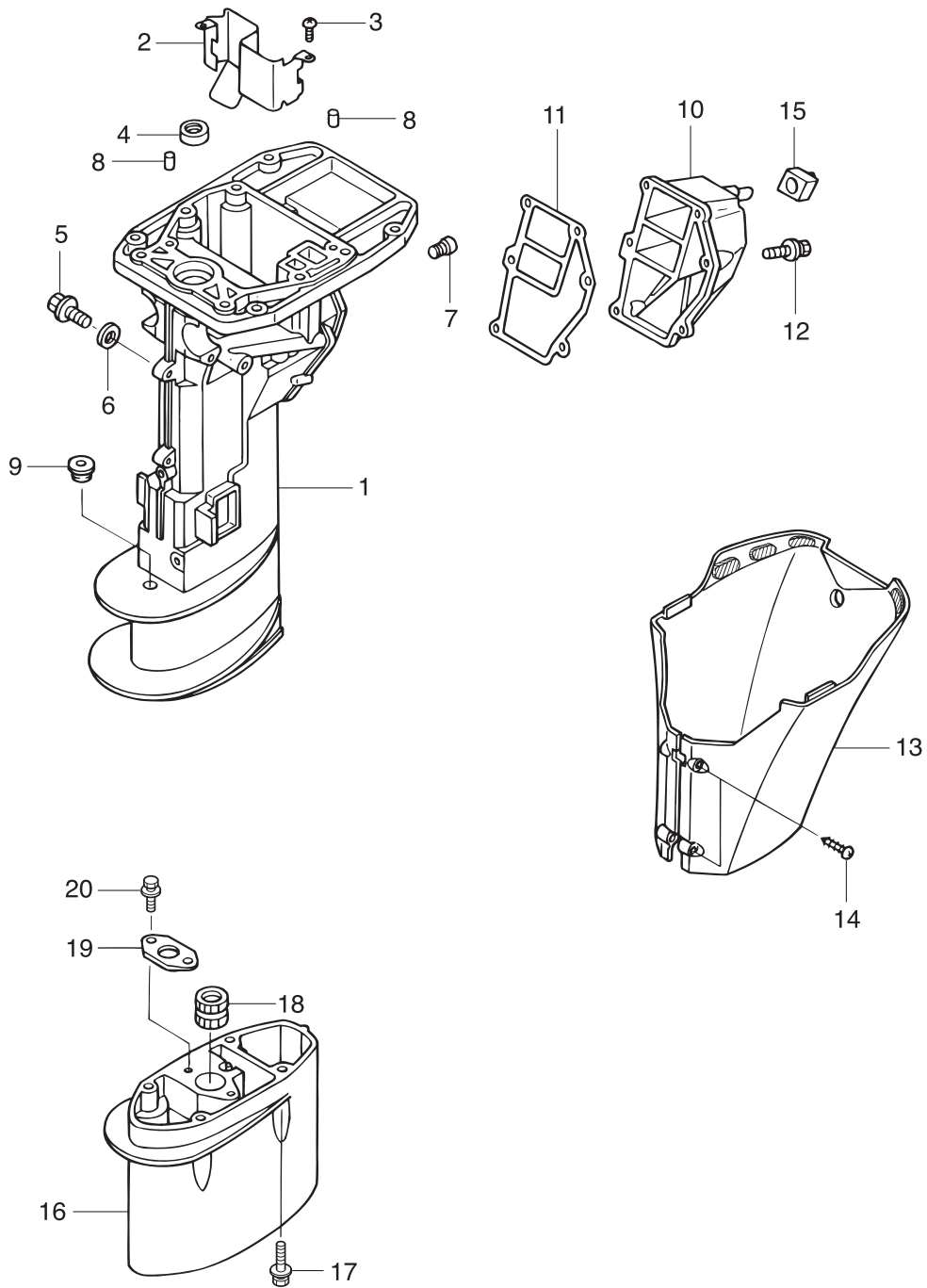

ロウユニット
Fig. 10 LOWER UNIT

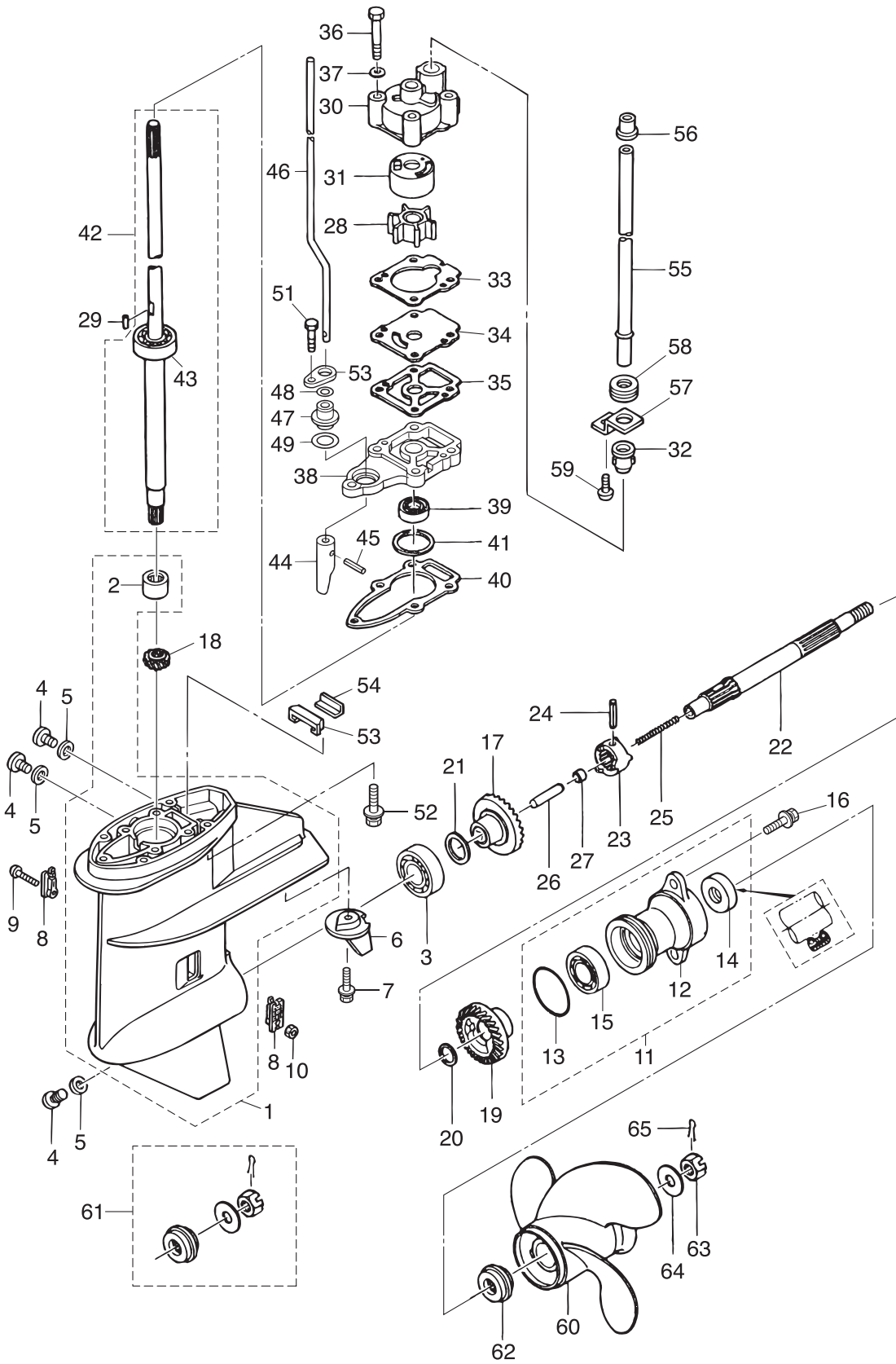

見出番号 Ref. No.	部品番号 Part No.	部 品 名 Description	個数 QTY	備 考 Remarks
10-1	3AAQ60000-0	Gear Case Assy ギヤケースアッシー	1	
10-2	3V1-60211-0	* Roller Bearing * ローラベアリング	1	
10-3	9601-0-6204	Ball Bearing ボールベアリング 6204	1	
10-4	332-60005-2	Plug プラグ	3	
10-5	332-60006-0	Gasket ガスケット 8.1-15-1	3	
10-6	3V1-60217-0	Trim Tab トリムタブ	1	
10-7	910103-5620	Bolt ボルト	1	
10-8	3AA-60206-0	Water Strainer ウォーターストレーナ	2	
10-9	921503-0430	Screw スクリュー	1	
10-10	930403-0400	Nylon Nut ナイロンナット 4P0.7	1	
10-11	3B2Q60100-0	Propeller Shaft Housing Assy プロペラシャフトハウジングアッシー	1	
10-12	3B2Q60101-0	* Propeller Shaft Housing * プロペラシャフトハウジング	1	
10-13	345-65015-0	* O-Ring * Oリング 3.2-47	1	
10-14	369-60111-0	* Oil Seal * オイルシール 15-28-10	1	
10-15	9601-0-6004	* Ball Bearing * ボールベアリング 6004	1	
10-16	9101E3-5620	Bolt ボルト	2	
10-17	3B2-64010-0	Bevel Gear Assy (A) ベベルギヤ A アッシー	1	
10-18	3B2-64020-0	Bevel Gear B ベベルギヤ B	1	
10-19	3B2-64030-0	Bevel Gear C ベベルギヤ C	1	
10-20	369-64032-0	Washer ワッシャ 15.2-19-1.9	1	
10-21-1	369-64014-0	Shim シム 21-28-0.1	A	
10-21-2	369-64015-0	Shim シム 21-28-0.15	A	
10-22	3V1-64211-0	Propeller Shaft プロペラシャフト	1	
10-23	3B2-64215-0	Clutch クラッチ	1	
10-24	301-64217-0	Pin ピン 3.5-28	1	
10-25	3V1-64221-0	Spring スプリング クラッチ	1	
10-26	369-64223-0	Push Rod プッシュロッド クラッチ	1	
10-27	3B2-64222-0	Spring Retainer スプリングリテーナ クラッチ	1	
10-28	3B2-65021-1	Water Pump Impeller ウォーターポンプインペラ	1	
10-29	3B2-65022-0	Key キー ポンプインペラ	1	

ロワユニット
Fig. 10 LOWER UNIT

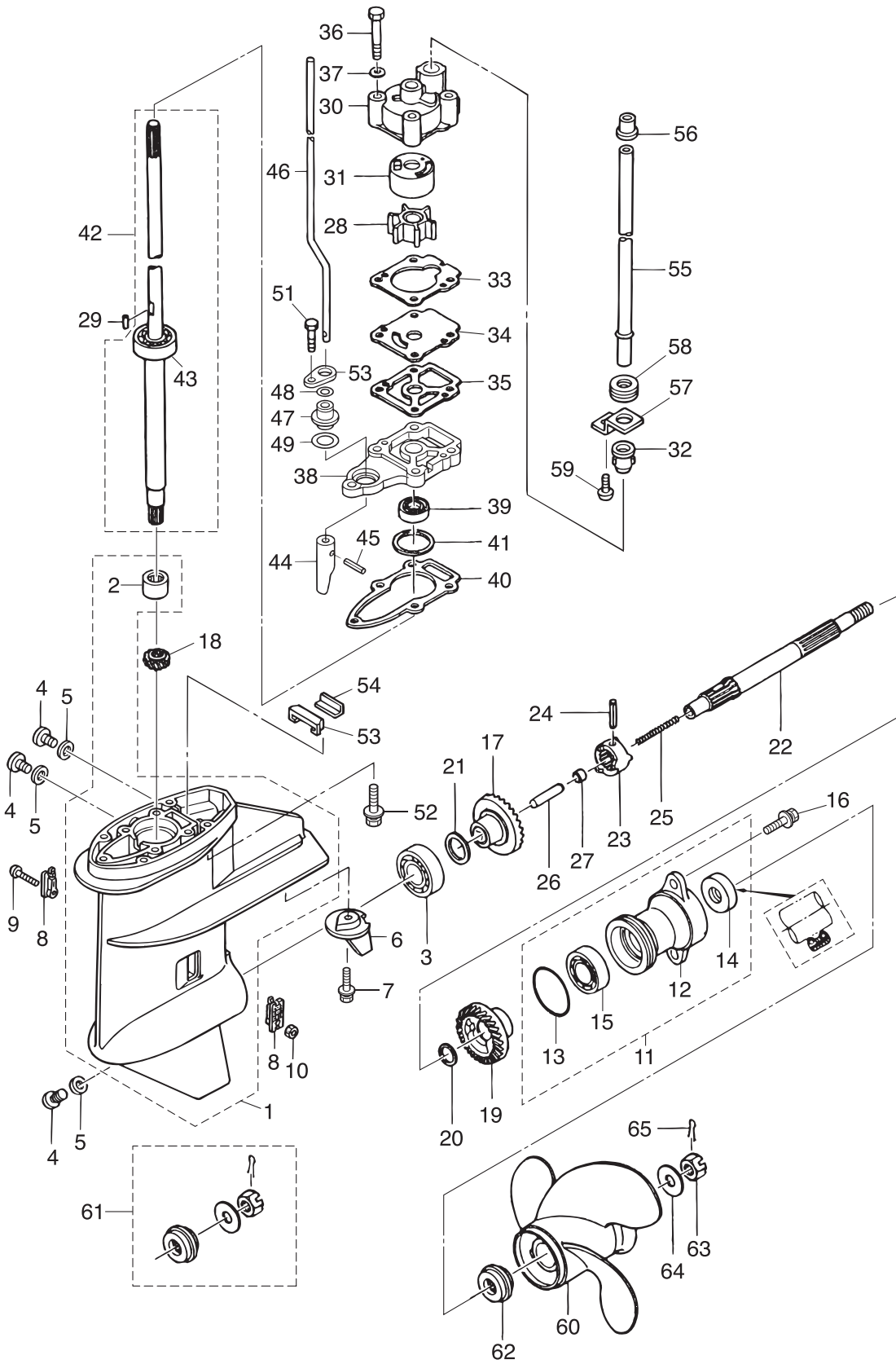

見出番号 Ref. No.	部品番号 Part No.	部 品 名 Description	個数 QTY	備 考 Remarks
10-30	3B2-65016-0	Pump Case (Upper) ポンプケース (アッパ)	1	
10-31	3B2-65011-0	Pump Case Liner ポンプケースライナ	1	
10-32	331-65014-0	Water Pipe Seal (Lower) ウォーターパイプシール (ロウ)	1	
10-33	3B2-65018-1	Pump Case Gasket ポンプケースガスケット	1	
10-34	3B2-65025-0	Water Pump Guide Plate ウォーターポンプガイドプレート	1	
10-35	3B2-65029-1	Guide Plate Gasket ガイドプレートガスケット	1	
10-36	9161E3-0650	Bolt ボルト	4	
10-37	9401E3-0600	Washer ワッシャ	4	
10-38	3V1-65017-0	Pump Case (Lower) ポンプケース (ロウ)	1	
10-39	309-60111-0	Oil Seal オイルシール 12-24-8	1	
10-40	3B2-65020-0	Pump Case Gasket (Lower) ポンプケースガスケット (ロウ)	1	
10-41-1	3B2-64081-0	Shim シム	A	t=0.1
10-41-2	3B2-64082-0	Shim シム	A	t=0.15
10-41-3	3B2-64083-0	Shim シム	A	t=0.3
10-42-1	3V1-64306-1	Drive Shaft Assy (S) ドライブシャフトアッシ (S)	1	For Transom "S"
10-42-2	3V1-64307-1	Drive Shaft Assy (L) ドライブシャフトアッシ (L)	1	For Transom "L"
10-42-3	3V1-64309-1	Drive Shaft Assy (UL) ドライブシャフトアッシ (UL)	1	For Transom "UL"
10-43	9601-0-6301	Ball Bearing ボールベアリング 6301	1	
10-44	369-66011-0	Clutch Cam クラッチカム	1	
10-45	951407-0310	Spring Pin スプリングピン 3-10	1	
10-46-1	3V1-66012-0	Cam Rod (S) カムロッド S	1	For Transom "S"
10-46-2	3V1-66013-0	Cam Rod (L) カムロッド L	1	For Transom "L"
10-46-3	3V1-66014-0	Cam Rod (UL) カムロッド UL	1	For Transom "UL"
10-47	369-66031-0	Cam Rod Bushing ブッシング カムシャフト	1	
10-48	369-66021-1	O-Ring Oリング A 2.5-4.9	1	
10-49	332-66032-0	O-Ring Oリング 2.4-15.4	1	
10-50	369-66033-0	Stopper ストッパ カムロッドブッシング	1	
10-51	9101E3-5625	Bolt ボルト	1	
10-52	3V2-60001-0	Bolt ボルト	4	
10-53	3V1-60041-0	Water Seal Rubber ウォーターシールラバー	1	

ロウユニット
Fig. 10 LOWER UNIT

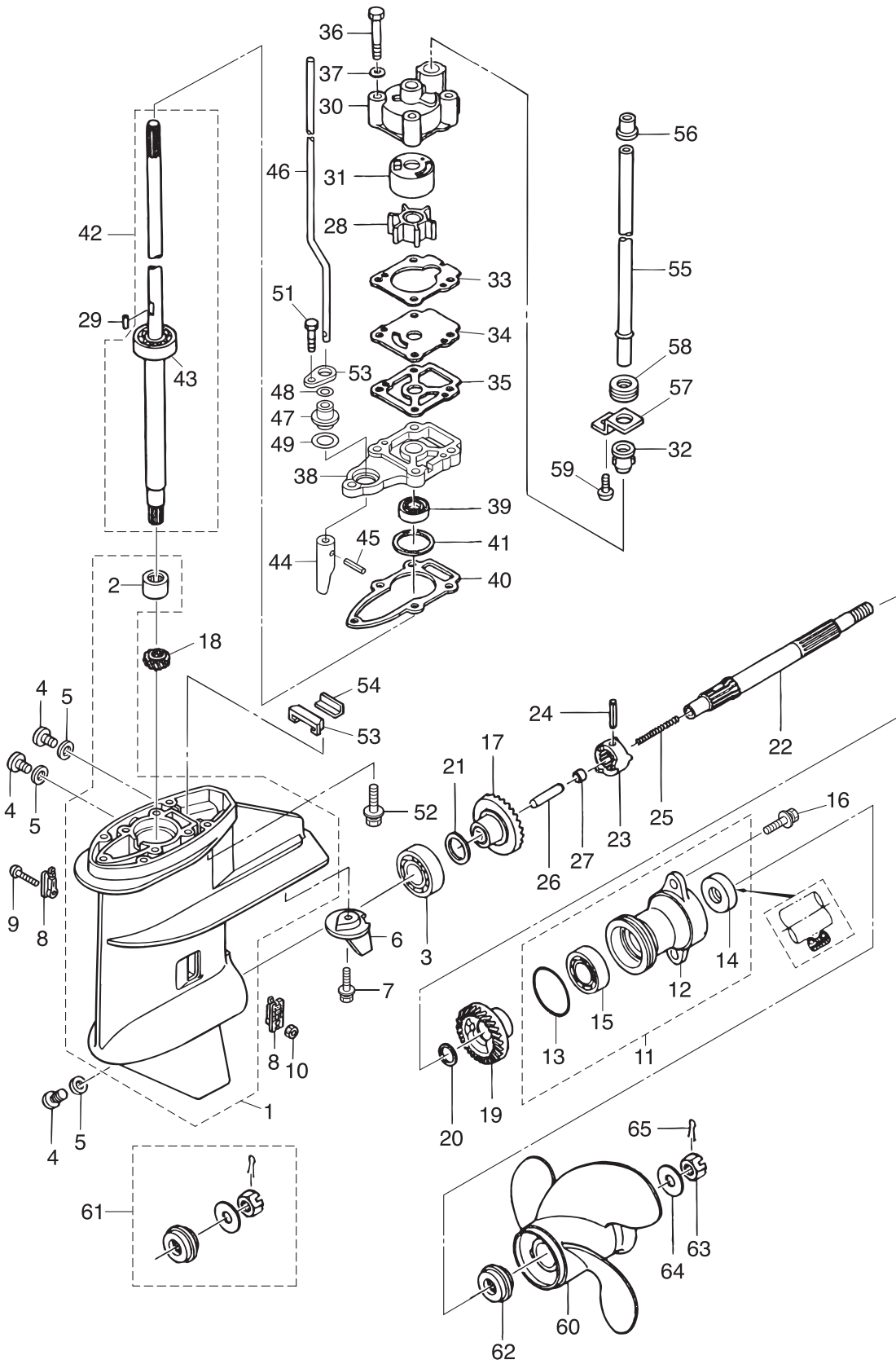

見出番号 Ref. No.	部品番号 Part No.	部品名 Description	個数 QTY	備考 Remarks
10-54	3V1-60042-0	Water Seal Plate ウォーターシールプレート	1	
10-55-1	3V1-65100-0	Water Pipe (S) ウォーターパイプ (S)	1	For Transom "S"
10-55-2	3V1-65110-0	Water Pipe (L) ウォーターパイプ (L)	1	For Transom "L"
10-55-3	3V1-65120-0	Water Pipe (UL) ウォーターパイプ (UL)	1	For Transom "UL"
10-56	3V1-65206-0	Water Pipe Seal (Upper) ウォーターパイプシール (アツハ)	1	
10-57	3V1-65203-0	Lock Plate ロックプレート	1	
10-58	3V1-65204-0	Water Pipe Auxiliary Mount ウォーターパイプオウキシリアリマウント 13-2.5	1	
10-59	9215E3-0510	Screw スクリュ	1	
10-60-1	3V1B64510-0	Propeller Assy (5") プロペラアッシー (5")4翼	1	(USA:9.8ps UL)
10-60-2	3V1B64514-0	Propeller Assy (7") プロペラアッシー (7")4翼	1	(USA:8/9.8ps L,PT)
10-60-3	3B2B64513-1	Propeller Assy (6.5") プロペラアッシー (6.5")	1	6ps L
10-60-4	3B2B64514-1	Propeller Assy (7") プロペラアッシー (7")	1	(USA:8ps S/L, 9.8ps L)
10-60-5	3B2B64515-1	Propeller Assy (7.5") プロペラアッシー (7.5")	1	8ps S/L, 9.8ps L/UL (USA:9.8ps S)
10-60-6	3B2B64517-1	Propeller Assy (8.5") プロペラアッシー (8.5")	1	9.8ps S
10-60-7	3B2B64519-1	Propeller Assy (9.5") プロペラアッシー (9.5")	1	OPT
10-61	3V1-87326-0	Propeller Hardware Kit プロペラハードウェアキット	1	
10-62	3B2-64230-1	* Thrust Holder Assy * スラストホルダアッシー	1	
10-63	369-64121-0	* Propeller Nut * プロペラナット	1	
10-64	369-64124-0	* Washer * ワッシャ 10.5-28-2	1	
10-65	951503-0318	* Split Pin * スプリットピン 3-18	1	

ブラケット (MF & EF タイプ)
 Fig. 11 BRACKET (for "MF & EF" Type)

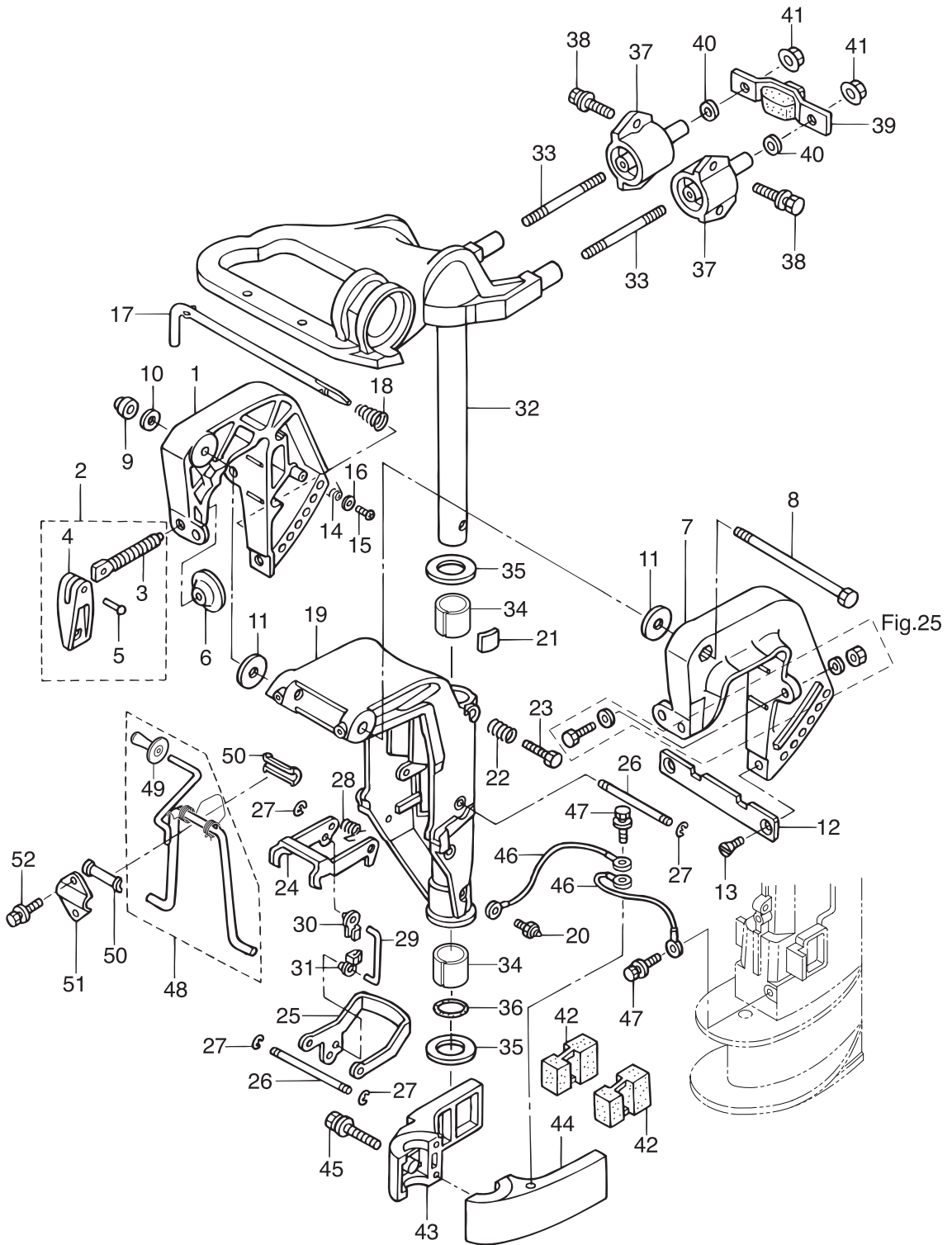

見出番号 Ref. No.	部品番号 Part No.	部 品 名 Description	個数 QTY	備 考 Remarks
11-1	3V1Q62112-1	Clamp Bracket (R) クランプブラケット (R)	1	
11-2-1	398Q62100-1	Clamp Screw Assy クランプスクリュアッソ	1	R
11-2-2	398Q62100-1	Clamp Screw Assy クランプスクリュアッソ	1	L
11-3-1	398-62103-1	Clamp Screw クランプスクリュ	1	R
11-3-2	398-62103-1	Clamp Screw クランプスクリュ	1	L
11-4-1	332Q62102-1	Clamp Screw Handle クランプスクリュハンドル	1	R
11-4-2	332Q62102-1	Clamp Screw Handle クランプスクリュハンドル	1	L
11-5-1	3C8-62104-2	Rivet リベット 3-22	1	R
11-5-2	3C8-62104-2	Rivet リベット 3-22	1	L
11-6-1	332-62101-0	Clamp Screw Pad クランプスクリュパッド	1	R
11-6-2	332-62101-0	Clamp Screw Pad クランプスクリュパッド	1	L
11-7	3V1Q62113-1	Clamp Bracket (L) クランプブラケット (L)	1	
11-8	309-62115-2	Bolt ボルト 8-122	1	
11-9	930403-0800	Nylon Nut ナイロンナット 8P1.25	1	
11-10	9401E3-0800	Washer ワッシャ	1	
11-11	307-62116-1	Washer ワッシャ 8.5-28-1	2	
11-12	3B2-62118-0	Distance Plate ディスタンスプレート ブラケット	1	
11-13	9216E3-0612	Screw スクリュ	2	
11-14	369-62146-1	Stern Bracket Spring スターンブラケットスプリング	1	
11-15	921703-0406	Screw スクリュ	1	
11-16	369-62147-0	Washer ワッシャ 4.3-16-1.5	1	
11-17	350-62121-2	Thrust Rod スラストロッド	1	
11-18	369-62122-2	Thrust Rod Spring スラストロッドスプリング	1	
11-19	3V1Q62310-0	Swivel Bracket スイベルブラケット	1	
11-20	344-67177-0	Grease Fitting グリスフィッティング	1	
11-21	345-62441-0	Friction Piece フリクションピース	1	
11-22	346-62421-1	Friction Spring フリクションスプリング	1	
11-23	9101E3-0830	Bolt ボルト	1	
11-24	3V1-66322-0	Reverse Lock リバースロック	1	
11-25	3V1-66313-0	Reverse Lock Arm リバースロックアーム	1	

ブラケット (MF & EF タイプ)
 Fig. 11 BRACKET (for "MF & EF" Type)

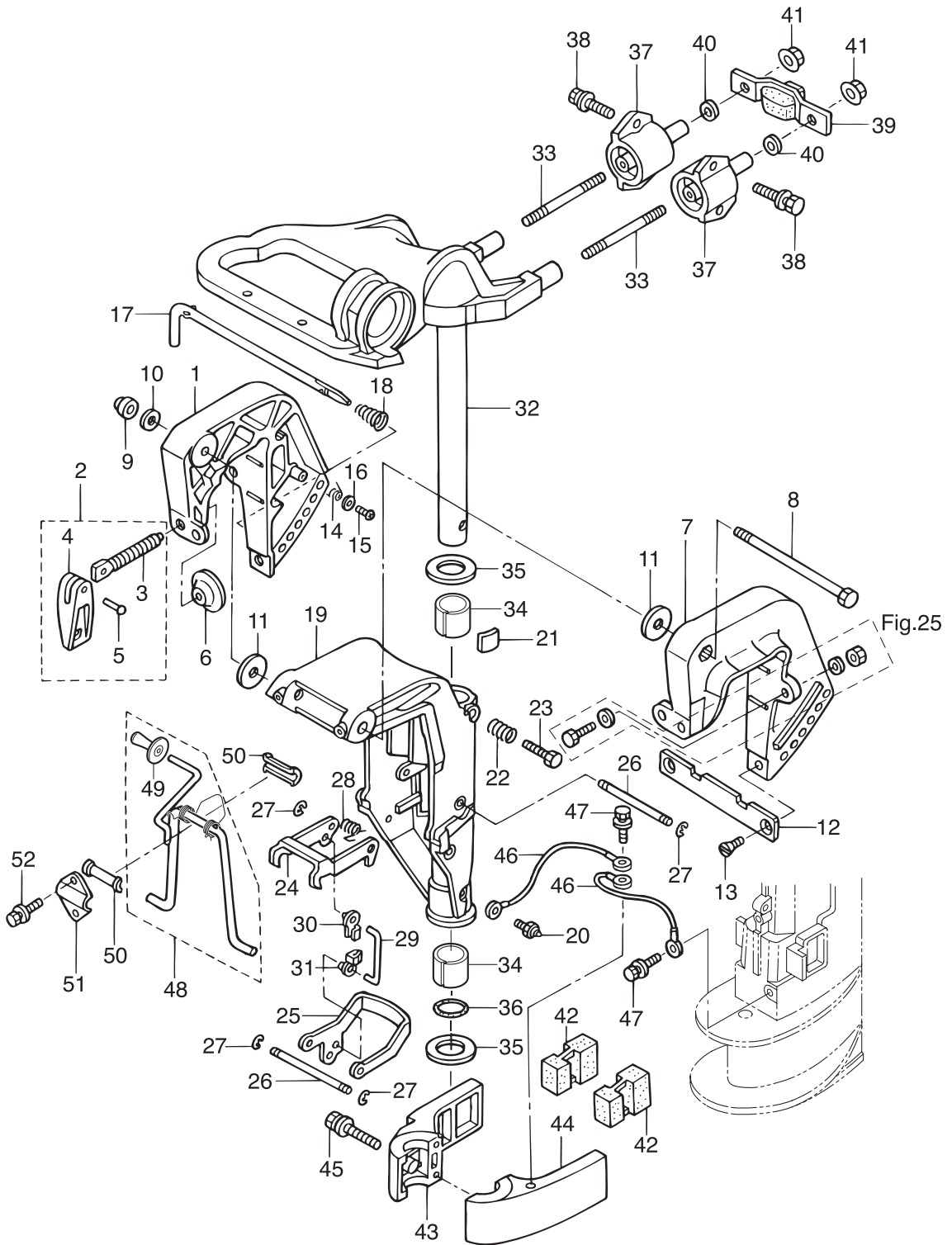

見出番号 Ref. No.	部品番号 Part No.	部 品 名 Description	個数 QTY	備 考 Remarks
11-26	3B2-66321-1	Reverse Lock Rod リバースロックロッド	2	
11-27	945303-0500	E-Ring Eリング d=5	4	
11-28	3B2-66315-0	Reverse Lock Spring リバースロックスプリング	1	
11-29	3V1-66305-1	Reverse Lock Link リバースロックリンク	1	
11-30	3C8-63733-0	Rod Snap ロッドスナップ 5-3	1	
11-31	3K9-05223-0	Rod Snap ロッドスナップ 4-2	1	
11-32	3V1Q62010-0	Steering Shaft Assy ステアリングシャフトアッシ	1	
11-33	3V1-61313-1	Stud スタット	2	
11-34	350-62417-0	Bushing ブッシング 24-30-30	2	
11-35	350-62423-0	Thrust Plate (Upper) スラストプレート (アッパ)	2	
11-36	350-62415-0	O-Ring Oリング 3.5-22	1	
11-37	3V1B61301-1	Rubber Mount (Upper) ラバマウント (アッパ)	2	
11-38	9101F4-5620	Bolt ボルト	4	
11-39	3V1-61333-1	Damper (Upper) ダンパ (アッパ)	1	
11-40	9401E3-0800	Washer ワッシャ	2	
11-41	3V1-61324-0	Nut ナット (フランジ付)	2	
11-42	3V1-61302-0	Rubber Mount (Lower) ラバマウント (ロフ)	2	
11-43	3V1Q61401-0	Mount Bracket (R) マウントブラケット (R)	1	R
11-44	3V1Q61402-0	Mount Bracket (L) マウントブラケット (L)	1	L
11-45	9101E3-5652	Bolt ボルト	2	
11-46-1	3A3-62396-1	Ground アースワイヤ	1	
11-46-2	3A3-62396-1	Ground アースワイヤ	1	
11-47	9101E3-5612	Bolt ボルト	2	
11-48	3V1-62431-1	Tilt Stopper Assy チルトストッパアッシ	1	
11-49	3AS-62433-0	* Tilt Stopper Grip * チルトストッパグリップ	1	
11-50	393-62437-0	Bushing ブッシング チルトストッパ	2	
11-51	369-62439-1	Setting Plate セッティングプレート チルトストッパ	1	
11-52	9101E3-5612	Bolt ボルト	2	

ブラケット (EP タイプ)
 Fig. 12 BRACKET (for "EP" Type)

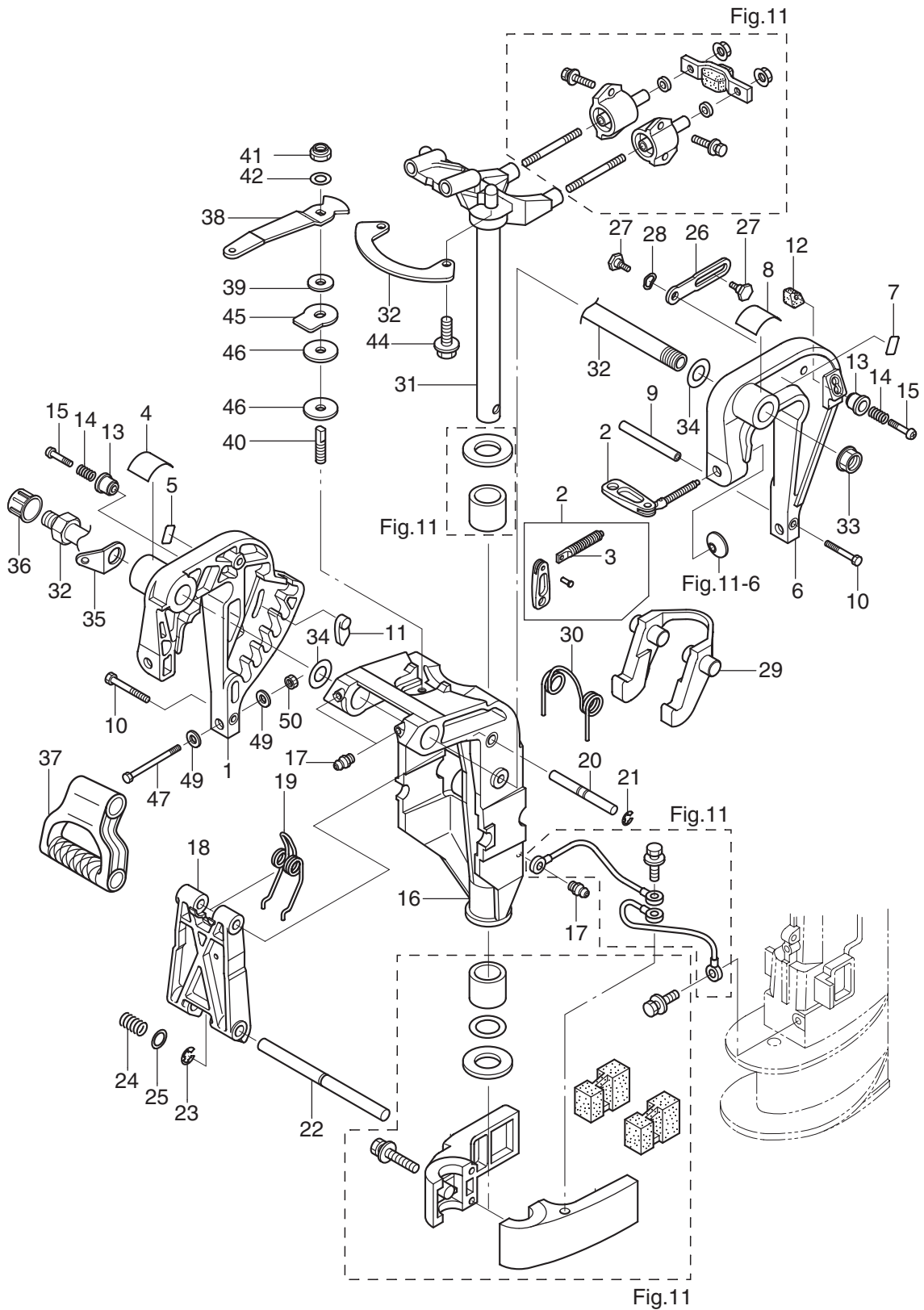

見出番号 Ref. No.	部品番号 Part No.	部 品 名 Description	個数 QTY	備 考 Remarks
12-1	3AAQ62112-1	Clamp Bracket (R) クランプブラケット (R)	1	
12-2-1	3AAQ62100-0	Clamp Screw Assy クランプスクリュアッソ	1	R
12-2-2	3AAQ62100-0	Clamp Screw Assy クランプスクリュアッソ	1	L
12-3-1	3AA-62103-0	* Clamp Screw * クランプスクリュ	1	R
12-3-2	3AA-62103-0	* Clamp Screw * クランプスクリュ	1	L
12-4	3AA-84461-0	Trim Position Decal トリムポジションデカール	1	
12-5	3AA-67589-0	Lower Tilt Limit Decal ロワチルトリミットデカール	1	
12-6	3AAQ62113-1	Clamp Bracket (L) クランプブラケット (L)	1	
12-7	3AA-67584-0	Tilt Lock Decal チルトロックデカール	1	
12-8	3AA-72049-0	Co-Pilot Decal コパイロットデカール	1	
12-9	3AA-62117-0	Distance Piece ディスタンスピース	1	
12-10	9101E3-5640	Bolt ボルト	2	
12-11	3AA-62163-0	Trim Setting Plate トリムセッティングプレート	1	
12-12	3AA-62164-0	Tilt Lock Piece チルトロックピース	1	
12-13	3AA-62463-0	Knob ノブ	2	
12-14	3Y0-66112-0	Spring スプリング チルトロックノブ	2	
12-15	921503-0535	Screw スクリュ	2	
12-16	3AAQ62310-1	Swivel Bracket スイベルブラケット	1	
12-17	344-67177-0	Grease Fitting グリスフィッティング	3	
12-18	3AA-62994-0	Tilt Stopper Body チルトストッパボディ	1	
12-19	3AA-62434-0	Spring スプリング	1	
12-20	3AA-62995-0	Tilt Stopper Shaft (Upper) チルトストッパシャフト (アッパ)	1	
12-21	945303-0600	E-Ring Eリング d=6	2	
12-22	3AA-62996-1	Tilt Stopper Shaft (Lower) チルトストッパシャフト (ロワ)	1	
12-23	945303-0900	E-Ring Eリング d=9	1	
12-24	3AA-63727-0	Spring スプリング	1	
12-25	332-61315-0	Washer ワッシャ 10.5-18-1.5	1	
12-26	3AA-62454-0	Tilt Stopper (L) チルトストッパ (L)	2	
12-27	3AA-62452-0	Bolt ボルト	4	
12-28	941403-1000	Wave Washer ウェーブワッシャ d=10	2	

ブラケット (EP タイプ)
 Fig. 12 BRACKET (for "EP" Type)

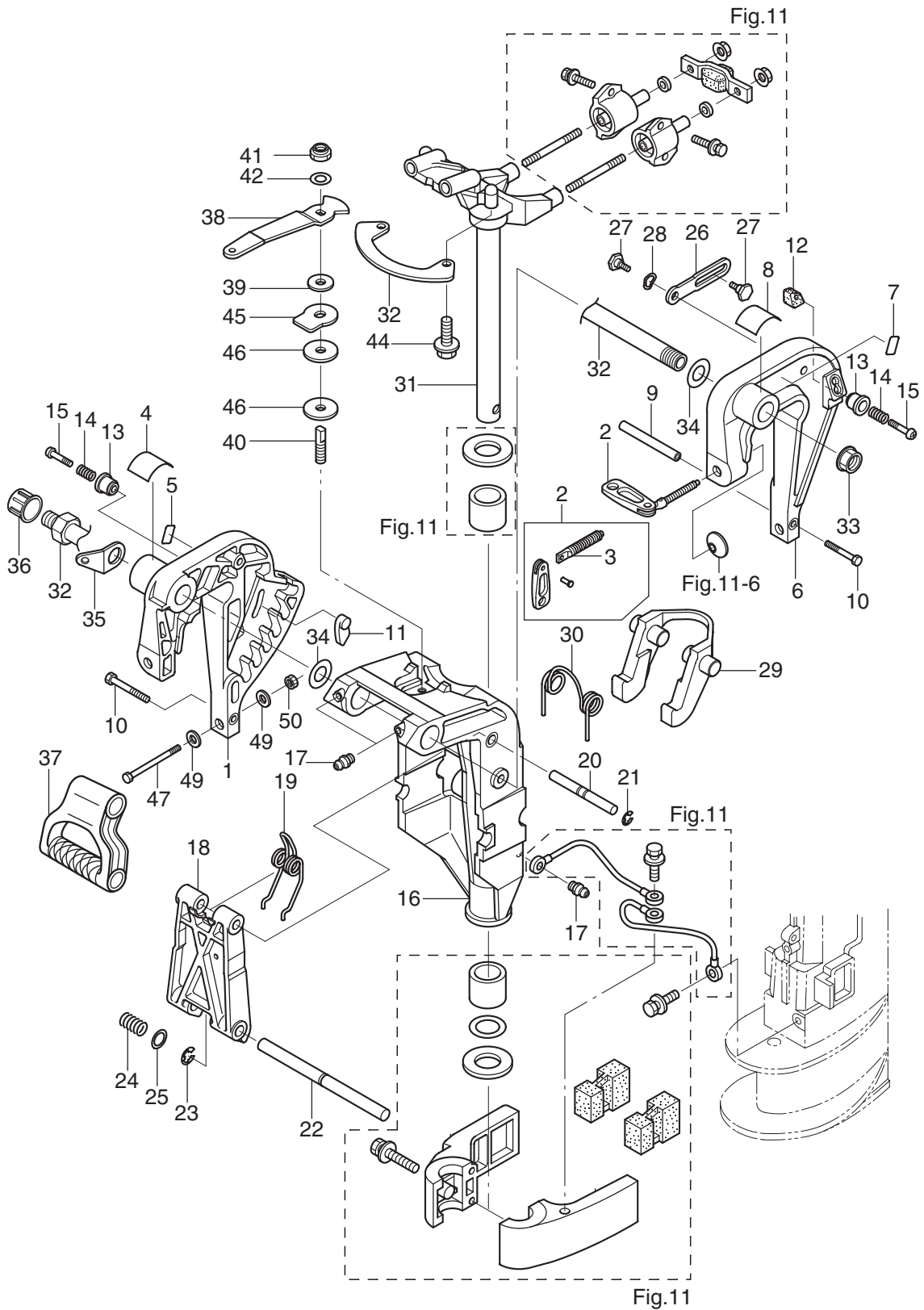

見出番号 Ref. No.	部品番号 Part No.	部 品 名 Description	個数 QTY	備 考 Remarks
12-29	3AA-66322-1	Reverse Lock リバースロック	1	
12-30	3AA-66315-0	Reverse Lock Spring リバースロックスプリング	1	
12-31	3AAQ62010-0	Steering Shaft Assy ステアリングシャフトアッシ	1	
12-32	3AC-62191-0	Swivel Bracket Shaft Assy スイベルブラケットシャフトアッシ	1	
12-33	346-62124-1	Nylon Nut ナイロンナット 7/8	1	
12-34	3AA-62116-0	Washer ワッシャ 22-36-1	2	
12-35	3AA-62114-1	Plate プレート	1	
12-36	346-62127-0	Cap Nut キャップナット フラケットホルト	2	
12-37	3AA-61199-0	Carrying Handle キャリングハンドル	1	
12-38	3AA-62441-0	Friction Lever フリクションレバー	1	
12-39	3R3-62443-0	Washer ワッシャ 8.1-20-0.8	1	
12-40	3R3-62445-0	Bolt ボルト コハイロット	1	
12-41	930403-0800	Nylon Nut ナイロンナット 8P1.25	1	
12-42	9401E3-0800	Washer ワッシャ	1	
12-43	3AA-62447-0	Plate プレート コハイロット	1	
12-44	9101E3-5616	Bolt ボルト	2	
12-45	3R3-62448-1	Washer ワッシャ コハイロット	1	
12-46	3R3-62449-0	Disc ディスク コハイロット	2	
12-47	9101E3-0885	Bolt ボルト	2	
12-48	9401E3-0800	Washer ワッシャ	2	
12-49	3Z0-61334-0	Washer ワッシャ	2	
12-50	930403-0800	Nylon Nut ナイロンナット 8P1.25	2	

ブラケット (EFT & EPT タイプ)
 Fig. 13 BRACKET (for "EFT & EPT" Type)

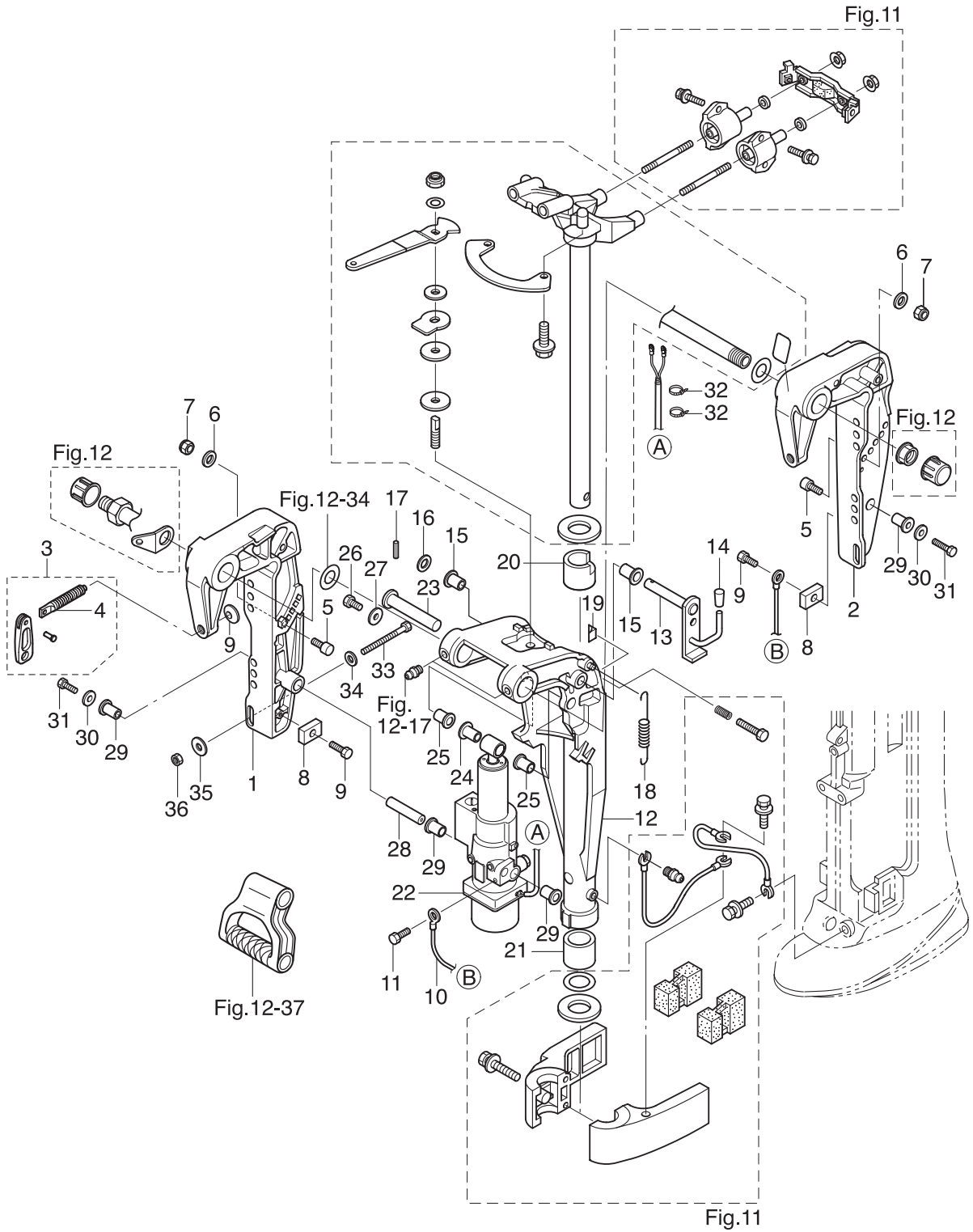

見出番号 Ref. No.	部品番号 Part No.	部 品 名 Description	個数 QTY	備 考 Remarks
13-1	3Z0Q77211-2	Clamp Bracket (PTT-R) クランプブラケット (PTT-R)	1	
13-2	3Z0Q77212-0	Clamp Bracket (PTT-L) クランプブラケット (PTT-L)	1	
13-3-1	3C8Q62100-1	Clamp Screw Assy クランプスクリュアッソ	1	R
13-3-2	3C8Q62100-1	Clamp Screw Assy クランプスクリュアッソ	1	L
13-4-1	3E3-62103-0	* Clamp Screw * クランプスクリュ	1	R
13-4-2	3E3-62103-0	* Clamp Screw * クランプスクリュ	1	L
13-5	3Z0-77115-0	Trim Lock Pin トリムロックピン	2	
13-6	3P0-66233-0	Washer ワッシャ 8.1-16-1.5	2	
13-7	3V5-62442-0	Nylon Nut ナイロンナット (2T) M8=P1.25	2	
13-8	3H6-60218-0	Anode アノード	2	
13-9	910103-5616	Bolt ボルト 5-16	2	
13-10	398-62396-1	Ground アースワイヤ	1	
13-11	910103-5612	Bolt ボルト ワッシャー付	1	
13-12	3V1Q77208-0	Swivel Bracket Assy スイベルブラケットアッソ	1	
13-13	3Z0-62476-1	Tilt Stopper チルトストッパ (PTT)	1	
13-14	369-62433-1	Tilt Stopper Grip チルトストッパグリップ	1	
13-15	353-63207-0	Collar カラー 10.2-12-12	2	
13-16	9401E3-1000	Washer ワッシャ	1	
13-17	951403-3516	Spring Pin スプリングピン 3.5-16	1	
13-18	3R0-62473-0	Tilt Stopper Spring チルトストッパスプリング	1	
13-19	3Z0-63035-0	Friction Piece フリクションピース	1	
13-20	3Z0-62417-0	Bushing ブッシング 24-30-30	1	
13-21	350-62417-0	Bushing ブッシング 24-30-30	1	
13-22	3Z0Q77151-0	Pt Assy PTアッソ	1	
13-23	3R0-77071-1	Cylinder Pin (Upper) シリンダピンアッパ	1	
13-24	3Z0-77076-0	Bushing ブッシング 13-16-31	1	
13-25	3R0-77076-0	Bushing ブッシング 13-17-19.5	2	
13-26	9101E3-0612	Bolt ボルト	1	
13-27	345-05122-1	Washer ワッシャ 6.5-23-1.5	1	
13-28	3Z0-77101-1	Cylinder Pin (Lower) シリンダピン (口)	1	

ブラケット (EFT & EPT タイプ)
 Fig. 13 BRACKET (for "EFT & EPT" Type)

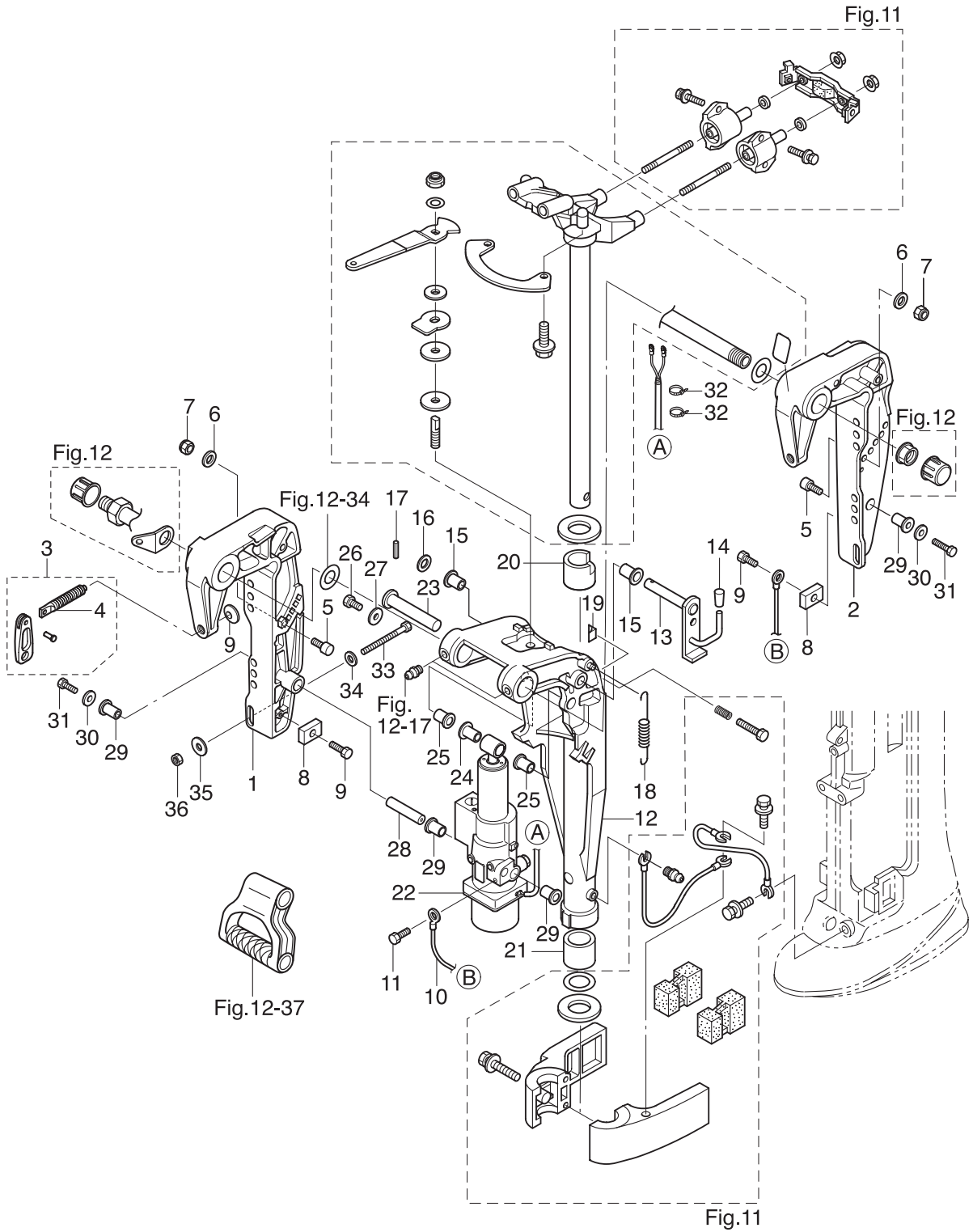

パワーチルト
 Fig. 14 POWER TILT

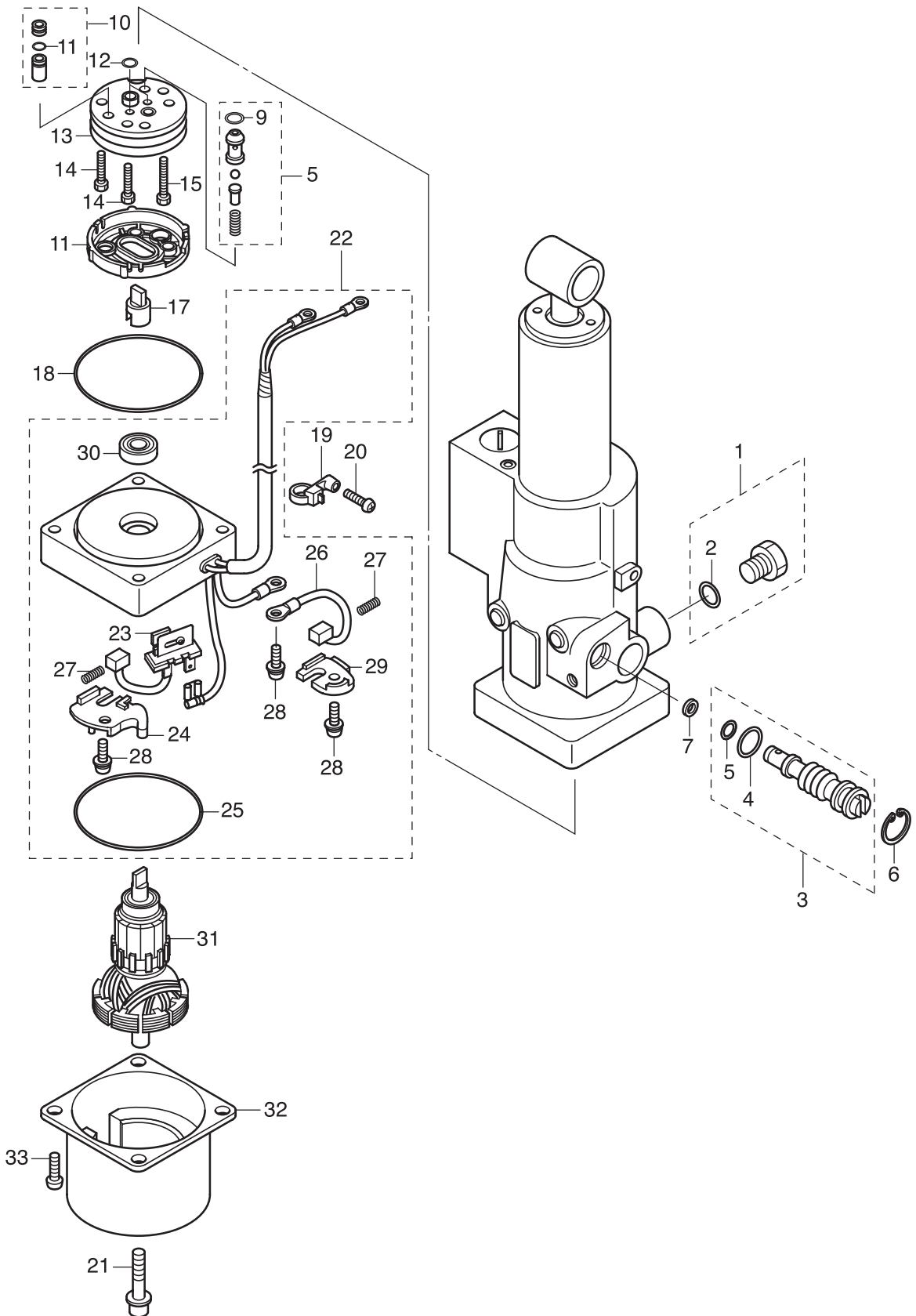

見出番号 Ref. No.	部品番号 Part No.	部 品 名 Description	個数 QTY	備 考 Remarks
14-1	3Z0-77221-0	Cap Assy キャップアッソ	1	
14-2	3B7-77169-0	O-Ring Oリング	1	
14-3	3Z0-77175-0	Manual Valve Assy マニュアルバルブアッソ	1	
14-4	3R0-77177-0	* O-Ring * Oリング 2.4-9.8	1	
14-5	3Z0-77179-0	* O-Ring * Oリング	1	
14-6	3R0-77171-0	C-Ring Cリング	1	
14-7	3R0-77173-0	Seal Washer シールワッシャ	1	
14-8	3Z0-77450-0	Relief Valve Assy リリーフバルブアッソ	1	
14-9	3Z0-77179-0	* O-Ring * Oリング	1	
14-10	3Z0-77460-0	Valve Assy バルブアッソ	1	
14-11	3R0-77451-0	* O-Ring * Oリング 1.5-3.5	1	
14-12	3B7-77169-0	O-Ring Oリング	2	
14-13	3B7-77430-0	Pump ポンプ	1	
14-14	3B7-77432-1	Bolt ボルト	2	
14-15	3B7-77431-1	Bolt ボルト	1	
14-16	3B7-77434-1	Filter フィルタ	1	
14-17	3E0-77163-0	Coupling カップリング ホンプ	1	
14-18	3R0-77167-0	O-Ring Oリング 2-62.5	1	
14-19	3Z1-84398-0	Band バンドリードワイヤ	1	
14-20	9215E3-0512	Screw スクリュ	1	
14-21	3Z0-77431-0	Bolt ボルト	2	
14-22	3Z0-77192-0	Motor Bracket Assy モータブラケットアッソ	1	
14-23	3Z0-77191-0	* Breaker * ブレーカ	1	
14-24	3Z0-77187-0	* Breaker Holder * ブレーカホルダ	1	
14-25	3Z0-77167-0	* O-Ring * Oリング	1	
14-26	3E0-77183-0	* Brush * ブラシ	1	
14-27	3E0-77184-0	* Brush Spring * ブラシスプリング	2	
14-28	921521-5512	* Screw * スクリュ	3	
14-29	3Z0-77186-0	* Brush Holder * ブラシホルダ	1	
14-30	3E0-77193-0	* Oil Seal * オイルシール	1	

パワーチルト
 Fig. 14 POWER TILT

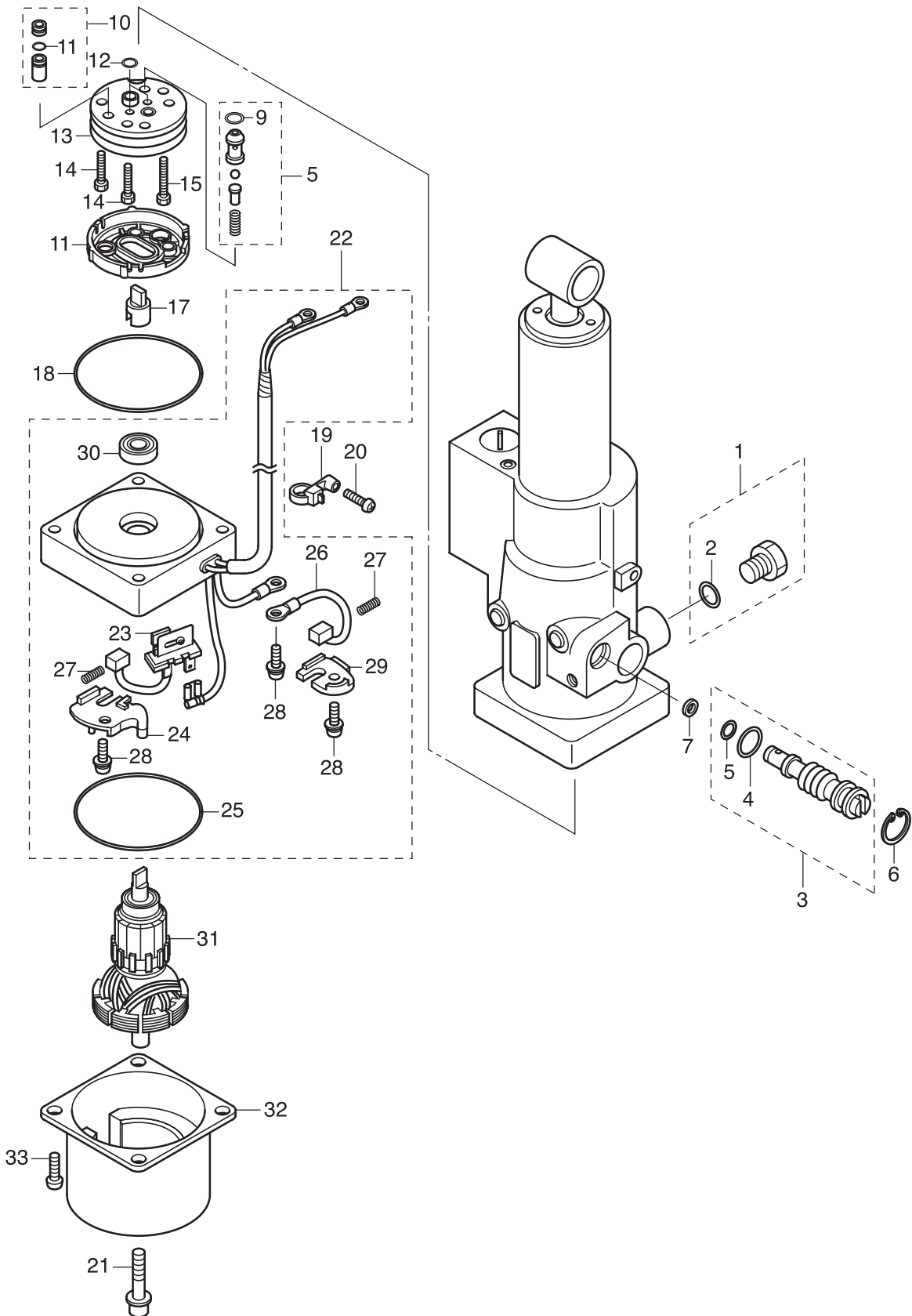

見出番号 Ref. No.	部品番号 Part No.	部 品 名 Description	個数 QTY	備 考 Remarks
14-31	3Z0-77190-0	Armature Assy アマチュアアツシ	1	
14-32	3Z0-77195-0	Yoke Assy ヨークアツシ	1	
14-33	9215E3-5512	Screw スクリュ	2	

ティラハンドル
Fig. 15 TILLER HANDLE

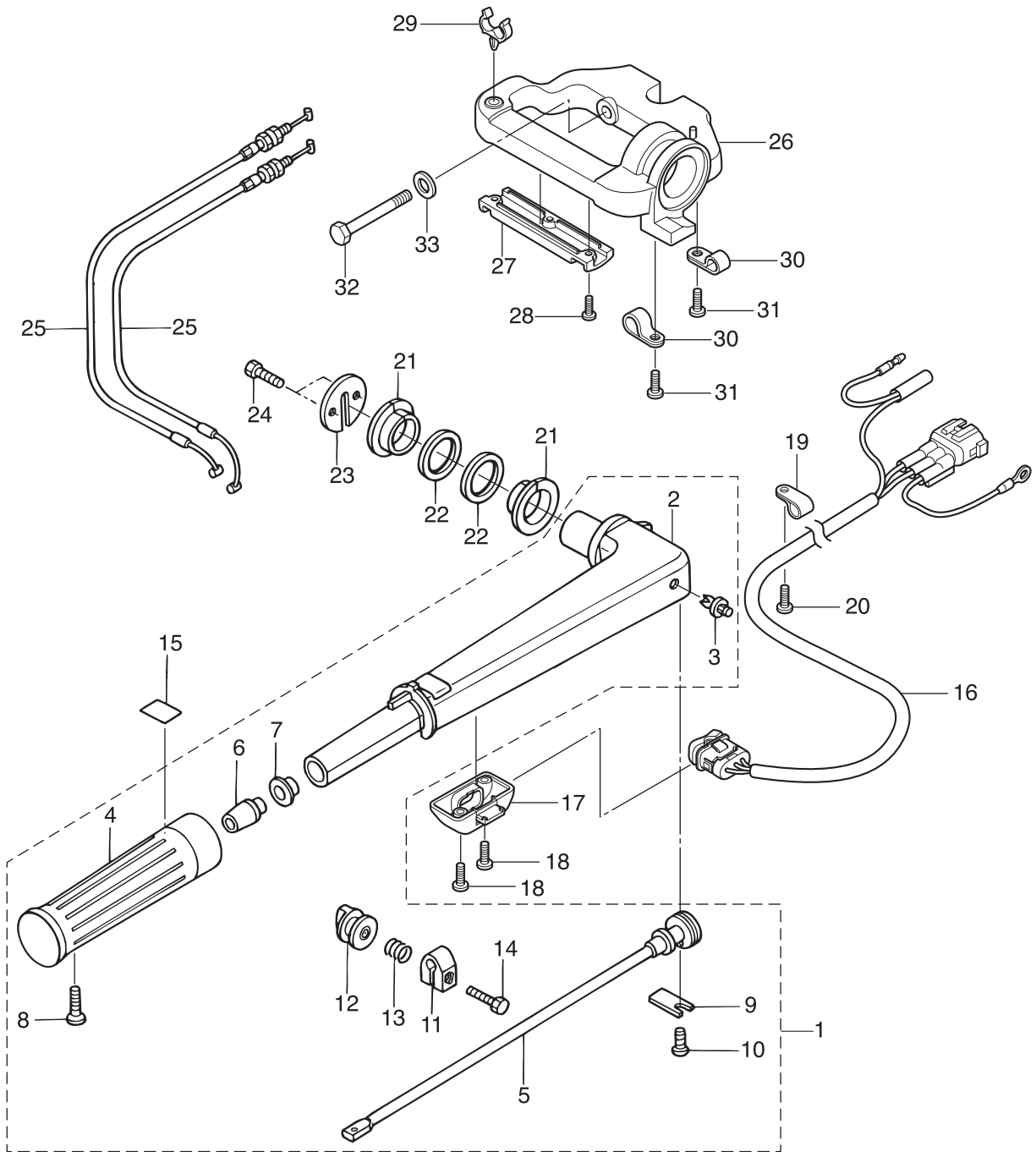

見出番号 Ref. No.	部品番号 Part No.	部 品 名 Description	個数 QTY	備 考 Remarks
15-1	3V1Q63003-3	Tiller Handle Assy ティラハンドルアッシー	1	
15-2	3V1Q63011-2	* Tiller Handle * ティラハンドル	1	
15-3	350-67154-0	* Plastic Rivet * プラスチックリベット 6.5	1	
15-4	3R3-63012-0	* Grip * グリップ	1	
15-5	3V1-63041-0	* Throttle Shaft * スロットルシャフト	1	
15-6	3H6-63048-0	* Throttle Shaft Damper * スロットルシャフトダンパー	1	
15-7	3H6-63510-0	* Bushing * ブッシング 14-15.8-7	1	
15-8	920803-0518	* Screw * スクリュー	1	
15-9	3B2-63063-0	* Throttle Shaft Support * スロットルシャフトサポート	1	
15-10	9215E3-0612	* Screw * スクリュー	1	
15-11	3V1-63035-1	* Friction Piece * フリクションピース	1	
15-12	3V1-63077-0	* Adjusting Nut * アジャストナット	1	
15-13	3V1-63036-0	* Spring * スプリング	1	
15-14	9101E3-0625	* Bolt * ボルト	1	
15-15	3V9-72019-0	Throttle Decal スロットルデカール	1	
15-16	3V1-72615-0	PTT Switch Assy PTTスイッチアッシー	1	
15-17	3V1-76032-0	Switch Box スイッチボックス	1	
15-18	9215E3-0516	Screw スクリュー	2	
15-19	336-06973-0	Clamp クランプ 6-9.5L	1	
15-20	9215E3-0512	Screw スクリュー	1	
15-21	3V1-63102-0	Bushing ブッシング ハンドル	2	
15-22	3V1-63108-1	Washer ワッシャー	2	
15-23	3V1-63107-0	Cover カバー	1	
15-24	9101E3-0616	Bolt ボルト	2	
15-25	3V1-63600-0	Throttle Wire スロットルワイヤ	2	
15-26	3V1Q62001-0	Steering Bracket ステアリングブラケット	1	
15-27	3V1-62004-0	Cord Holder コードホルダー	1	
15-28	921503-0408	Screw スクリュー	3	
15-29	3V2-62004-0	Cord Holder コードホルダー	1	
15-30	336-06973-0	Clamp クランプ 6-9.5L	2	

ティラハンドル
Fig. 15 TILLER HANDLE

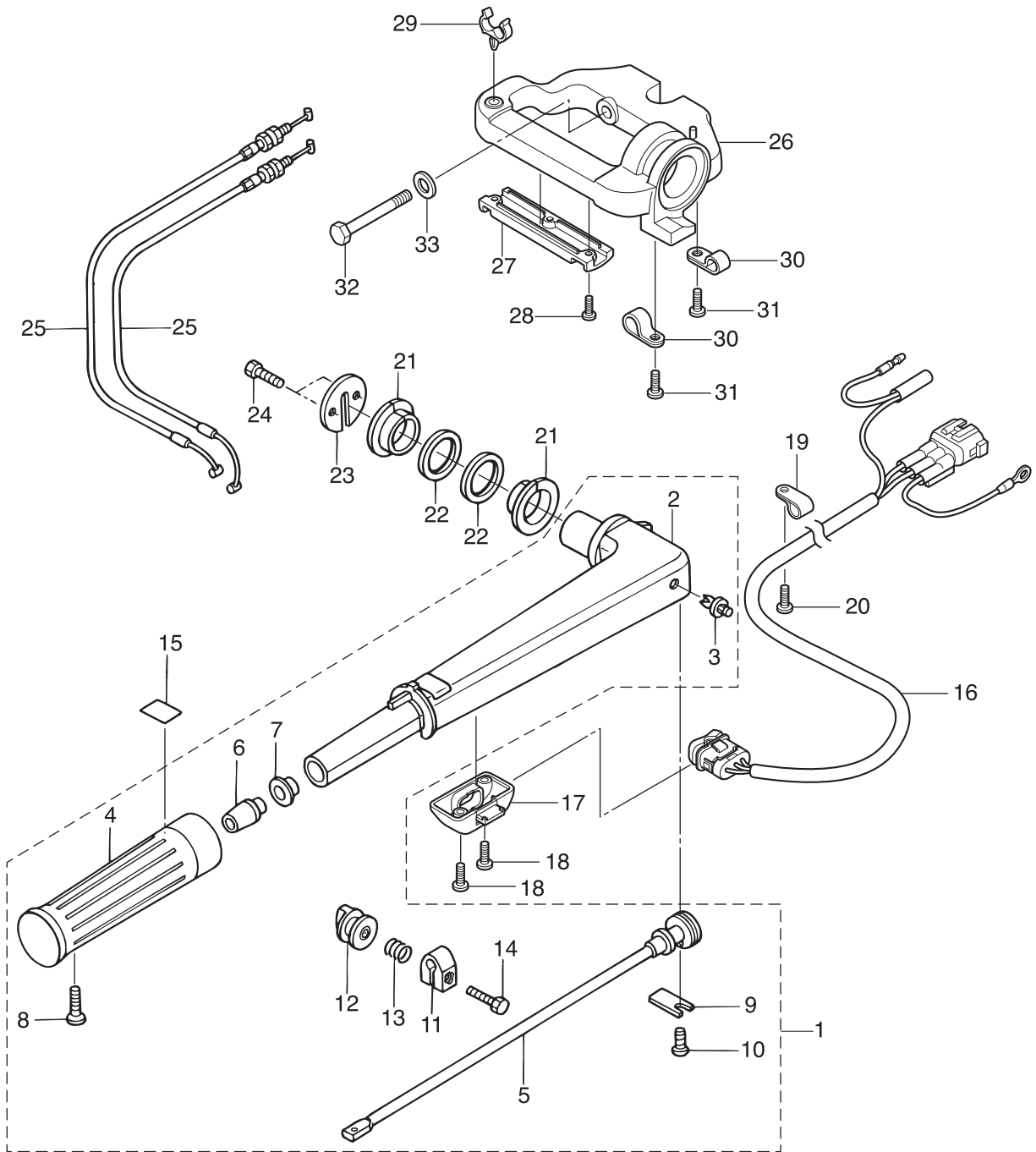

ボトムカウル
Fig. 16 BOTTOM COWL

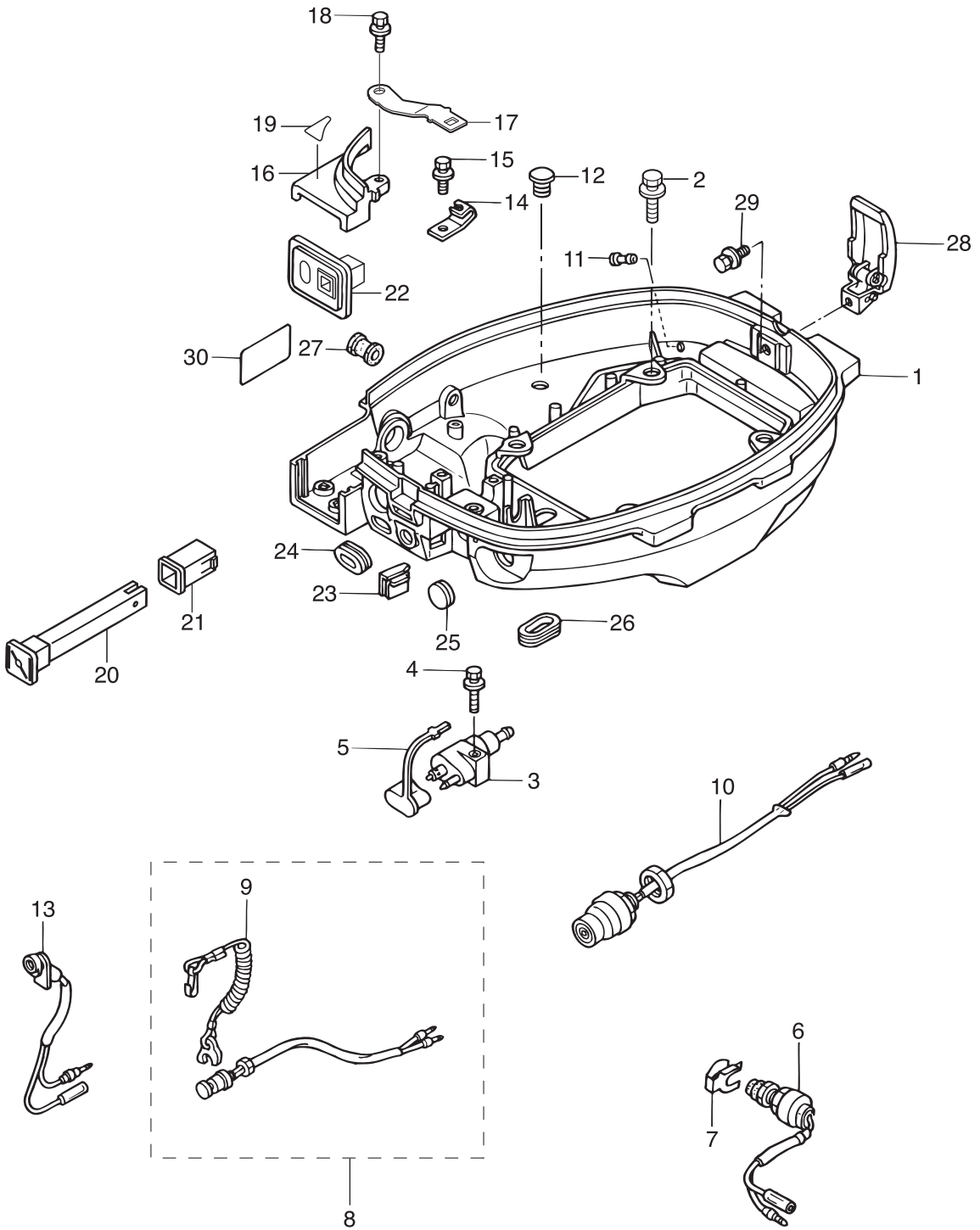

見出番号 Ref. No.	部品番号 Part No.	部 品 名 Description	個数 QTY	備 考 Remarks
16-1	3V2Q67100-0	Bottom Cowl ボトムカウル	1	
16-2	9101E3-5625	Bolt ボルト	4	
16-3	394-70260-0	Fuel Connector (Male) フュエルコネクタ (エンジン メール)	1	
16-4	9101E3-5625	Bolt ボルト	1	
16-5	3H6-70262-0	Fuel Connector Protector フュエルコネクタプロテクタ	1	
16-6	398-76080-0	Neutral Switch ニュートラルスイッチ	1	
16-7	398-76083-0	Neutral Switch Actuator ニュートラルスイッチアクチエータ	1	
16-8	398-06830-0	Stop Switch Assy ストップスイッチアッシー	1	
16-9	353-06821-0	* Stop Switch Lanyard Assy * ストップスイッチランヤードアッシー (カール付)	1	
16-10	3AA-76026-0	Main Switch Assy メインスイッチアッシー	1	
16-11	3BA-01138-0	Nipple ニップル ウォータ	1	
16-12	3A3-60984-0	Sub-Water Inlet Hose Plug サブウォータインレットホースプラグ	1	
16-13-1	3R3-71040-0	Pilot Lamp Assy パイロットランプアッシー	1	
16-13-2	3Z0-71040-0	Pilot Lamp Assy パイロットランプアッシー	1	For EFT/EPT
16-14	3V1-69000-0	Starter Lock Cable Bracket スタータロックケーブルブラケット	1	
16-15	9101E3-5612	Bolt ボルト	1	
16-16	3V1Q67481-0	Shift Lever Bracket Cover シフトレバーブラケットカバー	1	
16-17	3Z0-76174-0	Stay ステー	1	
16-18	9101E3-5616	Bolt ボルト	1	
16-19	3Y3-67578-0	Shift Decal シフトデカール (F N R)	1	
16-20	3C8-67151-1	Choke Rod チョークロッド	1	
16-21	3C8-67156-0	Bushing ブッシング チョークノブ	1	
16-22	3Y3-63621-0	Grommet グロメット (Fタイプ)	1	
16-23	3V1-63624-0	Grommet グロメット	1	
16-24	3R3-67162-0	Grommet グロメット ハットリコード	1	
16-25	345-67117-0	Grommet グロメット 17-2.7	1	
16-26	3R3-66226-0	Grommet グロメット シフトロッド	2	
16-27	3B2-67187-0	Grommet グロメット スロットルシャフト	1	
16-28	3V1-67120-0	Cowl Latch Assy カウルラッチアッシー	1	
16-29	9101E3-5612	Bolt ボルト	1	

ボトムカウル
Fig. 16 BOTTOM COWL

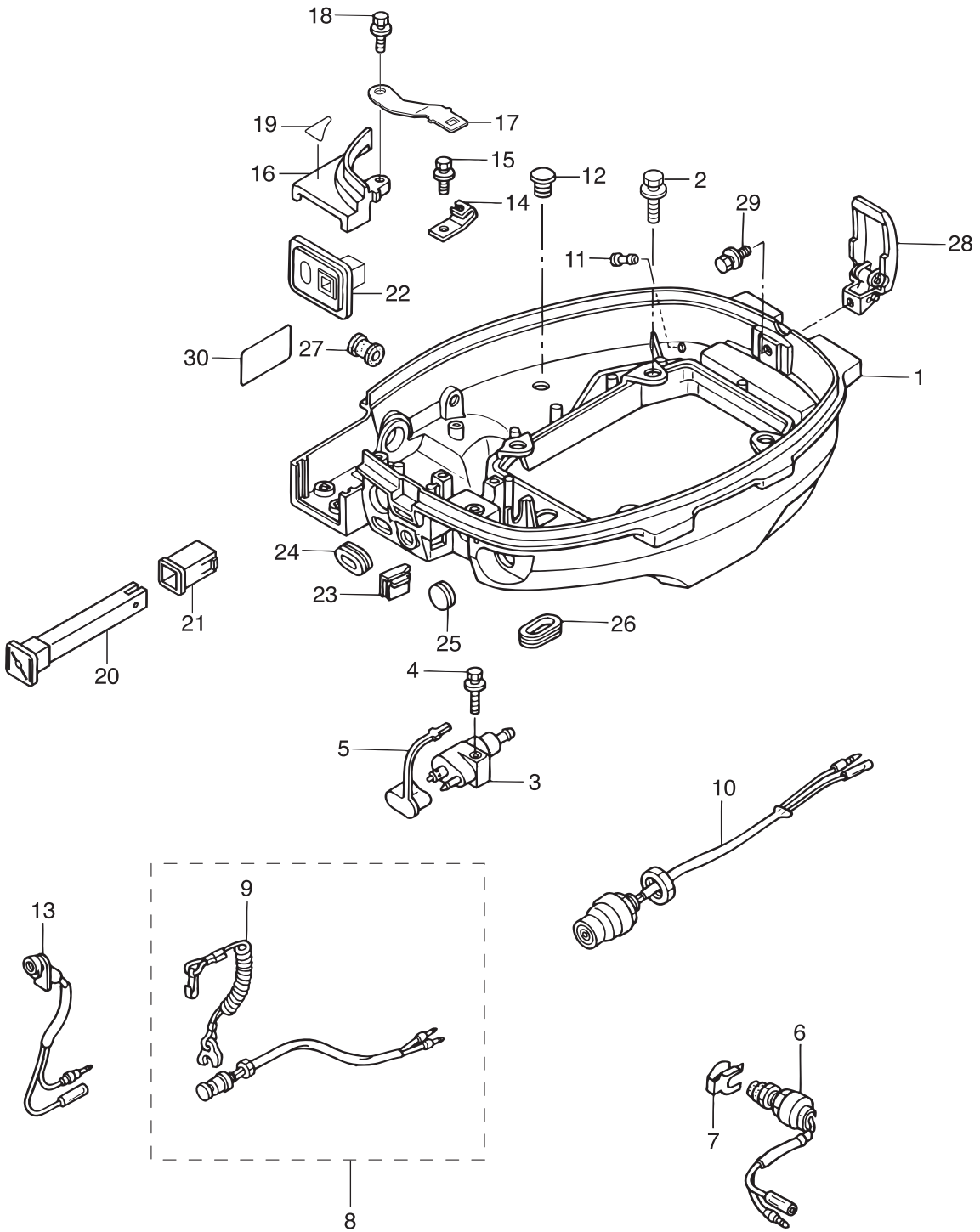

シフト
Fig. 17 SHIFT

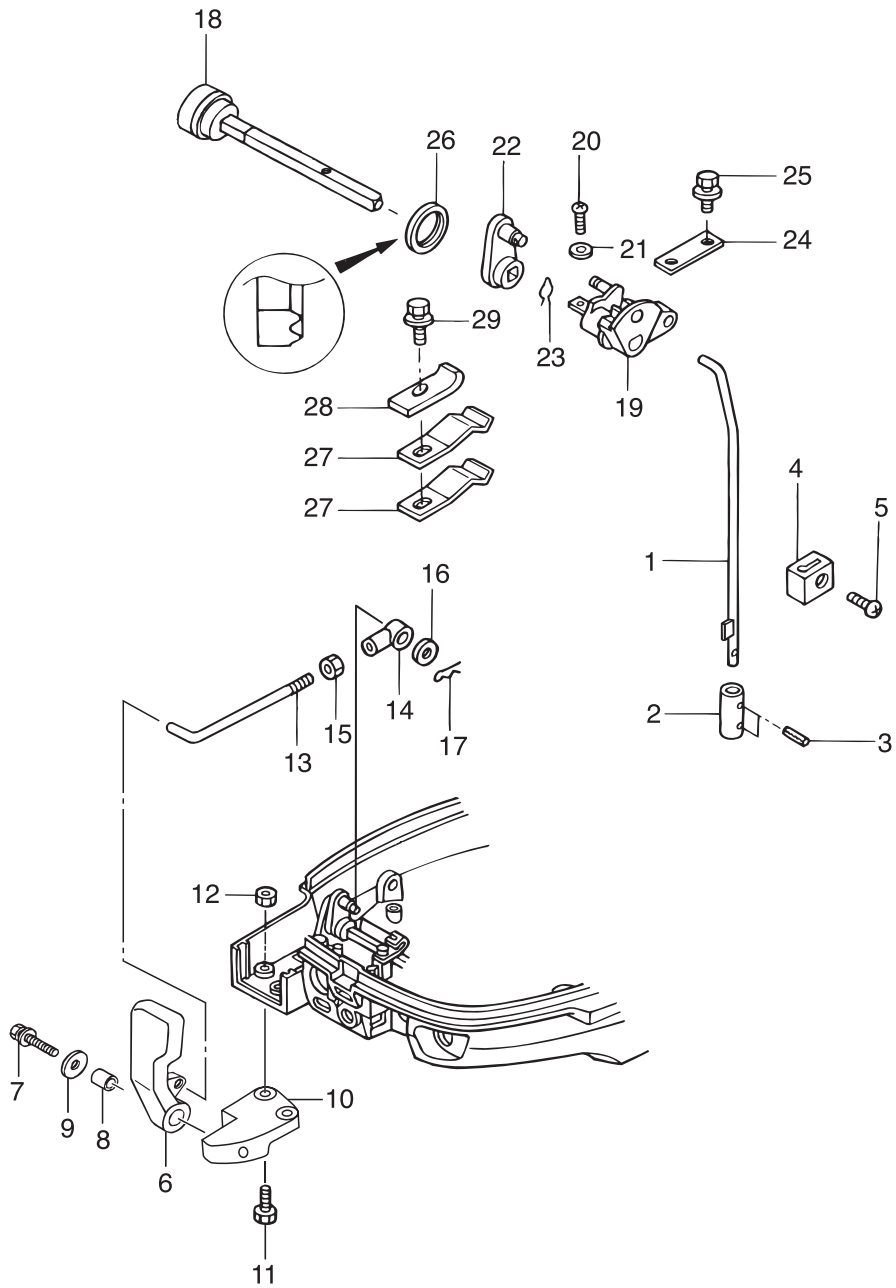

見出番号 Ref. No.	部品番号 Part No.	部 品 名 Description	個数 QTY	備 考 Remarks
17-1	3V1-66211-1	Shift Rod シフトロッド	1	
17-2	3V1-66241-0	Shift Rod Joint シフトロッドジョイント	1	
17-3	951403-0310	Spring Pin スプリングピン 3-10	2	
17-4	3V1-66302-1	Reverse Lock Link Joint リバースロックリンクジョイント	1	
17-5	921503-0612	Screw スクリュー	1	
17-6	3Y3-66110-0	Shift Lever シフトレバー	1	
17-7	9101E3-0625	Bolt ボルト	1	
17-8	3H6-63619-1	Collar カラー ブラケット	1	
17-9	346-67115-0	Washer ワッシャ 6.5-21-1	1	
17-10	3Y3Q67480-0	Shift Lever Bracket シフトレバーブラケット	1	
17-11	9101E3-5625	Bolt ボルト	2	
17-12	9301E3-0600	Nut ナット	2	
17-13	3Y3-66134-0	Shift Lever Rod シフトレバーロッド	1	
17-14	3R0-83715-0	Cable Joint ケーブルジョイント	1	
17-15	930103-0500	Nut ナット	1	
17-16	3AA-83719-0	Washer ワッシャ 8.5-18-1.6	1	
17-17	951603-0800	Snap Pin スナップピン d=8	1	
17-18	3AA-66135-1	Shift Lever Shaft シフトレバーシャフト	1	
17-19	3V1-66225-0	Shift Rod Lever シフトロッドレバー	1	
17-20	921503-0414	Screw スクリュー	1	
17-21	940103-0400	Washer ワッシャ	1	
17-22	3V1-66129-0	Shift Lever (Remote Control) シフトレバー (リモートコントロール)	1	
17-23	951703-0800	Snap Retainer スナップリテーナ d=8	1	
17-24	3V1-66145-0	Holder ホルダ シフトレバーシャフト	1	
17-25	9101E3-5612	Bolt ボルト	2	
17-26	3V1-66187-0	Seal Ring シールリング 23-29-3.7	1	
17-27	3Y1-66113-0	Shift Lever Stopper シフトレバーストップ	2	t=0.5
17-28	3Y1-66117-0	Shift Lever Stopper シフトレバーストップ	1	t=0.8
17-29	9101E3-5612	Bolt ボルト	1	

リモートコントロールパーツ
 Fig. 18 REMOTE CONTROL PARTS

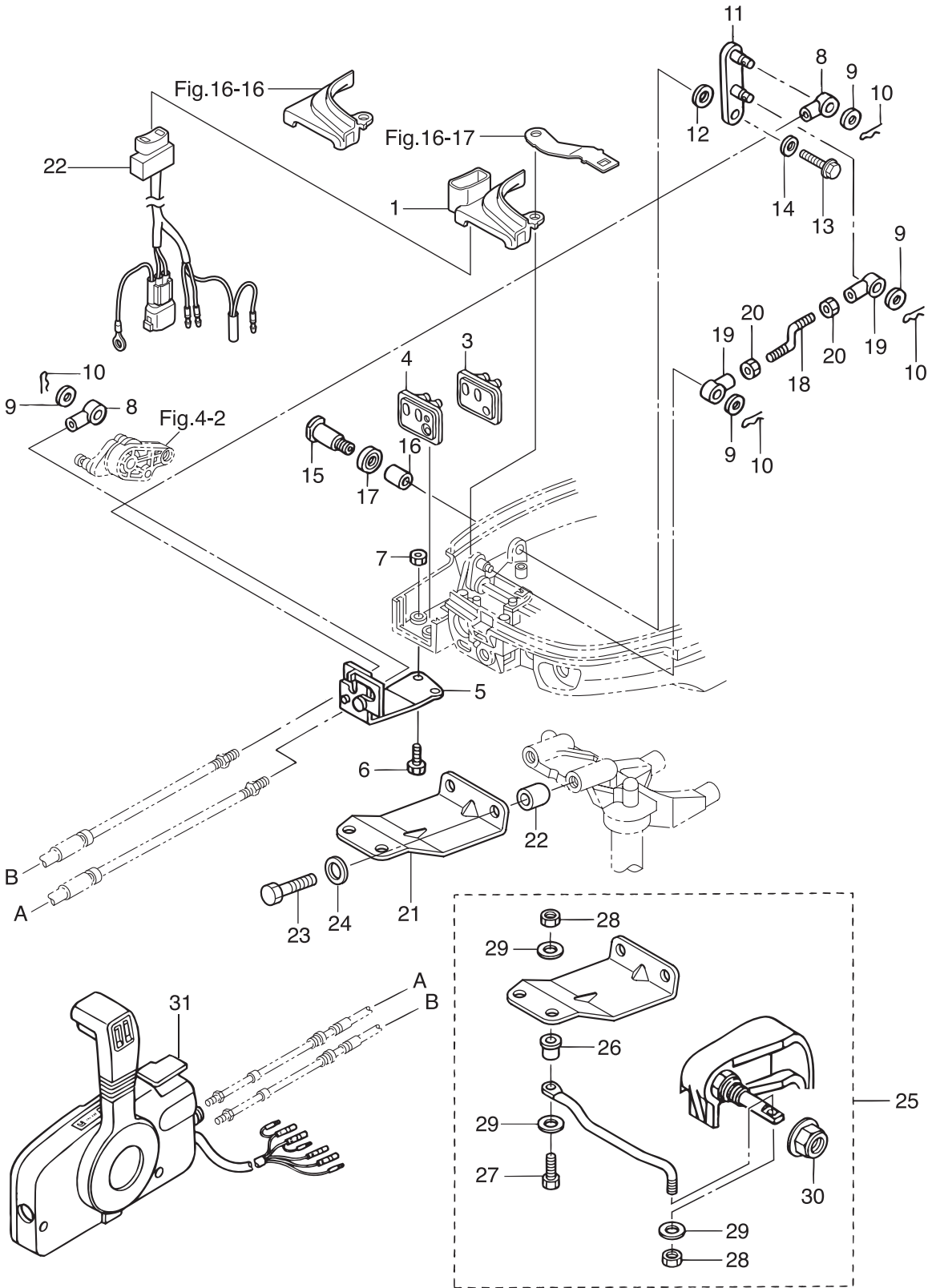

見出番号 Ref. No.	部品番号 Part No.	部 品 名 Description	個数 QTY	備 考 Remarks
18-1	3V1Q67483-0	Remote Cont Cable Stay Cover リモートコントロールケーブルステーカバー	1	
18-2	3V2-72615-0	PTT Switch Assy PTTスイッチアッシー	1	
18-3	3V1-83732-0	Grommet グロメット	1	
18-4	3V2-83732-0	Grommet グロメット	1	
18-5	3V1-83820-0	Cable Clip Assy ケーブルクリップアッシー	1	
18-6	9101E3-0616	Bolt ボルト	2	
18-7	9301E3-0600	Nut ナット	2	
18-8	3B7-83715-1	Cable Joint ケーブルジョイント	2	
18-9-1	3AA-83719-0	Washer ワッシャ 8.5-18-1.6	2	
18-9-2	3AA-83719-0	Washer ワッシャ 8.5-18-1.6	2	
18-10-1	951603-0800	Snap Pin スナップピン d=8	2	
18-10-2	951603-0800	Snap Pin スナップピン d=8	2	
18-11	3V2-66128-0	Shift Arm (Remote Control) シフトアーム (リモートコントロール)	1	
18-12	941403-1400	Wave Washer ウェーブワッシャ d=14	1	
18-13	9101E3-5612	Bolt ボルト	1	
18-14	346-67115-0	Washer ワッシャ 6.5-21-1	1	
18-15	3V1-66142-0	Pivot ピボット (EP)	1	
18-16	369-67105-0	Hook Lever Bushing フックレバーブッシング	1	
18-17	338-67147-0	Seal Ring シールリング フックレバー	1	
18-18	3V1-66134-0	Shift Lever Rod シフトレバーロッド (EP)	1	
18-19	3R0-83715-0	Cable Joint ケーブルジョイント	2	
18-20	930103-0500	Nut ナット	2	
18-21	3AA-83830-0	Steering Hook Plate ステアリングフックプレート	1	
18-22	3AA-83913-0	Collar カラー 10.1-20-15	2	
18-23	9161E3-1045	Bolt ボルト	2	
18-24	9401E3-1000	Washer ワッシャ	2	
18-25	3AA-84905-0	Drag Link Assy ドラッグリンクアッシー J	1	
18-26	3E0-84914-0	* Spacer * スパース ドラッグリンクH	1	
18-27	3C8-84964-0	* Bolt * ボルト 3/8-35	1	
18-28	353-84918-0	* Nylon Nut * ナイロンナット 3/8	2	

リモートコントロールパーツ
 Fig. 18 REMOTE CONTROL PARTS

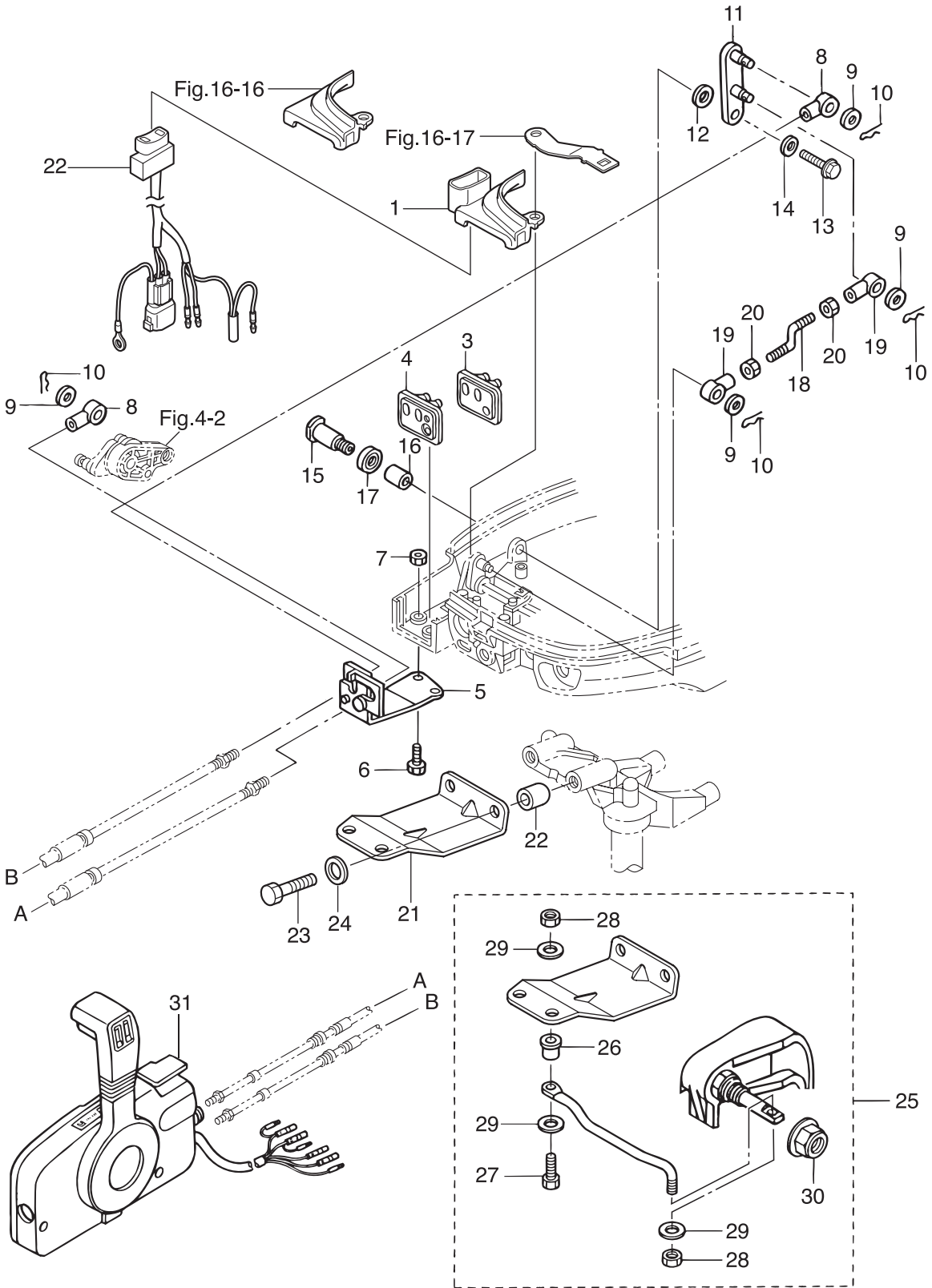

トップカウル
Fig. 19 TOP COWL

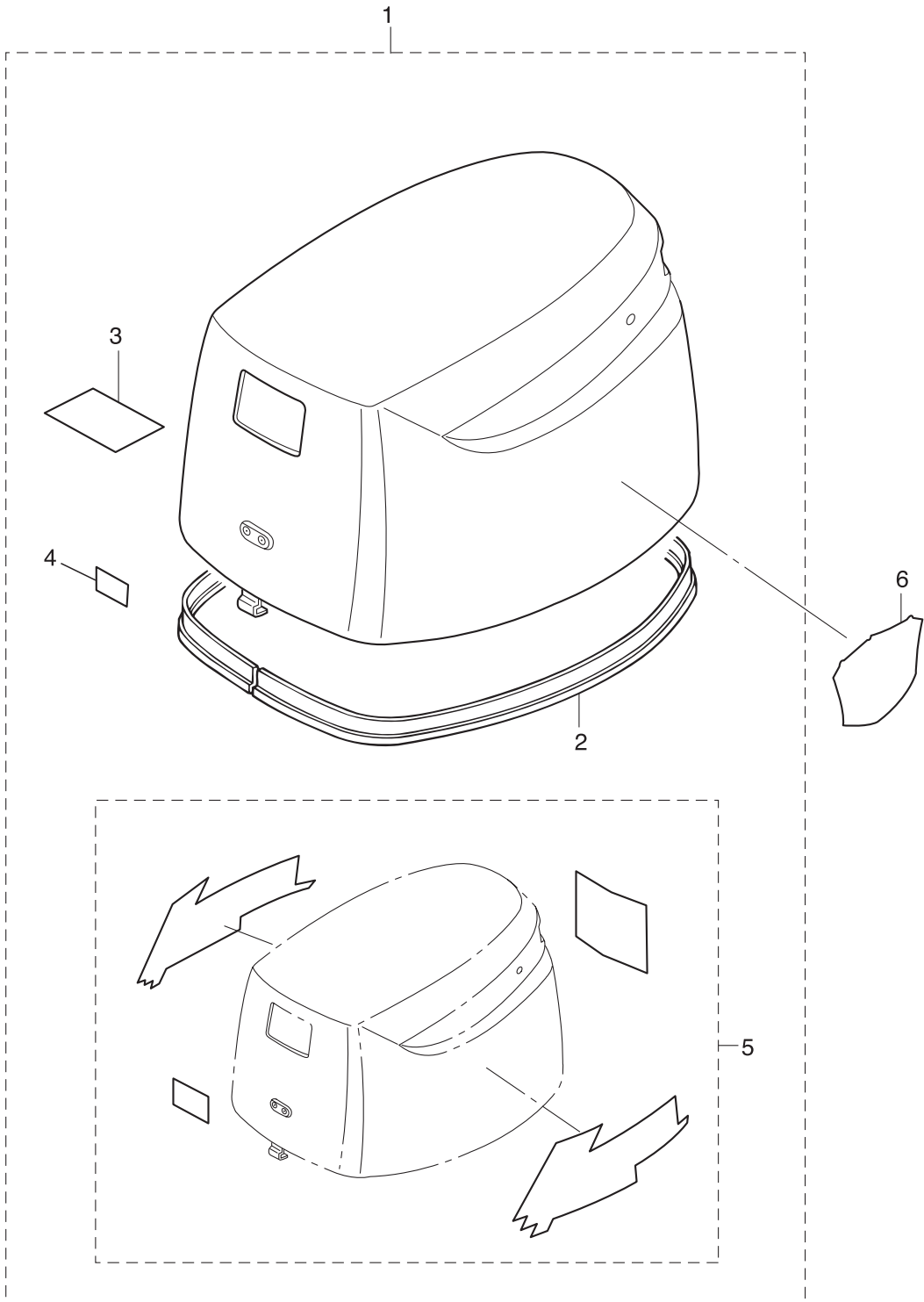

見出番号 Ref. No.	部品番号 Part No.	部 品 名 Description	個数 QTY	備 考 Remarks
19-1	3V1Q67645-0	Top Cowl Assy (Service) トップカウルアッシー (サービス)	1	
19-2	3V1-67501-0	* Top Cowl Seal * トップカウルシール	1	
19-3	3R0-72180-0	* Caution Decal (A) * コーショントーカー (A)	1	
19-4	3H6-76199-0	* Oil Pressure Decal * ラベルオイルプレッシャ	1	
19-5-1	3V1-87801-1	* Decal Set * デカールセット (F8A3)	1	8ps
19-5-2	3V2-87801-1	* Decal Set * デカールセット (F9.8A3)	1	9.8ps
19-5-3	3FK-87801-0	* Decal Set * デカールセット (F6A3)	1	6ps
19-6	3BJ-67563-0	PTT Decal PTTデカール	2	

フュエルタンク
Fig. 20 FUEL TANK

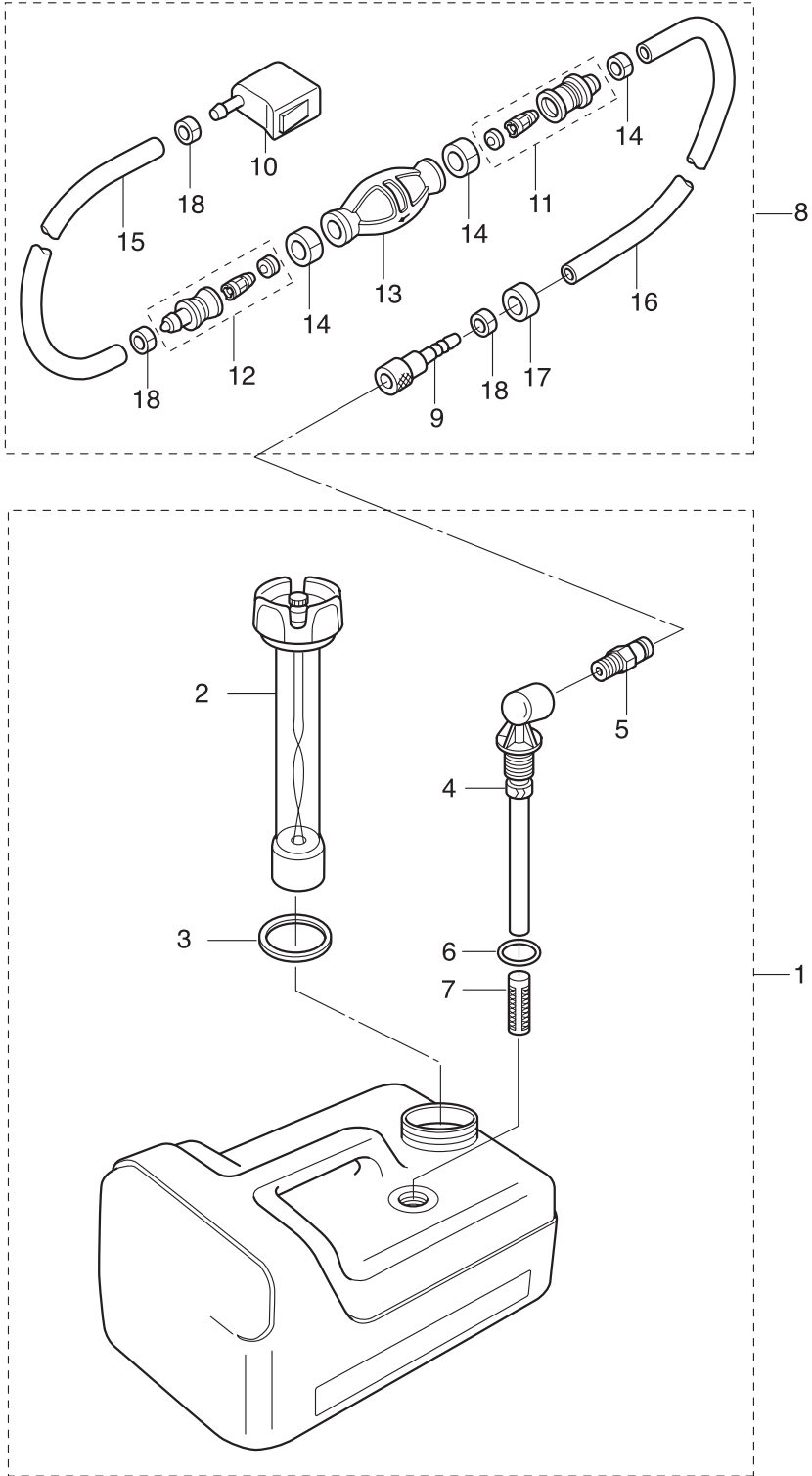

見出番号 Ref. No.	部品番号 Part No.	部 品 名 Description	個数 QTY	備 考 Remarks
20-1	3B2-70167-0	Fuel Tank Assy フュエルタンクアッソ 12L(ト-ハツ)	1	
20-2	3B2-70050-0	* Fuel Gauge Vent Cap Assy * フュエルゲ-ジベソキヤツプアツソ	1	
20-3	3C7-70021-0	* Tank Filler Cap Gasket * タソクフイラキヤツプガソケソ	1	
20-4	3B2-70155-0	* Pick-Up Elbow Assy * ヒッソクアツプエルボアツソ (12L)	1	
20-5	3E0-70270-0	* Quick-Connector (Male) * クイソクコソネクタ (メ-ル)	1	
20-6	3C7-70199-0	* O-Ring * オリソグ	1	
20-7	3C7-70113-0	* Filter * フィルタ	1	
20-8-1	3H6-70200-1	Primer Bulb Assy プライマバルブアツソ	1	
20-8-2	3AC-70200-2	Primer Bulb Assy プライマバルブアツソ	1	Low Permeation Parts (For USA model)
20-9-1	3GF-70281-0	* Fuel Connector * フユエルコソネクタ	1	
20-9-2	3GF-70281-0	* Fuel Connector * フユエルコソネクタ	1	Low Permeation Parts (For USA model)
20-10	394-70250-0	* Fuel Connector * フユエルコソネクタ (エソソソソソソソソソ)	1	
20-11	3C7-70220-1	* Joint Assy (Inlet) * ソソソソソソソソソ (イソソソソ)	1	
20-12	3C7-70224-1	* Joint Assy (Outlet) * ソソソソソソソソソ (アウソソソソ)	1	
20-13	3C7-70211-1	* Primer Bulb * プライマバルブ	1	
20-14	3C7-70217-0	* Clamp * クランソ	2	
20-15-1	98AB-70-700	* Hose * ホ-ス	1	98AB-701000
20-15-2	3GF-70241-0	* Hose * ホ-ス	1	Low Permeation Parts (For USA model)
20-16-1	98AB-701600	* Hose * ホ-ス	1	98AB-701000 x 2
20-16-2	3GF-70240-0	* Hose * ホ-ス	1	Low Permeation Parts (For USA model)
20-17	3B7-70280-1	* Fuel Connector Mark * フユエルコソネクタマ-ク	1	
20-18	332-70201-0	* Clamp * クランソ	4	

リモコンボックス構成部品

Fig. 21 COMPONENT PARTS OF REMOTE CONTROL BOX ASS'Y

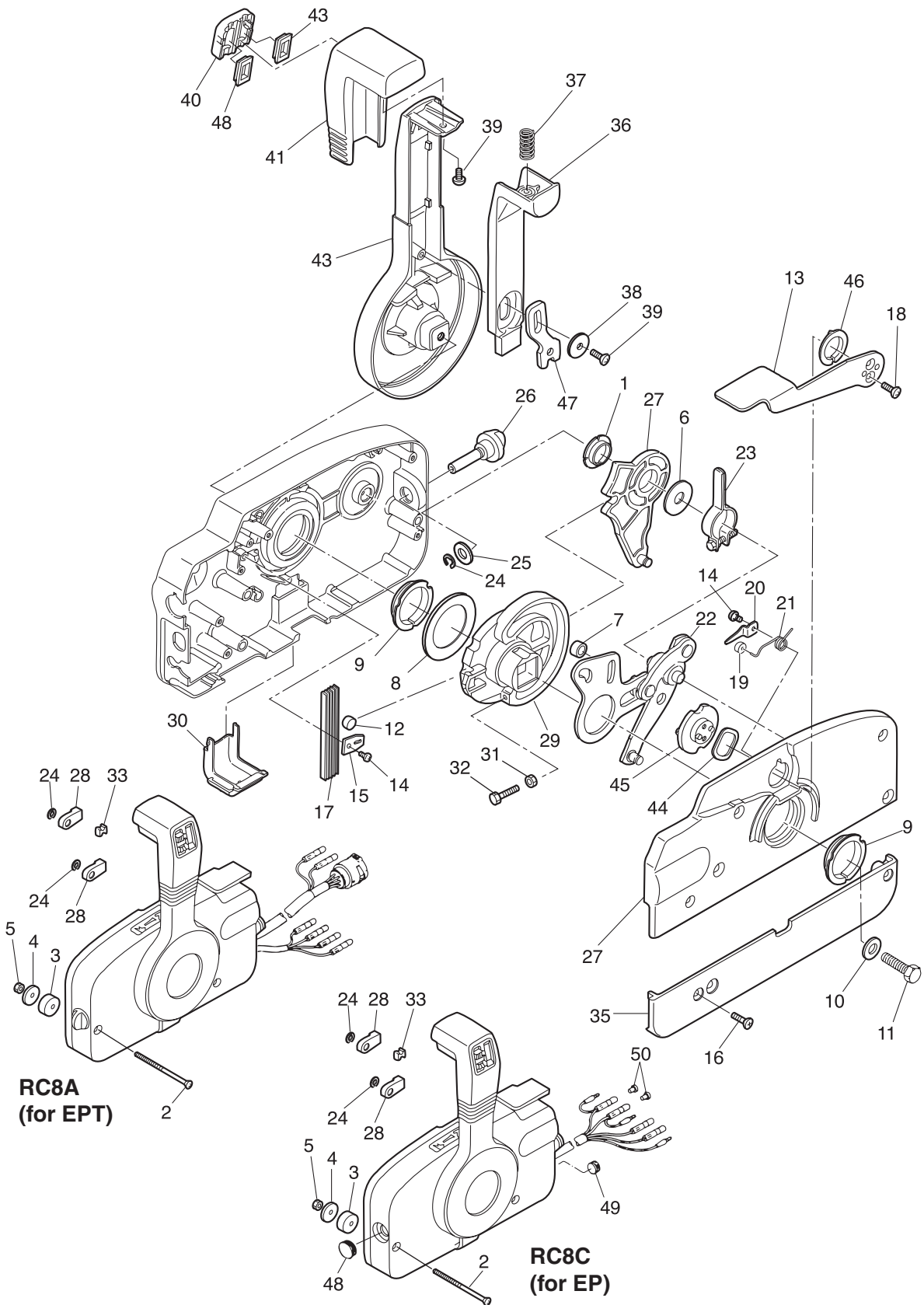

見出番号 Ref. No.	部品番号 Part No.	部 品 名 Description	個数 QTY	備 考 Remarks
21-1	3A3-84432-0	Bushing ブッシング B	1	
21-2	3A3-84375-0	Screw スクリュ	3	
21-3	3A3-84374-0	Spacer スペーサ	3	
21-4	353-84371-0	Washer ワッシャ リモコンボックス	3	
21-5	930103-0600	Nut ナット	3	
21-6	3A3-84383-0	Washer ワッシャ	1	
21-7	3A3-84421-0	Roller ローラ	1	
21-8	3A3-84422-0	Thrust Plate スラストプレート	1	
21-9	3A3-84431-0	Bushing ブッシング A	2	
21-10	940103-0800	Washer ワッシャ	1	
21-11	3A3-84442-0	Bolt ボルト	1	
21-12	353-84388-0	Detent Roller デテントローラ	1	
21-13	3B7Q84312-0	Free Throttle Lever フリースロットルレバー	1	
21-14	921503-0406	Screw スクリュ	2	
21-15	3A3-84423-0	Detent Retainer デテントリテーナ	1	
21-16	921603-0518	Screw スクリュ	5	
21-17	3A3-84307-0	Detent Spring デテントスプリング	5	
21-18-1	921603-0512	Screw スクリュ	2	
21-18-2	921603-0512	Screw スクリュ	2	
21-19	3A3-84424-0	Free Throttle Roller フリースロットルローラ	1	
21-20	3A3-84426-0	Roller Retainer ローラリテーナ	1	
21-21	3A3-84425-0	Free Throttle Spring フリースロットルスプリング	1	
21-22	3A3-84365-1	Throttle Arm スロットルアーム	1	
21-23	3A3-84428-0	Throttle Friction Arm スロットルフリクションアーム	1	
21-24-1	945303-0600	E-Ring Eリング d=6	2	
21-24-2	945303-0600	E-Ring Eリング d=6	3	
21-25	353-84394-0	Washer ワッシャ	1	
21-26	3A3-84427-0	Adjust Screw アジャストスクリュ スロットルフリクション	1	
21-27	3A3-84381-0	Shift Gear Assy シフトギヤアッソ	1	
21-28	3A3-83314-2	Cable Terminal ケーブルターミナル	2	

リモコンボックス構成部品

Fig. 21 COMPONENT PARTS OF REMOTE CONTROL BOX ASS'Y

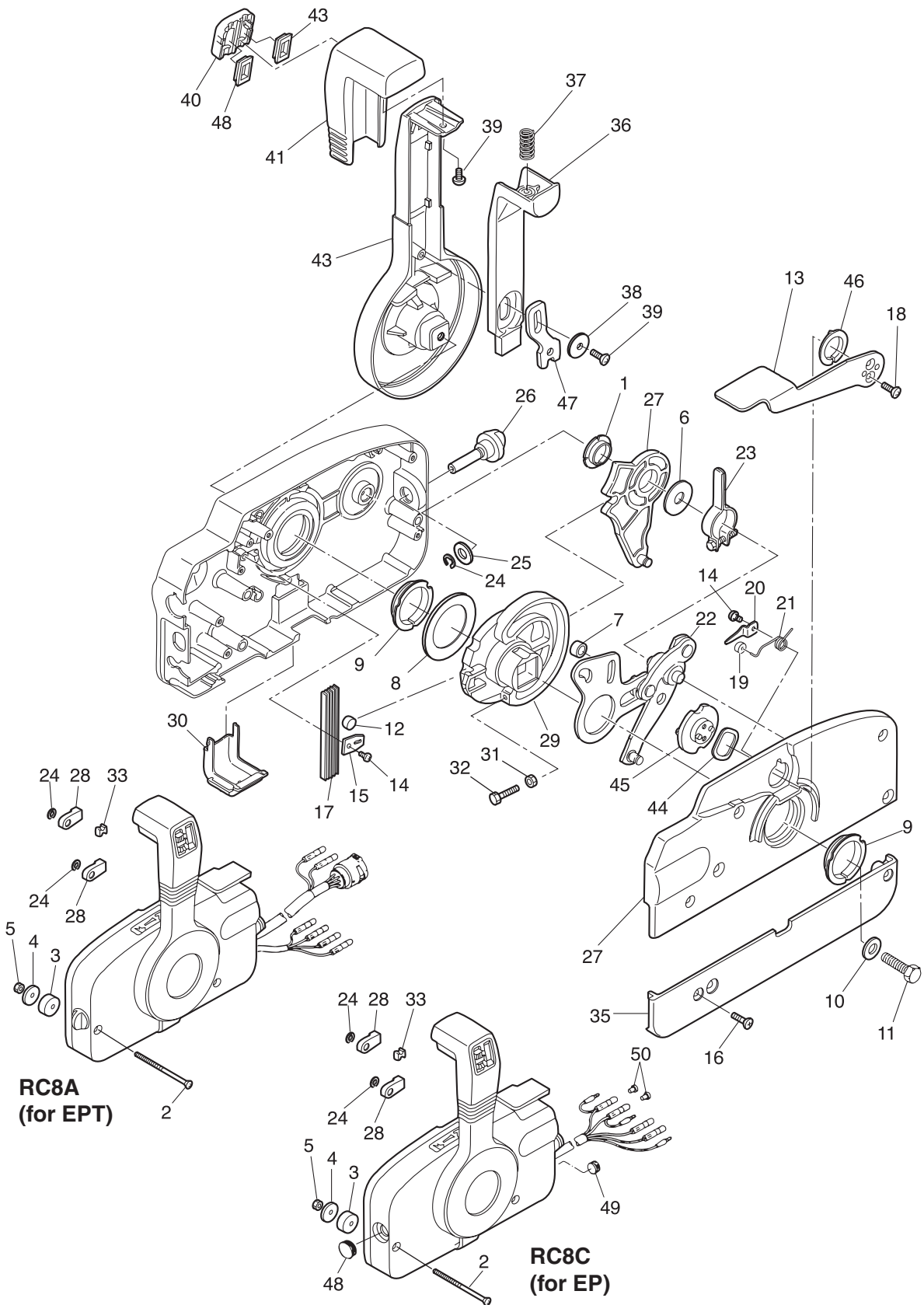

見出番号 Ref. No.	部品番号 Part No.	部 品 名 Description	個数 QTY	備 考 Remarks
21-29	3A3-84364-2	Drive Gear ドライブギヤ	1	
21-30	3A3-84429-0	Wire Cover ワイヤカバー	1	
21-31	930103-0500	Nut ナット	1	
21-32	910103-0525	Bolt ボルト	1	
21-33	3A3-84376-0	Grommet グロメット	1	
21-34	3B7Q84441-0	Rear Housing リヤハウジング	1	
21-35	3B7Q84366-0	Rear Panel リヤパネル	1	
21-36	3A3-84401-0	Neutral Lock Arm ニュートラルロックアーム	1	
21-37	3A3-84403-0	Neutral Lock Spring ニュートラルロックスプリング	1	
21-38	3A3-84407-0	Washer ワッシャ ロックアーム	1	
21-39	921503-0510	Screw スクリュー	2	
21-40	3A3-84451-0	Tilt Switch Cover チルトスイッチカバー	1	
21-41	3A3-84404-0	Grip グリップ	1	
21-42	3B7Q84343-0	Control Lever コントロールレバー	1	
21-43-1	3A3-84452-0	Tilt Switch Plug チルトスイッチプラグ	2	
21-43-2	3A3-84452-0	Tilt Switch Plug チルトスイッチプラグ	1	
21-44	3A3-84368-0	Wave Washer ウェーブワッシャ	1	
21-45	3A3-84391-0	Free Throttle Drum フリースロットルドラム	1	
21-46	3A3-84435-0	Bushing ブッシング D	1	
21-47	3A3-84406-0	Plate プレート ロックアーム	1	
21-48	361-84414-0	Grommet グロメット A	1	
21-49	361-84415-0	Grommet グロメット B	1	
21-50	3A3-76037-0	Cable Terminal Plug ケーブルターミナル プラグ	2	

リモコンボックス構成部品 (電装品関係)

Fig. 22 COMPONENT PARTS OF REMOTE CONTROL BOX ASS'Y (ELECTRICAL PARTS)

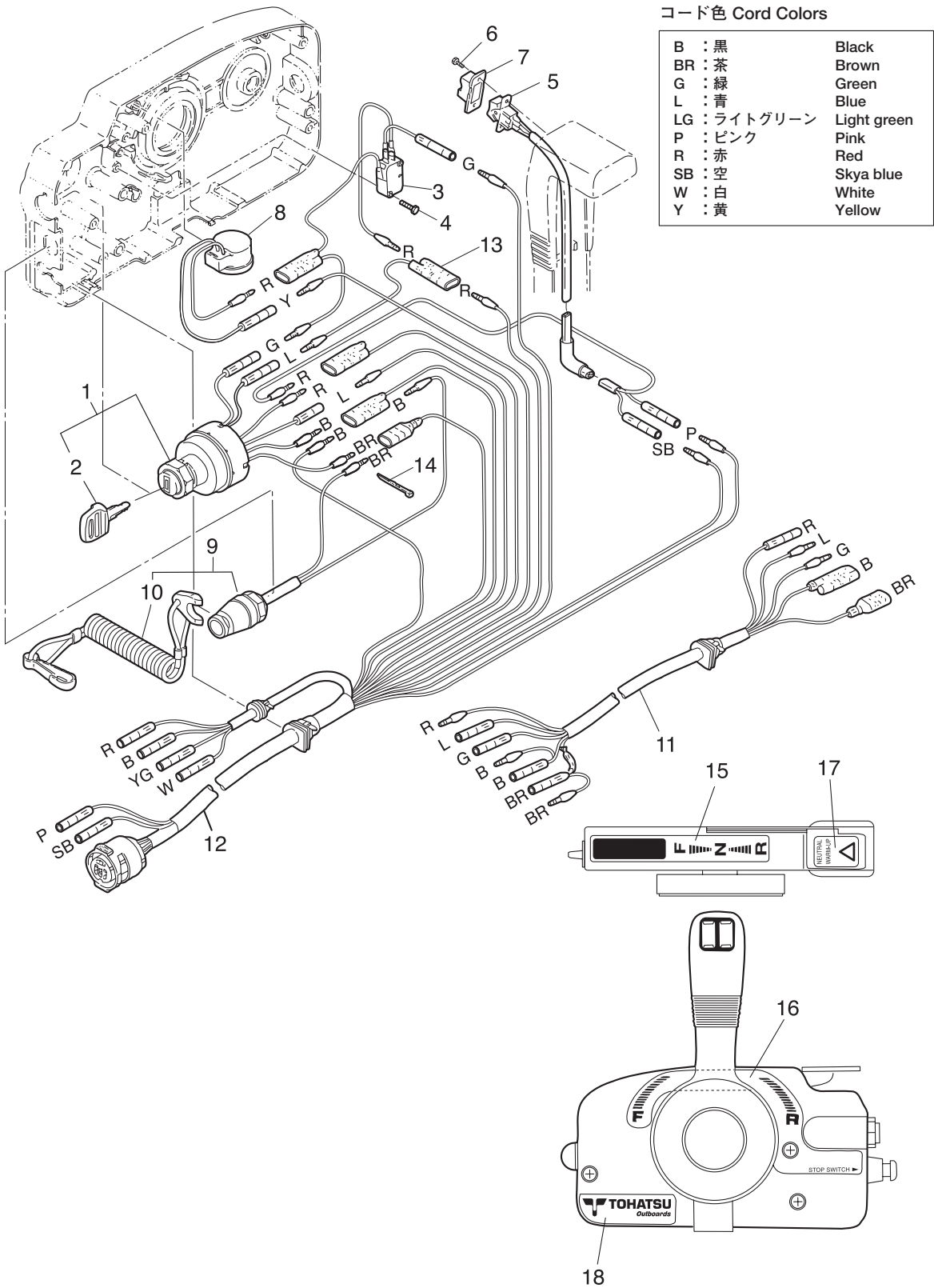

見出番号 Ref. No.	部品番号 Part No.	部 品 名 Description	個数 QTY	備 考 Remarks
22-1	353-76020-3	Main Switch Assy メインスイッチアッシ	1	
22-2-1	3F3-76217-0	Main Switch Key メインスイッチキー (No.301)	A	
22-2-2	3F3-76218-0	Main Switch Key メインスイッチキー (No.302)	A	
22-2-3	3F3-76219-0	Main Switch Key メインスイッチキー (No.303)	A	
22-3	3A3-76086-1	Neutral Switch (Remote Cont) ニュートラルスイッチ (リモートコントロール)	1	
22-4	921503-0315	Screw スクリュ	2	
22-5	3A3-72560-0	PTT Switch Assy PTTスイッチアッシ	1	
22-6	921503-0206	Screw スクリュ	2	
22-7	3A3-72591-0	PTT Switch Cover PTTスイッチカバー	1	
22-8	3C8-76171-0	Overheat Buzzer オーパヒートブザー	1	
22-9	3A3-06830-0	Stop Switch Assy ストップスイッチアッシ (ロープ付)	1	
22-10	353-06821-0	* Stop Switch Lanyard Assy * ストップスイッチランヤードアッシ (カール付)	1	
22-11	361-76110-1	Cord Assy コードアッシ	1	
22-12	3A3-76115-0	Cord Assy コードアッシ	1	
22-13	353-72546-0	Assist Cord (Red) アシストコード (赤) 200mm	1	
22-14	3A3-84398-0	Band バンドリッドワイヤ	2	
22-15	3N5-84336-0	Shift Position Decal シフトポジションデカール	1	
22-16	3N5-84465-0	Shift Position Side Decal シフトポジションサイドデカール	1	
22-17	3N5-84331-0	Decal (Lever) デカール (レバー)	1	
22-18	3N5-84333-0	Decal (Tohatsu) デカール (トーハツ)	1	

オプションパーツ (リモートコントロールFタイプ用)
 Fig. 23 OPTIONAL PARTS (REMOTE CONTROL for "F" Type)

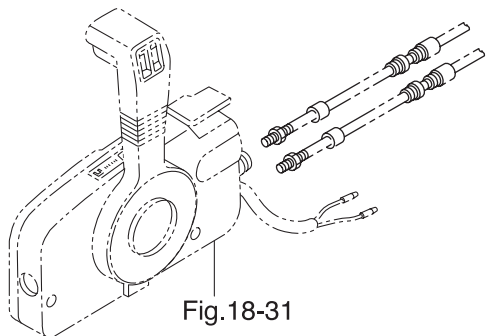
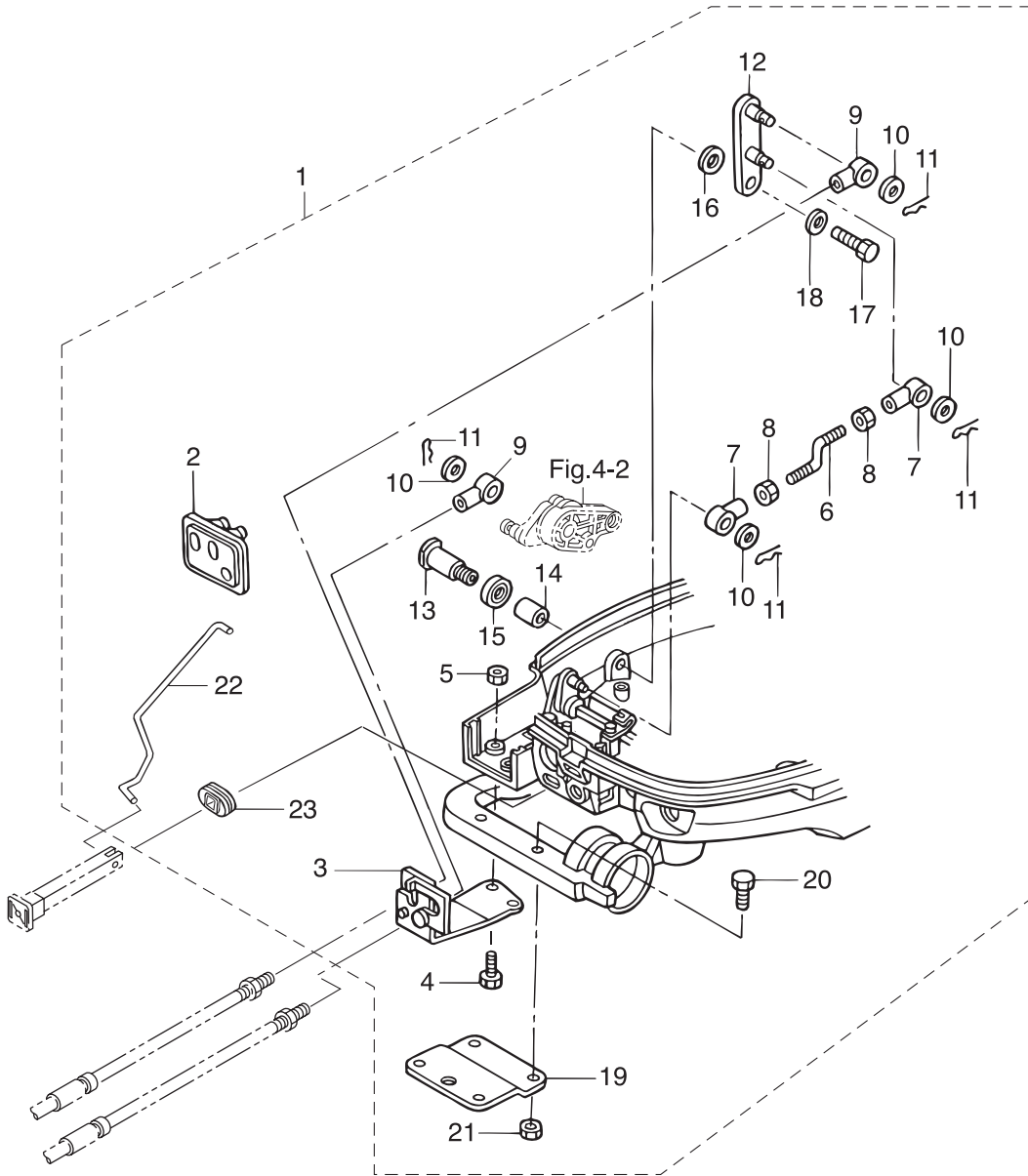

見出番号 Ref. No.	部品番号 Part No.	部 品 名 Description	個数 QTY	備 考 Remarks
23-1	3V2-83880-1	Remote Control Fitting Assy リモートコントロールフィッティングアッシー	1	
23-2	3V1-83732-0	* Grommet * グロメット	1	
23-3	3V1-83820-0	* Cable Clip Assy * ケーブルクリップアッシー	1	
23-4	9101E3-0616	* Bolt * ボルト	2	
23-5	9301E3-0600	* Nut * ナット	2	
23-6	3V1-66134-0	* Shift Lever Rod * シフトレバーロッド (EP)	1	
23-7	3R0-83715-0	* Cable Joint * ケーブルジョイント	2	
23-8	930103-0500	* Nut * ナット	2	
23-9	3B7-83715-1	* Cable Joint * ケーブルジョイント	2	
23-10	3AA-83719-0	* Washer * ワッシャ 8.5-18-1.6	4	
23-11	951603-0800	* Snap Pin * スナップピン d=8	4	
23-12	3V2-66128-0	* Shift Arm (Remote Control) * シフトアーム (リモートコントロール)	1	
23-13	3V1-66142-0	* Pivot * ピボット (EP)	1	
23-14	369-67105-0	* Hook Lever Bushing * フックレバーブッシング	1	
23-15	338-67147-0	* Seal Ring * シールリング フックレバー	1	
23-16	941403-1400	* Wave Washer * ウェーブワッシャ d=14	1	
23-17	9101E3-0612	* Bolt * ボルト	1	
23-18	346-67115-0	* Washer * ワッシャ 6.5-21-1	1	
23-19	369-83830-2	* Steering Hook Plate * ステアリングフックプレート	1	
23-20	9101E3-5830	* Bolt * ボルト	2	
23-21	9301E3-0800	* Nut * ナット	2	
23-22	3V2-67192-0	* Choke Rod * チョークロッド	1	
23-23	3V2-67193-0	* Grommet * グロメット	1	

オプションパーツ (アクセサリ)
 Fig. 24 OPTIONAL PARTS (ACCESSORIES)

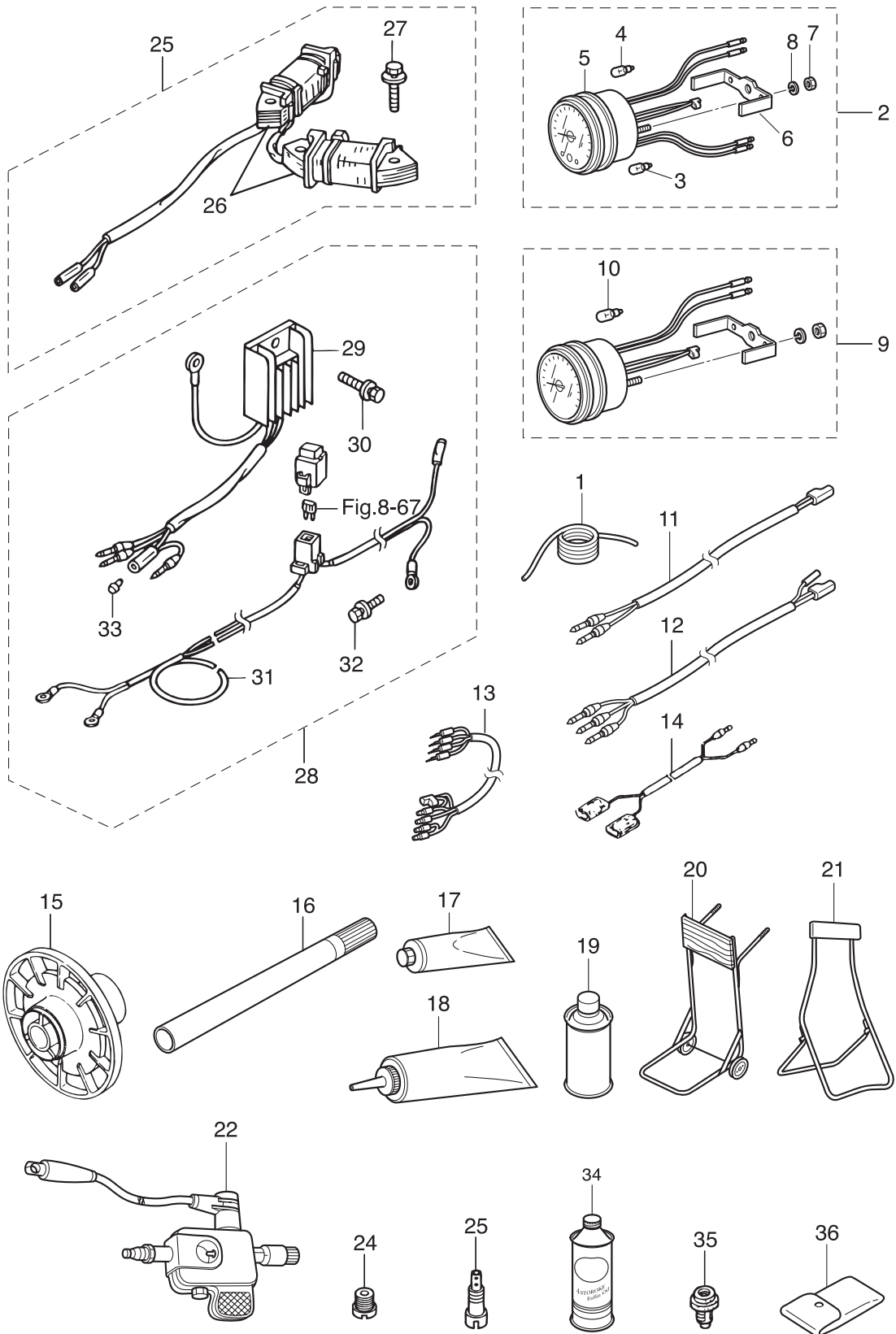

見出番号 Ref. No.	部品番号 Part No.	部 品 名 Description	個数 QTY	備 考 Remarks
24-1	3B7-72201-0	Safety Rope セーフティロープ 6-1600mm	1	
24-2	3N8-72640-1	Tachometer W/Oil Lamp タコメータ (オイルランプ付)	1	
24-3	3B7-72658-0	* Oil Bulb * オイルバルブ 12V-1.7W	1	
24-4	3B7-72659-0	* Meter Bulb * メータバルブ 12V-1.8W	1	
24-5	3B7-72656-0	* Meter Damper * メータダンパ	1	
24-6	3B7-72661-0	* Fitting Plate * フィッティングプレート	1	
24-7	930103-0500	* Nut * ナット	2	
24-8	941303-0500	* Spring Washer * スプリングワッシャー	2	
24-9	3B7-72530-2	Tachometer Assy タコメータアッソ	1	
24-10	3B7-72659-0	* Meter Bulb * メータバルブ 12V-1.8W	1	
24-11	361-72539-0	Tachometer Lead Wire タコメータリードワイヤ	1	
24-12	3V1-72539-0	Tachometer Lead Wire タコメータリードワイヤ	1	
24-13	3A3-72537-0	Meter Lead Wire メータリードワイヤ	1	
24-14	353-72537-0	Meter Lead Wire メータリードワイヤ	1	
24-15	3B2-64110-1	Test Propeller Assy テストプロペラアッソ	1	
24-16-1	3A1-63038-0	Long Handle ロングハンドル 1m	1	
24-16-2	3A1-63039-0	Long Handle ロングハンドル 0.8m	1	
24-17	332-72309-0	Grease グリス	1	
24-18	332-72306-0	Gear Oil ギヤオイル	1	
24-19	3AC-72326-0	Touch-Up Paint タッチアップペイント (アクアマリン)	1	
24-20	332-72401-0	Outboard Stand Caster アウトボードスタンドキャスト	1	
24-21	332-72402-0	Stand スタント	1	
24-22	3F3-72540-0	Spark Tester スパークテスタ (PET-4000)	1	
24-23-1	3V1-04474-0	Main Jet (#74) メインジェット (#74)	1	8ps 1000~2000m
24-23-2	3V1-04472-0	Main Jet (#72) メインジェット (#72)	1	8ps 2000~3000m
24-23-3	3V1-04469-0	Main Jet (#69) メインジェット (#69)	1	EU:8ps 1500m
24-23-4	3V1-04467-0	Main Jet (#67) メインジェット (#67)	1	EU:8ps 3000m
24-23-5	3V2-04490-0	Main Jet (#90) メインジェット (#90)	1	9.8ps 1000~2000m
24-23-6	3V2-04487-0	Main Jet (#87) メインジェット (#87)	1	9.8ps 2000~3000m
24-24-1	3V1-04538-0	Slow Jet (#38) スロージェット (#38)	1	8/9.8ps 1000~2000m

オプションパーツ (アクセサリ)
 Fig. 24 OPTIONAL PARTS (ACCESSORIES)

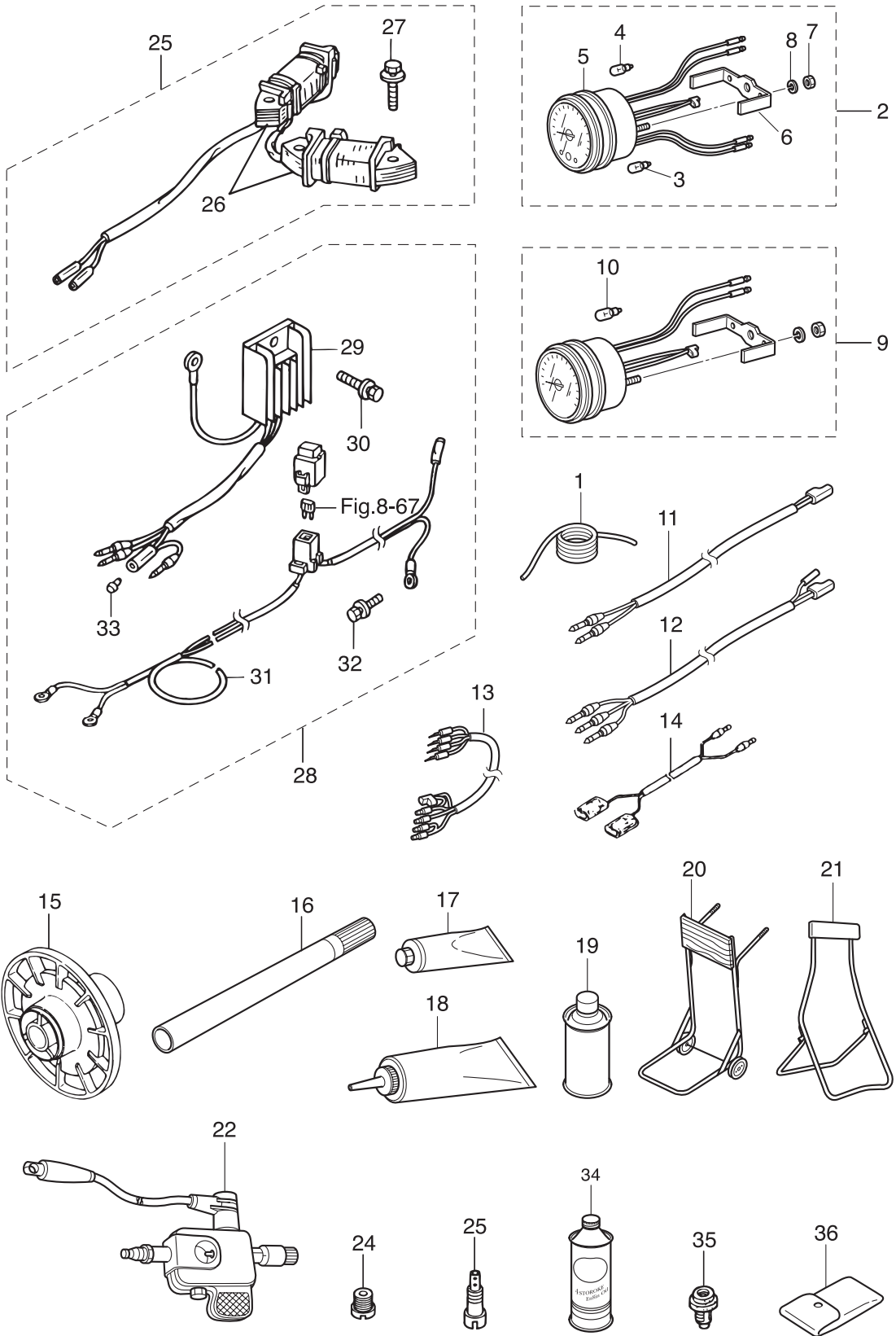

見出番号 Ref. No.	部品番号 Part No.	部 品 名 Description	個数 QTY	備 考 Remarks
24-24-2	3V1-04537-0	Slow Jet (#37) スロージェット (#37)	1	8/9.8ps 2000~3000m
24-24-3	3V1-04536-0	Slow Jet (#36) スロージェット (#36)	1	EU:8ps 1500m
24-24-4	3V1-04535-0	Slow Jet (#35) スロージェット (#35)	1	EU:8ps 3000m
24-25	3V2-06128-0	Alternator Kit オルタネータキット	1	
24-26	3AA-06023-0	* Alternator Assy * オルタネータアッソ	1	
24-27	910103-5630	* Bolt * ボルト	4	
24-28	3V2-76160-0	Rectifier Kit レクチファイヤキット	1	
24-29	3AA-76065-0	* Rectifier Complete * レクチファイアコンプリート	1	
24-30	910103-5616	* Bolt * ボルト 5-16	1	
24-31	3AA-76161-0	* Extension Cord * エクステンションコード	1	
24-32	910103-5610	* Bolt * ボルト セムス	1	
24-33	3A3-76037-0	* Cable Terminal Plug * ケーブルターミナルプラグ	1	
24-34	3AC-72300-0	Engine Oil エンジンオイル	1	
24-35	3AA-01030-0	Thermostat サーモスタット (71)	1	
24-36	3BJ-72100-0	Tool Kit ツールキット	1	

アッセンブリ、キット
 Fig. 25 ASSEMBLY, KIT

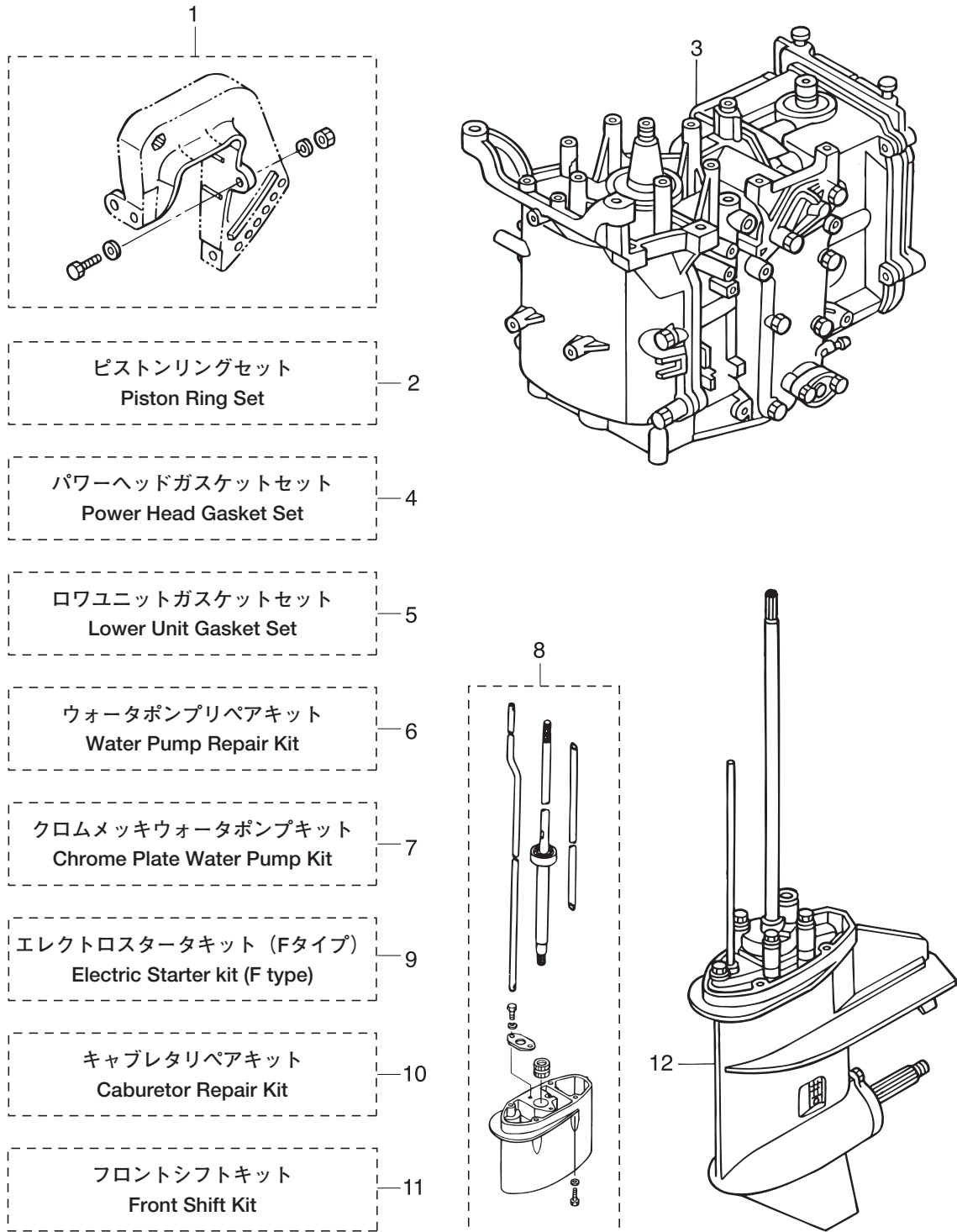

見出番号 Ref. No.	部品番号 Part No.	部 品 名 Description	個数 QTY	備 考 Remarks
25-1-1	3V1-72120-0	Rigging Bolt Set リギングボルトセット	1	
25-1-2	3V2-72120-0	Rigging Bolt Set リギングボルトセット	1	for EFT/EPT
25-2-1	3V1-87123-0	Piston Ring Set ピストンリングセット (STD)	1	
25-2-2	3V1-87124-0	Piston Ring Set (0.5 O/S) ピストンリングセット (0.5 O/S)	1	
25-3-1	3V1B87090-5	Engine Short Block Kit エンジンショートブロックキット	1	8/9.8ps
25-3-2	3FKB87090-2	Engine Short Block Kit エンジンショートブロックキット	1	6ps
25-4	3V1-87121-0	Power Head Gasket Set パワーヘッドガスケットセット	1	
25-5	3B2-87321-3	Lower Unit Gasket Set ロウユニットガスケットセット	1	
25-6	3B2-87322-1	Water Pump Repair Kit ウォーターポンプリペアキット	1	
25-7	3B2-65231-1	Water Pump Kit (Chrome Plated) ウォーターポンプキット (クロムメッキ)	1	
25-8	3V1Q87314-4	Extension Housing Kit (UI) エクステンションハウジングキット (UL)	1	
25-9	3V2-76300-2	Electric Starter Kit (F) エレクトリックスターターキット (F)	1	
25-10	3V1-87122-0	Carburetor Repair Kit キャブレターリペアキット	1	
25-11	3V1Q80404-0	Front Shift Kit フロントシフトキット	1	
25-12-1	3V1Q87301-3	Lower Unit Assy (S) ロウユニットアッシー (S)	1	For Transom "S"
25-12-2	3V1Q87302-3	Lower Unit Assy (L) ロウユニットアッシー (L)	1	For Transom "L"

索引

<ア>		オルタネータキット	24-25
アースワイヤ	11-46-1	<カ>	
アースワイヤ	11-46-2	ガイドプレート	9-2
アースワイヤ	13-10	ガイドプレートガスケット	10-35
アイドルエキゾーストポートガスケット	9-11	カウルラッチアッシ	16-28
アイドルエキゾーストポートカバー	9-10	ガスケット	1-14
アウトボードスタンドキャスタ	24-20	ガスケット	6-26
アシストコード (ブルー)	5-18	ガスケット 8.1-15-1	10-5
アシストコード (赤) 200mm	22-13	ガスケット ドレンスクリュ	6-35
アジャस्टینگスクリュ	3-14	カップリング ポンプ	14-17
アジャストスクリュ スロットルフリクション	21-26	カバー	15-23
アジャストナット	3-15	カバー ターミナルホルフダ	8-81
アジャストナット	15-12	カムシャフトアッシ	3-12-1
アノード	1-11	カムシャフトアッシ	3-12-2
アノード	13-8	カムロッド L	10-46-2
アノードプラグ	1-13	カムロッド S	10-46-1
アマチュアアッシ	14-31	カムロッド UL	10-46-3
<イ>		カラー 10.1-20-15	18-22
イグニッションコイル (レジスタンスキャブ付)	8-43	カラー 10.2-12-12	13-15
インシュレータ	5-21-1	カラー 4-6-21	7-18
インシュレータ	5-21-2	カラー 6.2-9-12.3	7-25
インテークサイレンサアッシ	5-24	カラー 6.2-9-7.4	8-22
インテークバルブ	3-3	カラー 6.2-9-7.4	8-32
インテークバルブステムシール	3-9	カラー 6-8-6	8-78
インテークマニホールドアッシ	5-1	カラー ブラケット	17-8
インテークマニホールドガスケット	5-3	<キ>	
<ウ>		キー ドライブプーリ	4-10
ウェーブワッシャ	7-3	キー ドライブプーリ	8-5
ウェーブワッシャ	21-44	キー ボンブインベラ	10-29
ウェーブワッシャ d=10	12-28	キー マグネット	4-14
ウェーブワッシャ d=14	18-12	ギヤオイル	24-18
ウェーブワッシャ d=14	23-16	ギヤケースアッシ	10-1
ウォータシールプレート	10-54	キャップ	6-28
ウォータシールラバー	10-53	キャップアッシ	14-1
ウォータストレーナ	10-8	キャップナット ブラケットボルト	12-36
ウォータパイプ (L)	10-55-2	キャブレタ リベアキット	25-10
ウォータパイプ (S)	10-55-1	キャブレタアッシ	6-1-6
ウォータパイプ (UL)	10-55-3	キャブレタアッシ (EP)	6-1-3
ウォータパイプオウキシリアリマウント 13-2.5	10-58	キャブレタアッシ (EP)	6-1-4
ウォータパイプシール (アッパ)	10-56	キャブレタアッシ (EP)	6-1-7
ウォータパイプシール (ロウ)	10-32	キャブレタアッシ (EP)	6-1-8
ウォータポンプインベラ	10-28	キャブレタアッシ (EU)	6-1-2
ウォータポンプガイドプレート	10-34	キャブレタアッシ (MF/EF)	6-1-1
ウォータポンプキット (クロムメッキ)	25-7	キャブレタアッシ (MF/EF)	6-1-5
ウォータポンプリベアキット	25-6	キャブレタガスケット	5-20
<エ>		キャブレタカバー	6-18
エキサイタコイル	8-2	キャブレタカバーガスケット	6-19
エキゾーストカバー (アウタ)	1-9	キャリングハンドル	12-37
エキゾーストカバーガスケット	1-10	<ク>	
エキゾーストバルブ	3-4	クイックコネクタ (メール)	20-5
エキゾーストバルブステムシール	3-10	クラッチ	10-23
エキゾーストプラグ	9-7	クラッチカム	10-44
エクステンションコード	24-31	クランクシャフトアッシ	2-1
エクステンションハウジング	9-16	クランプ	20-14
エクステンションハウジングキット (UL)	25-8	クランプ	20-18
エブロンアッシ	9-13	クランプ 6.5-14	5-4
エレクトリックスタータキット (F)	25-9	クランプ 6.5-47.5P	8-46
エレクトリックブラケットアッシ	8-27	クランプ 6.5-87P	8-34
エンジンオイル	24-34	クランプ 6.5-87P	8-49
エンジンショートブロックキット	25-3-1	クランプ 6-9.5L	15-19
エンジンショートブロックキット	25-3-2	クランプ 6-9.5L	15-30
エンジンベースメントガスケット	1-20	クランプスクリュ	11-3-1
<オ>		クランプスクリュ	11-3-2
オイルシール	14-30	クランプスクリュ	12-3-1
オイルシール 12-28-5	9-4	クランプスクリュ	12-3-2
オイルシール 12-24-8	10-39	クランプスクリュ	13-4-1
オイルシール 15-28-10	10-14	クランプスクリュ	13-4-2
オイルシール 18-35-8	3-11	クランプスクリュアッシ	11-2-1
オイルシール 30-45-8	2-2	クランプスクリュアッシ	11-2-2
オイルストレーナーアッシ	1-17	クランプスクリュアッシ	12-2-1
オイルバルブ 12V-1.7W	24-3	クランプスクリュアッシ	12-2-2
オイルフィラキャップ	3-29	クランプスクリュアッシ	13-3-1
オイルプレッシャスイッチ	8-53	クランプスクリュアッシ	13-3-2
オイルポンプアッシ	3-19	クランプスクリュパッド	11-6-1
オイルポンプガスケット	3-20	クランプスクリュパッド	11-6-2
オイルレベルゲージ	4-1	クランプスクリュハンドル	11-4-1
オーバヒートブザー	22-8	クランプスクリュハンドル	11-4-2
オルタネータアッシ	8-3	クランプブラケット (L)	11-7
オルタネータアッシ	24-26	クランプブラケット (L)	12-6

クランプブラケット (PTT-L)	13-2	シフトレバーロッド (EP)	23-6
クランプブラケット (PTT-R)	13-1	シフトロッド	17-1
クランプブラケット (R)	11-1	シフトロッドジョイント	17-2
クランプブラケット (R)	12-1	シフトロッドレバー	17-19
グリス	24-17	シム	10-41-1
グリスフィッティング	11-20	シム	10-41-2
グリスフィッティング	12-17	シム	10-41-3
グリップ	15-4	シム 21-28-0.1	10-21-1
グリップ	21-41	シム 21-28-0.15	10-21-2
グリップフェUELパイプ	5-41	ジョイント アッシ (アウトレット)	20-12
グロメット	16-23	ジョイント アッシ (インレット)	20-11
グロメット	18-3	シリンダ & クランクケースアッシ	1-1
グロメット	18-4	シリンダピン (ロウ)	13-28
グロメット	21-33	シリンダピンアッパ	13-23
グロメット	23-2	シリンダヘッドアッシ	3-2
グロメット	23-23	シリンダヘッドガスケット	3-22
グロメット (F タイプ)	16-22	シリンダヘッドカバー	3-26
グロメット 13-2	7-35	シリンダヘッドカバーガスケット	3-27
グロメット 17-2.7	16-25	シリンダヘッドコンプリート	3-1-1
グロメット A	21-48	シリンダヘッドコンプリート	3-1-2
グロメット B	21-49	シリンダヘッドボルト 8-50	1-4
グロメット アイドルポート	9-15	シリンダヘッドボルト 8-50	3-24
グロメット オイルプレッシャスイッチ	8-13	<ス>	
グロメット カムロッド	9-9	スイッチボックス	15-17
グロメット シフトロッド	16-26	スイベルブラケット	11-19
グロメット スロットルシャフト	16-27	スイベルブラケット	12-16
グロメット バッテリーコード	16-24	スイベルブラケットアッシ	13-12
<ケ>		スイベルブラケットシャフトアッシ	12-32
ケーブルクリップアッシ	18-5	スクリュ	5-11
ケーブルクリップアッシ	23-3	スクリュ	5-17
ケーブルジョイント	18-8	スクリュ	5-33
ケーブルジョイント	23-9	スクリュ	5-34
ケーブルジョイント	17-14	スクリュ	5-36
ケーブルジョイント	18-19	スクリュ	6-4
ケーブルジョイント	23-7	スクリュ	6-7
ケーブルターミナル	21-28	スクリュ	6-17
ケーブルターミナル プラグ	8-14	スクリュ	6-20
ケーブルターミナル プラグ	8-52	スクリュ	6-33
ケーブルターミナル プラグ	21-50	スクリュ	7-17
ケーブルターミナル プラグ	24-33	スクリュ	7-24
ケーブルターミナルホルダ	8-77	スクリュ	8-10
ケーブルターミナルホルダステー	8-76	スクリュ	9-3
<コ>		スクリュ	10-9
コイルスプリング (EU)	6-31	スクリュ	10-59
コーションデカール (A)	19-3	スクリュ	11-13
コーションデカール B	7-32	スクリュ	11-15
コードアッシ	8-83	スクリュ	12-15
コードアッシ	22-11	スクリュ	14-20
コードアッシ	22-12	スクリュ	14-28
コードホルダ	15-27	スクリュ	14-33
コッタ	3-7	スクリュ	15-8
コ-ドホルダ	15-29	スクリュ	15-10
コネクティングロッドアッシ	2-3	スクリュ	15-18
コネクティングロッドボルト	2-4	スクリュ	15-20
コパイロットデカル	12-8	スクリュ	15-28
コントロールレバー	21-42	スクリュ	15-31
<サ>		スクリュ	17-5
サーモスタット	1-5	スクリュ	17-20
サーモスタット (71)	24-35	スクリュ	21-2
サーモスタットキャップ	1-6	スクリュ	21-14
サーモスタットキャップガスケット	1-7	スクリュ	21-16
サブウォータインレットホースプラグ	16-12	スクリュ	21-18-1
<シ>		スクリュ	21-18-2
シールリング 23-29-3.7	17-26	スクリュ	21-39
シールリング ドラックリンク	18-30	スクリュ	22-4
シールリング フックレバー	18-17	スクリュ	22-6
シールリング フックレバー	23-15	スタータケースアッシ	7-2
シールワッシャ	14-7	スタータケーブル (L=200)	8-69
シフトアーム (リモートコントロール)	18-11	スタータシール	7-15
シフトアーム (リモートコントロール)	23-12	スタータスプリング	7-4
シフトギヤアッシ	21-27	スタータスプリングケース	7-5
シフトデカール (F NR)	16-19	スタータソレノイド	8-35
シフトポジションデカール (ハンドルポジション)	22-15	スタータハンドル	7-13
シフトポジションデカール (ハンドルポジションサイド)	22-16	スタータモータアッシ	8-54
シフトレバー	17-6	スタータモータブラケット	8-63
シフトレバー (リモートコントロール)	17-22	スタータローブ	7-12
シフトレバーシャフト	17-18	スタータロック	7-16
シフトレバーストップ	17-27	スタータロックカム	7-20
シフトレバーストップ	17-28	スタータロックカムスプリング	7-22
シフトレバーブラケット	17-10	スタータロックケーブルブラケット	16-14
シフトレバーブラケットカバー	16-16	スタータロックスプリング	7-19
シフトレバーロッド	17-13	スタータロックレバー	7-21
シフトレバーロッド (EP)	18-18	スタータロックワイヤ	7-28

スターンブラケットスプリング	11-14	ダイヤフラムカバー (EU)	6-32
スタッド	11-33	ダウエルピン 6-12	1-3
スタンド	24-21	ダウエルピン 6-12	3-23
ステアリングジャストアッシ	16-17	ダウエルピン 6-12	9-8
ステアリングジャストアッシ	11-32	タコメータ (オイルランプ付)	24-2
ステアリングジャストアッシ	12-31	タコメータアッシ	24-9
ステアリングフックプレート	18-21	タコメータリードワイヤ	24-11
ステアリングフックプレート	23-19	タコメータリードワイヤ	24-12
ステアリングブラケット	15-26	タッチアップペイント (アクアマリン)	24-19
ストップカムロッドプッシング	7-30	タッピングスクリュ	7-31
ストップカムロッドプッシング	10-50	タッピングスクリュ 5-30	9-14
ストッププッシング	9-19	タンクフィラキャップガasket	20-3
ストップスイッチアッシ	16-8	ダンパ (アッパ)	11-39
ストップスイッチアッシ (ロープ付)	22-9	<チ>	
ストップスイッチランヤードアッシ (カール付)	16-9	チェックバルブ	5-30
ストップスイッチランヤードアッシ (カール付)	22-10	チェックバルブ P	5-29
ストップスクリュ	6-21	チェックバルブ (EU)	6-36-1
ストップスクリュ	6-23	チェックバルブ (EU)	6-36-2
ストレージデカール	16-30	チョークソレノイド (EP)	5-9
スナップピン d=8	17-17	チョークソレノイドフック	5-13
スナップピン d=8	18-10-1	チョークソレノイドブラケットアッシ (EP)	5-14
スナップピン d=8	18-10-2	チョークロッド	5-22
スナップピン d=8	23-11	チョークロッド	16-20
スナップリテーナ d=8	17-23	チョークロッド	23-22
スパークテスタ (PET-4000)	24-22	チルトスイッチカバー	21-40
スパークプラグ (DCPR6E)	3-31	チルトスイッチプラグ	21-43-1
スパークプラグデカール	7-36	チルトスイッチプラグ	21-43-2
スパイラルチューブプロテクタ	5-8	チルトストッパ (L)	12-26
スパイラルチューブプロテクタ	8-11	チルトストッパ (PTT)	13-13
スパイラルチューブプロテクタ	8-70	チルトストッパアッシ	11-48
スプリットピン 3-18	10-65	チルトストッパグリッ	11-49
スプリング	6-22	チルトストッパグリッ	13-14
スプリング	12-19	チルトストッパシャフト (アッパ)	12-20
スプリング	12-24	チルトストッパシャフト (ロウ)	12-22
スプリング	15-13	チルトストッパスプリング	13-18
スプリングクラッチ	10-25	チルトストッパボディ	12-18
スプリングチルトロックノブ	12-14	チルトロックデカール	12-7
スプリングピン 3.5-16	13-17	チルトロックピース	12-12
スプリングピン 3-10	5-2	<ツ>	
スプリングピン 3-10	10-45	ツールキット	24-36
スプリングピン 3-10	17-3	<テ>	
スプリングピン 3-12	5-12	ディスク コパイロット	12-46
スプリングリテーナ クラッチ	10-27	ディスクスタンスピース	12-9
スプリングワッシャ	24-8	ディスクスタンスプレート ブラケット	11-12
スパーサ	21-3	ティラハンドル	15-2
スパーサ 6.2-9-15.7	4-3	ティラハンドルアッシ	15-1
スパーサドラッグリンク H	18-26	デカール (トーマツ)	22-18
スラストプレート	21-8	デカール (レバー)	22-17
スラストプレート (アッパ)	11-35	デカルセット (F6A3)	19-5-3
スラストホルダアッシ	10-62	デカルセット (F8A3)	19-5-1
スラストロッド	11-17	デカルセット (F9.8A3)	19-5-2
スラストロッドスプリング	11-18	テストプロベラアッシ	24-15
スロージェット (#35)	24-24-4	デテントスプリング	21-17
スロージェット (#36)	24-24-3	デテントリテーナ	21-15
スロージェット (#37)	6-13-2	デテントローラ	21-12
スロージェット (#37)	24-24-2	<ト>	
スロージェット (#38)	24-24-1	トップカウルアッシ (サービス)	19-1
スロージェット (#39)	6-13-1	トップカウルシール	19-2
スロージェット (#40) EU	6-13-3	ドライブギヤ	21-29
スロットルアーム	21-22	ドライブシャフトアッシ (L)	10-42-2
スロットルシャフト	15-5	ドライブシャフトアッシ (S)	10-42-1
スロットルシャフトサポート	15-9	ドライブシャフトアッシ (UL)	10-42-3
スロットルシャフトダンパ	15-6	ドライブシャフトハウジングアッシ (L)	9-1-2
スロットルデカール	15-15	ドライブシャフトハウジングアッシ (S)	9-1-1
スロットルドラム	4-2	ドライブシャフトプッシング (UL)	9-18
スロットルフリクションアーム	21-23	ドライブプーリ	4-9
スロットルロッド	4-6	ドラッグリンクアッシ J	18-25
スロットルワイヤ	15-25	ドリブンプーリ	4-13
スロットルワイヤブラケット	4-7	トリムセッティングプレート	12-11
<セ>		トリムタブ	10-6
セーフティロープ 6-1600mm	24-1	トリムポジションデカール	12-4
セッティングプレート チルトストッパ	11-51	トリムロックピン	13-5
セパレートコード (黒)	8-51	ドレンスクリュ	6-25
<ソ>		ドレンスクリュ	6-34
ソレノイドスイッチコード (A)	8-40	ドレンボルト	9-5
ソレノイドスイッチコード (B) (L=130)	8-42	<ナ>	
<タ>		ナイロンナット 3/8	18-28
ターミナルキャップ	8-41-1	ナイロンナット (2T) M8=P1.25	13-7
ターミナルキャップ	8-41-2	ナイロンナット 4P0.7	10-10
ターミナルキャップ	8-68	ナイロンナット 7/8	12-33
ターミナルキャップ	8-71	ナイロンナット 8P1.25	11-9
ターミナルキャップ	8-72	ナイロンナット 8P1.25	12-41
タイミングベルト	4-17	ナイロンナット 8P1.25	12-50

ナイロンナット 8P1.25	13-36	フエルコネクタ	20-9-1
ナット	4-12	フエルコネクタ	20-9-2
ナット	6-24	フエルコネクタ (エンジン メール)	16-3
ナット	8-39	フエルコネクタ (エンジンフィメール)	20-10
ナット	17-12	フエルコネクタプロテクタ	16-5
ナット	17-15	フエルコネクタマーク	20-17
ナット	18-7	フエルタンクアッシ 12L(トーハツ)	20-1
ナット	18-20	フエルフィルタアッシ	5-37
ナット	21-5	フエルポンプアッシ	5-28
ナット	21-31	フライホイール (ギヤ付)	8-1
ナット	23-5	プライマバルブ	20-13
ナット	23-8	プライマバルブアッシ	20-8-1
ナット	23-21	プライマバルブアッシ	20-8-2
ナット	24-7	プラグ	6-10
ナット (フランジ付)	11-41	プラグ	6-12
ナット 12-P1.25	8-6	プラグ	10-4
<ニ>		プラグキャップ (抵抗入り)	8-44
ニップル 10-32	1-2	ブラシ	14-26
ニップル ウォータ	16-11	ブラシ (-)	8-58
ニュートラルスイッチ	16-6	ブラシ (+)	8-57
ニュートラルスイッチ (リモートコントロール)	22-3	ブラシスプリング	14-27
ニュートラルスイッチアクチエータ	16-7	ブラシホルダ	8-56
ニュートラルロックアーム	21-36	ブラシホルダ	14-29
ニュートラルロックスプリング	21-37	プラスチックリベット 6.5	15-3
<ノ>		ブランジャ チョークソレノイド	5-10
ノブ	12-13	ブランジャアッシ	1-16
<ハ>		ブランジャコンプリート (EU)	6-30
パイロットランプアッシ	16-13-1	フリースロットルスプリング	21-21
パイロットランプアッシ	16-13-2	フリースロットルドラム	21-45
バッテリーケーブル	8-66	フリースロットルレバー	21-13
バルサコイル	8-4	フリースロットルローラ	21-19
バルブアッシ	14-10	フリクションスプリング	7-9
バルブスプリング L=38.33	3-5	フリクションスプリング	11-22
バルブスプリングシート	3-8	フリクションピース	11-21
パワーヘッドガスケットセット	25-4	フリクションピース	13-19
バンドリードワイヤ	14-19	フリクションピース	15-11
バンドリードワイヤ	22-14	フリクションプレート	7-11
バンドリードワイヤ 104	5-19	フリクションレバー	12-38
バンドリードワイヤ 158	1-19	プレート	6-16
バンドリードワイヤ 203	13-32	プレート	12-35
<ヒ>		プレート コパイロット	12-43
ピストン (0.50/S)	2-5-2	プレート ロックアーム	21-47
ピストン (STD)	2-5-1	ブレンシャフトベアリング (ブラウン)	2-11-1
ピストンピン	2-9	ブレンシャフトベアリング (ブラック)	2-11-2
ピストンピンクリップ	2-10	ブレ-カ	14-23
ピストンリング (0.50/S)	2-6-2	ブレ-カホルダ	14-24
ピストンリング (0.50/S) 2nd	2-7-2	ブレコーテッドボルト	4-16
ピストンリング (STD) 1st	2-6-1	ブレコーテッドボルト	8-25
ピストンリング (STD) 2nd	2-7-1	フロート	6-5
ピストンリング オイル (0.5 O/S)	2-8-2	フロートアームピン	6-6
ピストンリング オイル (STD)	2-8-1	フロートチャンバ	6-2-1
ピストンリングセット (0.5 O/S)	25-2-2	フロートチャンバ	6-2-2
ピストンリングセット (STD)	25-2-1	フロートチャンバ (EU)	6-2-3
ピックアップエルボアッシ (12L)	20-4	フロートチャンバガスケット	6-3
ピニオンアッシ	8-55	フロートバルブ	6-8
ピボット (EP)	18-15	プロテクタ	5-42
ピボット (EP)	23-13	プロテクタ	8-48
ヒューズ 20A	8-74	プロベラアッシ (5")	10-60-1
ヒューズホルダブラケット	8-75	プロベラアッシ (6.5")	10-60-3
ヒューズワイヤアッシ	8-73	プロベラアッシ (7")	10-60-2
ピン 3.5-28	10-24	プロベラアッシ (7")	10-60-4
<フ>		プロベラアッシ (7.5")	10-60-5
フィッティングプレート	24-6	プロベラアッシ (8.5")	10-60-6
フィルタ	14-16	プロベラアッシ (9.5")	10-60-7
フィルタ	20-7	プロベラシャフト	10-22
ブッシュロッドクラッチ	10-26	プロベラシャフトハウジング	10-12
ブッシング 14-15.8-7	15-7	プロベラシャフトハウジングアッシ	10-11
ブッシング 13-16-31	13-24	プロベラナット	10-63
ブッシング 13-16-31	13-29	プロベラハードウェアキット	10-61
ブッシング 13-17-19.5	13-25	フロントシフトキット	25-11
ブッシング 24-30-30	11-34	<ヘ>	
ブッシング 24-30-30	13-20	ベベルギヤ A アッシ	10-17
ブッシング 24-30-30	13-21	ベベルギヤ B	10-18
ブッシング A	21-9	ベベルギヤ C	10-19
ブッシング B	21-1	ベルトガイド	4-11
ブッシング D	21-46	ベルトカバー	7-33
ブッシングカムシャフト	10-47	<ホ>	
ブッシング チョークノブ	16-21	ホース	1-18
ブッシング チルトストッパ	11-50	ホース	1-23
ブッシング ハンドル	15-21	ホース	5-7
ブッシングフックレバー	18-16	ホース	5-38
ブッシングフックレバー	23-14	ホース	5-39
フエルゲージベントキャップアッシ	20-2	ホース	5-40

ホース	20-15-1
ホース	20-15-2
ホース	20-16-1
ホース	20-16-2
ボールベアリング 6004	10-15
ボールベアリング 6204	10-3
ボールベアリング 6301	10-43
ボトムカウル	16-1
ホルダシフトレバーシャフト	17-24
ボルト	1-8
ボルト	1-12
ボルト	1-15
ボルト	3-21
ボルト	3-25
ボルト	3-28
ボルト	4-5
ボルト	4-8
ボルト	5-5
ボルト	5-26
ボルト	7-26
ボルト	8-8
ボルト	8-9
ボルト	8-23
ボルト	8-33
ボルト	8-38
ボルト	8-45
ボルト	8-50
ボルト	8-59
ボルト	8-60
ボルト	8-79
ボルト	8-80
ボルト	9-12
ボルト	9-17
ボルト	9-20
ボルト	10-7
ボルト	10-16
ボルト	10-36
ボルト	10-51
ボルト	10-52
ボルト	11-23
ボルト	11-38
ボルト	11-45
ボルト	11-47
ボルト	11-52
ボルト	12-10
ボルト	12-27
ボルト	12-44
ボルト	12-47
ボルト	13-26
ボルト	13-31
ボルト	13-33
ボルト	14-14
ボルト	14-15
ボルト	14-21
ボルト	15-14
ボルト	15-24
ボルト	15-32
ボルト	16-2
ボルト	16-4
ボルト	16-15
ボルト	16-18
ボルト	16-29
ボルト	17-7
ボルト	17-11
ボルト	17-25
ボルト	17-29
ボルト	18-6
ボルト	18-13
ボルト	18-23
ボルト	21-11
ボルト	21-32
ボルト	23-4
ボルト	23-17
ボルト	23-20
ボルト	24-27
ボルト 3/8-35	18-27
ボルト 5-16	8-47
ボルト 5-16	8-65
ボルト 5-16	13-9
ボルト 5-16	24-30
ボルト 8-122	11-8
ボルト 8-35	1-22
ボルト コパイロット	12-40

ボルト スターシャフト	7-10
ボルト セムス	8-36
ボルト セムス	8-67
ボルト セムス	24-32
ボルト ワッシャー付	8-15
ボルト ワッシャー付	8-16
ボルト ワッシャー付	13-11
ポンプ	14-13
ポンプケース (アッパ)	10-30
ポンプケース (ロウ)	10-38
ポンプケースガasket	10-33
ポンプケースガasket (ロウ)	10-40
ポンプケースライナ	10-31
ポンプダイヤフラム	5-32
ポンプボディガasket	5-31
<マ>	
マウントブラケット (L)	11-44
マウントブラケット (R)	11-43
マニュアルバルブアッシ	14-3
<メ>	
メインジェット (#67)	24-23-4
メインジェット (#69)	24-23-3
メインジェット (#71) EU	6-9-2
メインジェット (#72) 受注生産品	24-23-2
メインジェット (#74) 受注生産品	24-23-1
メインジェット (#76)	6-9-1
メインジェット (#87) 受注生産品	24-23-6
メインジェット (#90) 受注生産品	24-23-5
メインジェット (#92)	6-11
メインジェット (#93) EU	6-9-3
メインスイッチアッシ	16-10
メインスイッチアッシ	22-1
メインスイッチキー (No.301)	22-2-1
メインスイッチキー (No.302)	22-2-2
メインスイッチキー (No.303)	22-2-3
メインノズル	6-14-1
メインノズル	6-14-3
メインノズル (EU)	6-14-2
メインノズル (EU)	6-14-4
メーターリードワイヤ	24-13
メーターリードワイヤ	24-14
メータダンパ	24-5
メータバルブ 12V-1.8W	24-4
メータバルブ 12V-1.8W	24-10
<モ>	
モ - タブラケットアッシ	14-22
<ヨ>	
ヨ - クアッシ	14-32
<ラ>	
ラチェット	7-8
ラバーブーツ	6-29
ラバーマウント	7-34
ラバーマウント	8-18
ラバーマウント	8-28
ラバーマウント (アッパ)	11-37
ラバーマウント (ロウ)	11-42
ラバーマウント 9-16-4.3	8-21
ラバーマウント 9-16-4.3	8-31
ラベルオイルプレッシャ	19-4
<リ>	
リール	7-6
リギングボルトセット	25-1-1
リギングボルトセット	25-1-2
リコイルスタータアッシ	7-1
リターンスプリング	7-7
リテーナ	3-6
リテーナリング	6-27
リバースロック	11-24
リバースロック	12-29
リバースロックアーム	11-25
リバースロックスプリング	11-28
リバースロックスプリング	12-30
リバースロックリンク	11-29
リバースロックリンクジョイント	17-4
リバースロックロッド	11-26
リベット 3-22	11-5-1
リベット 3-22	11-5-2
リモートコントロールケーブルステアカバー	18-1
リモートコントロールフィッティングアッシ	23-1
リモートコントロールヘッドアッシ (RC5A)	18-31-2
リモートコントロールヘッドアッシ (RC5C)	18-31-1
リヤハウジング	21-34
リヤパネル	21-35

リリーフバルブアッシュ	14-8	ワッシャ ロックアーム	21-38
リンクロッド (EP)	5-15	<C>	
<レ>		CD ユニット	8-24
レクチファイアコンプリート	8-64	CD ユニットコードアッシュ	8-12
レクチファイアコンプリート	24-29	CD ユニットブラケット	8-17
レクチファイヤキット	24-28	C リング	14-6
<ロ>		<E>	
ローブアンカ	7-14	E リング d=5	11-27
ローラ	21-7	E リング d=6	12-21
ローラベアリング	10-2	E リング d=6	21-24-1
ローラリテーナ	21-20	E リング d=6	21-24-2
ロッカアーム	3-13	E リング d=9	12-23
ロッカアームシャフト	3-16	<O>	
ロッカシャフトスプリング	3-17	O リング	6-15
ロックプレート	10-57	O リング	14-2
ロッドスナップ	5-16	O リング	14-5
ロッドスナップ 3-B	5-23	O リング	14-9
ロッドスナップ 4-2	11-31	O リング	14-12
ロッドスナップ 5-3	11-30	O リング	14-25
ロウチルトリミットデカール	12-5	O リング	20-6
ロウユニットアッシュ (L)	25-12-2	O リング 1.5-2.5	7-29
ロウユニットアッシュ (S)	25-12-1	O リング 1.5-3.5	14-11
ロウユニットガスケットセット	25-5	O リング 2.4-15.4	10-49
ロングハンドル 0.8m	24-16-2	O リング 2.4-35.2	5-25
ロングハンドル 1m	24-16-1	O リング 2.4-9.8	14-4
<ワ>		O リング 2.62-18.72	5-35
ワイヤカバー	21-30	O リング 2-62.5	14-18
ワイヤリングダイヤフラムデカール	8-82-1	O リング 3.1-24.4	3-30
ワイヤリングダイヤフラムデカール	8-82-2	O リング 3.2-47	10-13
ワッシャ	1-21	O リング 3.5-22	11-36
ワッシャ	5-6	O リング A 2.5-4.9	10-48
ワッシャ	5-27	<P>	
ワッシャ	7-23	PTT スイッチアッシュ	15-16
ワッシャ	8-7	PTT スイッチアッシュ	18-2
ワッシャ	8-61	PTT スイッチアッシュ	22-5
ワッシャ	8-62	PTT スイッチカバー	22-7
ワッシャ	9-6	PTT ソレノイドスイッチ (A)	8-37
ワッシャ	10-37	PTT デカール	19-6
ワッシャ	11-10	PT アッシュ	13-22
ワッシャ	11-40		
ワッシャ	12-42		
ワッシャ	12-48		
ワッシャ	12-49		
ワッシャ	13-16		
ワッシャ	13-34		
ワッシャ	13-35		
ワッシャ	15-22		
ワッシャ	15-33		
ワッシャ	17-21		
ワッシャ	18-24		
ワッシャ	21-6		
ワッシャ	21-10		
ワッシャ	21-25		
ワッシャ 9.6-18.2	18-29		
ワッシャ 10.5-18-1.5	12-25		
ワッシャ 10.5-28-2	10-64		
ワッシャ 13.2-21.8-2	3-18		
ワッシャ 15.2-19-1.9	10-20		
ワッシャ 22-36-1	12-34		
ワッシャ 4.3-16-1.5	11-16		
ワッシャ 6.5-19-3.2	4-15		
ワッシャ 6.5-21-1	17-9		
ワッシャ 6.5-21-1	18-14		
ワッシャ 6.5-21-1	23-18		
ワッシャ 6.5-23-1.5	13-27		
ワッシャ 6-16-1.5	4-4		
ワッシャ 6-16-1.5	7-27-1		
ワッシャ 6-16-1.5	7-27-2		
ワッシャ 6-16-1.5	8-19		
ワッシャ 6-16-1.5	8-20		
ワッシャ 6-16-1.5	8-26		
ワッシャ 6-16-1.5	8-29		
ワッシャ 6-16-1.5	8-30		
ワッシャ 8.1-16-1.5	13-6		
ワッシャ 8.1-20-0.8	12-39		
ワッシャ 8.5-18-1.6	17-16		
ワッシャ 8.5-18-1.6	18-9-1		
ワッシャ 8.5-18-1.6	18-9-2		
ワッシャ 8.5-18-1.6	23-10		
ワッシャ 8.5-28-1	11-11		
ワッシャ 8.5-28-1	13-30		
ワッシャ コパイロット	12-45		
ワッシャ リモコンボックス	21-4		

INDEX

<A>		
Adjust Screw	21-26	
Adjusting Nut	3-15	
Adjusting Nut	15-12	
Adjusting Screw	3-14	
Alternator Assy	8-3	
Alternator Assy	24-26	
Alternator Kit	24-25	
Anode	1-11	
Anode	13-8	
Anode Plug	1-13	
Apron Assy	9-13	
Armature Assy	14-31	
Assist Cord (Blu)	5-18	
Assist Cord (Red)	22-13	
		
Ball Bearing	10-3	
Ball Bearing	10-15	
Ball Bearing	10-43	
Band	1-19	
Band	5-19	
Band	13-32	
Band	14-19	
Band	22-14	
Battery Cable	8-66	
Belt Cover	7-33	
Belt Guide	4-11	
Bevel Gear Assy (A)	10-17	
Bevel Gear B	10-18	
Bevel Gear C	10-19	
Bolt	1-8	
Bolt	1-12	
Bolt	1-15	
Bolt	1-22	
Bolt	3-21	
Bolt	3-25	
Bolt	3-28	
Bolt	4-5	
Bolt	4-8	
Bolt	5-5	
Bolt	5-26	
Bolt	7-10	
Bolt	7-26	
Bolt	8-8	
Bolt	8-9	
Bolt	8-15	
Bolt	8-16	
Bolt	8-23	
Bolt	8-33	
Bolt	8-36	
Bolt	8-38	
Bolt	8-45	
Bolt	8-47	
Bolt	8-50	
Bolt	8-59	
Bolt	8-60	
Bolt	8-65	
Bolt	8-67	
Bolt	8-79	
Bolt	8-80	
Bolt	9-12	
Bolt	9-17	
Bolt	9-20	
Bolt	10-7	
Bolt	10-16	
Bolt	10-36	
Bolt	10-51	
Bolt	10-52	
Bolt	11-8	
Bolt	11-23	
Bolt	11-38	
Bolt	11-45	
Bolt	11-47	
Bolt	11-52	
Bolt	12-10	
Bolt	12-27	
Bolt	12-40	
Bolt	12-44	
Bolt	12-47	
Bolt	13-9	
Bolt	13-11	
Bolt	13-26	
Bolt	13-31	
Bolt	13-33	
Bolt	14-14	
Bolt	14-15	
Bolt	14-21	
Bolt	15-14	
Bolt	15-24	
Bolt	15-32	
Bolt	16-2	
Bolt	16-4	
Bolt	16-15	
Bolt	16-18	
Bolt	16-29	
Bolt	17-7	
Bolt	17-11	
Bolt	17-25	
Bolt	17-29	
Bolt	18-6	
Bolt	18-13	
Bolt	18-23	
Bolt	18-27	
Bolt	21-11	
Bolt	21-32	
Bolt	23-4	
Bolt	23-17	
Bolt	23-20	
Bolt	24-27	
Bolt	24-30	
Bolt	24-32	
Bottom Cowl	16-1	
Breaker	14-23	
Breaker Holder	14-24	
Brush	14-26	
Brush Holder	8-56	
Brush Holder	14-29	
Brush Spring	14-27	
Bushing	11-34	
Bushing	11-50	
Bushing	13-20	
Bushing	13-21	
Bushing	13-24	
Bushing	13-25	
Bushing	13-29	
Bushing	15-7	
Bushing	15-21	
Bushing	16-21	
Bushing	21-1	
Bushing	21-9	
Bushing	21-46	
<C>		
Cable Clip Assy	18-5	
Cable Clip Assy	23-3	
Cable Joint	17-14	
Cable Joint	18-8	
Cable Joint	18-19	
Cable Joint	23-7	
Cable Joint	23-9	
Cable Terminal	21-28	
Cable Terminal Holder	8-77	
Cable Terminal Holder Stay	8-76	
Cable Terminal Plug	8-14	
Cable Terminal Plug	8-52	
Cable Terminal Plug	21-50	
Cable Terminal Plug	24-33	
Cam Rod (L)	10-46-2	
Cam Rod (S)	10-46-1	
Cam Rod (UL)	10-46-3	
Cam Rod Bushing	10-47	
Camshaft Assy	3-12-1	
Camshaft Assy	3-12-2	
Cap	6-28	
Cap Assy	14-1	
Cap Nut	12-36	
Carburetor Assy	6-1-1	
Carburetor Assy	6-1-2	
Carburetor Assy	6-1-5	
Carburetor Assy	6-1-6	
Carburetor Assy (Ep)	6-1-3	
Carburetor Assy (Ep)	6-1-4	
Carburetor Assy (Ep)	6-1-7	
Carburetor Assy (Ep)	6-1-8	
Carburetor Cover	6-18	
Carburetor Cover Gasket	6-19	
Carburetor Gasket	5-20	
Carburetor Repair Kit	25-10	
Carrying Handle	12-37	
Caution Decal (A)	19-3	
Caution Decal (B)	7-32	
Cd Unit	8-24	
Cd Unit Bracket	8-17	
Cd Unit Cord Assy	8-12	
Check Valve	5-29	
Check Valve	5-30	
Check Valve	6-36-1	
Check Valve	6-36-2	
Choke Rod	5-22	
Choke Rod	16-20	
Choke Rod	23-22	
Choke Solenoid	5-9	
Choke Solenoid Bracket Assy	5-14	
Choke Solenoid Hook	5-13	
Clamp	5-4	
Clamp	8-34	
Clamp	8-46	
Clamp	8-49	
Clamp	15-19	
Clamp	15-30	
Clamp	20-14	
Clamp	20-18	
Clamp Bracket (L)	11-7	
Clamp Bracket (LL)	12-6	
Clamp Bracket (Ptt-L)	13-2	
Clamp Bracket (Ptt-R)	13-1	
Clamp Bracket (R)	11-1	
Clamp Bracket (R)	12-1	
Clamp Screw	11-3-1	
Clamp Screw	11-3-2	
Clamp Screw	12-3-1	
Clamp Screw	12-3-2	
Clamp Screw	13-4-1	
Clamp Screw	13-4-2	
Clamp Screw Assy	11-2-1	
Clamp Screw Assy	11-2-2	
Clamp Screw Assy	12-2-1	
Clamp Screw Assy	12-2-2	
Clamp Screw Assy	13-3-1	
Clamp Screw Assy	13-3-2	
Clamp Screw Handle	11-4-1	
Clamp Screw Handle	11-4-2	
Clamp Screw Pad	11-6-1	
Clamp Screw Pad	11-6-2	
Clip	5-41	
Clutch	10-23	
Clutch Cam	10-44	
Coil Spring	6-31	
Collar	7-18	
Collar	7-25	
Collar	8-22	
Collar	8-32	
Collar	8-78	
Collar	13-15	
Collar	17-8	
Collar	18-22	
Connecting Rod Assy	2-3	
Connecting Rod Bolt	2-4	
Control Lever	21-42	
Co-Pilot Decal	12-8	
Cord Assy	8-83	
Cord Assy	22-11	
Cord Assy	22-12	
Cord Holder	15-27	
Cord Holder	15-29	
Cotter	3-7	
Coupling	14-17	
Cover	8-81	

Cover	15-23
Cowl Latch Assy	16-28
Crankshaft Assy	2-1
C-Ring	14-6
Cyl Block & Crankcase Assy	1-1
Cylinder Head Assy	3-2
Cylinder Head Bolt	1-4
Cylinder Head Bolt	3-24
Cylinder Head Complete	3-1-1
Cylinder Head Complete	3-1-2
Cylinder Head Cover	3-26
Cylinder Head Cover Gasket	3-27
Cylinder Head Gasket	3-22
Cylinder Pin (Lower)	13-28
Cylinder Pin (Upper)	13-23
<D>	
Damper (Upper)	11-39
Decal (Lever)	22-17
Decal (Tohatsu)	22-18
Decal Set	19-5-1
Decal Set	19-5-2
Decal Set	19-5-3
Detent Retainer	21-15
Detent Roller	21-12
Detent Spring	21-17
Diaphragm Cover	6-32
Disc	12-46
Distance Piece	12-9
Distance Plate	11-12
Dowel Pin	1-3
Dowel Pin	3-23
Dowel Pin	9-8
Drag Link Assy	18-25
Drain Bolt	9-5
Drain Screw	6-25
Drain Screw	6-34
Drive Gear	21-29
Drive Pulley	4-9
Drive Shaft Assy (L)	10-42-2
Drive Shaft Assy (S)	10-42-1
Drive Shaft Assy (U)	10-42-3
Drive Shaft Bushing	9-18
Drive Shaft Housing Assy (L)	9-1-2
Drive Shaft Housing Assy (S)	9-1-1
Driven Pulley	4-13
<E>	
Electric Bracket Assy	8-27
Electric Starter Kit (F)	25-9
Engine Basement Gasket	1-20
Engine Oil	24-34
Engine Short Block Kit	25-3-1
Engine Short Block Kit	25-3-2
E-Ring	11-27
E-Ring	12-21
E-Ring	12-23
E-Ring	21-24-1
E-Ring	21-24-2
Exciter Coil	8-2
Exhaust Cover (Outer)	1-9
Exhaust Cover Gasket	1-10
Exhaust Plug	9-7
Exhaust Valve	3-4
Exhaust Valve Stem Seal	3-10
Extension Cord	24-31
Extension Housing	9-16
Extension Housing Kit (U)	25-8
<F>	
Filter	14-16
Filter	20-7
Fitting Plate	24-6
Float	6-5
Float Arm Pin	6-6
Float Chamber	6-2-1
Float Chamber	6-2-2
Float Chamber	6-2-3
Float Chamber Gasket	6-3
Float Valve	6-8
Flywheel W/Gear	8-1
Free Throttle Drum	21-45
Free Throttle Lever	21-13
Free Throttle Roller	21-19
Free Throttle Spring	21-21
Friction Lever	12-38

Friction Piece	11-21
Friction Piece	13-19
Friction Piece	15-11
Friction Plate	7-11
Friction Spring	7-9
Friction Spring	11-22
Front Shift Kit	25-11
Fuel Connector	20-9-1
Fuel Connector	20-9-2
Fuel Connector	20-10
Fuel Connector (Male)	16-3
Fuel Connector Mark	20-17
Fuel Connector Protector	16-5
Fuel Filter Assy	5-37
Fuel Gauge Vent Cap Assy	20-2
Fuel Pump Assy	5-28
Fuel Tank Assy	20-1
Fuse	8-74
Fuse Holder Bracket	8-75
Fuse Wire Assy	8-73
<G>	
Gasket	1-14
Gasket	6-26
Gasket	6-35
Gasket	10-5
Gear Case Assy	10-1
Gear Oil	24-18
Grease	24-17
Grease Fitting	11-20
Grease Fitting	12-17
Grip	15-4
Grip	21-41
Grommet	7-35
Grommet	8-13
Grommet	9-9
Grommet	9-15
Grommet	16-22
Grommet	16-23
Grommet	16-24
Grommet	16-25
Grommet	16-26
Grommet	16-27
Grommet	18-3
Grommet	18-4
Grommet	21-33
Grommet	21-48
Grommet	21-49
Grommet	23-2
Grommet	23-23
Ground	11-46-1
Ground	11-46-2
Ground	13-10
Guide Plate	9-2
Guide Plate Gasket	10-35
<H>	
Holder	17-24
Hook Lever Bushing	18-16
Hook Lever Bushing	23-14
Hose	1-18
Hose	1-23
Hose	5-7
Hose	5-38
Hose	5-39
Hose	5-40
Hose	20-15-1
Hose	20-15-2
Hose	20-16-1
Hose	20-16-2
<I>	
Idle Exhaust Port Cover	9-10
Idle Exhaust Port Gasket	9-11
Ignition Coil W/R-Cap	8-43
Insulator	5-21-1
Insulator	5-21-2
Intake Manifold Assy	5-1
Intake Manifold Gasket	5-3
Intake Silencer Assy	5-24
Intake Valve	3-3
Intake Valve Stem Seal	3-9
<J>	
Joint Assy (Inlet)	20-11
Joint Assy (Outlet)	20-12
<K>	

Key	4-10
Key	4-14
Key	8-5
Key	10-29
Knob	12-13
<L>	
Link Rod	5-15
Lock Plate	10-57
Long Handle	24-16-1
Long Handle	24-16-2
Lower Tilt Limit Decal	12-5
Lower Unit Assy (L)	25-12-2
Lower Unit Assy (S)	25-12-1
Lower Unit Gasket Set	25-5
<M>	
Main Jet (#67)	24-23-4
Main Jet (#69)	24-23-3
Main Jet (#71)	6-9-2
Main Jet (#72)	24-23-2
Main Jet (#74)	24-23-1
Main Jet (#76)	6-9-1
Main Jet (#87)	24-23-6
Main Jet (#90)	24-23-5
Main Jet (#92)	6-11
Main Jet (#93)	6-9-3
Main Nozzle	6-14-1
Main Nozzle	6-14-2
Main Nozzle	6-14-3
Main Nozzle	6-14-4
Main Switch Assy	16-10
Main Switch Assy	22-1
Main Switch Key	22-2-1
Main Switch Key	22-2-2
Main Switch Key	22-2-3
Manual Valve Assy	14-3
Meter Bulb	24-4
Meter Bulb	24-10
Meter Damper	24-5
Meter Lead Wire	24-13
Meter Lead Wire	24-14
Motor Bracket Assy	14-22
Mount Bracket (L)	11-44
Mount Bracket (R)	11-43
<N>	
Negative Brush	8-58
Neutral Lock Arm	21-36
Neutral Lock Spring	21-37
Neutral Switch	16-6
Neutral Switch (Remote Cont)	22-3
Neutral Switch Actuator	16-7
Nipple	1-2
Nipple	16-11
Nut	4-12
Nut	6-24
Nut	8-6
Nut	8-39
Nut	11-41
Nut	17-12
Nut	17-15
Nut	18-7
Nut	18-20
Nut	21-5
Nut	21-31
Nut	23-5
Nut	23-8
Nut	23-21
Nut	24-7
Nylon Nut	10-10
Nylon Nut	11-9
Nylon Nut	12-33
Nylon Nut	12-41
Nylon Nut	12-50
Nylon Nut	13-7
Nylon Nut	13-36
Nylon Nut	18-28
<O>	
Oil Bulb	24-3
Oil Filler Cap	3-29
Oil Level Gauge	4-1
Oil Pressure Decal	19-4
Oil Pressure Switch	8-53
Oil Pump Assy	3-19
Oil Pump Gasket	3-20

Oil Seal	2-2	Ptt Decal	19-6	Screw	10-59
Oil Seal	3-11	Ptt Solenoid Switch (A)	8-37	Screw	11-13
Oil Seal	9-4	Ptt Switch Assy.	15-16	Screw	11-15
Oil Seal	10-14	Ptt Switch Assy.	18-2	Screw	12-15
Oil Seal	10-39	Ptt Switch Assy.	22-5	Screw	14-20
Oil Seal	14-30	Ptt Switch Cover	22-7	Screw	14-28
Oil Strainer Assy	1-17	Pulsar Coil	8-4	Screw	14-33
O-Ring	3-30	Pump	14-13	Screw	15-8
O-Ring	5-25	Pump Body Gasket	5-31	Screw	15-10
O-Ring	5-35	Pump Case (Lower)	10-38	Screw	15-18
O-Ring	6-15	Pump Case (Upper)	10-30	Screw	15-20
O-Ring	7-29	Pump Case Gasket	10-33	Screw	15-28
O-Ring	10-13	Pump Case Gasket (Lower)	10-40	Screw	15-31
O-Ring	10-48	Pump Case Liner	10-31	Screw	17-5
O-Ring	10-49	Pump Diaphragm	5-32	Screw	17-20
O-Ring	11-36	Push Rod	10-26	Screw	21-2
O-Ring	14-2	<Q>		Screw	21-14
O-Ring	14-4	Quick-Connector (Male)	20-5	Screw	21-16
O-Ring	14-5	<R>		Screw	21-18-1
O-Ring	14-9	Ratchet	7-8	Screw	21-18-2
O-Ring	14-11	Rear Housing	21-34	Screw	21-39
O-Ring	14-12	Rear Panel	21-35	Screw	22-4
O-Ring	14-18	Recoil Starter Assy.	7-1	Screw	22-6
O-Ring	14-25	Rectifier Complete	8-64	Seal Ring	17-26
O-Ring	20-6	Rectifier Complete	24-29	Seal Ring	18-17
Outboard Stand Caster	24-20	Rectifier Kit	24-28	Seal Ring	18-30
Overheat Buzzer	22-8	Reel	7-6	Seal Ring	23-15
<P>		Relief Valve Assy.	14-8	Seal Washer	14-7
Pick-Up Elbow Assy	20-4	Remote Cont Cable Stay Cover	18-1	Separate Cord (Blk)	8-51
Pilot Lamp Assy	16-13-1	Remote Control Fitting Assy	23-1	Setting Plate	11-51
Pilot Lamp Assy	16-13-2	Remote Control Head Assy	18-31-1	Shift Arm (Remote Control)	18-11
Pin	10-24	Remote Control Head Assy	18-31-2	Shift Arm (Remote Control)	23-12
Pinion Assy	8-55	Retainer	3-6	Shift Decal	16-19
Piston	2-5-1	Retaining Ring	6-27	Shift Gear Assy	21-27
Piston (0.5 O/S)	2-5-2	Return Spring	7-7	Shift Lever	17-6
Piston Pin	2-9	Reverse Lock	11-24	Shift Lever (Remote Control)	17-22
Piston Pin Clip	2-10	Reverse Lock	12-29	Shift Lever Bracket	17-10
Piston Ring	2-6-1	Reverse Lock Arm	11-25	Shift Lever Bracket Cover	16-16
Piston Ring	2-7-1	Reverse Lock Link	11-29	Shift Lever Rod	17-13
Piston Ring (0.5 O/S)	2-6-2	Reverse Lock Link Joint	17-4	Shift Lever Rod	18-18
Piston Ring (0.5 O/S)	2-7-2	Reverse Lock Rod	11-26	Shift Lever Rod	23-6
Piston Ring Set	25-2-1	Reverse Lock Spring	11-28	Shift Lever Shaft	17-18
Piston Ring Set (0.5 O/S)	25-2-2	Reverse Lock Spring	12-30	Shift Lever Stopper	17-27
Piston Ring-Oil	2-8-1	Rigging Bolt Set	25-1-1	Shift Lever Stopper	17-28
Piston Ring-Oil (0.5 O/S)	2-8-2	Rigging Bolt Set	25-1-2	Shift Position Decal	22-15
Pivot	18-15	Rivet	11-5-1	Shift Position Side Decal	22-16
Pivot	23-13	Rivet	11-5-2	Shift Rod	17-1
Plain Shaft Bearing	2-11-1	Rocker Arm	3-13	Shift Rod Joint	17-2
Plain Shaft Bearing	2-11-2	Rocker Arm Shaft	3-16	Shift Rod Lever	17-19
Plastic Rivet	15-3	Rocker Shaft Spring	3-17	Shim	10-21-1
Plate	6-16	Rod Snap	5-16	Shim	10-21-2
Plate	12-35	Rod Snap	5-23	Shim	10-41-1
Plate	12-43	Rod Snap	11-30	Shim	10-41-2
Plate	21-47	Rod Snap	11-31	Shim	10-41-3
Plug	6-10	Roller	21-7	Slow Jet (#35)	24-24-4
Plug	6-12	Roller Bearing	10-2	Slow Jet (#36)	24-24-3
Plug	10-4	Roller Retainer	21-20	Slow Jet (#37)	6-13-2
Plug Cap W/Resistance	8-44	Rope Anchor	7-14	Slow Jet (#37)	24-24-2
Plunger	5-10	Rubber Boot	6-29	Slow Jet (#38)	24-24-1
Plunger Assy	1-16	Rubber Mount	7-34	Slow Jet (#39)	6-13-1
Plunger Complete	6-30	Rubber Mount	8-18	Slow Jet (#40)	6-13-3
Positive Brush	8-57	Rubber Mount	8-21	Snap Pin	17-17
Power Head Gasket Set	25-4	Rubber Mount	8-28	Snap Pin	18-10-1
Pre-Coated Bolt	4-16	Rubber Mount	8-31	Snap Pin	18-10-2
Pre-Coated Bolt	8-25	Rubber Mount (Lower)	11-42	Snap Pin	23-11
Primer Bulb	20-13	Rubber Mount (Upper)	11-37	Snap Retainer	17-23
Primer Bulb Assy.	20-8-1	<S>		Solenoid Switch Cord (A)	8-40
Primer Bulb Assy.	20-8-2	Safety Rope	24-1	Solenoid Switch Cord (B)	8-42
Propeller Assy (5")	10-60-1	Screw	5-11	Spacer	4-3
Propeller Assy (6.5")	10-60-3	Screw	5-17	Spacer	18-26
Propeller Assy (7")	10-60-2	Screw	5-33	Spacer	21-3
Propeller Assy (7")	10-60-4	Screw	5-34	Spark Plug (Dcpr6E)	3-31
Propeller Assy (7.5")	10-60-5	Screw	5-36	Spark Plug Decal	7-36
Propeller Assy (8.5")	10-60-6	Screw	6-4	Spark Tester	24-22
Propeller Assy (9.5")	10-60-7	Screw	6-7	Spiral Tube Protector	5-8
Propeller Hardware Kit	10-61	Screw	6-17	Spiral Tube Protector	8-11
Propeller Nut	10-63	Screw	6-20	Spiral Tube Protector	8-70
Propeller Shaft	10-22	Screw	6-33	Split Pin	10-65
Propeller Shaft Housing	10-12	Screw	7-17	Spring	6-22
Propeller Shaft Housing Assy	10-11	Screw	7-24	Spring	10-25
Protector	5-42	Screw	8-10	Spring	12-14
Protector	8-48	Screw	9-3	Spring	12-19
Pt Assy	13-22	Screw	10-9	Spring	12-24

Spring	15-13	Tiller Handle	15-2	Washer	23-10
Spring Pin	5-2	Tiller Handle Assy	15-1	Washer	23-18
Spring Pin	5-12	Tilt Lock Decal	12-7	Water Pipe (L)	10-55-2
Spring Pin	10-45	Tilt Lock Piece	12-12	Water Pipe (S)	10-55-1
Spring Pin	13-17	Tilt Stopper	13-13	Water Pipe (UI)	10-55-3
Spring Pin	17-3	Tilt Stopper (L)	12-26	Water Pipe Auxiliary Mount	10-58
Spring Retainer	10-27	Tilt Stopper Assy	11-48	Water Pipe Seal (Lower)	10-32
Spring Washer	24-8	Tilt Stopper Body	12-18	Water Pipe Seal (Upper)	10-56
Stand	24-21	Tilt Stopper Grip	11-49	Water Pump Guide Plate	10-34
Starter Cable	8-69	Tilt Stopper Grip	13-14	Water Pump Impeller	10-28
Starter Case Assy	7-2	Tilt Stopper Shaft (Lower)	12-22	Water Pump Kit (Chrome Plated)	25-7
Starter Handle	7-13	Tilt Stopper Shaft (Upper)	12-20	Water Pump Repair Kit	25-6
Starter Lock	7-16	Tilt Stopper Spring	13-18	Water Seal Plate	10-54
Starter Lock Cable Bracket	16-14	Tilt Switch Cover	21-40	Water Seal Rubber	10-53
Starter Lock Cam	7-20	Tilt Switch Plug	21-43-1	Water Strainer	10-8
Starter Lock Cam Spring	7-22	Tilt Switch Plug	21-43-2	Wave Washer	7-3
Starter Lock Lever	7-21	Timing Belt	4-17	Wave Washer	12-28
Starter Lock Spring	7-19	Tool Kit	24-36	Wave Washer	18-12
Starter Lock Wire	7-28	Top Cowl Assy (Service)	19-1	Wave Washer	21-44
Starter Motor Assy	8-54	Top Cowl Seal	19-2	Wave Washer	23-16
Starter Motor Bracket	8-63	Touch-Up Paint	24-19	Wire Cover	21-30
Starter Rope	7-12	Trim Lock Pin	13-5	Wiring Diagram Decal	8-82-1
Starter Seal	7-15	Trim Position Decal	12-4	Wiring Diagram Decal	8-82-2
Starter Solenoid	8-35	Trim Setting Plate	12-11	<Y>	
Starter Spring	7-4	Trim Tab	10-6	Yoke Assy	14-32
Starter Spring Case	7-5	<V>			
Stay	16-17	Valve Assy	14-10		
Steering Bracket	15-26	Valve Spring	3-5		
Steering Hook Plate	18-21	Valve Spring Seat	3-8		
Steering Hook Plate	23-19	<W>			
Steering Shaft Assy	11-32	Washer	1-21		
Steering Shaft Assy	12-31	Washer	3-18		
Stern Bracket Spring	11-14	Washer	4-4		
Stop Screw	6-21	Washer	4-15		
Stop Screw	6-23	Washer	5-6		
Stop Switch Assy	16-8	Washer	5-27		
Stop Switch Assy	22-9	Washer	7-23		
Stop Switch Lanyard Assy	16-9	Washer	7-27-1		
Stop Switch Lanyard Assy	22-10	Washer	7-27-2		
Stopper	7-30	Washer	8-7		
Stopper	9-19	Washer	8-19		
Stopper	10-50	Washer	8-20		
Storage Decal	16-30	Washer	8-26		
Stud	11-33	Washer	8-29		
Sub-Water Inlet Hose Plug	16-12	Washer	8-30		
Switch Box	15-17	Washer	8-61		
Swivel Bracket	11-19	Washer	8-62		
Swivel Bracket	12-16	Washer	9-6		
Swivel Bracket Assy	13-12	Washer	10-20		
Swivel Bracket Shaft Assy	12-32	Washer	10-37		
<T>		Washer	10-64		
Tachometer Assy	24-9	Washer	10-64		
Tachometer Lead Wire	24-11	Washer	11-10		
Tachometer Lead Wire	24-12	Washer	11-11		
Tachometer W/Oil Lamp	24-2	Washer	11-16		
Tank Filler Cap Gasket	20-3	Washer	11-40		
Tapping Screw	7-31	Washer	12-25		
Tapping Screw	9-14	Washer	12-34		
Terminal Cap	8-41-1	Washer	12-39		
Terminal Cap	8-41-2	Washer	12-42		
Terminal Cap	8-68	Washer	12-45		
Terminal Cap	8-71	Washer	12-48		
Terminal Cap	8-72	Washer	12-49		
Test Propeller Assy	24-15	Washer	13-6		
Thermostat	1-5	Washer	13-16		
Thermostat	24-35	Washer	13-27		
Thermostat Cap	1-6	Washer	13-30		
Thermostat Cap Gasket	1-7	Washer	13-34		
Throttle Arm	21-22	Washer	13-35		
Throttle Decal	15-15	Washer	15-22		
Throttle Drum Assy	4-2	Washer	15-33		
Throttle Friction Arm	21-23	Washer	17-9		
Throttle Rod	4-6	Washer	17-16		
Throttle Shaft	15-5	Washer	17-21		
Throttle Shaft Damper	15-6	Washer	18-9-1		
Throttle Shaft Support	15-9	Washer	18-9-2		
Throttle Wire	15-25	Washer	18-14		
Throttle Wire Bracket	4-7	Washer	18-24		
Thrust Holder Assy	10-62	Washer	18-29		
Thrust Plate	21-8	Washer	21-4		
Thrust Plate (Upper)	11-35	Washer	21-6		
Thrust Rod	11-17	Washer	21-10		
Thrust Rod Spring	11-18	Washer	21-25		
		Washer	21-38		

INDEX (Parts Number)

172-36008-0	7-35	369-62146-1	11-14	3A3-84452-0	21-43-2	3AC-72326-0	24-19
174-35012-0	8-78	369-62147-0	11-16	3AA-01030-0	24-35	3AC-76120-0	8-66
301-64217-0	10-24	369-62433-1	13-14	3AA-03189-0	6-27	3ACQ84330-0	18-31-2
307-62116-1	11-11	369-62439-1	11-51	3AA-03190-0	6-28	3AS-62433-0	11-49
307-62116-1	13-30	369-64014-0	10-21-1	3AA-03192-0	6-34	3B2-01215-0	9-4
309-00131-0	4-14	369-64015-0	10-21-2	3AA-03193-0	6-35	3B2-60003-1	9-18
309-06972-0	8-46	369-64032-0	10-20	3AA-03198-0	6-36-1	3B2-62118-0	11-12
309-60111-0	10-39	369-64121-0	10-63	3AA-03311-0	6-29	3B2-63063-0	15-9
309-62115-2	11-8	369-64124-0	10-64	3AA-03314-0	6-31	3B2-64010-0	10-17
331-65014-0	10-32	369-64223-0	10-26	3AA-03315-0	6-30	3B2-64020-0	10-18
332-00021-1	2-9	369-66011-0	10-44	3AA-05004-0	7-4	3B2-64030-0	10-19
332-60005-2	10-4	369-66021-1	10-48	3AA-05013-0	7-12	3B2-64081-0	10-41-1
332-60006-0	10-5	369-66031-0	10-47	3AA-05019-0	7-13	3B2-64082-0	10-41-2
332-61315-0	12-25	369-66033-0	10-50	3AA-05098-1	7-2	3B2-64083-0	10-41-3
332-62101-0	11-6-1	369-66043-1	9-9	3AA-05252-0	7-16	3B2-64110-1	24-15
332-62101-0	11-6-2	369-67105-0	18-16	3AA-06021-0	8-2	3B2-64215-0	10-23
332-66032-0	10-49	369-67105-0	23-14	3AA-06023-0	8-3	3B2-64222-0	10-27
332-66033-0	7-30	369-83830-2	23-19	3AA-06023-0	24-26	3B2-64230-1	10-62
332-72021-0	20-18	369-84398-0	1-19	3AA-06060-0	8-24	3B2-65011-0	10-31
332-72306-0	24-18	393-62437-0	11-50	3AA-06091-0	8-1	3B2-65016-0	10-30
332-72309-0	24-17	394-70250-0	20-10	3AA-06167-0	8-12	3B2-65018-1	10-33
332-72401-0	24-20	394-70260-0	16-3	3AA-06281-0	8-77	3B2-65020-0	10-40
332-72402-0	24-21	398-06830-0	16-8	3AA-06902-0	8-81	3B2-65021-1	10-28
332Q62102-1	11-4-1	398-62103-1	11-3-1	3AA-07203-0	3-5	3B2-65022-0	10-29
332Q62102-1	11-4-2	398-62103-1	11-3-2	3AA-07225-0	3-17	3B2-65025-0	10-34
336-06973-0	15-19	398-62396-1	13-10	3AA-60108-0	4-16	3B2-65029-1	10-35
336-06973-0	15-30	398-76080-0	16-6	3AA-60206-0	10-8	3B2-65231-1	25-7
338-02215-0	5-41	398-76083-0	16-7	3AA-61199-0	12-37	3B2-66315-0	11-28
338-67147-0	18-17	398Q62100-1	11-2-1	3AA-62103-0	12-3-1	3B2-66321-1	11-26
338-67147-0	23-15	398Q62100-1	11-2-2	3AA-62103-0	12-3-2	3B2-67187-0	16-27
344-67177-0	11-20	3A0-76079-0	8-22	3AA-62114-1	12-35	3B2-70050-0	20-2
344-67177-0	12-17	3A0-76079-0	8-32	3AA-62116-0	12-34	3B2-70155-0	20-4
345-01111-0	1-3	3A1-63038-0	24-16-1	3AA-62117-0	12-9	3B2-70167-0	20-1
345-01111-0	3-23	3A1-63039-0	24-16-2	3AA-62163-0	12-11	3B2-76147-2	8-69
345-01111-0	9-8	3A3-06830-0	22-9	3AA-62164-0	12-12	3B2-87321-3	25-5
345-05122-1	13-27	3A3-60984-0	16-12	3AA-62434-0	12-19	3B2-87322-1	25-6
345-06915-0	5-4	3A3-62396-1	11-46-1	3AA-62441-0	12-38	3B2B64513-1	10-60-3
345-62441-0	11-21	3A3-62396-1	11-46-2	3AA-62447-0	12-43	3B2B64514-1	10-60-4
345-65015-0	10-13	3A3-72537-0	24-13	3AA-62452-0	12-27	3B2B64515-1	10-60-5
345-67117-0	16-25	3A3-72560-0	22-5	3AA-62454-0	12-26	3B2B64517-1	10-60-6
346-01032-0	1-7	3A3-72591-0	22-7	3AA-62463-0	12-13	3B2B64519-1	10-60-7
346-62124-1	12-33	3A3-76037-0	8-14	3AA-62994-0	12-18	3B2Q60100-0	10-11
346-62127-0	12-36	3A3-76037-0	8-52	3AA-62995-0	12-20	3B2Q60101-0	10-12
346-62421-1	11-22	3A3-76037-0	21-50	3AA-62996-1	12-22	3B2Q61110-2	9-16
346-67114-1	4-3	3A3-76037-0	24-33	3AA-63727-0	12-24	3B7-06305-0	8-21
346-67115-0	17-9	3A3-76086-1	22-3	3AA-66135-1	17-18	3B7-06305-0	8-31
346-67115-0	18-14	3A3-76115-0	22-12	3AA-66315-0	12-30	3B7-70280-1	20-17
346-67115-0	23-18	3A3-83314-2	21-28	3AA-66322-1	12-29	3B7-72201-0	24-1
346-67196-1	5-23	3A3-84307-0	21-17	3AA-67503-0	7-15	3B7-72530-2	24-9
346-76057-0	5-13	3A3-84364-2	21-29	3AA-67584-0	12-7	3B7-72656-0	24-5
350-00024-1	2-10	3A3-84365-1	21-22	3AA-67589-0	12-5	3B7-72658-0	24-3
350-62121-2	11-17	3A3-84368-0	21-44	3AA-72049-0	12-8	3B7-72659-0	24-4
350-62415-0	11-36	3A3-84374-0	21-3	3AA-76010-0	8-54	3B7-72659-0	24-10
350-62417-0	11-34	3A3-84375-0	21-2	3AA-76012-0	8-57	3B7-72661-0	24-6
350-62417-0	13-21	3A3-84376-0	21-33	3AA-76013-0	8-58	3B7-77169-0	14-2
350-62423-0	11-35	3A3-84381-0	21-27	3AA-76014-0	8-56	3B7-77169-0	14-12
350-67154-0	15-3	3A3-84383-0	21-6	3AA-76026-0	16-10	3B7-77430-0	14-13
350-76015-0	8-55	3A3-84391-0	21-45	3AA-76065-0	8-64	3B7-77431-1	14-15
353-06821-0	16-9	3A3-84398-0	22-14	3AA-76065-0	24-29	3B7-77432-1	14-14
353-06821-0	22-10	3A3-84401-0	21-36	3AA-76145-0	8-68	3B7-77434-1	14-16
353-63207-0	13-15	3A3-84403-0	21-37	3AA-76161-0	24-31	3B7-83715-1	18-8
353-72537-0	24-14	3A3-84404-0	21-41	3AA-83719-0	17-16	3B7-83715-1	23-9
353-72546-0	22-13	3A3-84406-0	21-47	3AA-83719-0	18-9-1	3B7Q84312-0	21-13
353-76020-3	22-1	3A3-84407-0	21-38	3AA-83719-0	18-9-2	3B7Q84343-0	21-42
353-84371-0	21-4	3A3-84421-0	21-7	3AA-83719-0	23-10	3B7Q84350-3	18-31-1
353-84388-0	21-12	3A3-84422-0	21-8	3AA-83830-0	18-21	3B7Q84366-0	21-35
353-84394-0	21-25	3A3-84423-0	21-15	3AA-83913-0	18-22	3B7Q84441-0	21-34
353-84916-0	18-29	3A3-84424-0	21-19	3AA-84461-0	12-4	3BA-01138-0	16-11
353-84918-0	18-28	3A3-84425-0	21-21	3AA-84905-0	18-25	3BJ-67563-0	19-6
361-72539-0	24-11	3A3-84426-0	21-20	3AAQ60000-0	10-1	3B7-72100-0	24-36
361-76073-0	5-10	3A3-84427-0	21-26	3AAQ62010-0	12-31	3C7-03271-1	7-29
361-76110-1	22-11	3A3-84428-0	21-23	3AAQ62100-0	12-2-1	3C7-70021-0	20-3
361-84414-0	21-48	3A3-84429-0	21-30	3AAQ62100-0	12-2-2	3C7-70113-0	20-7
361-84415-0	21-49	3A3-84431-0	21-9	3AAQ62112-1	12-1	3C7-70199-0	20-6
369-00132-0	8-6	3A3-84432-0	21-1	3AAQ62113-1	12-6	3C7-70211-1	20-13
369-02230-0	5-37	3A3-84435-0	21-46	3AAQ62310-1	12-16	3C7-70217-0	20-14
369-60111-0	10-14	3A3-84442-0	21-11	3AC-62191-0	12-32	3C7-70220-1	20-11
369-60218-1	1-11	3A3-84451-0	21-40	3AC-70200-2	20-8-2	3C7-70224-1	20-12
369-62122-2	11-18	3A3-84452-0	21-43-1	3AC-72300-0	24-34	3C8-03125-0	6-5

3C8-03126-0	6-6	3R0-66308-0	7-27-1	3V1-03169-0	6-10	3V1-65120-0	10-55-3
3C8-03181-0	6-18	3R0-66308-0	7-27-2	3V1-03179-0	6-23	3V1-65203-0	10-57
3C8-62104-2	11-5-1	3R0-66308-0	8-19	3V1-03182-0	6-19	3V1-65204-0	10-58
3C8-62104-2	11-5-2	3R0-66308-0	8-20	3V1-03191-0	6-24	3V1-65206-0	10-56
3C8-63733-0	11-30	3R0-66308-0	8-26	3V1-03192-0	6-25	3V1-66012-0	10-46-1
3C8-67151-1	16-20	3R0-66308-0	8-29	3V1-03193-0	6-26	3V1-66013-0	10-46-2
3C8-67156-0	16-21	3R0-66308-0	8-30	3V1-03952-0	5-21-1	3V1-66014-0	10-46-3
3C8-72582-0	8-40	3R0-71015-0	3-29	3V1-04467-0	24-23-4	3V1-66129-0	17-22
3C8-72583-1	8-42	3R0-72180-0	19-3	3V1-04469-0	24-23-3	3V1-66134-0	18-18
3C8-76171-0	22-8	3R0-72181-0	7-32	3V1-04471-0	6-9-2	3V1-66134-0	23-6
3C8-84964-0	18-27	3R0-76064-0	8-75	3V1-04472-0	24-23-2	3V1-66142-0	18-15
3C8Q62100-1	13-3-1	3R0-77071-1	13-23	3V1-04474-0	24-23-1	3V1-66142-0	23-13
3C8Q62100-1	13-3-2	3R0-77076-0	13-25	3V1-04476-0	6-9-1	3V1-66145-0	17-24
3DN-03100-0	6-1-2	3R0-77167-0	14-18	3V1-04493-0	6-9-3	3V1-66187-0	17-26
3DN-03133-0	6-1-4	3R0-77171-0	14-6	3V1-04535-0	24-24-4	3V1-66211-1	17-1
3DP-03100-1	6-1-6	3R0-77173-0	14-7	3V1-04536-0	24-24-3	3V1-66225-0	17-19
3DP-03133-1	6-1-8	3R0-77177-0	14-4	3V1-04537-0	6-13-2	3V1-66241-0	17-2
3E0-70270-0	20-5	3R0-77451-0	14-11	3V1-04537-0	24-24-2	3V1-66302-1	17-4
3E0-77163-0	14-17	3R0-83715-0	17-14	3V1-04538-0	24-24-1	3V1-66305-1	11-29
3E0-77183-0	14-26	3R0-83715-0	18-19	3V1-04539-0	6-13-1	3V1-66313-0	11-25
3E0-77184-0	14-27	3R0-83715-0	23-7	3V1-04540-0	6-13-3	3V1-66322-0	11-24
3E0-77193-0	14-30	3R1-05003-2	7-8	3V1-05104-1	7-6	3V1-67120-0	16-28
3E0-84914-0	18-26	3R1-05006-2	7-11	3V1-05259-0	7-3	3V1-67196-0	5-16
3E3-62103-0	13-4-1	3R1-05007-0	7-9	3V1-05913-0	7-31	3V1-67501-0	19-2
3E3-62103-0	13-4-2	3R1-05012-0	7-7	3V1-06040-0	8-43	3V1-69000-0	16-14
3F3-02423-0	9-14	3R1-05125-0	7-5	3V1-06061-1	8-17	3V1-72028-0	8-82-1
3F3-72540-0	24-22	3R1-05131-0	7-14	3V1-06071-0	8-4	3V1-72120-0	25-1-1
3F3-76217-0	22-2-1	3R1-05138-1	7-10	3V1-06133-0	8-48	3V1-72539-0	24-12
3F3-76218-0	22-2-2	3R1-05216-0	7-19	3V1-06284-1	8-76	3V1-72547-0	5-18
3F3-76219-0	22-2-3	3R1-05255-0	7-18	3V1-06302-0	7-34	3V1-72615-0	15-16
3F3-84908-0	18-30	3R3-01030-0	1-5	3V1-06308-0	7-33	3V1-76011-1	8-63
3FK-03952-0	5-21-2	3R3-01144-0	1-14	3V1-06900-1	8-27	3V1-76032-0	15-17
3FK-07810-0	3-12-2	3R3-07204-0	3-9	3V1-07201-0	3-3	3V1-76050-0	5-9
3FK-87801-0	19-5-3	3R3-07206-0	3-10	3V1-07202-0	3-4	3V1-76066-0	8-73
3FKB01000-1	3-1-2	3R3-07227-0	3-18	3V1-07205-0	3-8	3V1-76076-0	5-15
3FKB87090-2	25-3-2	3R3-07405-1	9-5	3V1-07221-0	3-6	3V1-76078-1	5-14
3GF-70240-0	20-16-2	3R3-07406-0	9-6	3V1-07235-0	3-13	3V1-76148-0	5-8
3GF-70241-0	20-15-2	3R3-61017-0	1-22	3V1-07407-0	2-11-2	3V1-76148-0	8-11
3GF-70281-0	20-9-1	3R3-62094-2	15-32	3V1-07408-0	2-11-1	3V1-76148-0	8-70
3GF-70281-0	20-9-2	3R3-62443-0	12-39	3V1-07410-1	1-17	3V1-83732-0	18-3
3H6-00059-0	2-4	3R3-62445-0	12-40	3V1-07421-0	4-1	3V1-83732-0	23-2
3H6-04000-4	5-28	3R3-62448-1	12-45	3V1-07440-1	9-2	3V1-83820-0	18-5
3H6-04005-0	5-32	3R3-62449-0	12-46	3V1-07600-0	3-19	3V1-83820-0	23-3
3H6-04014-1	5-30	3R3-63012-0	15-4	3V1-07653-0	3-20	3V1-87121-0	25-4
3H6-04028-0	5-31	3R3-66226-0	16-26	3V1-10045-0	4-17	3V1-87122-0	25-10
3H6-04044-0	5-29	3R3-67162-0	16-24	3V1-10060-0	4-9	3V1-87123-0	25-2-1
3H6-06999-0	8-44	3R3-71040-0	16-13-1	3V1-10063-0	4-11	3V1-87124-0	25-2-2
3H6-07223-0	3-7	3T4-06972-1	8-34	3V1-10068-0	4-12	3V1-87326-0	10-61
3H6-07257-0	9-7	3T4-06972-1	8-49	3V1-60041-0	10-53	3V1-87801-1	19-5-1
3H6-07422-0	5-35	3T5-06920-0	8-18	3V1-60042-0	10-54	3V1B01000-3	3-1-1
3H6-07611-0	8-53	3T5-06920-0	8-28	3V1-60108-0	8-25	3V1B01001-0	3-2
3H6-07612-0	8-13	3T5-10131-0	4-10	3V1-60211-0	10-2	3V1B01021-0	3-26
3H6-60218-0	13-8	3T5-10131-0	8-5	3V1-60217-0	10-6	3V1B01100-0	1-1
3H6-63048-0	15-6	3T5-76247-0	8-74	3V1-61208-0	9-10	3V1B02301-0	1-9
3H6-63510-0	15-7	3T5-84398-0	5-19	3V1-61212-0	9-15	3V1B61301-1	11-37
3H6-63619-1	17-8	3V1-00001-1	2-5-1	3V1-61220-0	9-11	3V1B64510-0	10-60-1
3H6-67572-0	16-30	3V1-00004-1	2-5-2	3V1-61302-0	11-42	3V1B64510-0	10-60-2
3H6-70200-1	20-8-1	3V1-00011-0	2-6-1	3V1-61313-1	11-33	3V1B87090-5	25-3-1
3H6-70262-0	16-5	3V1-00012-0	2-7-1	3V1-61324-0	11-41	3V1Q61020-1	9-1-1
3H6-72026-0	7-36	3V1-00013-0	2-8-1	3V1-61333-1	11-39	3V1Q61030-0	9-1-2
3H6-76199-0	19-4	3V1-00014-0	2-6-2	3V1-62004-0	15-27	3V1Q61225-0	9-13
3H6B01031-0	1-6	3V1-00015-0	2-7-2	3V1-62431-1	11-48	3V1Q61401-0	11-43
3H8-01012-1	1-4	3V1-00016-0	2-8-2	3V1-63035-1	15-11	3V1Q61402-0	11-44
3H8-01012-1	3-24	3V1-00030-1	2-1	3V1-63036-0	15-13	3V1Q62001-0	15-26
3H8-02093-0	1-2	3V1-00040-0	2-3	3V1-63041-0	15-5	3V1Q62010-0	11-32
3H8-07025-0	3-11	3V1-00121-0	2-2	3V1-63077-0	15-12	3V1Q62112-1	11-1
3H8-07237-0	3-15	3V1-01005-0	3-22	3V1-63102-0	15-21	3V1Q62113-1	11-7
3H8-10062-2	4-13	3V1-01024-0	3-27	3V1-63107-0	15-23	3V1Q62310-0	11-19
3H8-10066-0	4-15	3V1-01303-0	1-20	3V1-63108-1	15-22	3V1Q63003-3	15-1
3H8-76040-0	8-35	3V1-02010-1	5-1	3V1-63508-1	4-7	3V1Q63011-2	15-2
3H8B01143-1	1-13	3V1-02011-0	5-20	3V1-63600-0	15-25	3V1Q67481-0	16-16
3K9-05223-0	11-31	3V1-02012-0	5-25	3V1-63617-1	4-6	3V1Q67483-0	18-1
3N5-84331-0	22-17	3V1-02104-0	5-3	3V1-63622-0	4-2	3V1Q67645-0	19-1
3N5-84333-0	22-18	3V1-02305-0	1-10	3V1-63624-0	16-23	3V1Q77208-0	13-12
3N5-84336-0	22-15	3V1-02409-0	5-24	3V1-64211-0	10-22	3V1Q80404-0	25-11
3N5-84465-0	22-16	3V1-03100-2	6-1-1	3V1-64221-0	10-25	3V1Q87301-3	25-12-1
3N8-72640-1	24-2	3V1-03116-0	6-15	3V1-64306-1	10-42-1	3V1Q87302-3	25-12-2
3P0-66233-0	13-6	3V1-03120-0	6-2-2	3V1-64307-1	10-42-2	3V1Q87314-4	25-8
3R0-06303-1	7-25	3V1-03121-0	6-3	3V1-64309-1	10-42-3	3V2-03100-2	6-1-5
3R0-07238-0	3-14	3V1-03128-0	6-16	3V1-64332-0	9-19	3V2-03133-2	6-1-7
3R0-07422-0	3-30	3V1-03133-2	6-1-3	3V1-65017-0	10-38	3V2-03141-0	6-14-3
3R0-62473-0	13-18	3V1-03141-0	6-14-1	3V1-65100-0	10-55-1	3V2-03157-0	6-22
3R0-66308-0	4-4	3V1-03147-1	6-8	3V1-65110-0	10-55-2	3V2-03169-0	6-12

3V2-03179-0	6-21	3Z1-84398-0	14-19	921503-6408	5-11	98AB-50-330	1-23
3V2-04487-0	24-23-6	910103-0525	21-32	921503-6510	9-3	98AB-50-330	5-40
3V2-04490-0	24-23-5	910103-0616	1-12	921521-5512	14-28	98AB-701600	20-16-1
3V2-04492-0	6-11	910103-5610	8-36	9215E3-0510	5-17	98AB-70-200	5-7
3V2-06128-0	24-25	910103-5610	8-67	9215E3-0510	10-59	98AB-70-700	20-15-1
3V2-06157-0	5-42	910103-5610	24-32	9215E3-0510	15-31	98AH-95-120	1-18
3V2-07620-0	1-16	910103-5612	8-15	9215E3-0512	14-20		
3V2-60001-0	9-17	910103-5612	8-16	9215E3-0512	15-20		
3V2-60001-0	10-52	910103-5612	13-11	9215E3-0516	15-18		
3V2-62004-0	15-29	910103-5616	8-47	9215E3-0612	15-10		
3V2-66128-0	18-11	910103-5616	8-65	9215E3-5512	14-33		
3V2-66128-0	23-12	910103-5616	13-9	9215E3-5625	5-36		
3V2-67192-0	23-22	910103-5616	24-30	921603-0308	5-33		
3V2-67193-0	23-23	910103-5620	10-7	921603-0512	21-18-1		
3V2-72028-0	8-82-2	910103-5625	8-45	921603-0512	21-18-2		
3V2-72120-0	25-1-2	910103-5630	8-8	921603-0518	21-16		
3V2-72615-0	18-2	910103-5630	8-9	9216E3-0612	11-13		
3V2-76110-0	8-83	910103-5630	24-27	921703-0406	6-7		
3V2-76160-0	24-28	9101E3-0612	13-26	921703-0406	11-15		
3V2-76300-2	25-9	9101E3-0612	23-17	922503-0305	6-17		
3V2-83732-0	18-4	9101E3-0616	15-24	922503-6410	6-20		
3V2-83880-1	23-1	9101E3-0616	18-6	922503-6412	6-4		
3V2-87801-1	19-5-2	9101E3-0616	23-4	922503-6418	5-34		
3V2Q67100-0	16-1	9101E3-0620	8-33	930103-0500	17-15		
3V5-62442-0	13-7	9101E3-0625	7-26	930103-0500	18-20		
3V5-72678-0	8-51	9101E3-0625	8-23	930103-0500	21-31		
3V9-72019-0	15-15	9101E3-0625	15-14	930103-0500	23-8		
3Y0-03120-0	6-2-3	9101E3-0625	17-7	930103-0500	24-7		
3Y0-03197-0	6-32	9101E3-0630	4-5	930103-0600	21-5		
3Y0-05090-0	7-1	9101E3-0820	13-31	9301E3-0600	8-39		
3Y0-05207-0	7-28	9101E3-0830	11-23	9301E3-0600	17-12		
3Y0-05226-0	7-21	9101E3-0885	12-47	9301E3-0600	18-7		
3Y0-05253-0	7-20	9101E3-0885	13-33	9301E3-0600	23-5		
3Y0-05258-0	7-22	9101E3-5612	4-8	9301E3-0800	23-21		
3Y0-66112-0	12-14	9101E3-5612	8-50	930403-0400	10-10		
3Y0-76145-0	8-71	9101E3-5612	8-79	930403-0800	11-9		
3Y1-03141-0	6-14-2	9101E3-5612	9-20	930403-0800	12-41		
3Y1-66113-0	17-27	9101E3-5612	11-47	930403-0800	12-50		
3Y1-66117-0	17-28	9101E3-5612	11-52	930403-0800	13-36		
3Y1-76145-0	8-41-1	9101E3-5612	16-15	940103-0400	17-21		
3Y1-76145-0	8-41-2	9101E3-5612	16-29	940103-0600	7-23		
3Y1-76145-0	8-72	9101E3-5612	17-25	940103-0800	21-10		
3Y2-03120-0	6-2-1	9101E3-5612	17-29	940121-1200	8-7		
3Y2-03141-0	6-14-4	9101E3-5612	18-13	9401E3-0600	5-6		
3Y2-03198-0	6-36-2	9101E3-5616	8-80	9401E3-0600	5-27		
3Y2-07920-0	3-16	9101E3-5616	12-44	9401E3-0600	10-37		
3Y3-63621-0	16-22	9101E3-5616	16-18	9401E3-0800	1-21		
3Y3-66110-0	17-6	9101E3-5620	1-15	9401E3-0800	8-61		
3Y3-66134-0	17-13	9101E3-5620	8-38	9401E3-0800	8-62		
3Y3-67192-0	5-22	9101E3-5620	9-12	9401E3-0800	11-10		
3Y3-67578-0	16-19	9101E3-5620	10-16	9401E3-0800	11-40		
3Y3Q67480-0	17-10	9101E3-5625	3-28	9401E3-0800	12-42		
3Y4-07810-0	3-12-1	9101E3-5625	10-51	9401E3-0800	12-48		
3Z0-61334-0	12-49	9101E3-5625	16-2	9401E3-0800	13-34		
3Z0-61334-0	13-35	9101E3-5625	16-4	9401E3-1000	13-16		
3Z0-62417-0	13-20	9101E3-5625	17-11	9401E3-1000	15-33		
3Z0-62476-1	13-13	9101E3-5640	1-8	9401E3-1000	18-24		
3Z0-63035-0	13-19	9101E3-5640	12-10	941303-0500	24-8		
3Z0-71040-0	16-13-2	9101E3-5652	11-45	941403-1000	12-28		
3Z0-72580-0	8-37	9101E3-5830	23-20	941403-1400	18-12		
3Z0-76174-0	16-17	9101F4-5620	11-38	941403-1400	23-16		
3Z0-77076-0	13-24	9101F4-5625	3-25	945303-0500	11-27		
3Z0-77076-0	13-29	9101F4-5635	3-21	945303-0600	12-21		
3Z0-77101-1	13-28	9161E3-0650	10-36	945303-0600	21-24-1		
3Z0-77115-0	13-5	9161E3-0695	5-26	945303-0600	21-24-2		
3Z0-77167-0	14-25	9161E3-1045	18-23	945303-0900	12-23		
3Z0-77175-0	14-3	9161F4-0653	5-5	951403-0310	5-2		
3Z0-77179-0	14-5	9161F4-0830	8-59	951403-0310	17-3		
3Z0-77179-0	14-9	9161F4-0830	8-60	951403-0312	5-12		
3Z0-77186-0	14-29	920803-0518	15-8	951403-3516	13-17		
3Z0-77187-0	14-24	921503-0206	22-6	951407-0310	10-45		
3Z0-77190-0	14-31	921503-0315	22-4	951503-0318	10-65		
3Z0-77191-0	14-23	921503-0406	21-14	951603-0800	17-17		
3Z0-77192-0	14-22	921503-0408	15-28	951603-0800	18-10-1		
3Z0-77195-0	14-32	921503-0414	17-20	951603-0800	18-10-2		
3Z0-77221-0	14-1	921503-0430	10-9	951603-0800	23-11		
3Z0-77431-0	14-21	921503-0508	6-33	951703-0800	17-23		
3Z0-77450-0	14-8	921503-0510	21-39	9601-0-6004	10-15		
3Z0-77460-0	14-10	921503-0512	8-10	9601-0-6204	10-3		
3Z0-84398-0	13-32	921503-0535	12-15	9601-0-6301	10-43		
3Z0Q77151-0	13-22	921503-0612	17-5	9701-1-1103	3-31		
3Z0Q77211-2	13-1	921503-5430	7-17	98AB-50-150	5-39		
3Z0Q77212-0	13-2	921503-5625	7-24	98AB-50-260	5-38		

TOHATSU CORPORATION

**Address : 5-4,3-chome,Azusawa,Itabashi-ku,
TOKYO,174-0051 JAPAN**

Phone : TOKYO (03)3966-3117

FAX : TOKYO (03)3966-0090

Website : www.tohatsu.co.jp

トーハツ船外機
パーツ リスト

PARTS LIST

MFS 8A₃

9.8A₃

本 社 〒174-0051 東京都板橋区小豆沢3-5-4 03(3966)3116
マリン九州 〒812-0892 福岡市博多区東那珂2-10-55 092(411)8770
マリン関西 〒530-0043 大阪市北区天満1-8-27 06(6358)2971
マリン関東 〒174-0051 東京都板橋区小豆沢3-5-4 03(3966)2222