

PARTS LIST

トーハツ船外機
パーツ リスト

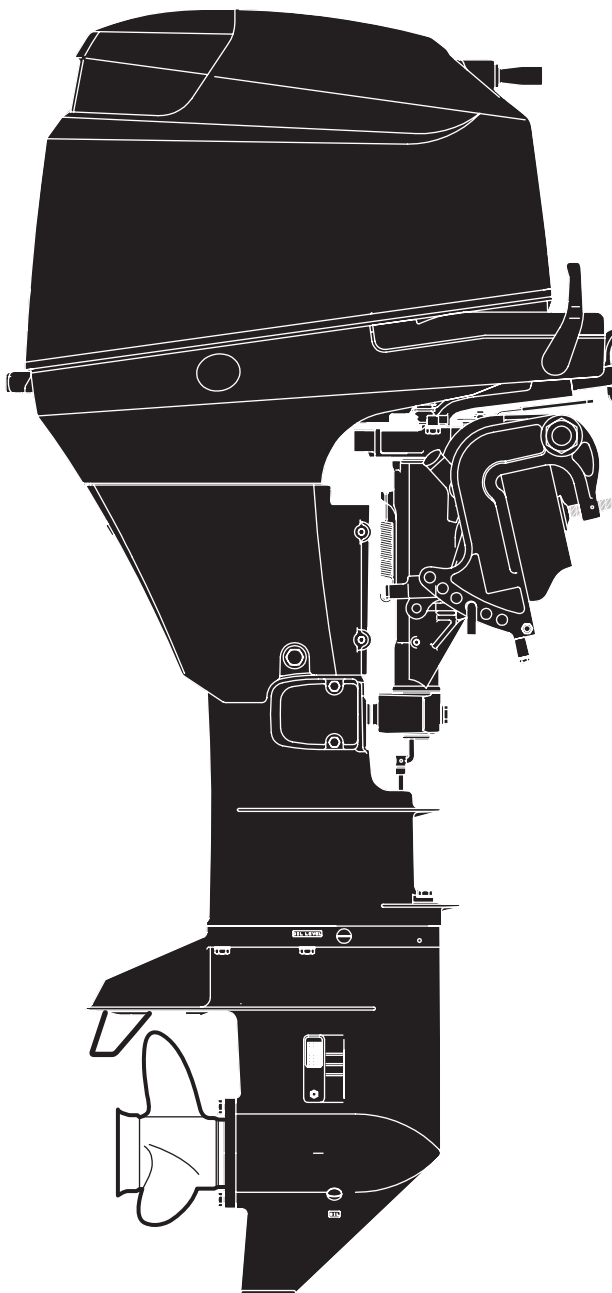

 TOHATSU

MFS 25B

30B

OB NO.002-21050-3

パーツカタログのご使用について

1. このパーツカタログは、2010年1月、現在で編集してあります。
2. 部品の新設、廃止または、変更が生じた場合は、サービスブルテン等にてお知らせ致しますので、その都度、ご訂正ください。
3. イラストレーション(部品図)は部品検査の目安として記載していますので現品と形状が異なる場合があります。
4. アッセンブリまたは、キットでの販売部品は、その構成する部品の頭に(*)印をつけて表しています。

5. 本文中に記載されている記号は、次の様になっています。

STD :スタンダード	E :セルスタータタイプ
Ass'y :アッセンブリ	F :ティラハンドルタイプ
AR :必要に応じて選択	P :プレジャータイプ
M :マニュアルスタータタイプ	PTT :パワートリム & チルト

6. オーダー上の注意

塗装部品の注文に当っては、以下に従ってください。

パーツナンバーの4桁目が“B”・“Q”記号のものは塗装されています。

現在の塗装色はパワーヘッドがブラック (B)、ロワユニットがアクアマリンブルー (Q)、プロペラがブラック (B) です。

※ ロワユニットの旧塗装色は (S) シルバーグレーです。

[例示]

エンジンショートブロックキット

3ACB87090-2



B: ブラック

ロワユニットアッシ (L)

3AEQ87302-1



Q: アクアマリンブルー

7. 備考欄にオールドパーツ No. が記されている部品は、パーツ No. が変更された部品ですが、部品に変更はありません。
8. ホースは、長巻(備考を参照)に代替されます。

HOW TO USE THIS PARTS LIST

1. This Parts List provides information available as of the end of January, 2010.
2. Please keep the Parts List updated each time when receiving the Service Bulletin describing the addition, abolition and/or change of parts.
3. Actual shapes of parts may be different from the illustrations shown in this Parts List because they are described only as a guide for searching parts.
4. Given mark in (*) to part number shows assembly or kit part.

5. Marks in this Parts List show.

STD : Standard

Ass'y : Assembly

AR : As required

M : Manual Starter Type

E : Electric Starter Type

F : Tiller Handle Type

P : Pleasure Type

PTT : Power Trim & Tilt Type

6. Attention to order

Please order painted parts in accordance with following. The parts that fourth figure of the parts number is "B" , "Q" , have painted.

[Example]

Engine Short Block Kit

3ACB87090-2

B: Black

Lower Unit Assy (L)

3AEQ87302-1

Q: Aquamarine Blue

7. Parts of which old part number is shown in the remarks column are those of which part number is changed but the parts are themselves not changed.
8. Hose is replaced with long one (refer to remarks).

目 次
CONTENTS

Fig. 1	シリンダ CYLINDER	1
Fig. 2	ピストン & クランクシャフト PISTON & CRANKSHAFT	3
Fig. 3	シリンダヘッド & オイルポンプ CYLINDER HEAD & OIL PUMP	5
Fig. 4	プーリ & タイミングベルト PULLEY & TIMING BELT	9
Fig. 5	インテークマニホールド INTAKE MANIFOLD	11
Fig. 6	フュエルシステム FUEL SYSTEM	15
Fig. 7	リコイルスタータ RECOIL STARTER	21
Fig. 8	マグネト MAGNETO	25
Fig. 9	エレクトリックパーツ ELECTRIC PARTS	29
Fig. 10	ドライブシャフトハウジング DRIVE SHAFT HOUSING	35
Fig. 11	ロウユニット LOWER UNIT	39
Fig. 12	ブラケット (マニュアルチルト) BRACKET (Manual Tilt)	45
Fig. 13	ブラケット PTT & ガスアシスト BRACKET (PTT & Gas Assist)	53
Fig. 14	パワーチルト POWER TILT ASSY	59
Fig. 15	ティラハンドル TILLER HANDLE	63
Fig. 16	ボトムカウル BOTTOM COWL	65
Fig. 17	シフト & スロットル SHIFT & THROTTLE	69
Fig. 18	リモートコントロール REMOTE CONTROL	71
Fig. 19	トップカウル TOP COWL	73
Fig. 20	セパレートフュエルタンク SEPARATE FUEL TANK	75
Fig. 21	リモートコントロールボックス構成部品 COMPONENT PARTS OF REMOTE CONTROL BOX ASS'Y	77
Fig. 22	リモートコントロールボックス構成部品 (電装品関係) COMPONENT PARTS OF REMOTE CONTROL BOX ASS'Y (ELECTRICAL PARTS)	81
Fig. 23	ケーブル CABLE	83
Fig. 24	オプションパーツ (アクセサリ) OPTIONAL PARTS (ACCESSORIES)	85
Fig. 25	アッセンブリ, キット ASSEMBLY, KIT	89
	索引	91
	INDEX	98
	INDEX (Parts Number)	102

シリンダ
Fig. 1 CYLINDER

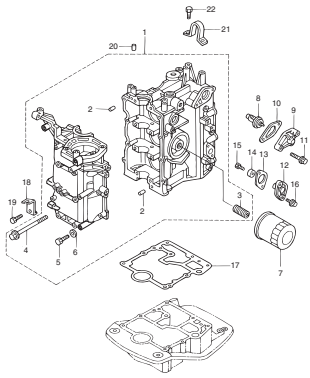

ピストン & クランクシャフト
Fig. 2 PISTON & CRANKSHAFT

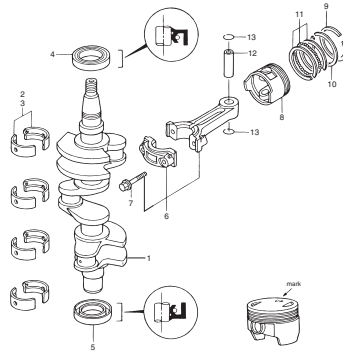

シリンダヘッド & オイルポンプ
Fig. 3 CYLINDER HEAD & OIL PUMP

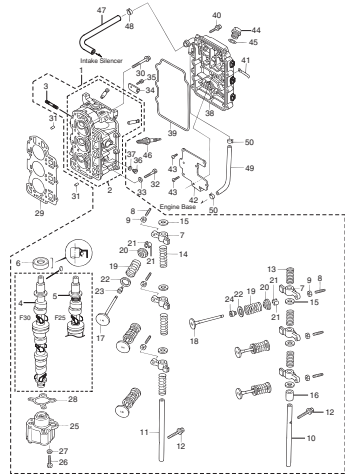

プーリ & タイミングベルト
Fig. 4 PULLEY & TIMING BELT

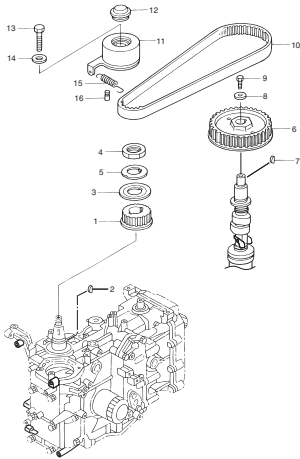

インテークマニホールド
Fig. 5 INTAKE MANIFOLD

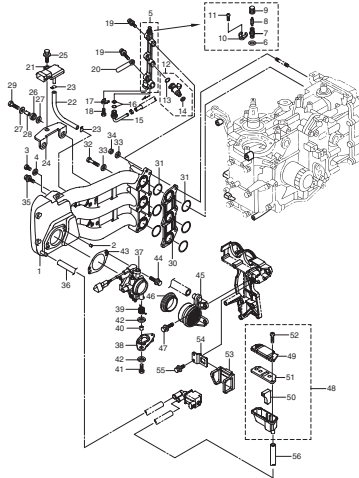

フュエルシステム
Fig. 6 FUEL SYSTEM

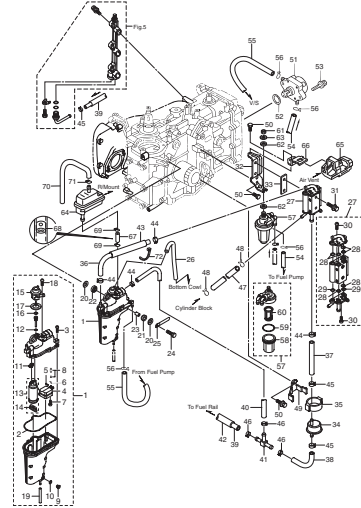

リコイルスタータ
Fig. 7 RECOIL STARTER

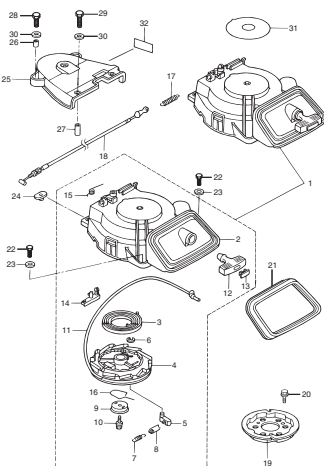

マグネット
Fig. 8 MAGNETO

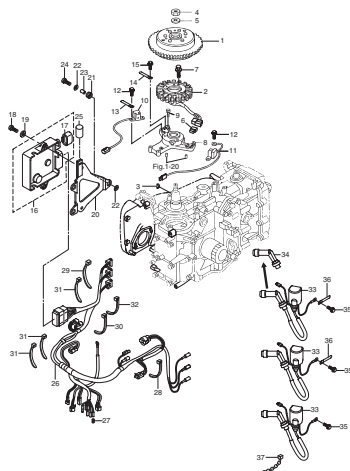

エレクトリックパーツ
Fig. 9 ELECTRIC PARTS

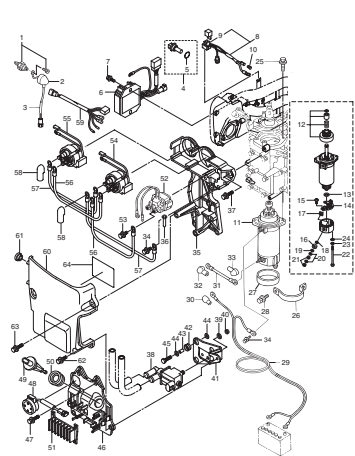

ドライブシャフトハウジング
Fig. 10 DRIVE SHAFT HOUSING

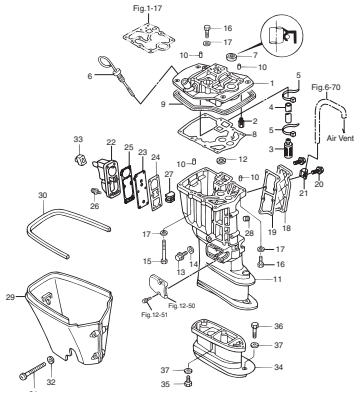

ロウユニット
Fig. 11 LOWER UNIT

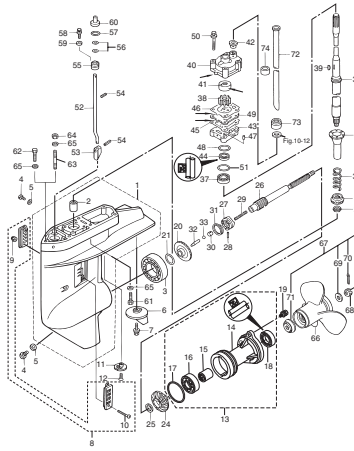

ブラケット(マニュアルチルト)
Fig. 12 BRACKET(Manual Tilt)

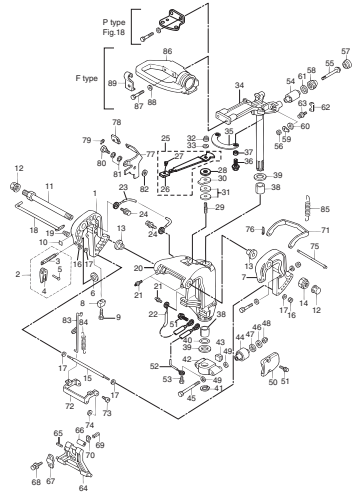

ブラケット PTT & ガスアシスト
Fig. 13 BRACKET(PTT & Gas Assist)

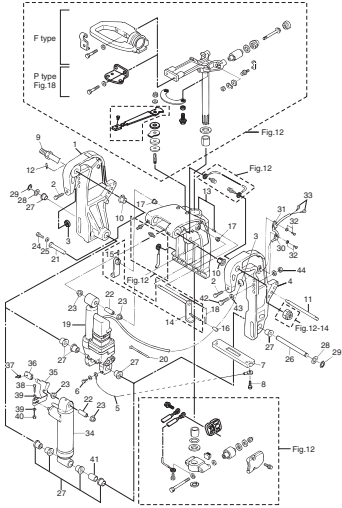

パワーチルト
Fig. 14 POWER TILT ASSY

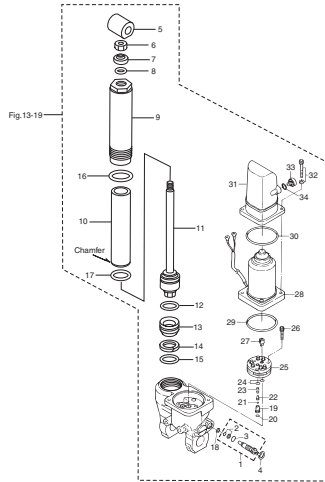

ティラハンドル
Fig. 15 TILLER HANDLE

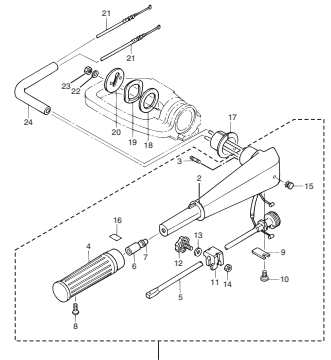

ボトムカウル
Fig. 16 BOTTOM COWL

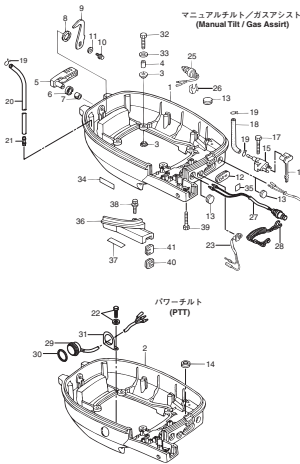

シフト & スロットル
Fig. 17 SHIFT & THROTTLE

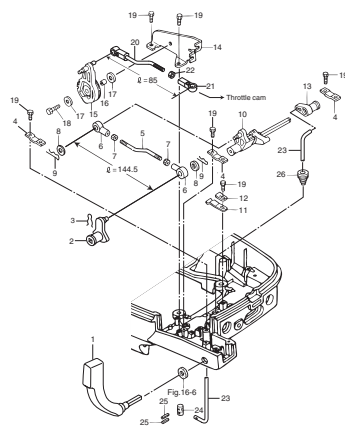

リモートコントロール
Fig. 18 REMOTE CONTROL

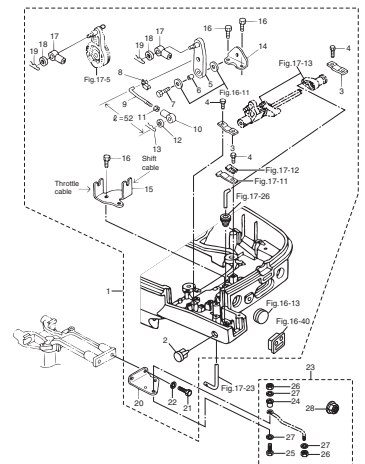

トップカウル
Fig. 19 TOP COWL

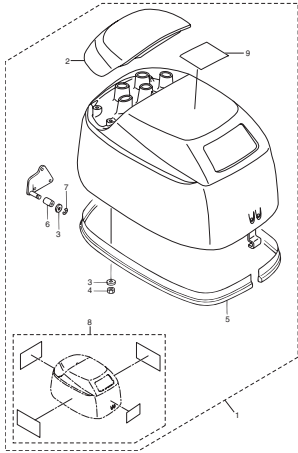

セパレート燃料タンク
Fig. 20 SEPARATE FUEL TANK

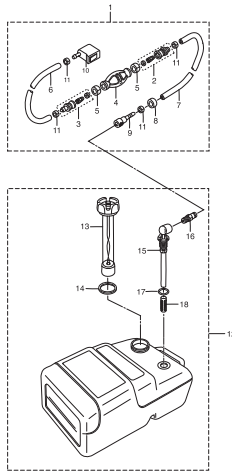

リモートコントロールボックス構成部品
Fig. 21 COMPONENT PARTS OF REMOTE CONTROL BOX ASS'Y

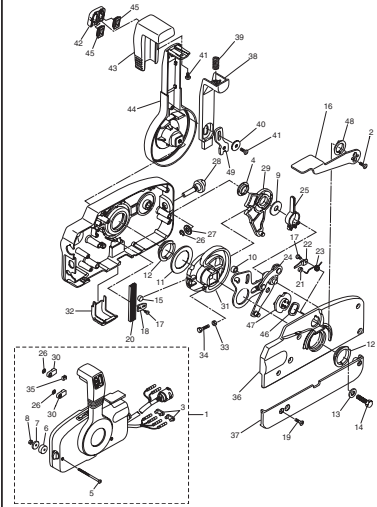

リモートコントロールボックス構成部品 (電装品関係)
Fig. 22 COMPONENT PARTS OF REMOTE CONTROL BOX ASS'Y (ELECTRICAL PARTS)

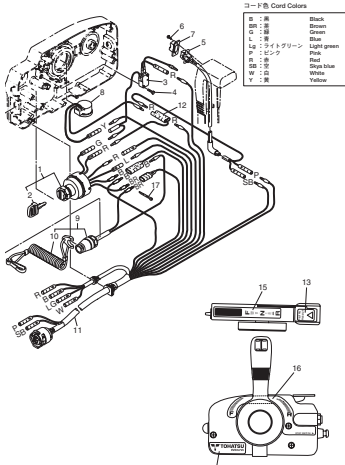

ケーブル
Fig. 23 CABLE

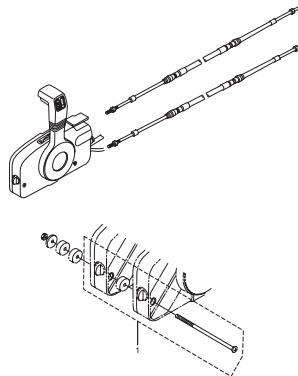

オプションパーツ (アクセサリ)
Fig. 24 OPTIONAL PARTS (ACCESSORIES)

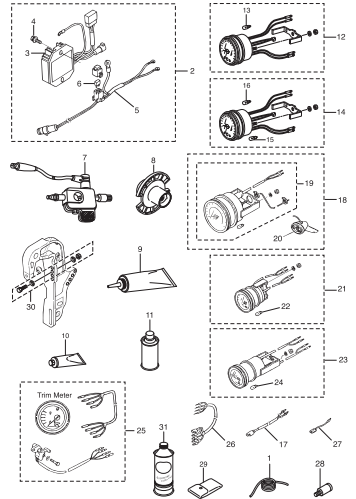

アッセンブリ, キット
Fig. 25 ASSEMBLY, KIT

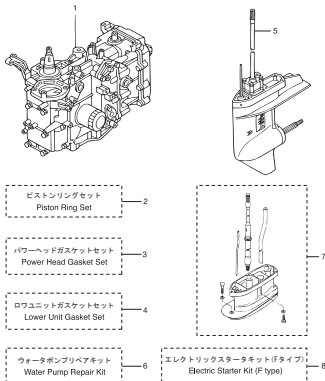

シリンダ
Fig. 1 CYLINDER

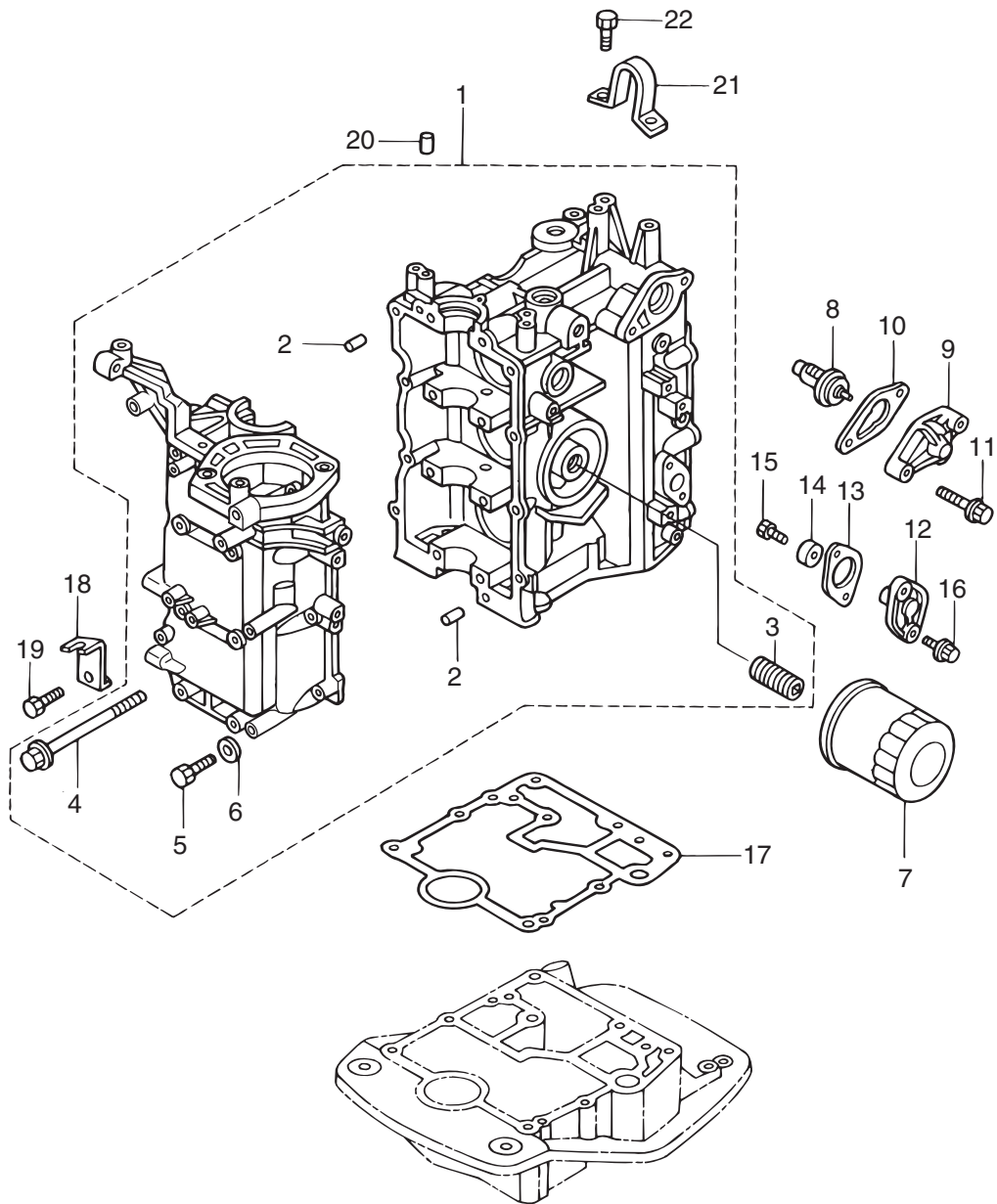

見出番号 Ref. No.	部品番号 Part No.	部 品 名 Description	個数 QTY	備 考 Remarks
1-1	3ACB01100-0	Cyl Block & Crankcase Assy シリンダ&クランクケースアッシー	1	
1-2	345-01111-0	* Dowel Pin * ダウエルピン 6-12	2	
1-3	3H8-07636-0	* Oil Filter Bolt * オイルフィルタボルト	1	
1-4	3R0-01113-1	* Bolt * ボルト 8-90	8	
1-5	9161F9-0640	* Bolt * ボルト	8	
1-6	9401E3-0600	* Washer * ワッシャー	8	
1-7	3R0-07615-0	Oil Filter オイルフィルタ	1	
1-8	3R3-01030-0	Thermostat サーモスタット	1	
1-9	3H6B01031-0	Thermostat Cap サーモスタットキャップ	1	
1-10	346-01032-0	Thermostat Cap Gasket サーモスタットキャップガスケット	1	
1-11	9101E3-5630	Bolt ボルト	2	
1-12	3H8B01143-1	Anode Plug アノードプラグ	1	
1-13	3R3-01144-0	Gasket ガスケット	1	
1-14	369-60218-1	Anode アノード	1	
1-15	910103-0616	Bolt ボルト	1	
1-16	9101E3-5620	Bolt ボルト	2	
1-17	3R0-01303-0	Engine Basement Gasket エンジンベースメントガスケット	1	
1-18	3AC-69000-0	Starter Lock Cable Bracket スタータロックケーブルブラケット	1	
1-19	9101E3-0612	Bolt ボルト	1	
1-20	345-01111-0	Dowel Pin ダウエルピン 6-12	1	
1-21	3C7-01513-2	Hanger ハンガ	1	
1-22	9101F4-5820	Bolt ボルト	2	

ピストン & クランクシャフト
Fig. 2 PISTON & CRANKSHAFT

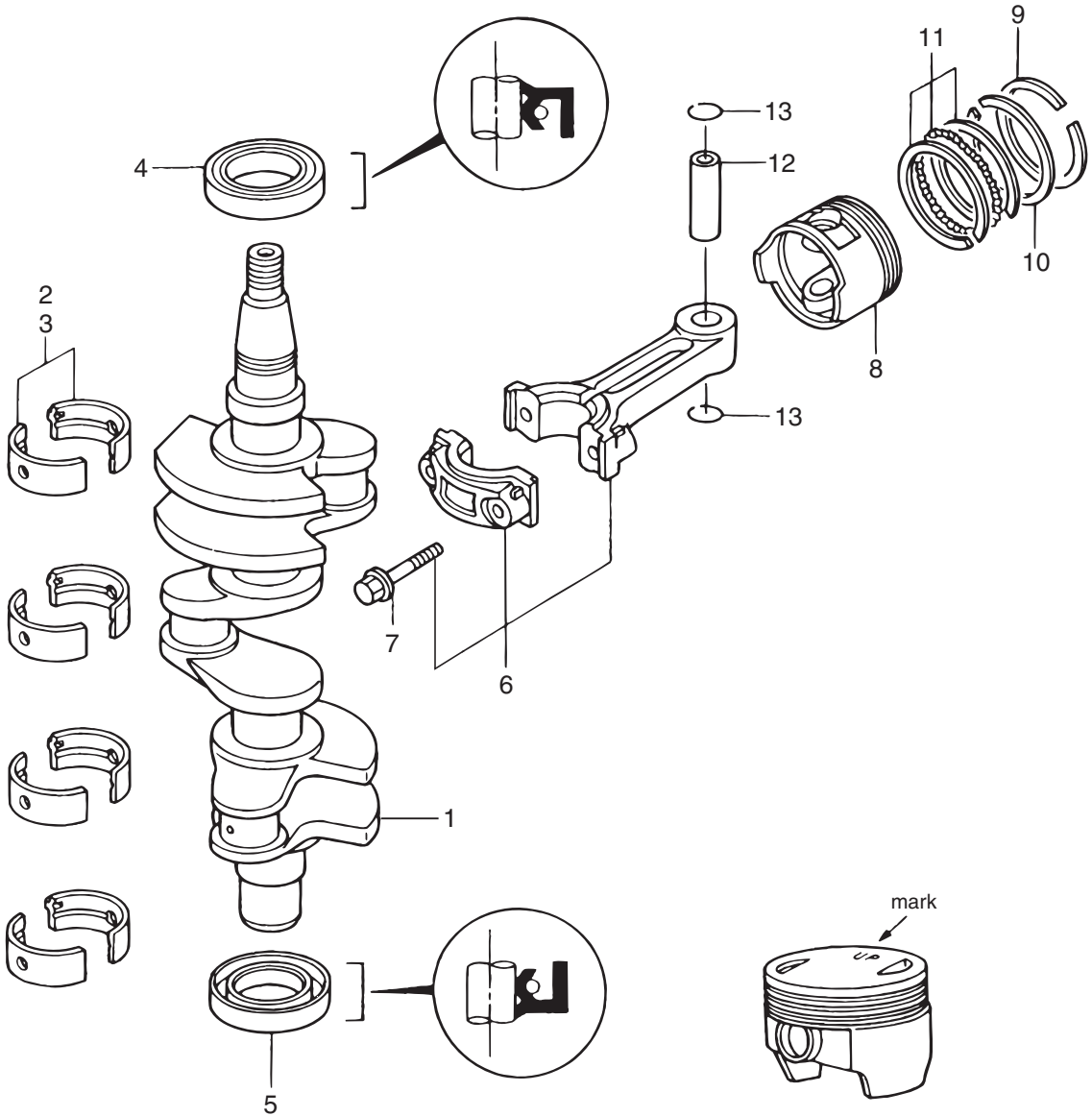

見出番号 Ref. No.	部品番号 Part No.	部 品 名 Description	個数 QTY	備 考 Remarks
2-1	3AC-00030-1	Crankshaft Assy クランクシャフトアッシ	1	
2-2	3AE-07407-0	Plain Shaft Bearing プレーンシャフトベアリング (レッド)	A	Red
2-3	3AE-07408-0	Plain Shaft Bearing プレーンシャフトベアリング (ブルー)	A	Blue
2-4	3R0-00122-0	Oil Seal オイルシール 38-50-8	1	Upper
2-5	3R0-00121-0	Oil Seal オイルシール 35-50-8	1	Lower
2-6	3R0-00040-0	Connecting Rod Assy コネクティングロッドアッシ	3	
2-7	3H6-00059-0	Connecting Rod Bolt コネクティングロッドボルト	2	
2-8	3AC-00001-0	Piston ピストン (STD)	3	
2-9	3AC-00011-0	Piston Ring ピストンリング (STD) 1st	3	
2-10	3AC-00012-0	Piston Ring ピストンリング (STD) 2nd	3	
2-11	3AC-00013-0	Piston Ring-Oil ピストンリング オイル (STD)	3	
2-12	3AE-00021-0	Piston Pin ピストンピン	3	
2-13	3H6-00024-0	Piston Pin Clip ピストンピンクリップ	6	

シリンダヘッド & オイルポンプ
 Fig. 3 CYLINDER HEAD & OIL PUMP

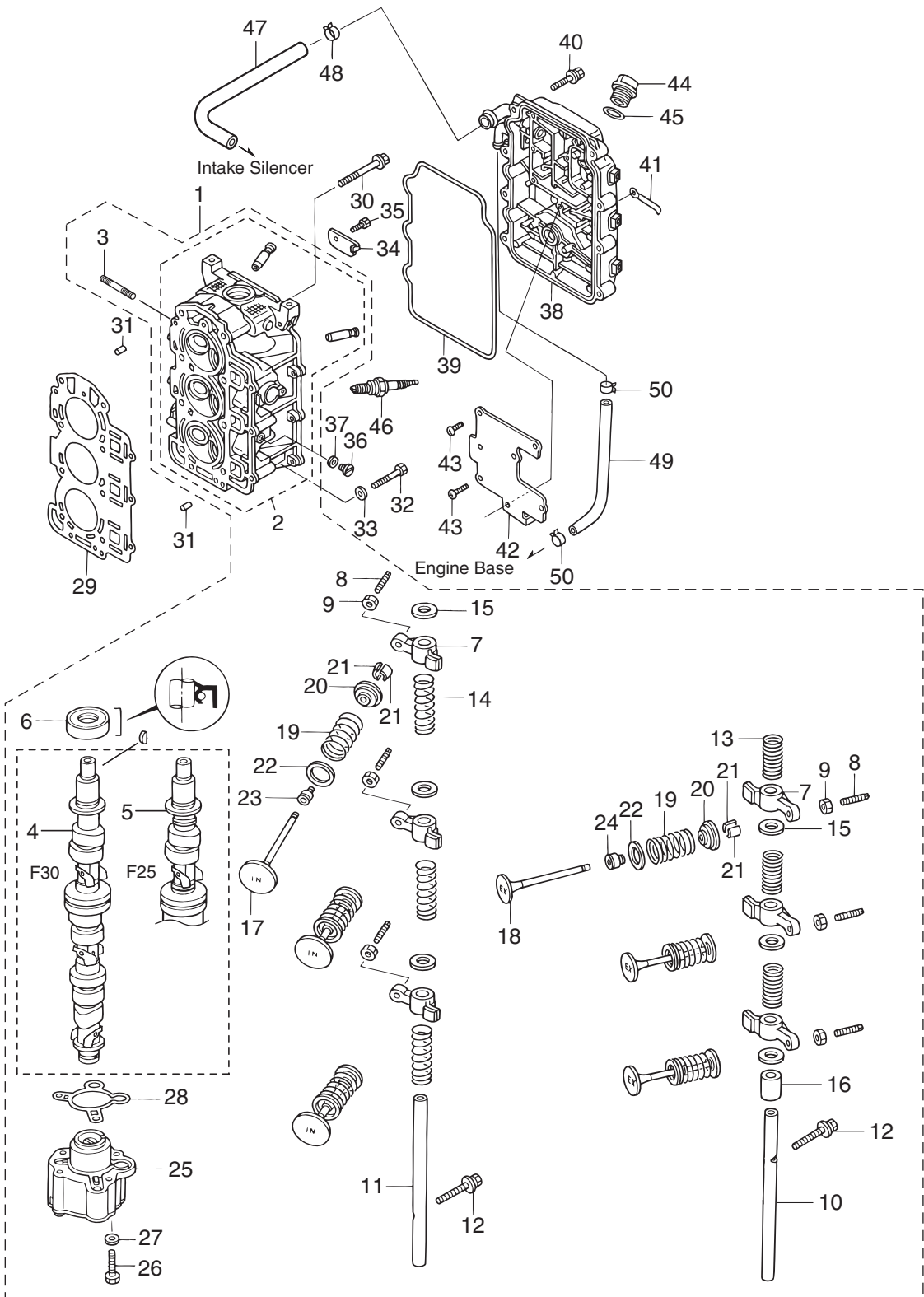

見出番号 Ref. No.	部品番号 Part No.	部 品 名 Description	個数 QTY	備 考 Remarks
3-1-1	3ALB01000-2	Cylinder Head Complete シリンダヘッドコンプリート	1	30ps
3-1-2	3AMB01000-2	Cylinder Head Complete シリンダヘッドコンプリート	1	25ps
3-2	3ACB01001-1	* Cylinder Head Assy * シリンダヘッドアッシー	1	
3-3	9153F4-0635	* Stud * スタッドボルト	3	
3-4	3AC-07010-1	* Camshaft Assy * カムシャフトアッシー	1	30ps
3-5	3AD-07010-1	* Camshaft Assy * カムシャフトアッシー	1	25ps
3-6	3H8-07025-0	* Oil Seal * オイルシール 18-35-8	1	
3-7	3AE-07235-0	* Rocker Arm * ロッカアーム	6	
3-8	3R0-07238-0	* Adjusting Screw * アジャスティングスクリュー	6	
3-9	3H8-07237-0	* Adjusting Nut * アジャストナット	6	
3-10	3AE-07220-0	* Rocker Arm Shaft * ロッカアームシャフト (Ex)	1	
3-11	3AE-07226-0	* Rocker Arm Shaft * ロッカアームシャフト (In)	1	
3-12	910124-5635	* Bolt * ボルト	2	
3-13	3H8-07225-0	* Rocker Shaft Spring * ロッカシャフトスプリング (L=30)	3	
3-14	3H8-07229-0	* Rocker Shaft Spring * ロッカシャフトスプリング (L=50)	3	
3-15	3R3-07227-0	* Washer * ワッシャー 13.2-21.8-2	6	
3-16	3H8-07239-0	* Collar * カラー ロッカーアームシャフト	1	
3-17	3R3-07201-0	* Intake Valve * インテークバルブ	3	
3-18	3R0-07202-0	* Exhaust Valve * エキゾーストバルブ	3	
3-19	3AE-07203-0	* Valve Spring * バルブスプリング	6	
3-20	3H6-07221-0	* Retainer * リテーナ	6	
3-21	3H6-07223-0	* Cotter * コッター	12	
3-22	3H6-07205-0	* Valve Spring Seat * バルブスプリングシート	6	
3-23	3R3-07204-0	* Intake Valve Stem Seal * インテークバルブステムシール	3	
3-24	3R3-07206-0	* Exhaust Valve Stem Seal * エキゾーストバルブステムシール	3	
3-25	3R0-07600-0	* Oil Pump Assy * オイルポンプアッシー	1	
3-26	9101F4-0645	* Bolt * ボルト	3	
3-27	9401E3-0600	* Washer * ワッシャー	3	
3-28	3R0-07639-0	* O-Ring * Oリング オイルポンプアウト	1	
3-29	3AC-01005-0	Cylinder Head Gasket シリンダヘッドガスケット	1	

シリンダヘッド & オイルポンプ
 Fig. 3 CYLINDER HEAD & OIL PUMP

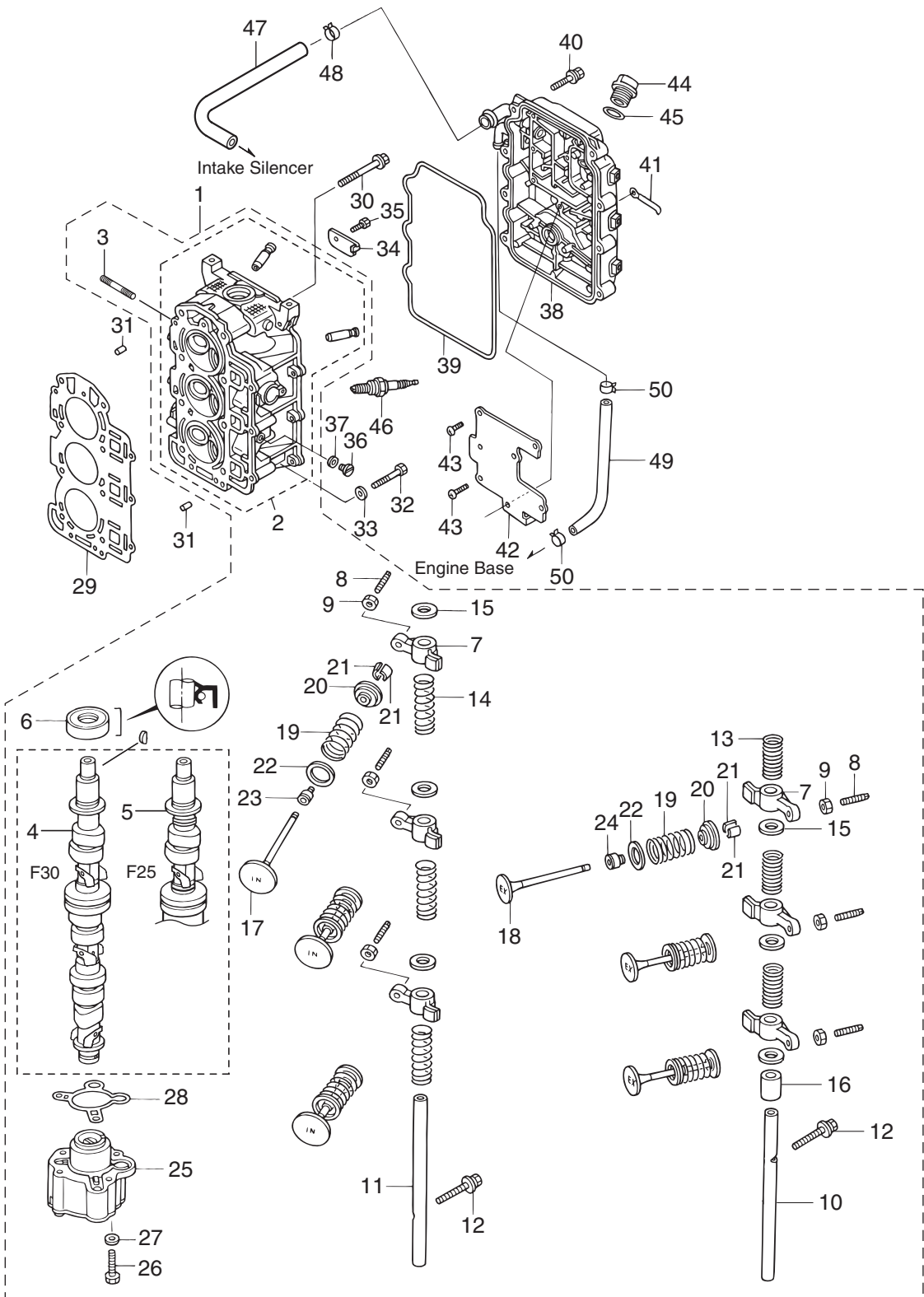

見出番号 Ref. No.	部品番号 Part No.	部 品 名 Description	個数 QTY	備 考 Remarks
3-30	3H8-01013-0	Cylinder Head Bolt シリンダヘッドボルト 8-60	8	
3-31	345-01111-0	Dowel Pin ダウエルピン 6-12	4	
3-32	9161F4-0653	Bolt ボルト	3	
3-33	9401E3-0600	Washer ワッシャ	3	
3-34	3R0-01094-0	Plate プレート シリンダヘッド	1	
3-35	910121-0612	Bolt ボルト	1	
3-36	332-60005-2	Plug プラグ	1	
3-37	332-60006-0	Gasket ガスケット 8.1-15-1	1	
3-38	3ACB01020-0	Cylinder Head Cover Assy シリンダヘッドカバーアッシー	1	
3-39	3R0-01024-0	Cylinder Head Cover Gasket シリンダヘッドカバーガスケット	1	
3-40	9101F4-5630	Bolt ボルト	8	
3-41	3T4-06972-1	Clamp クランプ 6.5-87P	2	
3-42	3R0-07431-0	Breather Chamber Cover ブリーザーチャンスカバー	1	
3-43	921521-5508	Screw スクリュー	7	
3-44	3R0-71015-0	Oil Filler Cap オイルフィラキャップ	1	
3-45	3R0-07422-0	O-Ring Oリング 3.1-24.4	1	
3-46	9701-1-1103	Spark Plug (Dcpr6E) スパークプラグ (DCPR6E)	3	
3-47	3AC-07435-0	Breather Hose ブリーザーホース	1	
3-48	3R0-07737-1	Clip クリップ 15.5φ	1	
3-49	98AM120-290	Hose ホース	1	
3-50	3R0-07737-1	Clip クリップ 15.5φ	2	

プーリ & タイミングベルト
Fig. 4 PULLEY & TIMING BELT

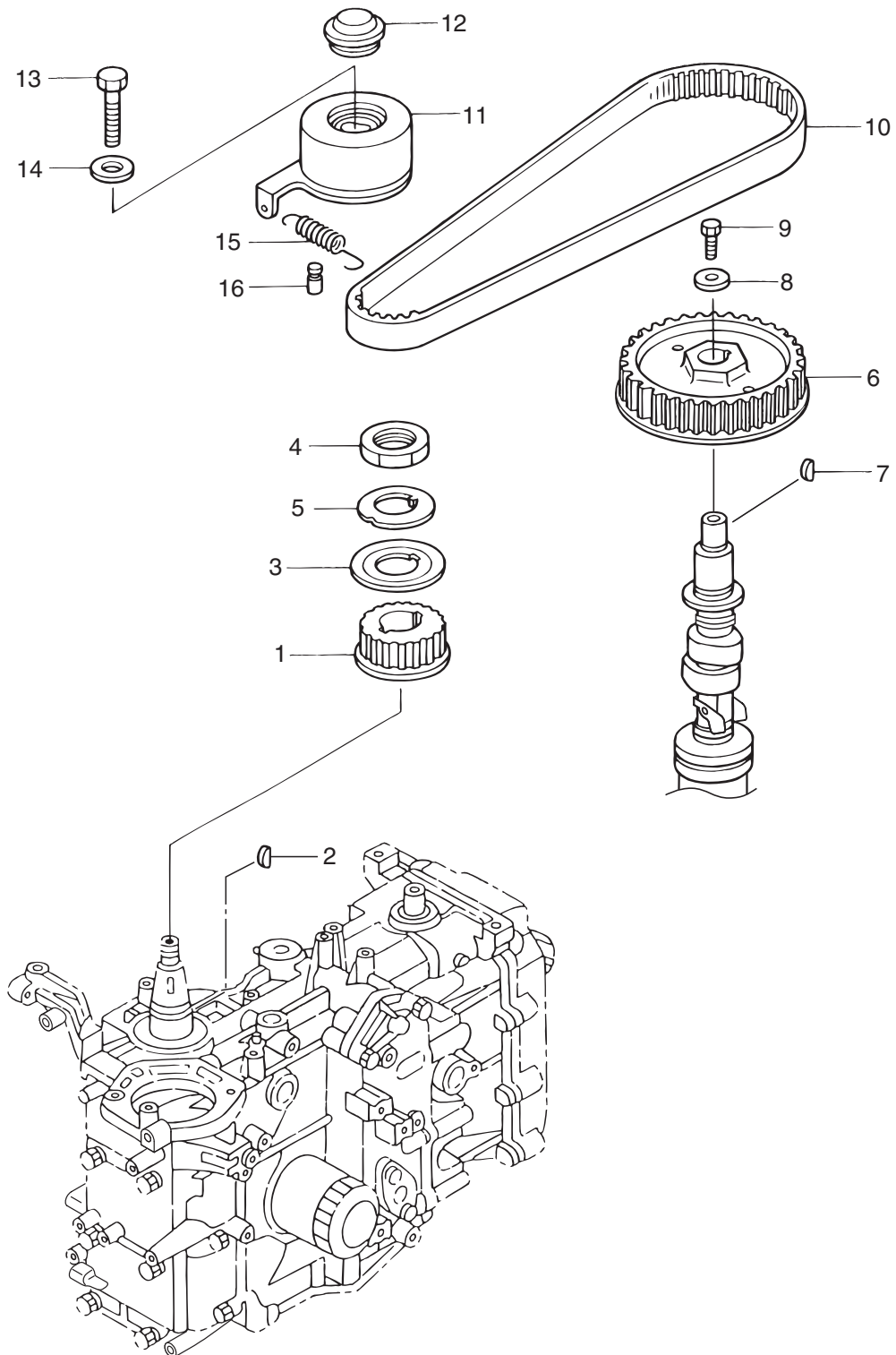

見出番号 Ref. No.	部品番号 Part No.	部 品 名 Description	個数 QTY	備 考 Remarks
4-1	3R0-10060-0	Drive Pulley ドライブプーリ	1	
4-2	3T5-10131-0	Key キートライブプーリ	1	
4-3	3R0-10063-0	Belt Guide ベルトガイド	1	
4-4	3R0-10068-0	Nut ナット	1	
4-5	3R0-10069-0	Lock Washer ロックワッシャ	1	
4-6	3H8-10062-2	Driven Pulley ドリブンプーリ	1	
4-7	309-00131-0	Key キー マグネット	1	
4-8	3H8-10066-0	Washer ワッシャ 6.5-19-3.2	1	
4-9	3AA-60108-0	Pre-Coated Bolt プレコートッドボルト	1	
4-10	3R0-10061-0	Timing Belt タイミングベルト	1	
4-11	3R0-10070-0	Timing Belt Tensioner タイミングベルトテンショナ	1	
4-12	3R0-10074-0	Tensioner Cover テンショナカバー	1	
4-13	9101E3-1040	Bolt ボルト	1	
4-14	9401E3-1000	Washer ワッシャ	1	
4-15	3R0-10075-0	Tensioner Spring テンショナスプリング	1	
4-16	3R0-10077-0	Tensioner Spring Hook テンショナスプリングフック	1	

インテークマニホールド
 Fig. 5 INTAKE MANIFOLD

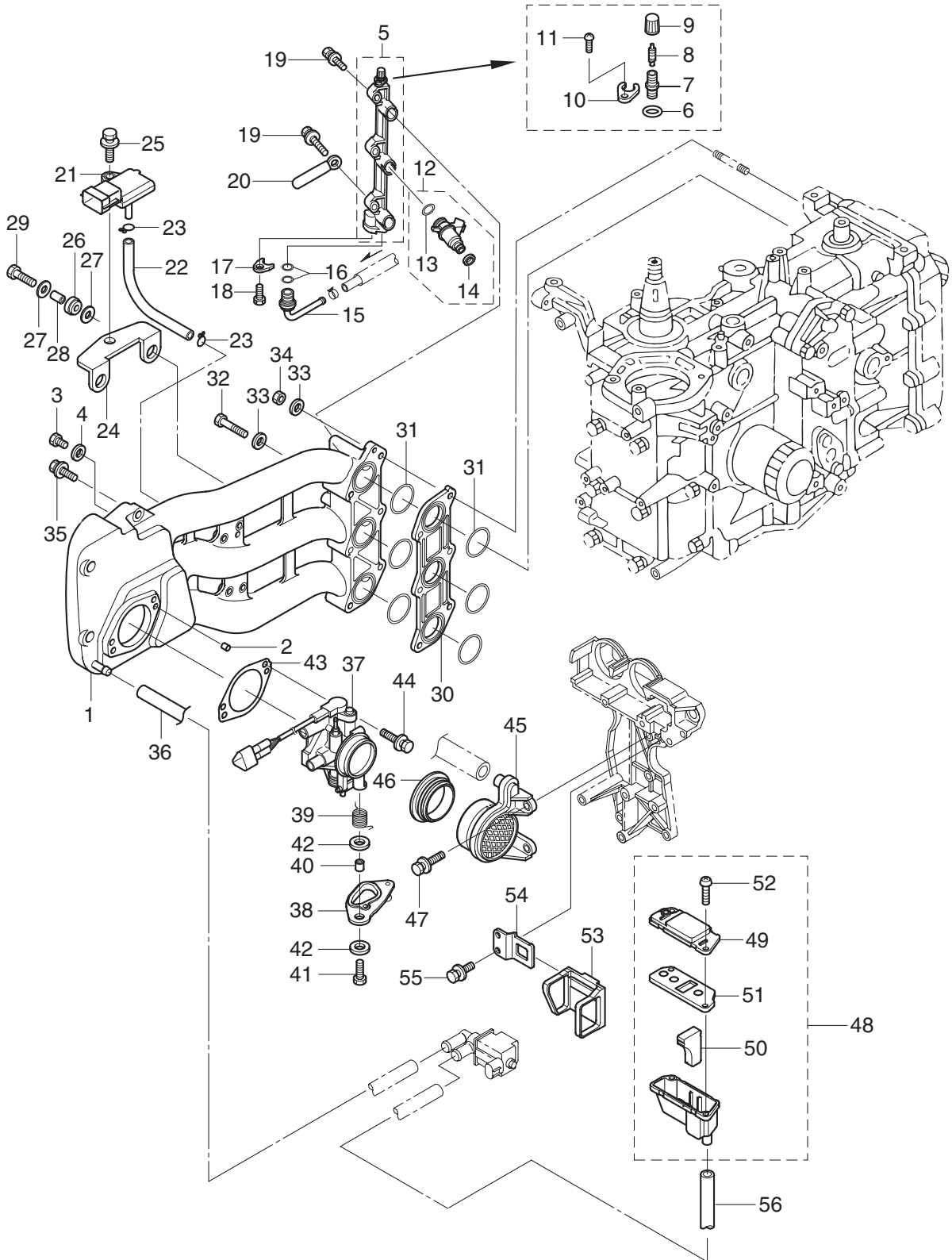

見出番号 Ref. No.	部品番号 Part No.	部 品 名 Description	個数 QTY	備 考 Remarks
5-1	3AC-02010-1	Intake Manifold Assy インレットマニホルド [°] アッソ	1	
5-2	345-01111-0	* Dowel Pin * ダ [°] ウエルピン 6-12	2	
5-3	3R0-02095-0	* Bolt * ホルト 5-10	1	
5-4	3R0-02112-0	* Washer * ワッシャ 5.3-12-1	1	
5-5	3AC-10200-0	Fuel Rail Assy フュエルレールアッソ	1	
5-6	3AC-10162-0	* O-Ring * オリ [°] ング 1.9-4.8	1	
5-7	3AC-77367-0	* Joint * ジョイント	1	
5-8	3AC-10098-0	* Valve Assy (Pressure Check) * ハ [°] ルブアッソ	1	
5-9	3AC-10099-0	* Cap * キャ [°] ップ	1	
5-10	3AC-10169-0	* Holding Plate * ホ [°] ルディングプレート	1	
5-11	921503-0410	* Screw * スクリ [°] ユ	1	
5-12	3AC-10300-1	Fuel Injector Assy フュエルインジ [°] ェクタアッソ	3	
5-13	3AC-10304-1	* O-Ring * オリ [°] ング	1	In
5-14	3AC-10303-1	* O-Ring * オリ [°] ング	1	Out
5-15	3AC-10161-0	Nipple ニッ [°] プル	1	
5-16	3T5-10162-0	O-Ring オリ [°] ング 9.8-1.9	2	
5-17	3T5-10169-0	Holding Plate ホ [°] ルディングプレート	1	
5-18	910103-5616	Bolt ホルト 5-16	1	
5-19	9101E3-5625	Bolt ホルト	3	
5-20	309-06972-0	Clamp クラン [°] プ 6.5-47.5P	1	
5-21	3AC-10214-0	Map Sensor マッ [°] プセンサ	1	
5-22	98AL-40-110	Hose ホ [°] ース	1	98AL-401000
5-23	338-01133-0	Clip クリ [°] ップ	2	
5-24	3AC-07233-0	Plate プレート マッ [°] プセンサ	1	
5-25	9101E3-5616	Bolt ホルト	1	
5-26	3AC-06920-0	Rubber Mount ラバ [°] マウント	2	
5-27	3R0-66308-0	Washer ワッシャ 6-16-1.5	4	
5-28	3A0-76079-0	Collar カラ [°] 6.2-9-7.4	2	
5-29	9101E3-0620	Bolt ホルト	2	
5-30	3AC-03952-0	Insulator インシュレ [°] ータ	1	

インテークマニホールド
 Fig. 5 INTAKE MANIFOLD

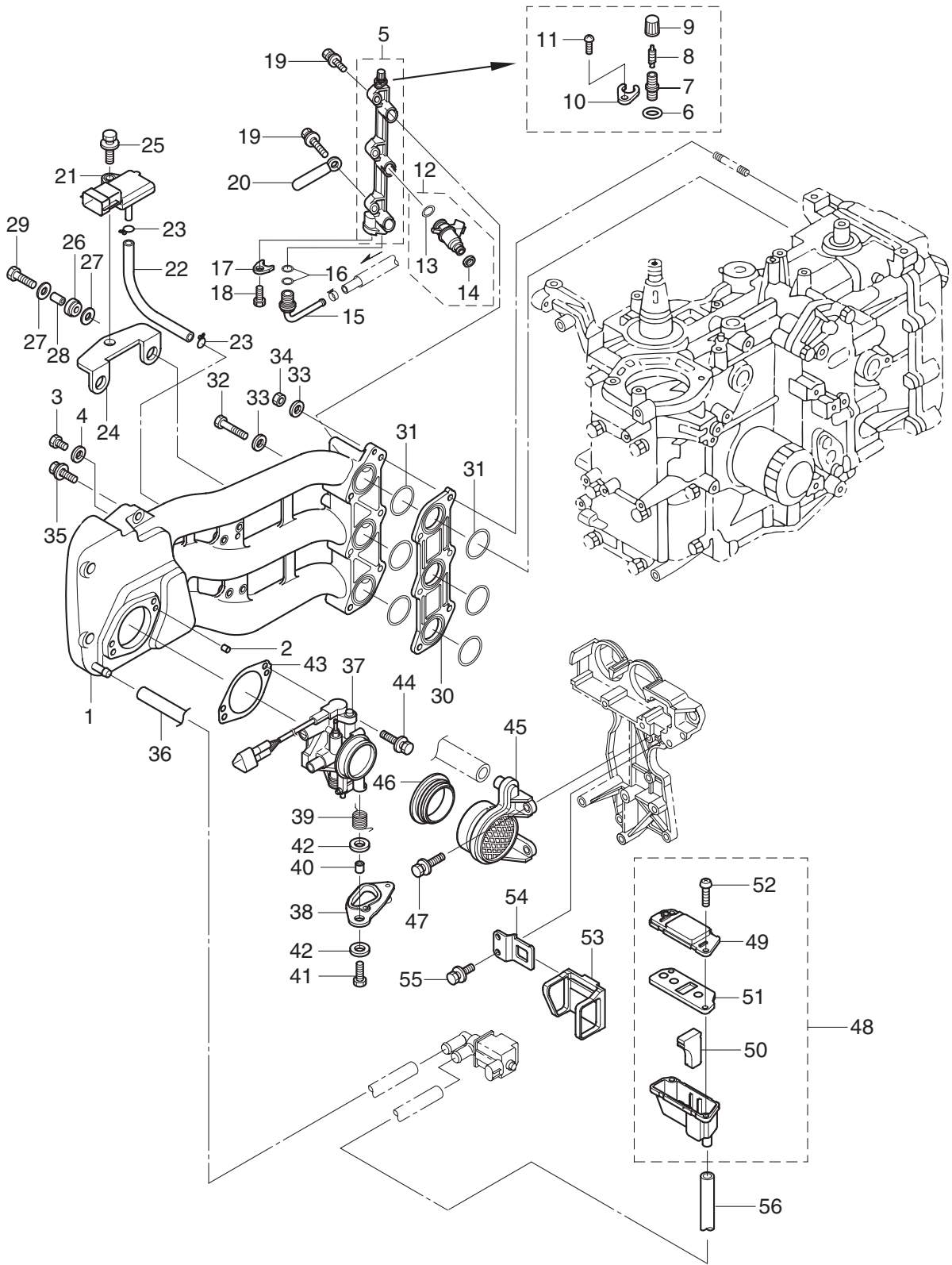

見出番号 Ref. No.	部品番号 Part No.	部 品 名 Description	個数 QTY	備 考 Remarks
5-31	3AC-02012-0	O-Ring Oリング	6	
5-32	9161F4-0653	Bolt ボルト	3	
5-33	940103-0600	Washer ワッシャ	6	
5-34	930103-0600	Nut ナット	3	
5-35	910103-5625	Bolt ボルト	3	
5-36	3AC-02203-0	Fuel Hose フュエルホース	1	
5-37-1	3AC-10100-1	Throttle Body Assy スロットルボディアッシー (30)	1	30ps
5-37-2	3AD-10100-1	Throttle Body Assy スロットルボディアッシー (25)	1	25ps
5-38-1	3AC-63749-0	Throttle Cam Assy スロットルカムアッシー (30)	1	30ps
5-38-2	3AD-63749-0	Throttle Cam Assy スロットルカムアッシー (25)	1	25ps
5-39	3AC-63727-1	Spring スプリング	1	
5-40	353-76079-0	Collar カラー 6.2-9-9.3	1	
5-41	9101E3-0625	Bolt ボルト	1	
5-42	346-67115-0	Washer ワッシャ 6.5-21-1	2	
5-43	3AC-10104-0	Gasket ガスケット スロットルボディ	1	
5-44	9101E3-5625	Bolt ボルト	2	
5-45	3AD-02409-0	Intake Silencer Assy インテークサイレンサアッシー	1	For Throttle Body
5-46	3AC-02418-0	Gasket ガスケット	1	
5-47	9101E3-5620	Bolt ボルト	2	
5-48	3AC-02409-0	Intake Silencer Assy インテークサイレンサアッシー	1	For ISC
5-49	3AC-02416-0	* Intake Silencer Cover * インテークサイレンサカバー	1	
5-50	3AC-10130-0	* Air Filter * エアフィルタ	1	
5-51	3AC-02414-0	* Intake Silencer Gasket * インテークサイレンサガスケット	1	
5-52	3AC-05913-0	* Tapping Screw * タッピングスクリュー 5-16	4	
5-53	3AC-63624-0	Grommet グロメット	1	
5-54	3AC-63737-0	Stay ステー	1	
5-55	9101E3-5612	Bolt ボルト	2	
5-56	3AD-02203-0	Fuel Hose フュエルホース	1	

フュエルシステム
Fig. 6 FUEL SYSTEM

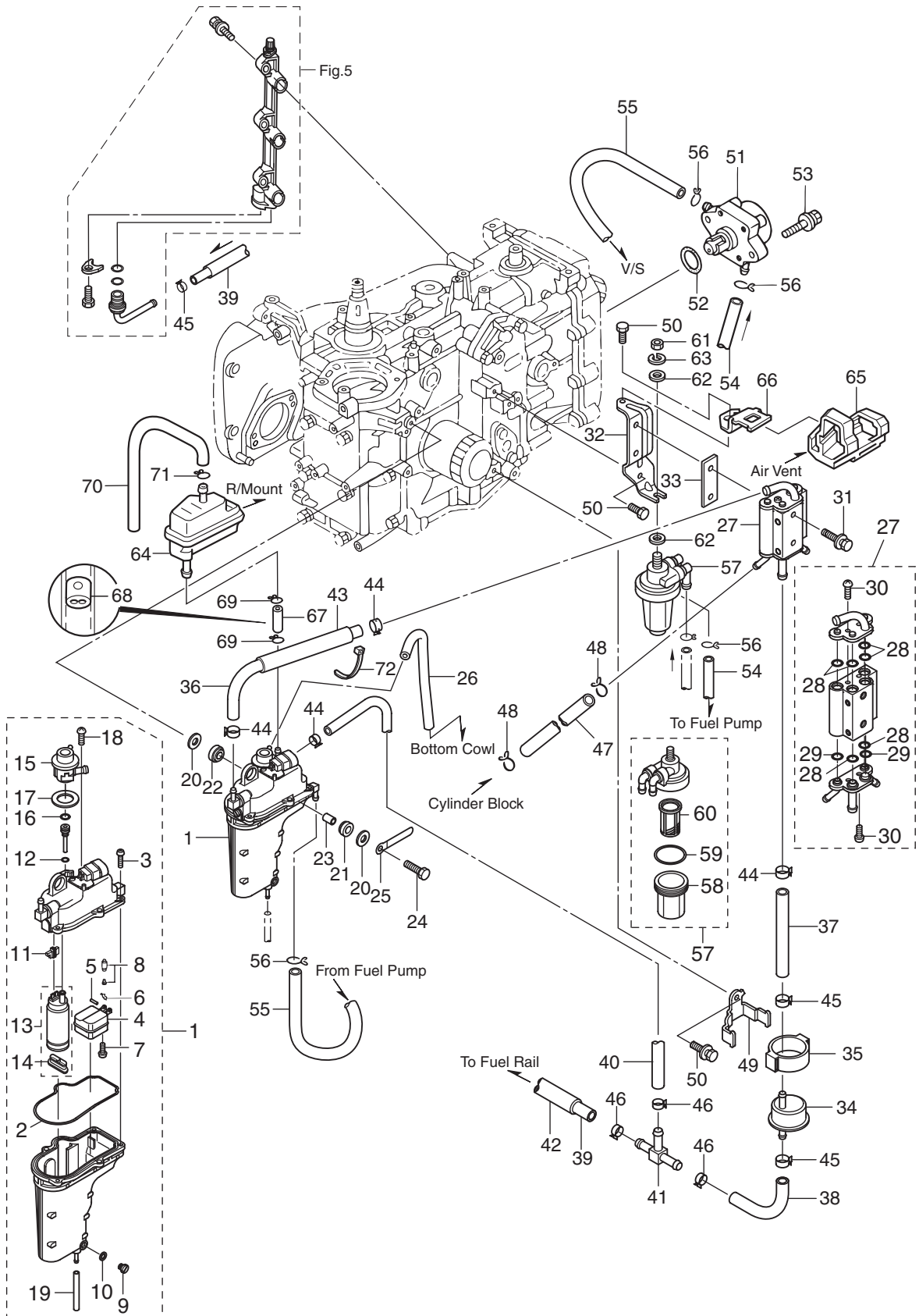

見出番号 Ref. No.	部品番号 Part No.	部 品 名 Description	個数 QTY	備 考 Remarks
6-1	3AC-10150-0	Vapor Separator Assy ヘ-パセパレータ	1	
6-2	3AC-03235-0	* O-Ring * Oリング	1	
6-3	921503-6416	* Screw * スクリュ	5	
6-4	3AC-03230-0	* Float * フロート	1	
6-5	3F3-03232-0	* Float Arm Pin * フロートアームピン	1	
6-6	344-03244-0	* Clip * クリップ	1	
6-7	921503-0408	* Screw * スクリュ	1	
6-8	3R3-03239-0	* Float Valve Assy * フロートバルブアッソ (バルブピン付)	1	
6-9	3AC-03292-0	* Drain Screw * ドレンスクリュ	1	
6-10	3AC-03116-0	* O-Ring * Oリング	1	
6-11	3AC-06952-0	* Terminal Holder * ターミナルホルダ	1	
6-12	3AD-03116-0	* O-Ring * Oリング	1	
6-13	3AC-04310-0	* Fuel Feed Pump Assy * フュエルフィードポンプアッソ	1	
6-14	3AC-77434-0	** Filter ** フィルタ	1	
6-15	3AC-10154-0	* Fuel Regulator * フュエルレギュレータ	1	
6-16	3AC-10095-0	* O-Ring * Oリング	1	
6-17	3AC-04313-0	* Grommet * グロメット	1	
6-18	3AC-03234-0	* Screw * スクリュ	2	
6-19	98AB-30-300	* Hose * ホース	1	
6-20	346-67115-0	Washer ワッシャ 6.5-21-1	6	
6-21	346-67113-0	Mount マウント モータカバ-ロア	3	
6-22	3B7-06920-0	Rubber Mount ラバ-マウント 8.5-14-2.5	3	
6-23	346-67114-1	Spacer スペ-サ 6.2-9-15.7	3	
6-24	9101E3-0630	Bolt ボルト	3	
6-25	3T4-06972-1	Clamp クランプ 6.5-87P	1	
6-26	98AB-30-540	Hose ホース	1	98AB-301000
6-27	3AC-10175-0	Fuel Cooler Assy フュエルクーラアッソ	1	
6-28	3AC-10046-0	* O-Ring * Oリング	9	
6-29	3AC-10164-0	* O-Ring * Oリング	2	
6-30	921503-6410	* Screw * スクリュ	4	

フュエルシステム
Fig. 6 FUEL SYSTEM

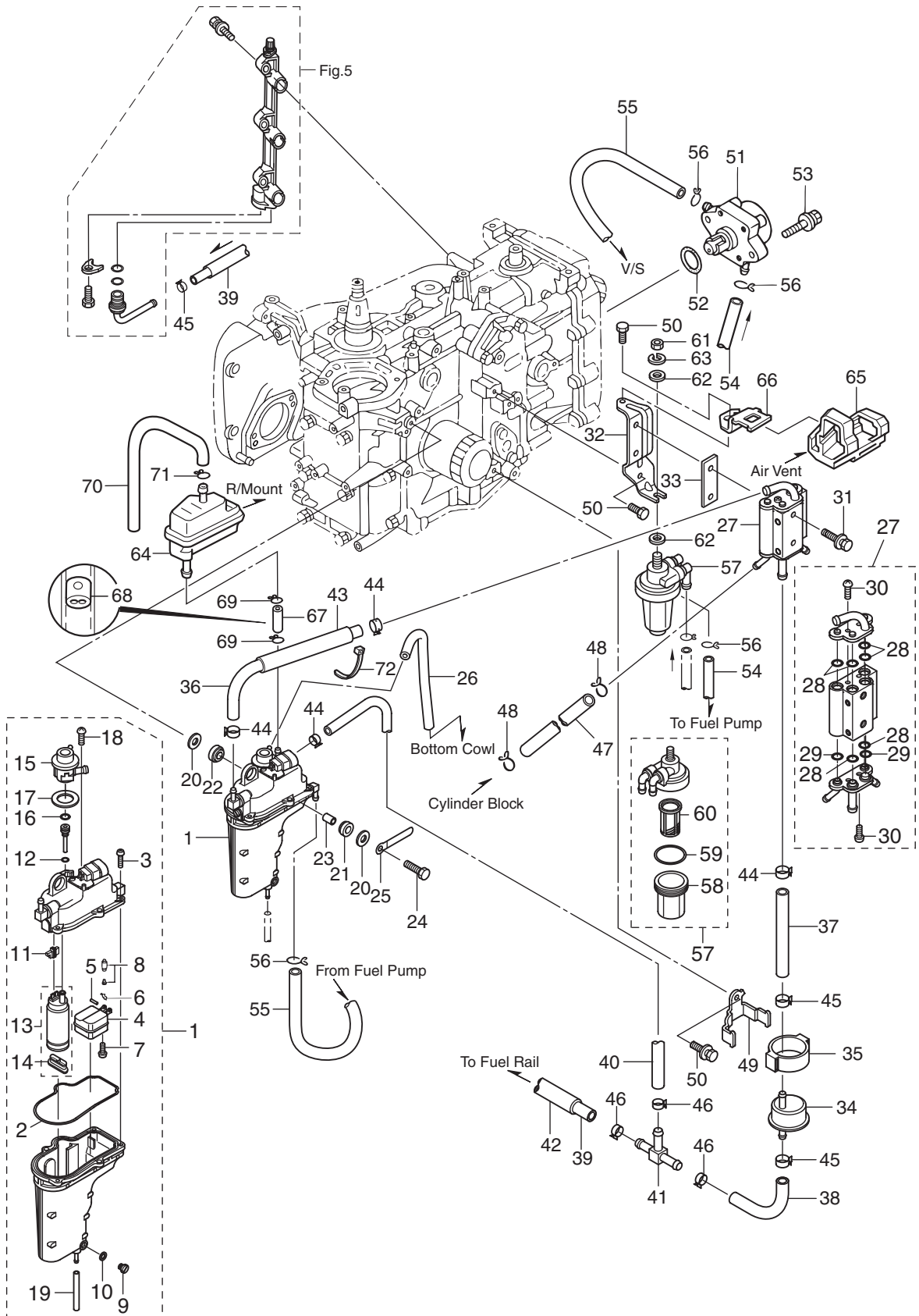

見出番号 Ref. No.	部品番号 Part No.	部 品 名 Description	個数 QTY	備 考 Remarks
6-31	9101E3-5635	Bolt ボルト	2	
6-32	3AC-02239-0	Plate プレート	1	
6-33	3AC-10019-0	Gasket ガスケット フュエルクーラ	1	
6-34	3ACB10143-0	High Pressure Fuel Filter 高圧フュエルフィルタ	1	
6-35	3AC-10145-0	Fuel Filter Rubber Mount フュエルフィルタラバーマウント	1	
6-36	3AD-02204-0	Fuel Hose フュエルホース	1	
6-37	3AC-02204-0	Fuel Hose フュエルホース	1	
6-38	3AC-02211-0	Fuel Hose フュエルホース	1	
6-39	3AC-02212-0	Fuel Hose フュエルホース	1	
6-40	3AD-02211-0	Fuel Hose フュエルホース	1	
6-41	3AC-70013-0	Pipe Joint パイプジョイント	1	
6-42	3AD-06157-0	Protector プロテクタ	1	
6-43	3AD-06133-0	Protector プロテクタ	1	
6-44	3AC-10087-0	Clamp クランプ 16.8	4	
6-45	3AC-09056-1	Clip クリップ 13.5φ	3	
6-46	3T5-10086-0	Clamp クランプ 21/32	3	
6-47	98AR-50-600	Hose ホース	1	
6-48	338-02215-0	Clip クリップ フュエルパイプ	2	
6-49	3AC-10144-0	Fuel Filter Band フュエルフィルタバンド	1	
6-50	9101E3-5616	Bolt ボルト	3	
6-51	3H8-04000-1	Fuel Pump Assy フュエルポンプアッソ	1	
6-52	345-62415-0	O-Ring オリング 3.5-25.7	1	
6-53	9101E3-5625	Bolt ボルト	2	
6-54	98AB-50-370	Hose ホース	1	98AB-501000
6-55	98AB-50-600	Hose ホース	1	98AB-501000
6-56	338-02215-0	Clip クリップ フュエルパイプ	4	
6-57	3AD-02230-0	Fuel Filter Assy フュエルフィルタアッソ	1	
6-58	3AD-02237-0	* Cup * カップ	1	
6-59	3AD-02235-0	* O-Ring * オリング	1	
6-60	3AD-02234-0	* Filter * フィルタ	1	

フュエルシステム
 Fig. 6 FUEL SYSTEM

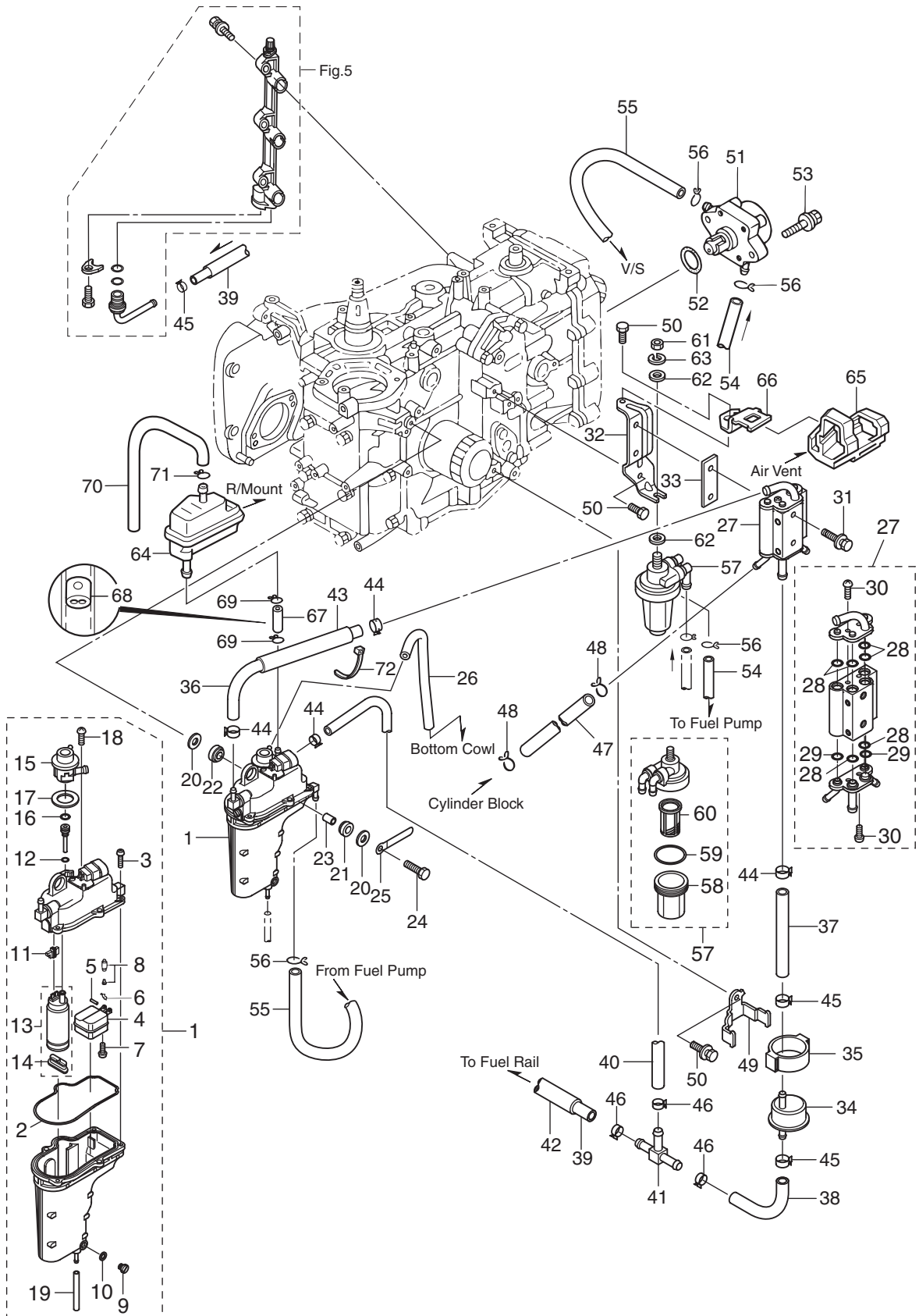

見出番号 Ref. No.	部品番号 Part No.	部 品 名 Description	個数 QTY	備 考 Remarks
6-61	930103-0800	Nut ナット	1	
6-62	940103-0800	Washer ワッシャ	2	
6-63	941303-0800	Spring Washer スプリングワッシャ	1	
6-64	3AC-10320-0	Air Vent Assy エアVENTアッシ	1	
6-65	3AC-06302-0	Rubber Mount ラバーマウント (エアVENT)	1	
6-66	3AC-76174-0	Stay ステー エアVENT	1	
6-67	98AB-50-040	Hose ホース	1	98AB-501000
6-68	3AD-10170-0	Orifice オリフィス	1	
6-69	338-02215-0	Clip クリップ° フュエルパイプ°	2	
6-70	98AL-40-620	Hose ホース	1	98AL-401000
6-71	338-01133-0	Clip クリップ°	1	
6-72	369-84398-0	Band バンド°リード°ワイヤ 158	1	

リコイルスタータ
Fig. 7 RECOIL STARTER

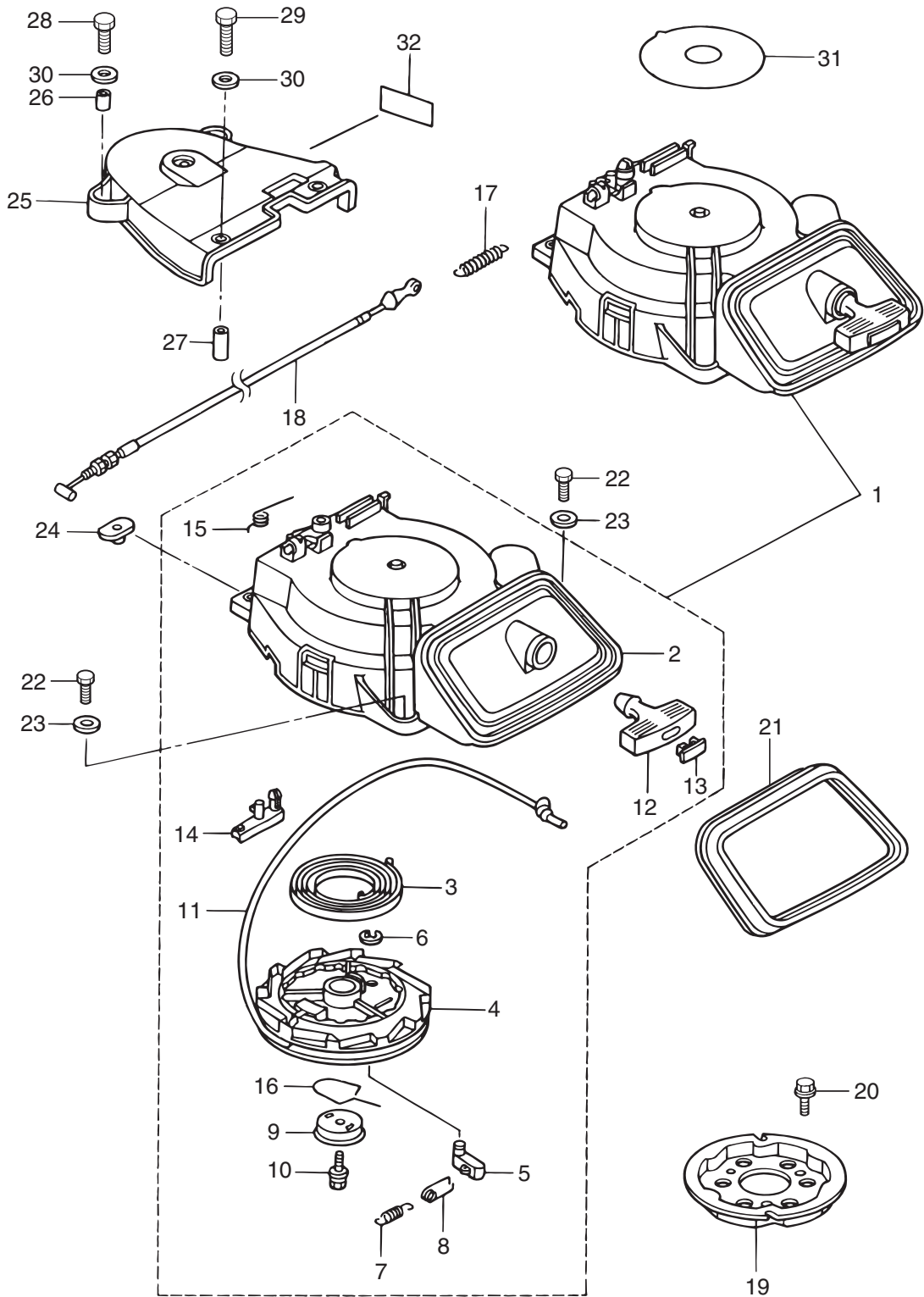

見出番号 Ref. No.	部品番号 Part No.	部 品 名 Description	個数 QTY	備 考 Remarks
7-1	3AC-05090-0	Recoil Starter Assy リコイルスタータアッシー	1	
7-2	3AC-05105-0	* Starter Case * スタータケース	1	
7-3	3H8-05004-0	* Starter Spring * スタータスプリング	1	
7-4	3R3-05106-0	* Reel * リール	1	
7-5	3R3-05003-0	* Ratchet * ラチェット	1	
7-6	3R3-05011-0	* E-Ring * Eリング d=10	1	
7-7	3R3-05012-0	* Return Spring * リターンスプリング	1	
7-8	3H8-05123-1	* Return Spring * リターンスプリング	1	
7-9	3R3-05006-0	* Friction Plate * フリクションプレート	1	
7-10	3R3-05138-0	* Bolt * ホルト スタータシャフト	1	
7-11	3R3-05013-0	* Starter Rope * スタータロープ	1	
7-12	3AC-05019-0	* Starter Handle * スタータハンドル	1	
7-13	3R3-05131-0	* Rope Anchor * ロープアンカ	1	
7-14	3R3-05252-0	* Starter Lock * スタータロック	1	
7-15	3R3-05216-0	* Starter Lock Spring * スタータロックスプリング	1	
7-16	3R3-05007-0	* Friction Spring * フリクションスプリング	1	
7-17	3AC-05258-0	Starter Lock Cam Spring スタータロックカムスプリング	1	
7-18	3AC-05207-0	Starter Lock Wire スタータロックワイヤ	1	
7-19	3R0-05901-1	Starter Pulley スタータプーリー	1	
7-20	9101E3-5616	Bolt ホルト	3	
7-21	3BJ-67503-1	Starter Seal スタータシール	1	
7-22	9101E3-0620	Bolt ホルト	3	
7-23	3R0-66308-0	Washer ワッシャ 6-16-1.5	3	
7-24	3F3-76042-2	Nut ナット	2	
7-25	3R3-06308-0	Belt Cover ベルトカバー	1	
7-26	3A0-76079-0	Collar カラー 6.2-9-7.4	2	
7-27	3R0-06303-1	Collar カラー 6.2-9-12.3	2	
7-28	9101E3-0620	Bolt ホルト	2	
7-29	9101E3-0625	Bolt ホルト	2	
7-30	3R0-66308-0	Washer ワッシャ 6-16-1.5	4	

リコイルスタータ
Fig. 7 RECOIL STARTER

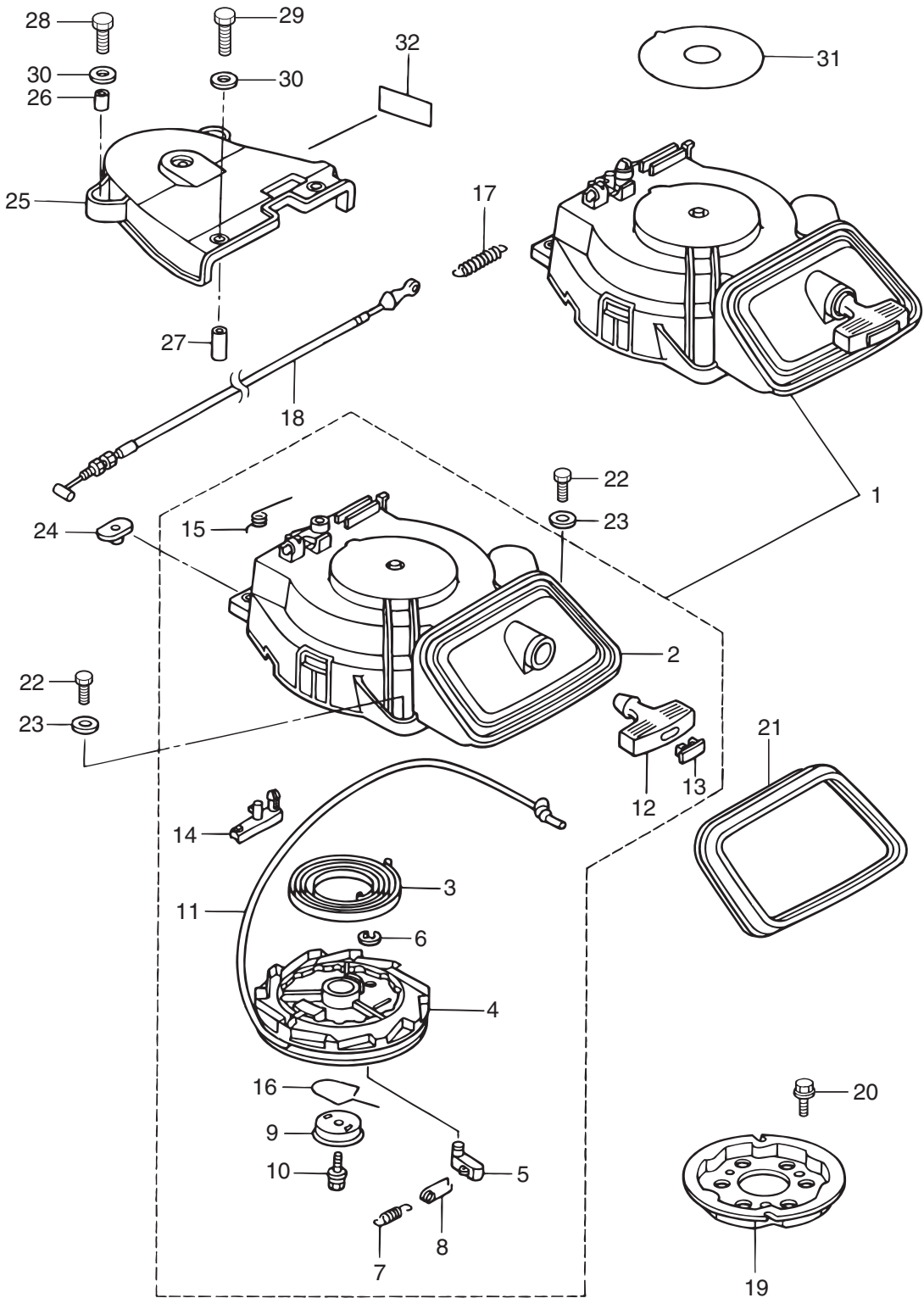

見出番号 Ref. No.	部品番号 Part No.	部 品 名 Description	個数 QTY	備 考 Remarks
7-31	3R0-72181-0	Caution Decal (B) コーションデカール B	1	
7-32	3H6-72026-0	Spark Plug Decal スパークプラグデカール	1	

マグネト
 Fig. 8 MAGNETO

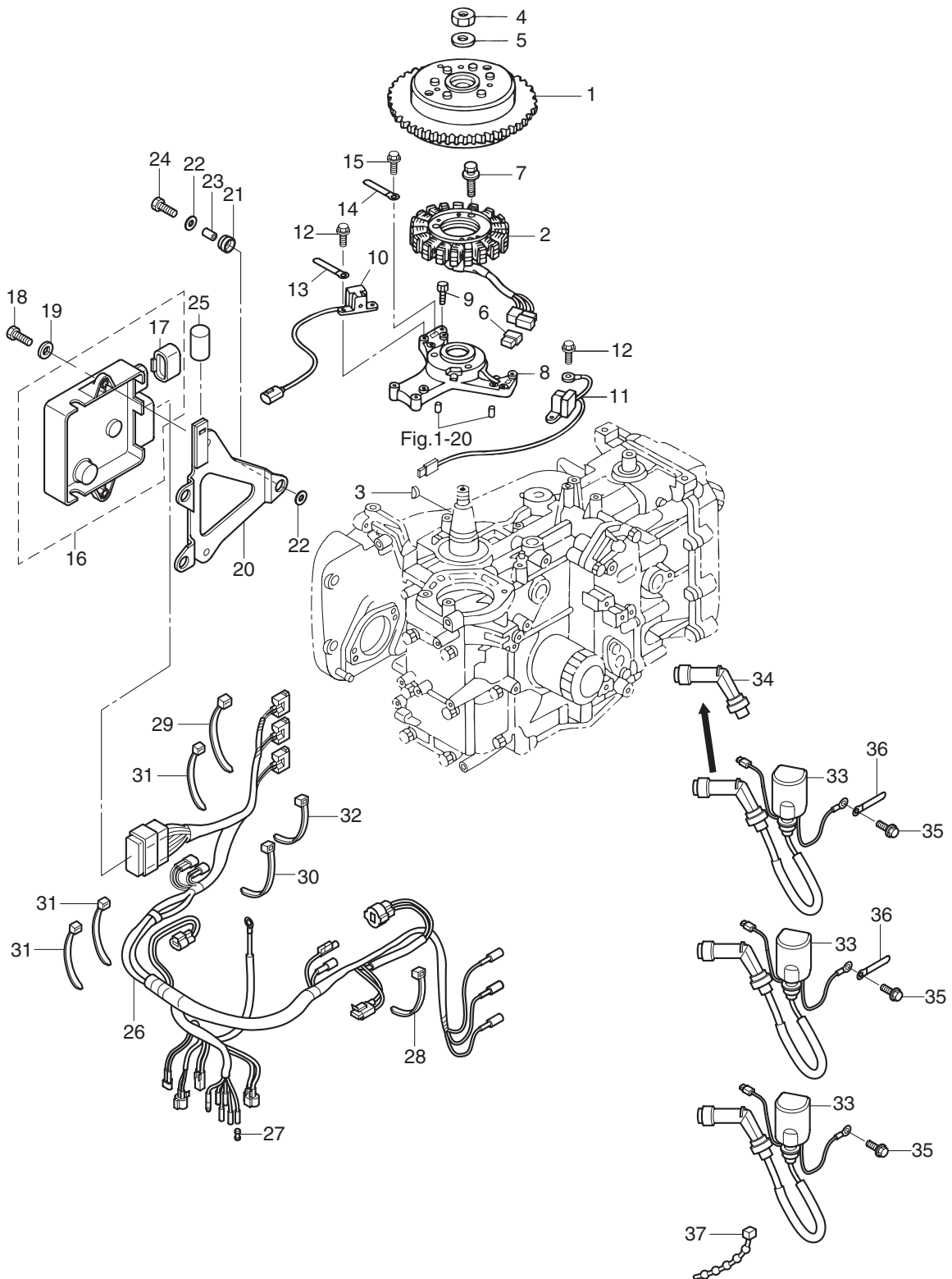

見出番号 Ref. No.	部品番号 Part No.	部 品 名 Description	個数 QTY	備 考 Remarks
8-1	3AC-06101-0	Flywheel Assy フライホイールアッシー	1	
8-2	3AC-06123-0	Alternator Assy オルタネータアッシー	1	
8-3	334-00131-0	Key キー マグネト	1	
8-4	353-00132-0	Nut ナット 18P1.5	1	
8-5	353-00133-0	Washer ワッシャ 19-34-3	1	
8-6	3AC-01047-0	Plug プラグ (オルタネータ カプラ)	1	MF
8-7	3AD-06864-0	Bolt ボルト	3	
8-8	3AC-06008-1	Coil Bracket コイルブラケット	1	
8-9	3AC-06864-0	Bolt ボルト	3	
8-10	3AC-06071-0	Pulsar Coil パルサコイル #1	1	#1
8-11	3AD-06071-0	Pulsar Coil パルサコイル #2	1	#2
8-12	910103-5512	Bolt ボルト	4	
8-13	309-06972-0	Clamp クランプ 6.5-47.5P	1	
8-14	398-06972-0	Clamp クランプ 6.5-67P	1	
8-15	910103-5612	Bolt ボルト ワッシャー付	1	
8-16-1	3AC-06401-3	ECU Assy ECUアッシー (30)	1	30ps
8-16-2	3AH-06401-3	ECU Assy ECUアッシー (30) EU	1	30ps EU
8-16-3	3AD-06401-3	ECU Assy ECUアッシー (25)	1	25ps
8-16-4	3AG-06401-3	ECU Assy ECUアッシー (25) EU	1	25ps EU
8-17	3AC-03169-0	* Plug * プラグ (ECU)	1	
8-18	9101E3-0616	Bolt ボルト	2	
8-19	3R0-66308-0	Washer ワッシャ 6-16-1.5	2	
8-20	3AC-10204-0	ECU Bracket Assy ECUブラケットアッシー	1	
8-21	3AC-06920-0	Rubber Mount ラバーマウント	3	
8-22	3R0-66308-0	Washer ワッシャ 6-16-1.5	6	
8-23	3A0-76079-0	Collar カラー 6.2-9-7.4	3	
8-24	9101E3-0620	Bolt ボルト	3	
8-25	3AC-06133-0	Protector プロテクタ	1	
8-26-1	3AC-10205-0	ECU Cord Assy ECUコードアッシー (MF&EF)	1	MF,EF
8-26-2	3AD-10205-0	ECU Cord Assy ECUコードアッシー (EP& EPT)	1	EP,EPT

マグネト
 Fig. 8 MAGNETO

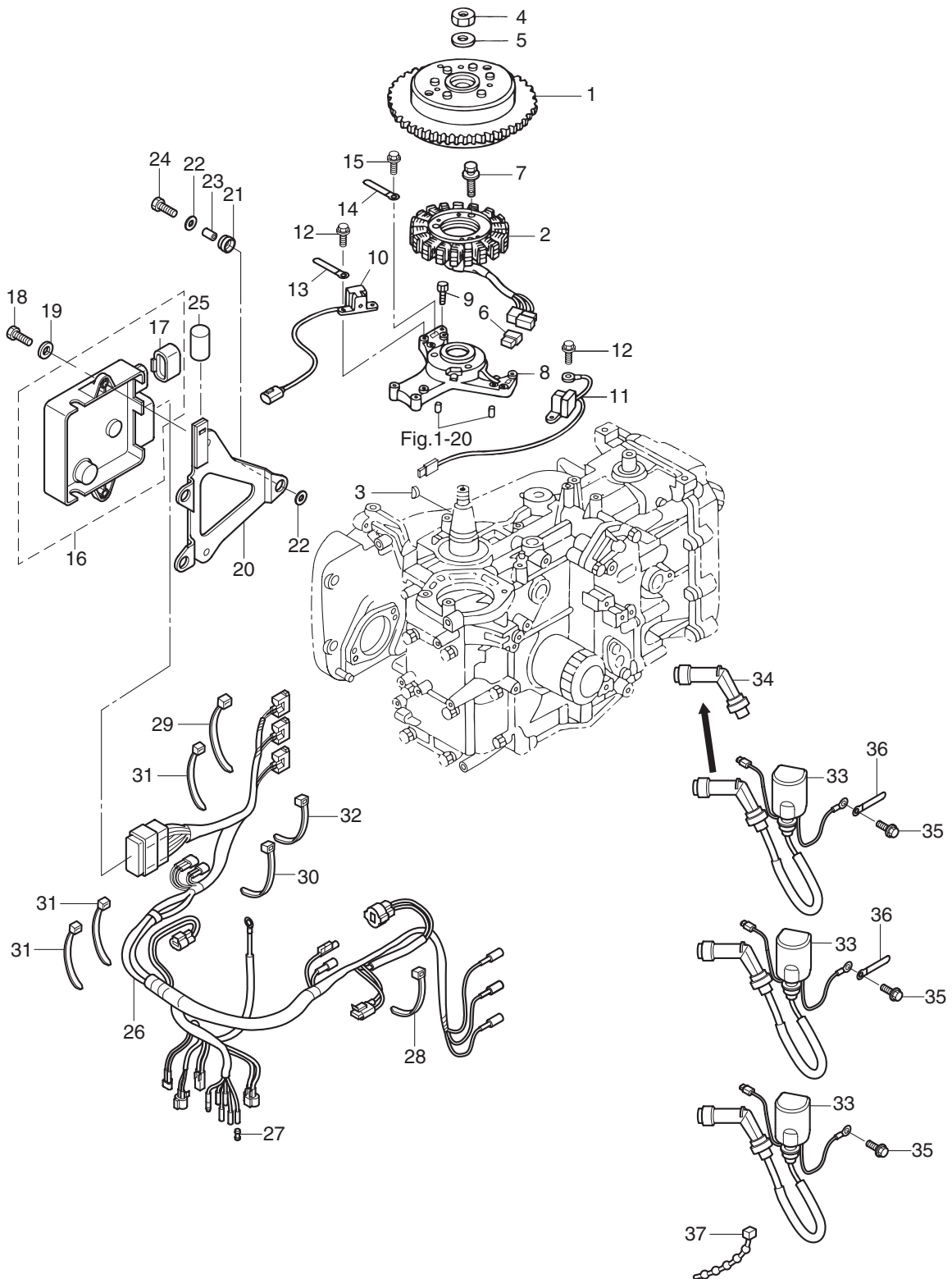

エレクトリックパーツ
Fig. 9 ELECTRIC PARTS

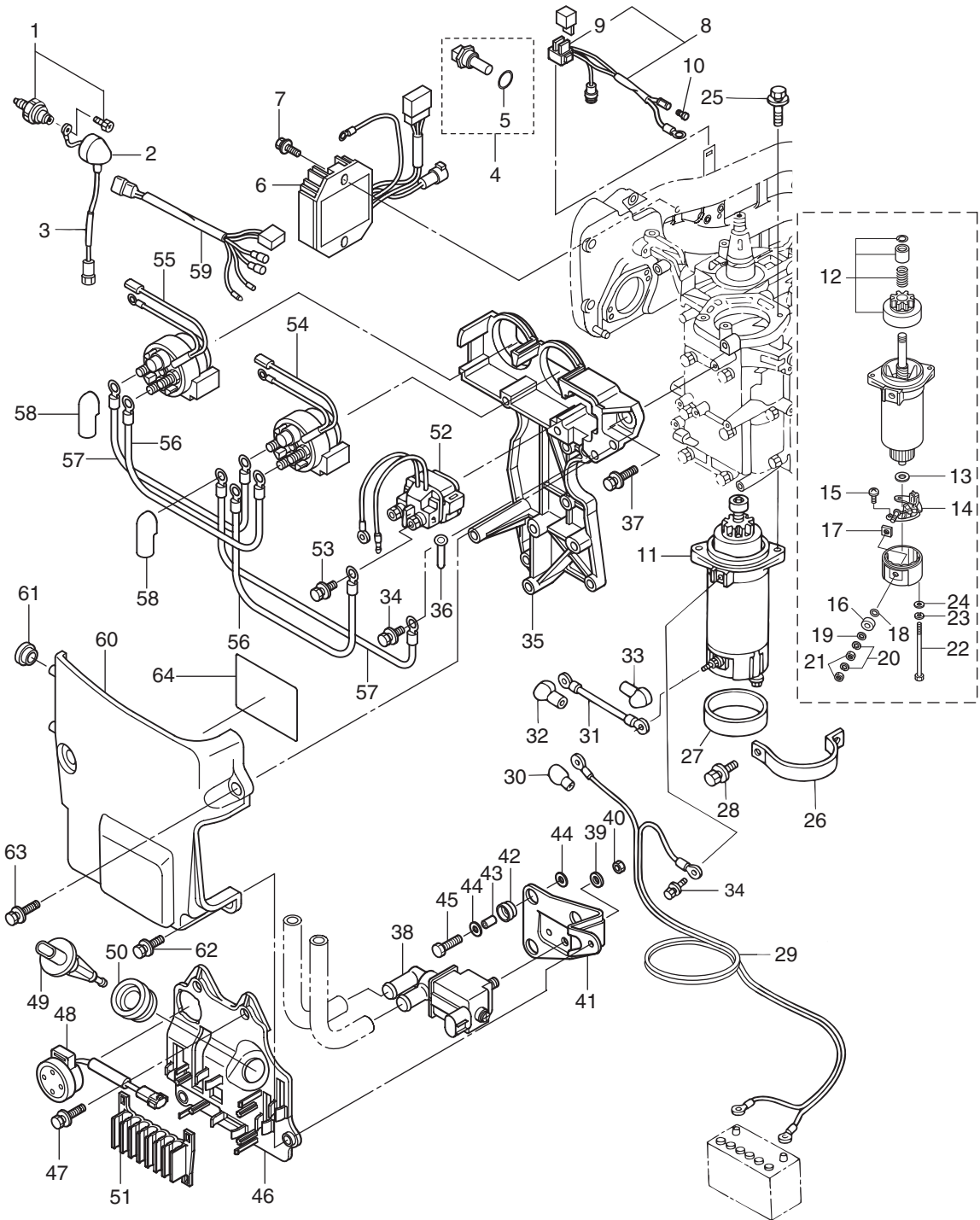

見出番号 Ref. No.	部品番号 Part No.	部 品 名 Description	個数 QTY	備 考 Remarks
9-1	3H6-07611-0	Oil Pressure Switch オイルプレッシャスイッチ	1	
9-2	3H6-07612-0	Grommet グロメット オイルプレッシャスイッチ	1	
9-3	3AC-07613-0	Oil Pressure Switch Lead Wire オイルプレッシャスイッチリードワイヤ	1	
9-4	3Y9-72514-0	Water Temperature Sensor ウォーターテンパセンサ (Oリング付)	1	
9-5	3G9-66136-0	* O-Ring * Oリング 2.0-10.0	1	
9-6	3AC-76065-1	Rectifier Complete レクチファイアコンプリート	1	
9-7	910103-5625	Bolt ボルト	2	
9-8	3AC-76066-0	Fuse Wire Assy ヒューズワイヤアッション	1	
9-9	3T5-76247-0	* Fuse * ヒューズ 20A	2	
9-10	3A3-76037-0	Cable Terminal Plug ケーブルターミナルプラグ	1	
9-11	3C8-76010-1	Starter Motor Assy スタータモータアッション	1	
9-12	3C8-76015-0	Pinion Assy ピニオンアッション	1	
9-13	3C8-75015-0	Washer ワッシャー	1	
9-14	3C8-75014-0	Brush Holder Assy ブラシホルダアッション	1	
9-15	921521-6408	Screw スクリュー	2	
9-16	3C8-75016-0	Bushing ブッシング 1	1	
9-17	3C8-75017-0	Bushing ブッシング 2	1	
9-18	3C8-75018-0	O-Ring Oリング	1	
9-19	940103-0600	Washer ワッシャ	1	
9-20	941303-0600	Spring Washer スプリングワッシャ	2	
9-21	930203-0600	Nut ナット	2	
9-22	3C8-75019-0	Bolt ボルト	2	
9-23	941321-0500	Spring Washer スプリングワッシャ	2	
9-24	940221-0500	Washer ワッシャ	2	
9-25	910103-5830	Bolt ボルト	2	
9-26	3R0-76009-0	Starter Motor Band スタータモータバンド	1	
9-27	3C8-76007-0	Damper ダンパ スタータモータ	1	
9-28	9101E3-5820	Bolt ボルト	2	
9-29	3AC-76120-0	Battery Cable バッテリーケーブル	1	
9-30	3AA-76145-0	Terminal Cap ターミナルキャップ	1	Battery Cable

エレクトリックパーツ
 Fig. 9 ELECTRIC PARTS

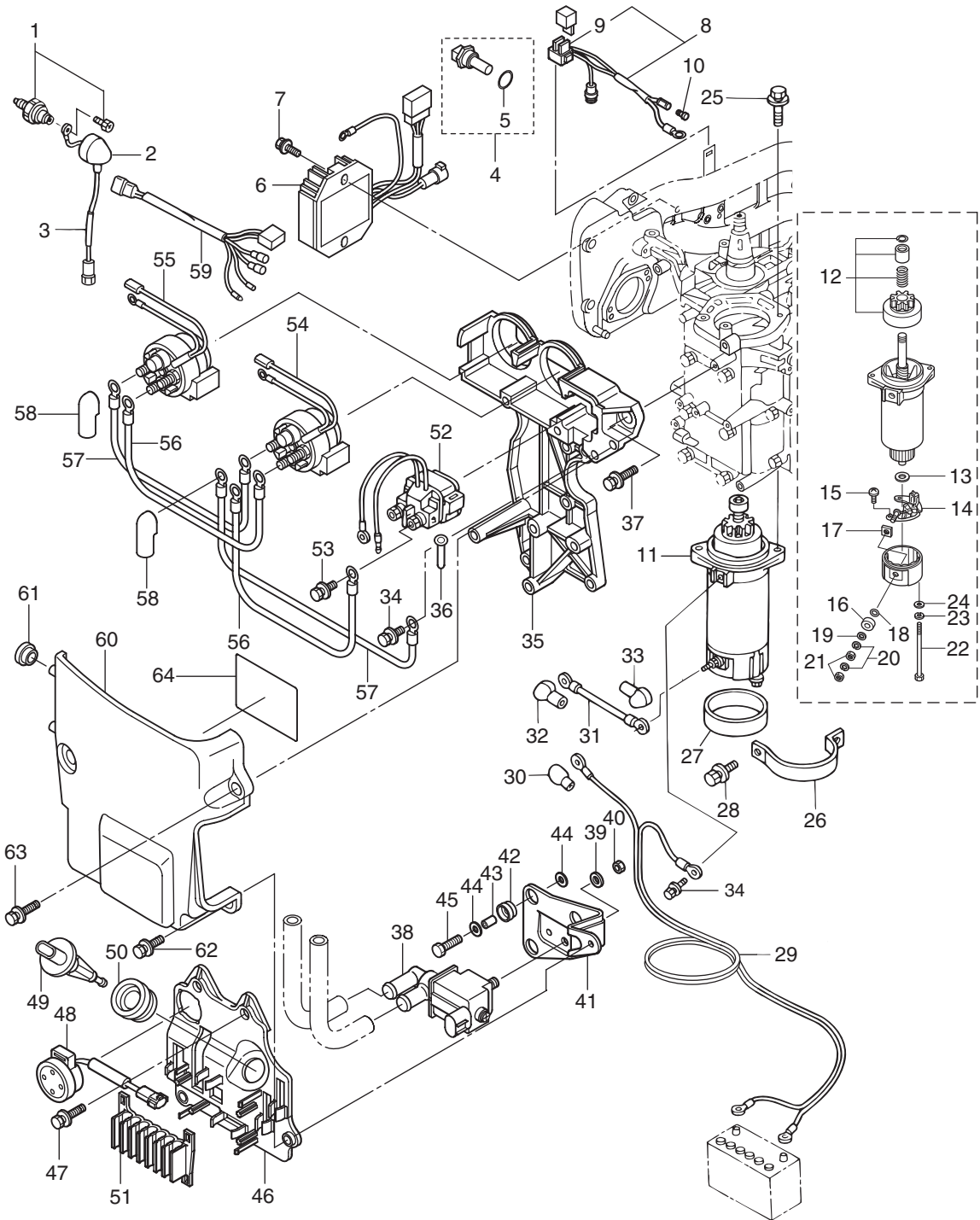

見出番号 Ref. No.	部品番号 Part No.	部 品 名 Description	個数 QTY	備 考 Remarks
9-31	3R3-76141-0	Starter Cable スターケーブル	1	
9-32	3Y1-76145-0	Terminal Cap ターミナルキャップ	1	Solenoid
9-33	3Y0-76145-0	Terminal Cap ターミナルキャップ	1	Motor
9-34	910103-5612	Bolt ボルト ワッシャー付	2	
9-35	3AC-06901-0	Bracket ブラケット エレクトリック	1	
9-36	309-06972-0	Clamp クランプ 6.5-47.5P	1	
9-37	910103-5625	Bolt ボルト	5	
9-38	3AC-10211-0	ISC Valve ISCバルブ	1	
9-39	9401E3-0600	Washer ワッシャ	1	
9-40	9301E3-0600	Nut ナット	1	
9-41	3AC-02501-0	Plate プレート	1	
9-42	3AC-06920-0	Rubber Mount ラバマウント	3	
9-43	3A0-76079-0	Collar カラー 6.2-9-7.4	3	
9-44	3R0-66308-0	Washer ワッシャ 6-16-1.5	6	
9-45	9101E3-0620	Bolt ボルト	3	
9-46	3AC-62004-0	Cord Holder コードホルダ	1	
9-47	910103-5625	Bolt ボルト	3	
9-48	3AC-76171-0	Overheat Buzzer オーバヒートブザー	1	
9-49	3AC-10215-0	Mat Sensor マットセンサ	1	
9-50	3AC-04319-0	Grommet クロメット	1	
9-51	3AC-06135-0	Holder ホルダ	1	
9-52	3H8-76040-0	Starter Solenoid スターソレノイド	1	
9-53	910103-5610	Bolt ボルト セムス	2	
9-54	3AC-72580-0	PTT Solenoid Switch (A) PTTソレノイドスイッチ (A) (UP)	1	
9-55	3AC-72581-0	PTT Solenoid Switch (B) PTTソレノイドスイッチ (B) (DN)	1	
9-56	3C7-72583-0	Solenoid Switch Cord (B) ソレノイドスイッチコード (B) (L=150)	2	
9-57	3C8-72583-1	Solenoid Switch Cord (B) ソレノイドスイッチコード (B) (L=130)	2	
9-58	3Y1-76145-0	Terminal Cap ターミナルキャップ	2	
9-59	3AC-72569-0	Extension Cord (PTT) エクステンションコード (PTT)	1	
9-60	3AC-06919-0	Cover Assy カバーアッシ エレクトリックブラケット	1	

エレクトリックパーツ
 Fig. 9 ELECTRIC PARTS

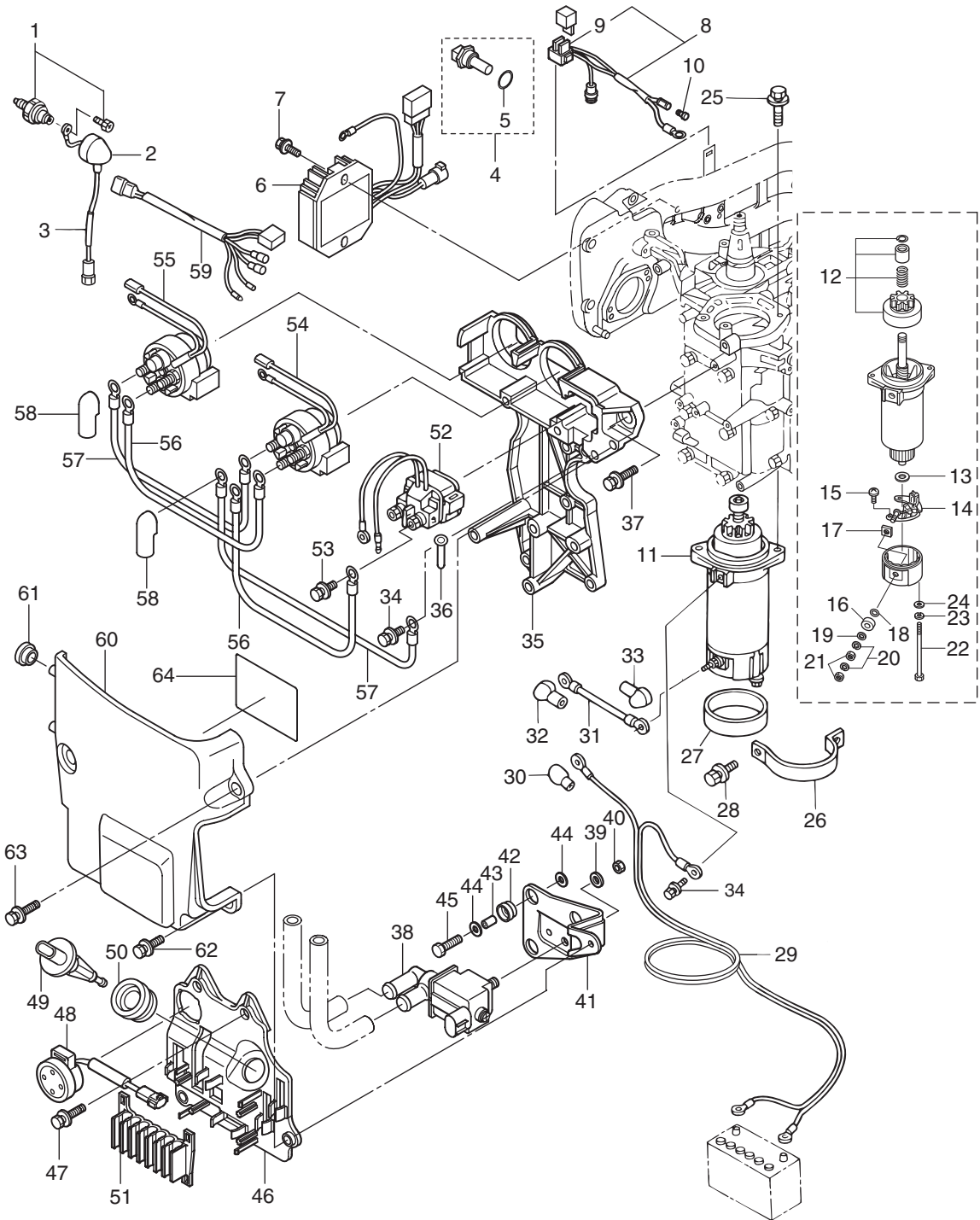

ドライブシャフトハウジング
 Fig. 10 DRIVE SHAFT HOUSING

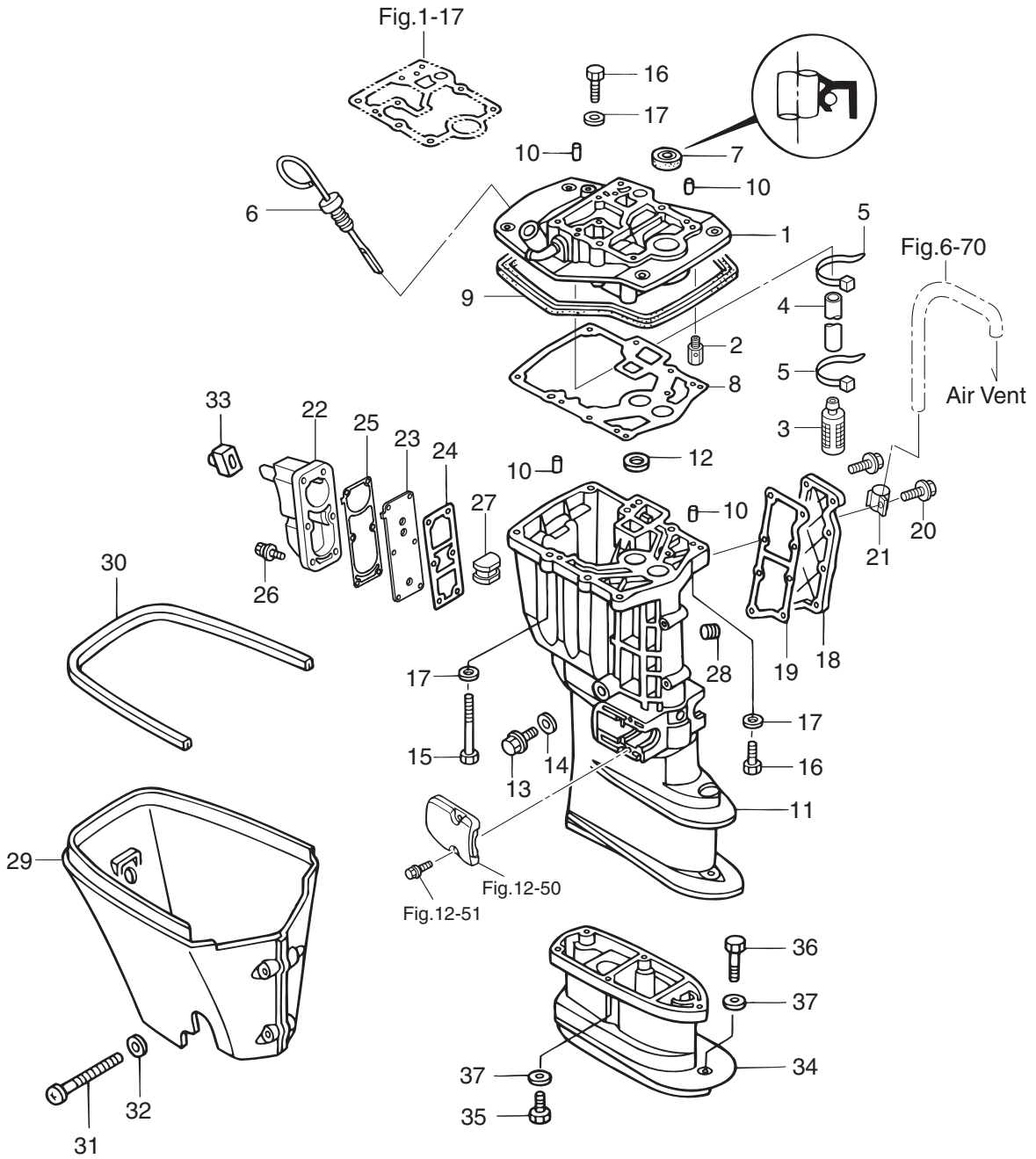

見出番号 Ref. No.	部品番号 Part No.	部 品 名 Description	個数 QTY	備 考 Remarks
10-1	3ACQ01300-0	Engine Basement Assy エンジンベースメント	1	
10-2	3V2-07620-0	Plunger Assy プランジャアツシ	1	
10-3	3R3-07710-1	Oil Strainer Assy オイルストレーナーアツシ	1	
10-4	98AH-95-220	Hose ホース	1	
10-5	369-84398-0	Band バンドリードワイヤ 158	2	
10-6	3AC-07421-0	Oil Level Gauge オイルレベルゲージ	1	
10-7	346-01215-0	Oil Seal オイルシール 16-28-6	1	
10-8	3R0-61012-0	Drive Shaft Housing Gasket ドライブシャフトハウジングガスケット	1	
10-9	3R0-67116-0	Engine Basement Seal エンジンベースメントシール	1	
10-10	345-01111-0	Dowel Pin ダウエルピン 6-12	4	
10-11-1	3AEQ61191-1	Drive Shaft Housing (S) ドライブシャフトハウジング (S)	1	For Transom "S"
10-11-2	3AEQ61192-1	Drive Shaft Housing (L) ドライブシャフトハウジング (L)	1	For Transom "L"
10-12	3R0-65207-0	Water Pipe Stopper ウォーターパイプストッパ	1	
10-13	3R3-07405-1	Drain Bolt ドレンボルト	1	
10-14	3R3-07406-0	Washer ワッシャ	1	
10-15	3B7-61017-3	Bolt ボルト	6	
10-16	3R0-61017-1	Bolt ボルト 8-40	3	
10-17	9401E3-0800	Washer ワッシャ	9	
10-18	3R0Q61028-0	Cover カバードレン	1	
10-19	3R0-61029-0	Gasket ガスケットドレンカバー	1	
10-20	9101E3-5618	Bolt ボルト	8	
10-21	345-06915-0	Clamp クランプ 6.5-14	1	
10-22	3ACQ61208-0	Idle Exhaust Port Cover アイドルエキゾーストポートカバー	1	
10-23	3AC-62114-0	Plate プレート	1	
10-24	3R0-61207-0	Idle Exhaust Port Gasket アイドルエキゾーストポートガスケット	1	Inner
10-25	3AC-61220-0	Idle Exhaust Port Gasket アイドルエキゾーストポートガスケット	1	Outer
10-26	9101E3-5620	Bolt ボルト	6	
10-27	3AC-61182-0	Grommet グロメット	1	
10-28	3H6-07257-0	Exhaust Plug エキゾーストプラグ	1	
10-29	3R0Q61210-0	Apron エプロン	1	

ドライブシャフトハウジング
 Fig. 10 DRIVE SHAFT HOUSING

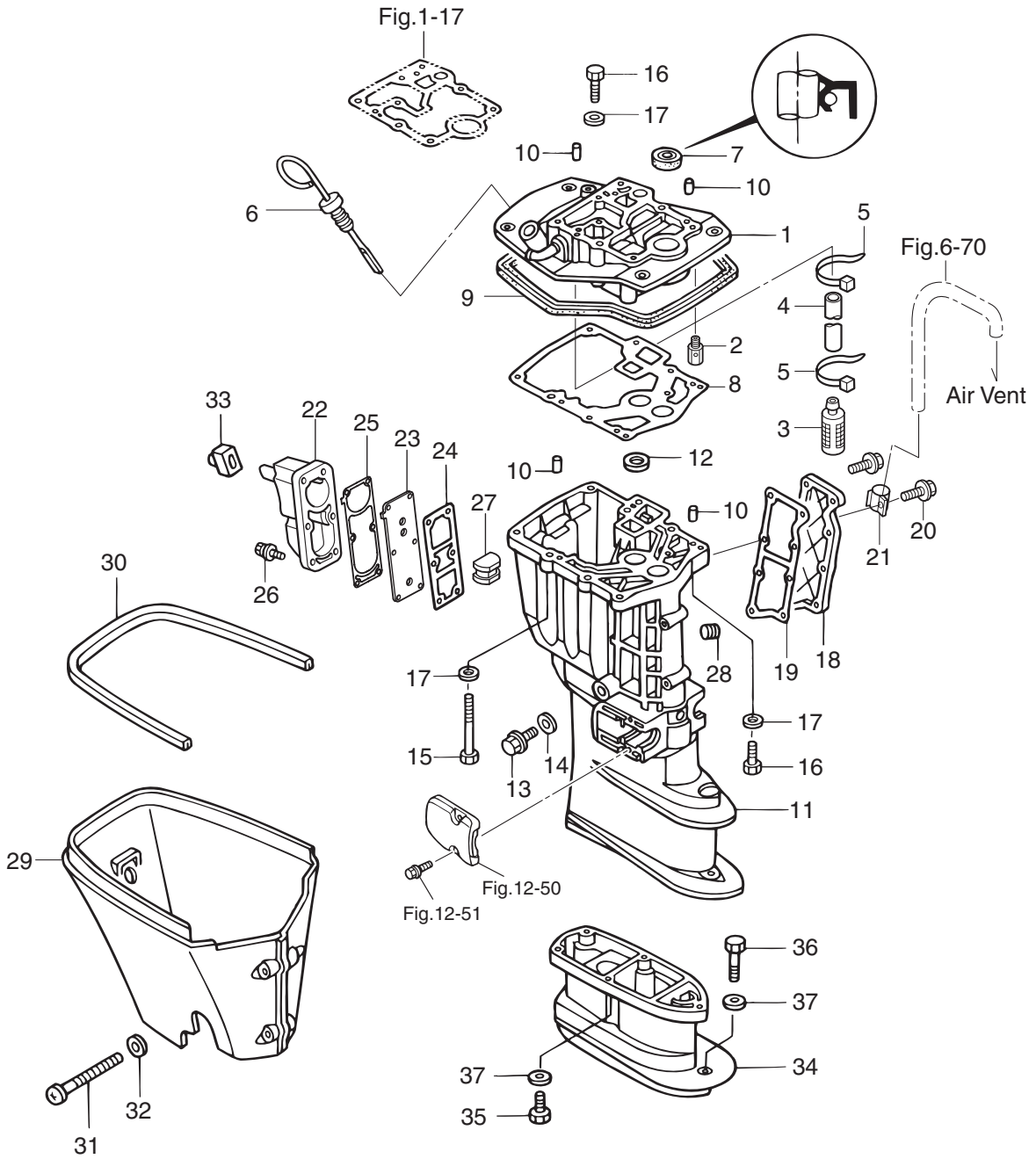

ロウユニット
Fig. 11 LOWER UNIT

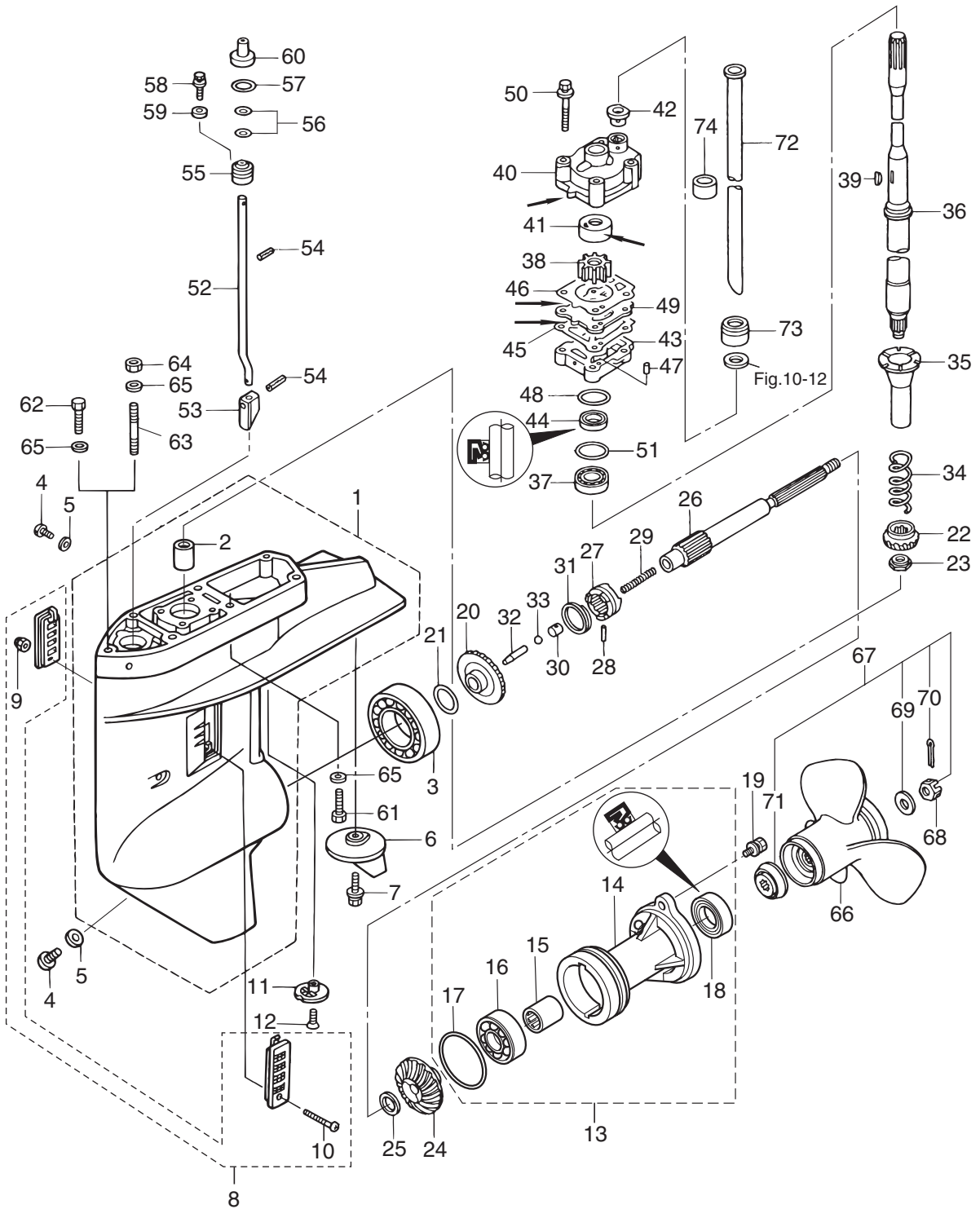

見出番号 Ref. No.	部品番号 Part No.	部 品 名 Description	個数 QTY	備 考 Remarks
11-1	3AEQ60000-1	Gear Case Assy ギヤケースアッソ	1	
11-2	3AE-60211-0	* Roller Bearing * ローラベアリング 20-27-30	1	
11-3	346-60215-0	Tapered Roller Bearing テーパードローラベアリング 30205	1	
11-4	332-60005-2	Plug プラグ	2	
11-5	332-60006-0	Gasket ガスケット 8.1-15-1	2	
11-6	3C8-60217-1	Trim Tab トリムタブ	1	
11-7	910103-5620	Bolt ボルト	1	
11-8	3A1-60235-0	Water Strainer Set ウォーターストレナセット	1	
11-9	930403-0400	* Nylon Nut * ナイロンナット 4P0.7	1	
11-10	9215E3-0430	* Screw * スクリュ	1	
11-11	369-60206-0	Water Strainer ウォーターストレナ サブ	1	
11-12	9208E3-0620	Screw スクリュ	1	
11-13	346Q87323-5	Propeller Shaft Housing Assy プロペラシャフトハウジングアッソ	1	
11-14	346Q60101-6	* Propeller Shaft Housing * プロペラシャフトハウジング	1	
11-15	346-60102-0	* Roller Bearing * ローラベアリング 18-25-2.5	1	
11-16	9601-0-6205	* Ball Bearing * ボールベアリング 6205	1	
11-17	332-60103-0	* O-Ring * Oリング 3-62.5	1	
11-18	346-60111-0	* Oil Seal * オイルシール 18-28-8	1	
11-19	9101E3-5830	Bolt ボルト	2	
11-20	346-64010-1	Bevel Gear Assy (A) ベベルギヤ A アッソ	1	
11-21-1	369-64081-1	Shim シム 28-34.8-0.1	A	
11-21-2	369-64082-1	Shim シム 26.5-34.8-0.15	A	
11-22	346-64020-1	Bevel Gear B ベベルギヤ B	1	
11-23	346-64027-1	Nut ナット ベベルギヤ B	1	
11-24	3AC-64030-0	Bevel Gear C ベベルギヤ C	1	
11-25	346-64032-0	Washer ワッシャ ベベルギヤ C	1	
11-26	346-64211-6	Propeller Shaft プロペラシャフト	1	
11-27	3AC-64215-1	Clutch クラッチ	1	
11-28	346-64218-0	Pin ピン クラッチ	1	
11-29	332-64221-0	Spring スプリング クラッチ	1	

ロウユニット
Fig. 11 LOWER UNIT

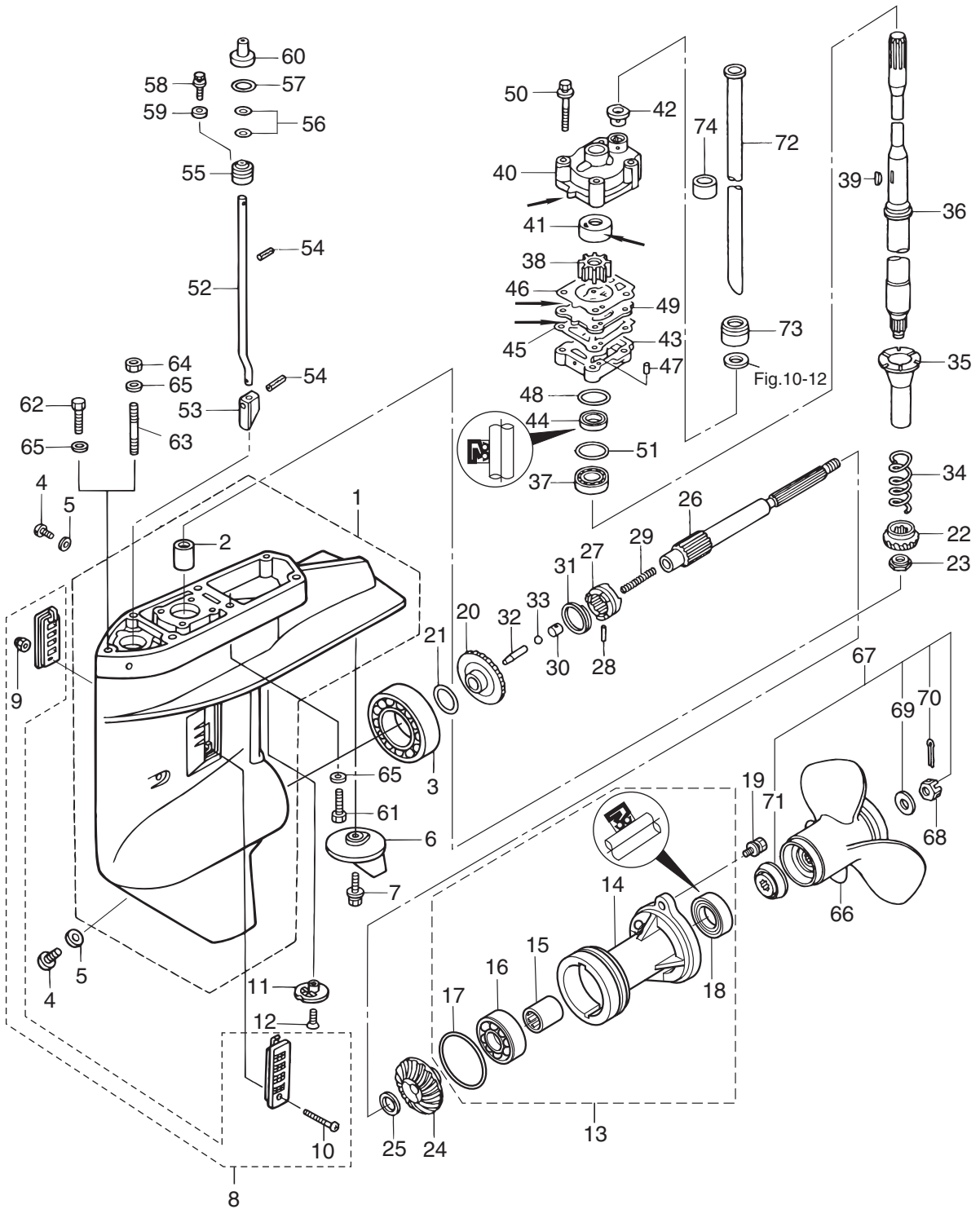

見出番号 Ref. No.	部品番号 Part No.	部 品 名 Description	個数 QTY	備 考 Remarks
11-30	350-64222-1	Spring Retainer スプリングリテーナ クラッチ	1	
11-31	346-64219-0	Snap スナップ クラッチピン	1	
11-32	3C8-64223-1	Push Rod プッシュロッド クラッチ	1	
11-33	965002-0803	Ball ボール スチール 3/8	1	
11-34	346-64327-0	Drive Shaft Spring ドライブシャフトスプリング	1	
11-35	346-64328-0	Drive Shaft Spring Guide ドライブシャフトスプリングガイド	1	
11-36-1	3R0-64301-0	Drive Shaft (S) ドライブシャフト (S)	1	For Transom "S"
11-36-2	346-64302-5	Drive Shaft (L) ドライブシャフト (L)	1	For Transom "L"
11-36-3	346-64303-5	Drive Shaft (UI) ドライブシャフト (UL)	1	For Transom "UL"
11-37	346-60213-0	Tapered Roller Bearing テーパードローラベアリング	1	
11-38	345-65021-0	Water Pump Impeller ウォーターポンプインペラ	1	
11-39	332-65022-0	Key キー ホンプインペラ	1	
11-40	3R0-65016-0	Pump Case (Upper) ポンプケース (アッパ)	1	
11-41	3R0-65011-0	Pump Case Liner ポンプケースライナ	1	
11-42	3B7-65014-0	Water Pipe Seal (Lower) ウォーターパイプシール (ロウ)	1	
11-43	346-65017-2	Pump Case (Lower) ポンプケース (ロウ)	1	
11-44	346-65013-0	Oil Seal オイルシール 17-30-9	1	
11-45	348-65029-1	Guide Plate Gasket ガイドプレートガスケット	1	
11-46	3R0-65018-0	Pump Case Gasket ポンプケースガスケット	1	
11-47	334-65012-0	Dowel Pin ダウエルピン 4-10	2	
11-48	336-62415-0	O-Ring Oリング 3.5-36	1	
11-49	3R0-65025-0	Water Pump Guide Plate ウォーターポンプガイドプレート	1	
11-50	9101E3-5652	Bolt ボルト	4	
11-51-1	346-64081-0	Shim シム 35-41.9-0.1	A	
11-51-2	346-64082-0	Shim シム 35-41.9-0.15	A	
11-51-3	346-64083-0	Shim シム 35-41.9-0.3	A	
11-51-4	346-64084-0	Shim シム 35-41.9-0.5	A	
11-52-1	3R0-66012-0	Cam Rod (S) カムロッド S	1	For Transom "S"
11-52-2	3R0-66013-0	Cam Rod (L) カムロッド L	1	For Transom "L"
11-52-3	3R0-66014-0	Cam Rod (UI) カムロッド UL	1	For Transom "UL"

ロウユニット
Fig. 11 LOWER UNIT

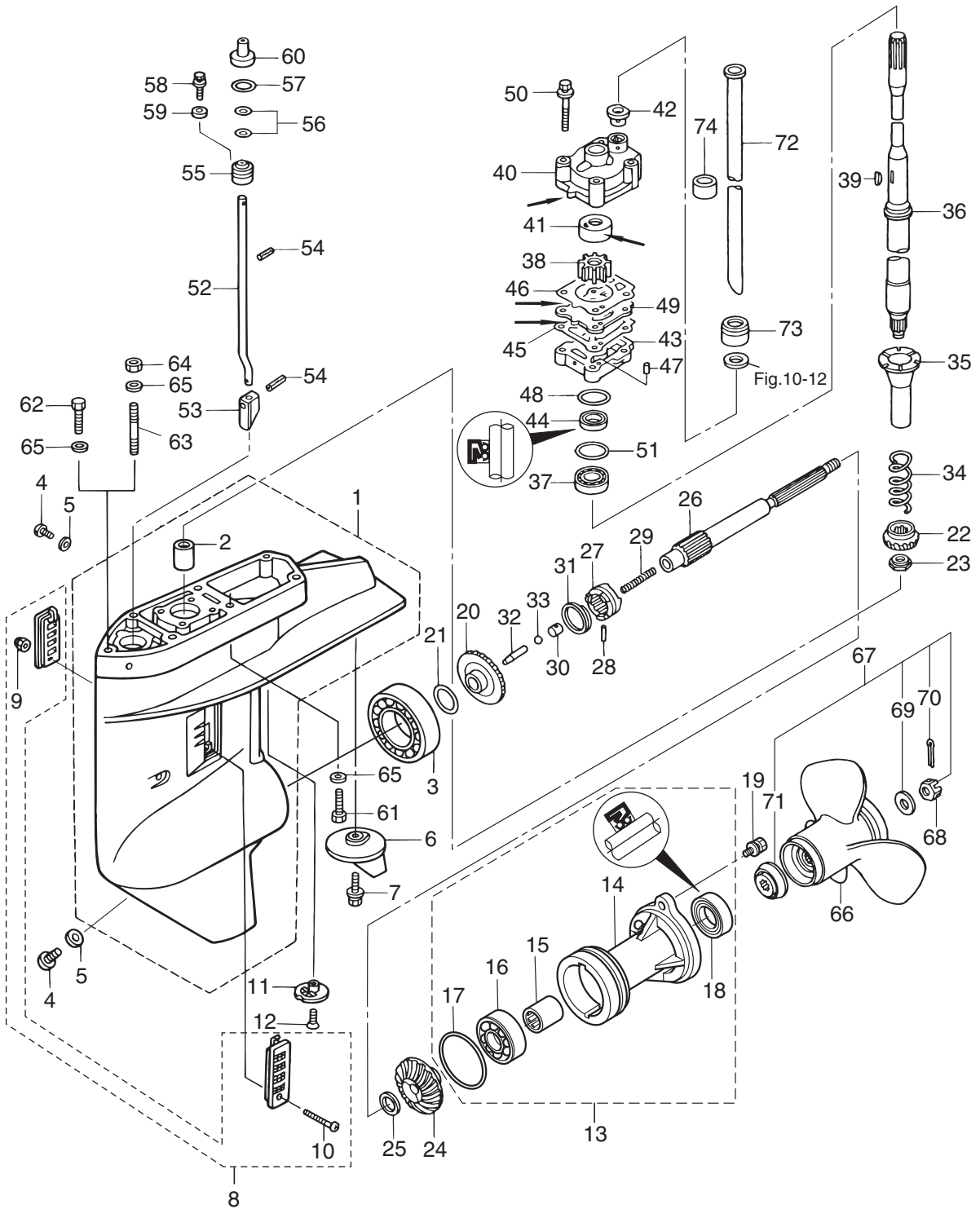

見出番号 Ref. No.	部品番号 Part No.	部 品 名 Description	個数 QTY	備 考 Remarks
11-53	3AC-66011-1	Clutch Cam クラッチカム	1	
11-54	951407-0312	Spring Pin スプリングピン 3-12	2	
11-55	3R0-66031-0	Cam Rod Bushing カムロッドブッシング	1	
11-56	332-66021-0	O-Ring Oリング 2.4-5.8	2	
11-57	3C8-66032-0	O-Ring Oリング 3.5-21.7	1	
11-58	9101E3-5612	Bolt ボルト	1	
11-59	3R0-66308-0	Washer ワッシャ 6-16-1.5	1	
11-60	346-66037-0	Cam Rod Holder カムロッドホルダ	1	
11-61	9161E3-0840	Bolt ボルト	4	
11-62	9161E3-0845	Bolt ボルト	1	For Transom "L/UL"
11-63	9153E3-0830	Stud スタッドボルト	1	For Transom "S"
11-64	9301E3-0800	Nut ナット	1	For Transom "S"
11-65	9401E3-0800	Washer ワッシャ	5	
11-66-1	3R0B64518-0	Propeller Assy (9") プロペラアッシ (9") DS	1	STD Transom "UL"
11-66-2	3R0B64521-0	Propeller Assy (10") プロペラアッシ (10") DS	1	STD Transom "L" for Jap
11-66-3	3R0B64523-0	Propeller Assy (11") プロペラアッシ (11") DS	1	STD Transom "L"
11-66-4	3R0B64525-0	Propeller Assy (12") プロペラアッシ (12") DS	1	STD Transom "S" for Jap
11-66-5	3R0B64527-0	Propeller Assy (13") プロペラアッシ (13") DS	1	STD Transom "S"
11-67	3R0-87326-0	Propeller Hardware Kit プロペラハードウェアキット	1	
11-68	346-64121-5	* Propeller Nut * プロペラナット	1	
11-69	346-64124-5	* Washer * ワッシャ 12.5-32-2.5	1	
11-70	951503-0322	* Split Pin * スプリットピン 3-22	1	
11-71	346-64231-5	* Thrust Holder * スラストホルダ プロペラ	1	
11-72-1	3R0-65100-0	Water Pipe (S) ウォーターパイプ (S)	1	For Transom "S"
11-72-2	3R0-65110-0	Water Pipe (L) ウォーターパイプ (L)	1	For Transom "L"
11-72-3	3R0-65120-0	Water Pipe (UL) ウォーターパイプ (UL)	1	For Transom "UL"
11-73	3R0-65206-0	Water Pipe Seal (Upper) ウォーターパイプシール (アッパ)	1	
11-74	98AM120-015	Hose ホース	1	

ブラケット (マニュアルチルト)
 Fig. 12 BRACKET (Manual Tilt)

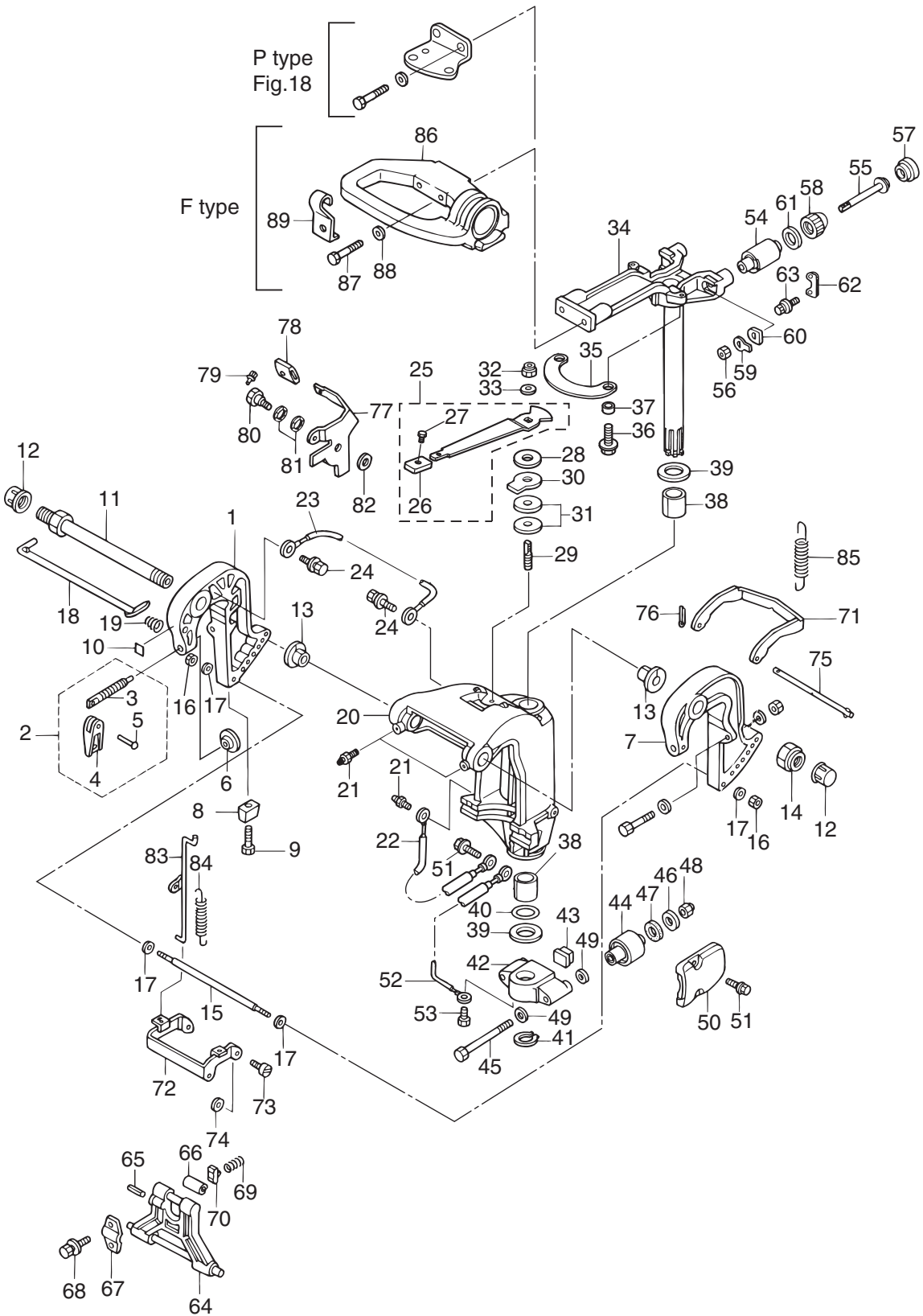

見出番号 Ref. No.	部品番号 Part No.	部 品 名 Description	個数 QTY	備 考 Remarks
12-1	3AEQ62112-2	Clamp Bracket (R) クランプブラケット (R)	1	
12-2-1	3AAQ62100-0	Clamp Screw Assy クランプスクリュアッソ	1	R
12-2-2	3AAQ62100-0	Clamp Screw Assy クランプスクリュアッソ	1	L
12-3-1	3AA-62103-0	Clamp Screw クランプスクリュ	1	R
12-3-2	3AA-62103-0	Clamp Screw クランプスクリュ	1	L
12-4-1	332Q62102-1	Clamp Screw Handle クランプスクリュハンドル	1	R
12-4-2	332Q62102-1	Clamp Screw Handle クランプスクリュハンドル	1	L
12-5-1	3C8-62104-2	Rivet リベット 3-22	1	R
12-5-2	3C8-62104-2	Rivet リベット 3-22	1	L
12-6-1	332-62101-0	Clamp Screw Pad クランプスクリュパッド	1	R
12-6-2	332-62101-0	Clamp Screw Pad クランプスクリュパッド	1	L
12-7	3AEQ62113-2	Clamp Bracket (L) クランプブラケット (L)	1	
12-8	3B7-60218-1	Anode アノード	1	
12-9	910103-5630	Bolt ボルト	1	
12-10	3H8-72049-0	Co-Pilot Decal コパイロットデカル	1	
12-11	3AC-62191-0	Swivel Bracket Shaft Assy スイベルブラケットシャフトアッソ	1	
12-12	346-62127-0	Cap Nut キャップナット ブラケットボルト	2	
12-13	349-62126-0	Bushing ブッシング 26-32	2	
12-14	346-62124-1	Nylon Nut ナイロンナット 7/8	1	
12-15	346-62117-1	Distance Piece ディスタンスピース	1	
12-16	9301E3-0600	Nut ナット	2	
12-17	9401E3-0600	Washer ワッシャ	4	
12-18	345-62121-1	Thrust Rod スラストロッド	1	
12-19	345-62122-2	Thrust Rod Spring スラストロッドスプリング	1	
12-20	3AEQ62310-2	Swivel Bracket スイベルブラケット	1	
12-21	344-67177-0	Grease Fitting グリスフィッティング	3	
12-22	3C8-62396-1	Ground アースワイヤ	1	
12-23	398-62396-1	Ground アースワイヤ	1	
12-24	910103-5612	Bolt ボルト ワッシャ付	2	
12-25	3AC-62450-0	Friction Lever Assy フリクションレバーアッソ	1	

ブラケット (マニュアルチルト)
 Fig. 12 BRACKET (Manual Tilt)

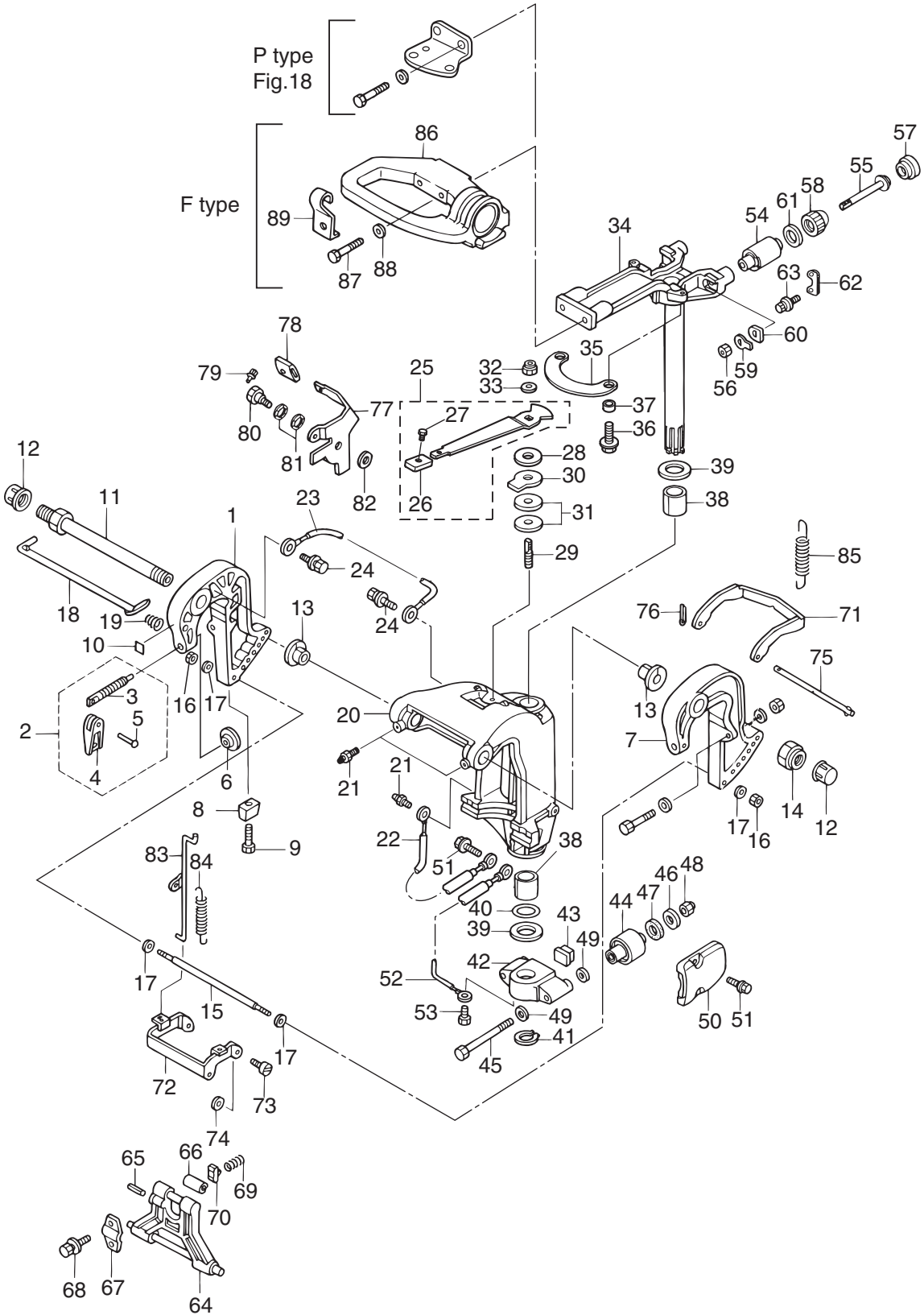

見出番号 Ref. No.	部品番号 Part No.	部 品 名 Description	個数 QTY	備 考 Remarks
12-26	3AC-63012-0	Grip グリップ コハイロットハンドル	1	
12-27	346-66334-0	Stopper ストップ リバースロックレバーグリップ	1	
12-28	3R3-62443-0	Washer ワッシャ 8.1-20-0.8	1	
12-29	3R3-62445-0	Bolt ボルト コハイロット	1	
12-30	3R3-62448-1	Washer ワッシャ コハイロット	1	
12-31	3R3-62449-0	Disc ディスク コハイロット	2	
12-32	930403-0800	Nylon Nut ナイロンナット 8P1.25	1	
12-33	9401E3-0800	Washer ワッシャ	1	
12-34	3R0Q62010-1	Steering Shaft Assy ステアリングシャフトアッシー	1	
12-35	3AC-62447-0	Plate プレート コハイロット	1	
12-36	9101E3-5616	Bolt ボルト	2	
12-37	3AC-63619-0	Collar カラー	2	
12-38	353-62417-0	Bushing ブッシング フラケットシャフト	2	
12-39	353-62423-1	Thrust Plate (Upper) スラストプレート (アッパ)	2	
12-40	353-62415-0	O-Ring Oリング フラケットシャフト	1	
12-41	945103-2800	C-Ring Cリング d=28	1	
12-42	3AEQ61411-1	Mount Bracket マウントブラケット	1	
12-43	3C8-61336-0	Damper (Lower) ダンパ (ロワ)	1	
12-44	3C8-61302-0	Rubber Mount (Lower) ラバマウント (ロワ)	2	
12-45	3R0-61321-0	Bolt ボルト マウントラバ-ロワ	2	
12-46	353-61334-0	Washer ワッシャ 13-34-3	2	
12-47	3C7-61338-0	Damper ダンパラバ-	2	
12-48	3R0-61324-0	Nylon Nut ナイロンナット 12P-1.25	2	
12-49	9402E3-1200	Washer ワッシャ	4	
12-50	3R0Q61342-0	Mount Holding Plate (Lower) マウントホルディングプレート (ロワ)	2	
12-51	9101E3-5620	Bolt ボルト	4	
12-52	3A3-62396-1	Ground アースワイヤ	1	
12-53	910103-5612	Bolt ボルト ワッシャ-付	1	
12-54	3R0-61301-1	Rubber Mount (Upper) ラバマウント (アッパ)	2	
12-55	3R0-61307-0	Bolt ボルト マウントラバ-	2	

ブラケット (マニュアルチルト)
 Fig. 12 BRACKET (Manual Tilt)

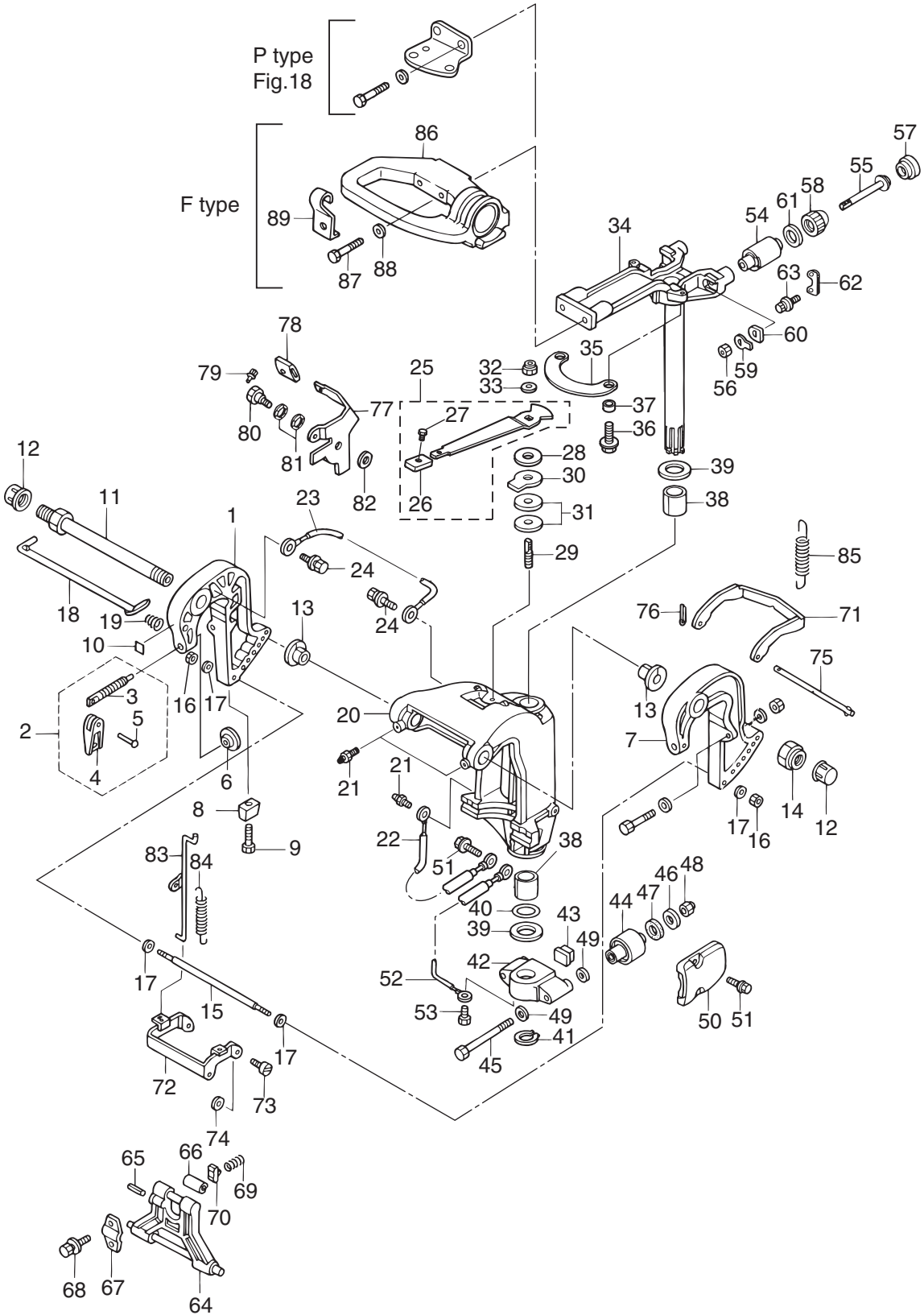

見出番号 Ref. No.	部品番号 Part No.	部 品 名 Description	個数 QTY	備 考 Remarks
12-56	930103-1000	Nut ナット 10P1.5	2	
12-57	3R0-61333-0	Damper (Upper) ダンパ° (アツハ°)	2	
12-58	3R0-61337-1	Damper (Upper) ダンパ° (アツハ°)	2	
12-59	3R0-61323-0	Lock Plate ロックプレート マウントラバ°	2	
12-60	345-61322-2	Washer ワッシャ マウントラバ°	2	
12-61	3R0-61335-0	Lock Plate ロックプレート アツハ°	2	
12-62	3R0-61312-1	Rubber Mount Retainer ラバ°-マウントリテーナ	2	
12-63	9101E3-0620	Bolt ボルト	4	
12-64	349Q62993-2	Tilt Stopper チルトストッパ°	1	
12-65	951403-0640	Spring Pin スプリングピン	1	
12-66	346-62437-0	Bushing ブッシング° 10.2-12-29.5	1	
12-67	3AC-62439-0	Setting Plate セッティングプレート チルトストッパ°	1	
12-68	3AC-63201-0	Bolt ボルト	2	
12-69	3C8-62421-1	Friction Spring フリクションスプリング°	1	
12-70	346-62438-0	Setting Piece セッティングピース チルトストッパ°	1	
12-71	346-66322-0	Reverse Lock リバ°-スロック	1	
12-72	349-66313-0	Reverse Lock Arm リバ°-スロックアーム	1	
12-73	336-66319-1	Pivot Bolt ピボットボルト	2	
12-74	3R0-66308-0	Washer ワッシャ 6-16-1.5	2	
12-75	346-66321-0	Reverse Lock Rod リバ°-スロックロッド°	1	
12-76	951503-0212	Split Pin スプリットピン 2-12	1	
12-77	349-66311-0	Reverse Lock Lever リバ°-スロックレバ°	1	
12-78	3AL-66333-0	Reverse Lock Lever Grip リバ°-スロックレバ°-グリップ°	1	
12-79	346-66334-0	Stopper ストッパ° リバ°-スロックレバ°-グリップ°	1	
12-80	345-05214-1	Reverse Lock Lever Shaft リバ°-スロックレバ°-シャフト	1	
12-81	941403-0800	Wave Washer ウェーブワッシャ d=8	2	
12-82	3R0-66308-0	Washer ワッシャ 6-16-1.5	1	
12-83	349-66312-0	Reverse Lock Link リバ°-スロックリンク	1	
12-84	346-66323-1	Reverse Lock Lever Spring リバ°-スロックレバ°-スプリング°	1	
12-85-1	3R0-66332-0	Reverse Lock Spring (L) リバ°-スロックスプリング° (L)	1	For Transom "L"

ブラケット (マニュアルチルト)
 Fig. 12 BRACKET (Manual Tilt)

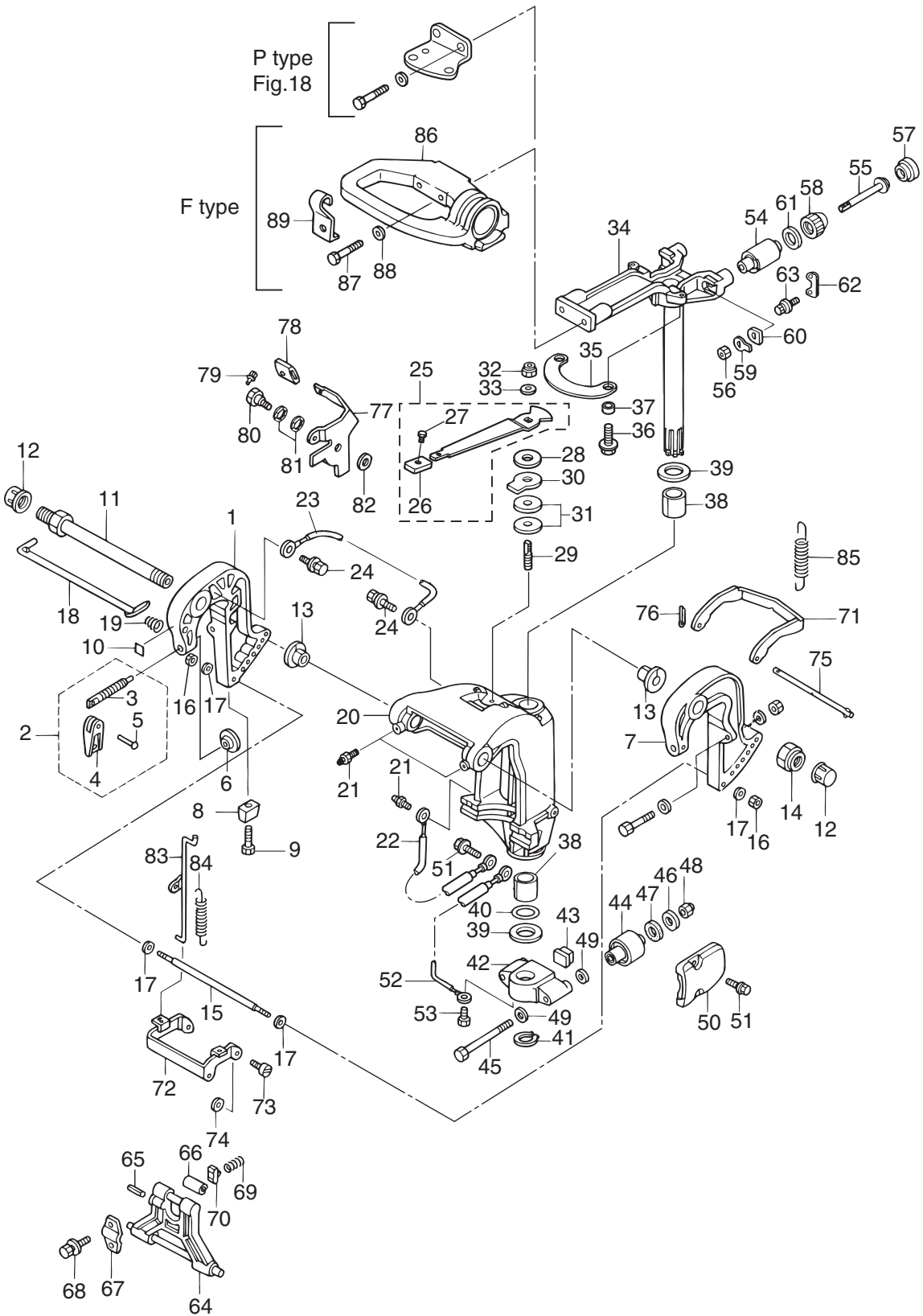

見出番号 Ref. No.	部品番号 Part No.	部 品 名 Description	個数 QTY	備 考 Remarks
12-85-2	346-66331-0	Reverse Lock Spring (S) リバースロックスプリング (S)	1	For Transom "S"
12-86	3R3Q62001-0	Steering Bracket ステアリングブラケット	1	
12-87	3R3-62094-2	Bolt ボルト	2	
12-88	9401E3-1000	Washer ワッシャ	2	
12-89	3R0-63628-0	Clamp クランプ スロットルケーブル	1	

ブラケット PTT & ガスアシスト
 Fig. 13 BRACKET (PTT & Gas Assist)

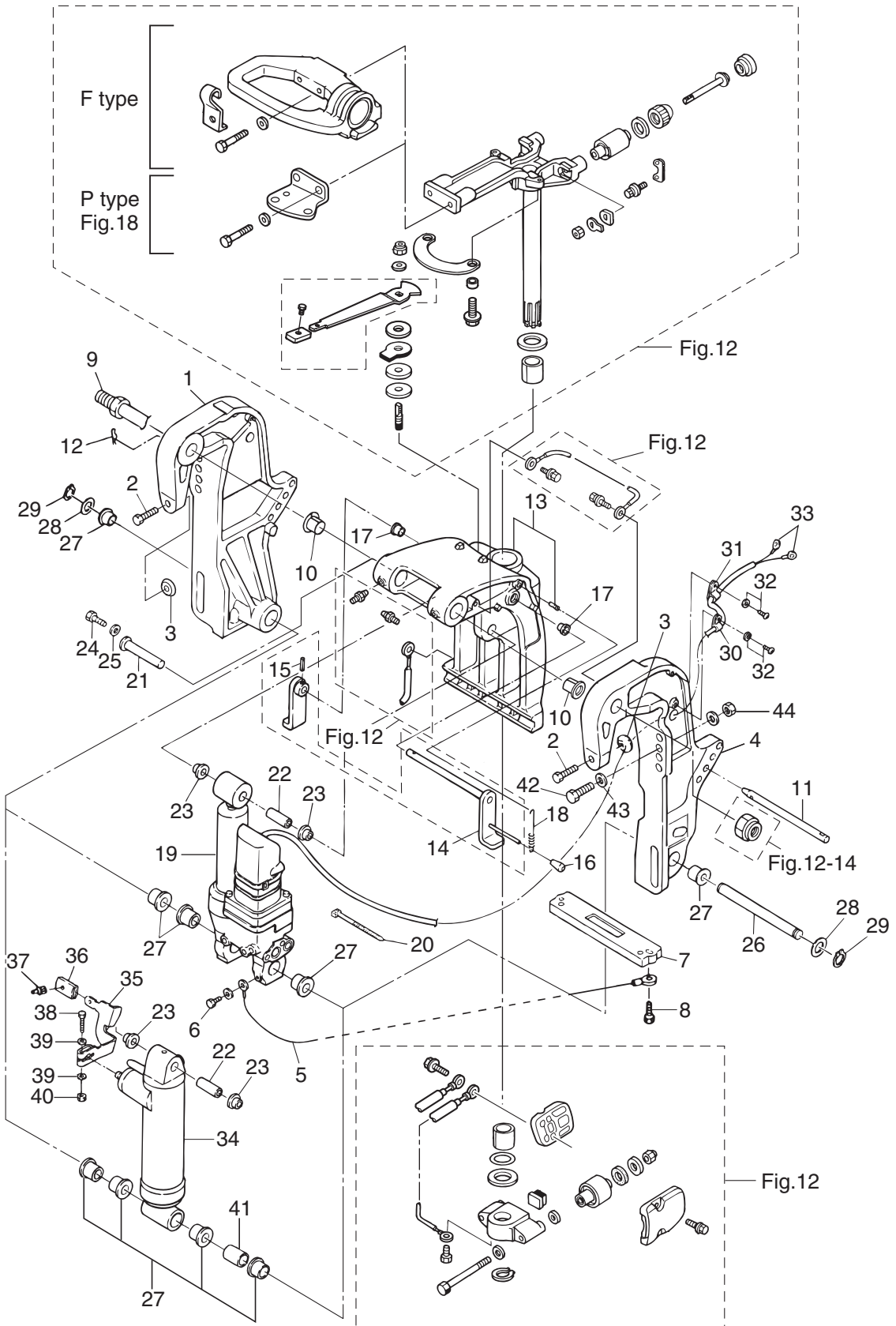

見出番号 Ref. No.	部品番号 Part No.	部 品 名 Description	個数 QTY	備 考 Remarks
13-1-1	3AEQ77211-1	Clamp Bracket (PTT-R) クランプブラケット (PTT-R)	1	
13-1-2	3AFQ77211-1	Clamp Bracket (PTT-R) クランプブラケット (PTT-R)	1	
13-2-1	3C8-77214-0	Clamp Screw (PTT) クランプスクリュ(PTT)	1	
13-2-2	3C8-77214-0	Clamp Screw (PTT) クランプスクリュ(PTT)	1	
13-2-3	3C8-77214-0	Clamp Screw (PTT) クランプスクリュ(PTT)	1	
13-2-4	3C8-77214-0	Clamp Screw (PTT) クランプスクリュ(PTT)	1	
13-3-1	332-62101-0	Clamp Screw Pad クランプスクリュパッド	1	
13-3-2	332-62101-0	Clamp Screw Pad クランプスクリュパッド	1	
13-3-3	332-62101-0	Clamp Screw Pad クランプスクリュパッド	1	
13-3-4	332-62101-0	Clamp Screw Pad クランプスクリュパッド	1	
13-4-1	3AEQ77212-2	Clamp Bracket (PTT-L) クランプブラケット (PTT-L)	1	PTT Model
13-4-2	3AFQ77212-2	Clamp Bracket (PTT-L) クランプブラケット (PTT-L)	1	Gas Assist Model
13-5	398-62396-1	Ground アースワイヤ	1	
13-6	910103-5612	Bolt ボルト ワッシャー付	1	
13-7	3C7-60218-2	Anode アノード スタンプブラケット	1	
13-8	910103-5630	Bolt ボルト	2	
13-9	3AD-62191-0	Swivel Bracket Shaft Assy スイベルブラケットシャフトアッシー	1	
13-10	3C8-77213-0	Bushing ブッシング フラケットボルト	2	
13-11	3R0-77118-0	Ptt Thrust Rod PTTスラストロッド	1	
13-12	951603-1000	Snap Pin スナップピン	1	
13-13	3ACQ77208-2	Swivel Bracket Assy スイベルブラケットアッシー	1	
13-14-1	3Z5-62470-1	Tilt Stopper Assy チルトストッパアッシー	1	PTT Model
13-14-2	3R0Q62470-0	Tilt Stopper Assy チルトストッパアッシー (PTT)	1	Gas Assist Model
13-15	951403-3516	*Spring Pin *スプリングピン 3.5-16	1	
13-16	369-62433-1	Tilt Stopper Grip チルトストッパグリップ	1	
13-17	353-63207-0	Collar カラー 10.2-12-12	2	
13-18	3R0-62473-0	Tilt Stopper Spring チルトストッパスプリング	1	
13-19	3AC-77151-1	Pt Assy PTアッシー	1	
13-20	1H2-31534-0	Lead Wire Band リードワイヤバンド 300	1	
13-21-1	3R0-77071-1	Cylinder Pin (Upper) シリンダピンアッパ	1	

ブラケット PTT & ガスアシスト
 Fig. 13 BRACKET (PTT & Gas Assist)

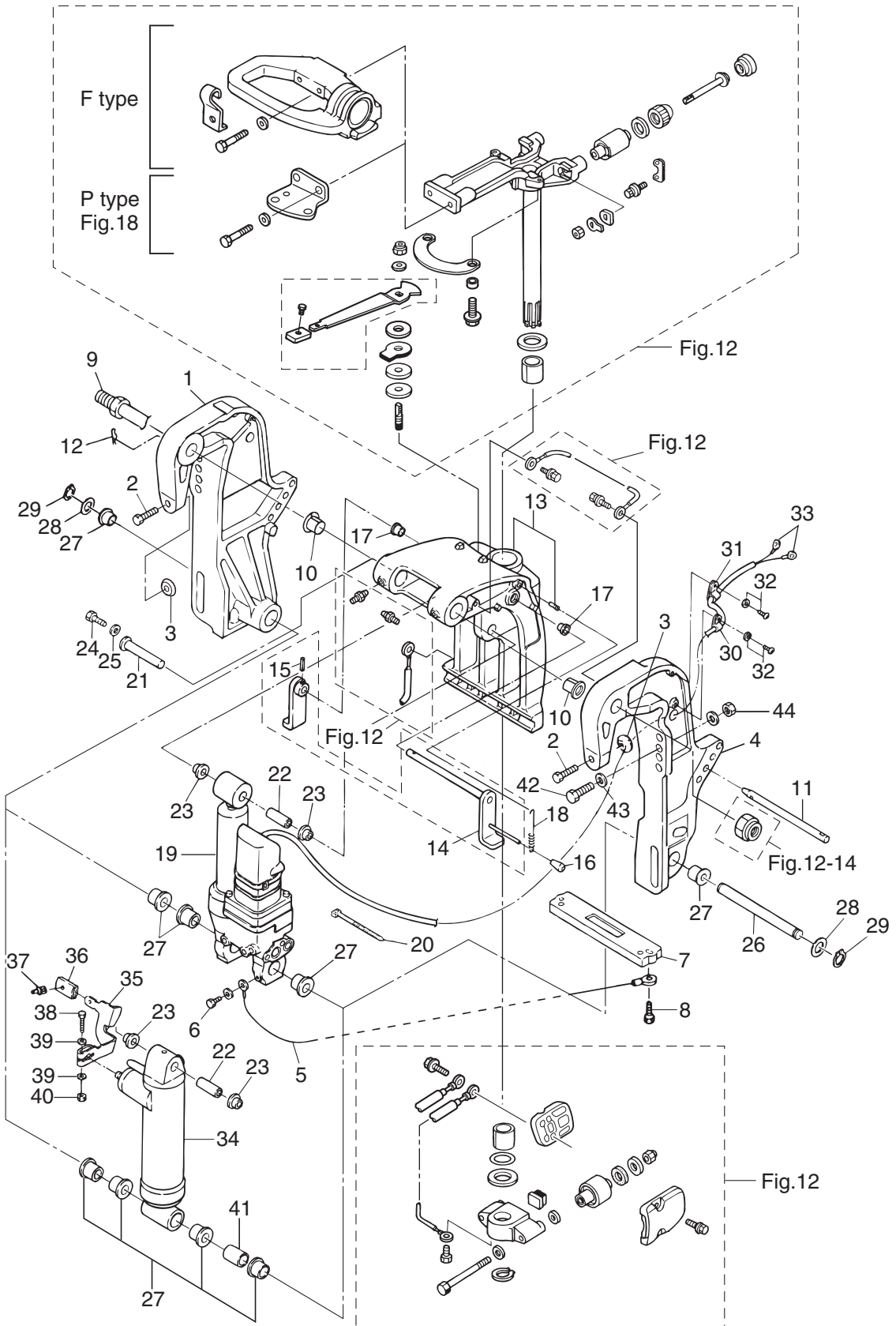

見出番号 Ref. No.	部品番号 Part No.	部 品 名 Description	個数 QTY	備 考 Remarks
13-21-2	3R0-77071-1	Cylinder Pin (Upper) シリンダピン(アッパ)	1	
13-22-1	3R0-77075-0	Bushing ブッシング 13-16-40	1	
13-22-2	3R0-77075-0	Bushing ブッシング 13-16-40	1	
13-23-1	3R0-77076-0	Bushing ブッシング 13-17-19.5	2	
13-23-2	3R0-77076-0	Bushing ブッシング 13-17-19.5	2	
13-24-1	910103-0612	Bolt ボルト 6-12	1	
13-24-2	910103-0612	Bolt ボルト 6-12	1	
13-25-1	345-05122-1	Washer ワッシャ 6.5-23-1.5	1	
13-25-2	345-05122-1	Washer ワッシャ 6.5-23-1.5	1	
13-26-1	3R0-77101-1	Cylinder Pin (Lower) シリンダピン(ロウ)	1	
13-26-2	3R0-77101-1	Cylinder Pin (Lower) シリンダピン(ロウ)	1	
13-27-1	3C8-77076-1	Bushing ブッシング 18-24-22	5	
13-27-2	3C8-77076-1	Bushing ブッシング 18-24-22	6	
13-28-1	3R0-77112-0	Washer ワッシャ 18.2-34-1	2	
13-28-2	3R0-77112-0	Washer ワッシャ 18.2-34-1	2	
13-29-1	945103-1800	C-Ring Cリング d=18	2	
13-29-2	945103-1800	C-Ring Cリング d=18	2	
13-30	336-06973-0	Clamp クランプ 6-9.5L	1	PTT Model
13-31	345-06915-0	Clamp クランプ 6.5-14	1	PTT Model
13-32	921503-5612	Screw スクリュ	2	PTT Model
13-33	3Y1-76145-0	Terminal Cap ターミナルキャップ	2	PTT Model
13-34	3R0Q77601-2	Gas Shock Absorber ガスショックアブソーバ	1	Gas Assist Model
13-35	3R0-66311-0	Reverse Lock Lever リバースロックレバー	1	Gas Assist Model
13-36	3AL-66333-0	Reverse Lock Lever Grip リバースロックレバークリップ	1	Gas Assist Model
13-37	346-66334-0	Stopper ストッパ リバースロックレバークリップ	1	Gas Assist Model
13-38	9101F4-0635	Bolt ボルト	1	Gas Assist Model
13-39	9401E3-0600	Washer ワッシャ	2	Gas Assist Model
13-40	9301E3-0600	Nut ナット	1	Gas Assist Model
13-41	3R0-77105-0	Collar カラー 18.2-21.7-30	1	Gas Assist Model
13-42	3C7-62133-2	Bolt ボルト スターンプラケット	4	Gas Assist Model

ブラケット PTT & ガスアシスト
 Fig. 13 BRACKET (PTT & Gas Assist)

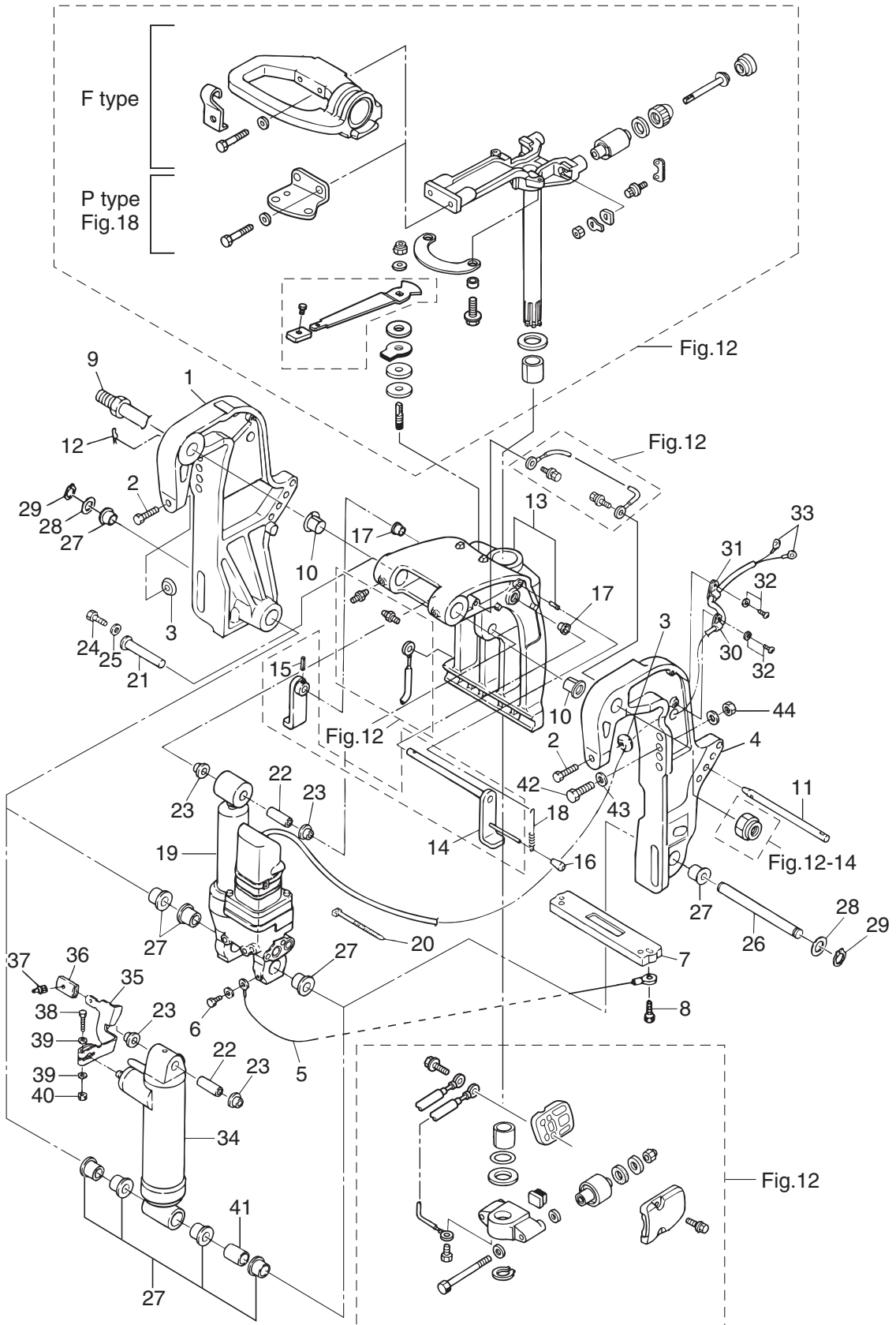

見出番号 Ref. No.	部品番号 Part No.	部 品 名 Description	個数 QTY	備 考 Remarks
13-43	353-61334-0	Washer ワッシャ 13-34-3	4	
13-44	3C7-62139-1	Nut ナット P1.25	4	

パワーチルト
 Fig. 14 POWER TILT ASSY

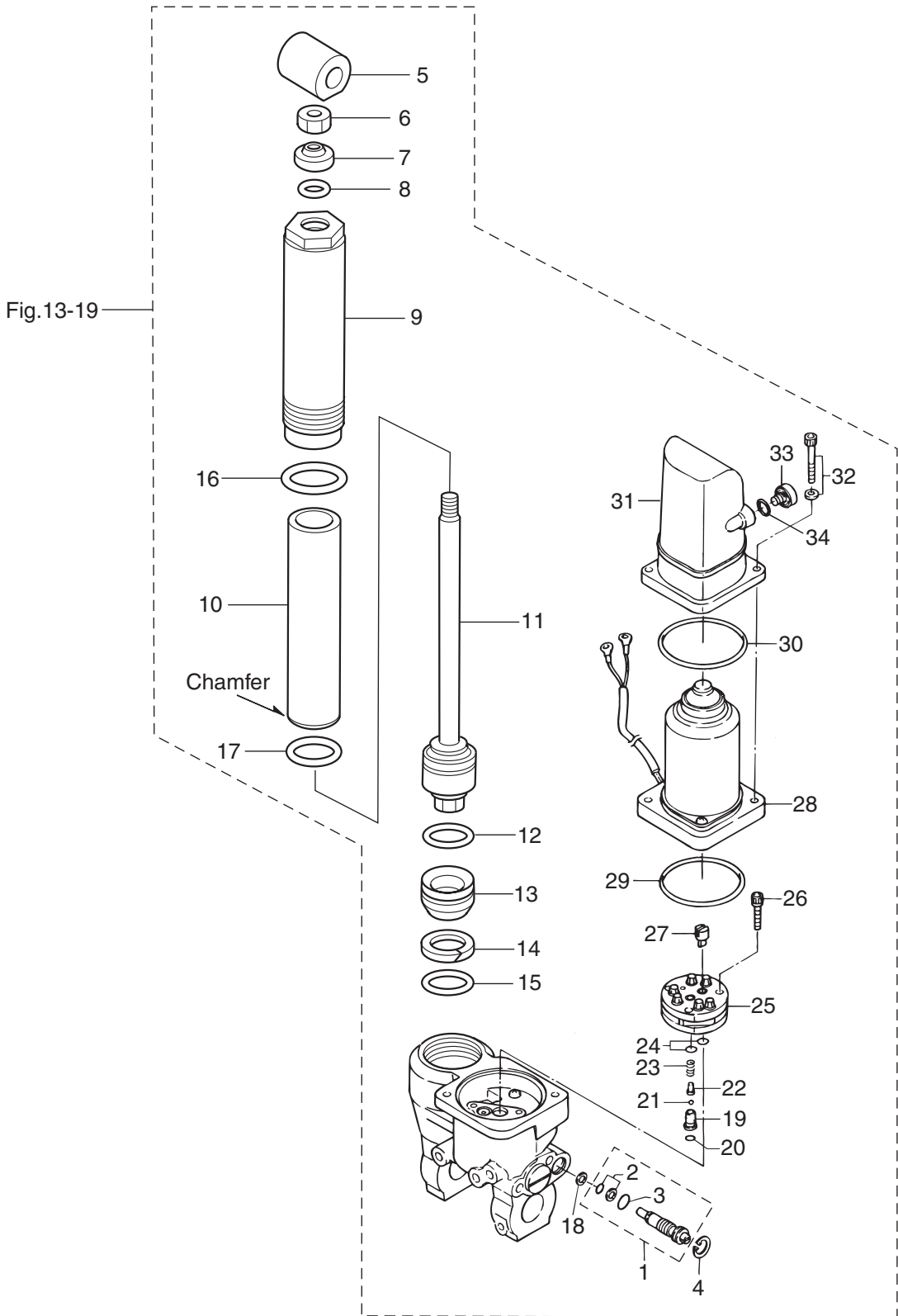

見出番号 Ref. No.	部品番号 Part No.	部 品 名 Description	個数 QTY	備 考 Remarks
14-1	3AC-77175-0	Manual Valve Assy マニュアルバルブアッシー	1	
14-2	3R0-77409-0	* Seal Set * シールセット	1	
14-3	3R0-77177-0	* O-Ring * Oリング 2.4-9.8	1	
14-4	3Z5-77171-0	C-Ring Cリング	1	
14-5	3AD-77367-0	Joint ジョイント	1	
14-6	3AC-77374-0	Nut ナット	1	
14-7	3AC-77382-0	Dust Seal ダストシール	1	
14-8	3AC-77384-0	O-Ring Oリング 2.4-12.3	1	
14-9	3AC-77361-0	Cylinder シリンダ	1	
14-10	3AC-77363-0	Inner Tube インナチューブ	1	
14-11	3AC-77365-0	Piston Rod Assy ピストンロッドアッシー	1	
14-12	3AC-77375-0	O-Ring Oリング 2-28.5	1	
14-13	3AC-77377-0	Free Piston フリーピストン	1	
14-14	3AC-77376-0	Back-Up Ring バックアップリング	1	
14-15	3AC-77398-0	O-Ring Oリング 2.4-27.7	1	
14-16	3AC-77392-0	O-Ring Oリング 2-43.5	1	
14-17	3AC-77383-0	O-Ring Oリング 2-34.5	1	
14-18	3AC-77173-0	Seal Washer シールワッシャ	1	
14-19	3AC-77453-0	Valve Seat バルブシート	1	
14-20	3R0-77451-0	O-Ring Oリング 1.5-3.5	1	
14-21	3R0-77457-0	Ball ボール	1	
14-22	3AC-77454-0	Spring Seat スプリングシート	1	
14-23	3R0-77455-0	Spring スプリング	1	
14-24	3B7-77433-0	O-Ring Oリング	2	
14-25	3R0-77430-0	Pump ポンプ	1	
14-26	3B7-77431-1	Bolt ボルト	3	
14-27	3E0-77163-0	Coupling カップリング ホンブ	1	
14-28	3AC-77180-0	Motor Assy モータアッシー	1	
14-29	3R0-77167-0	O-Ring Oリング 2-62.5	1	
14-30	3C8-77182-0	O-Ring Oリング 2.4-66.6	1	

パワーチルト
 Fig. 14 POWER TILT ASSY

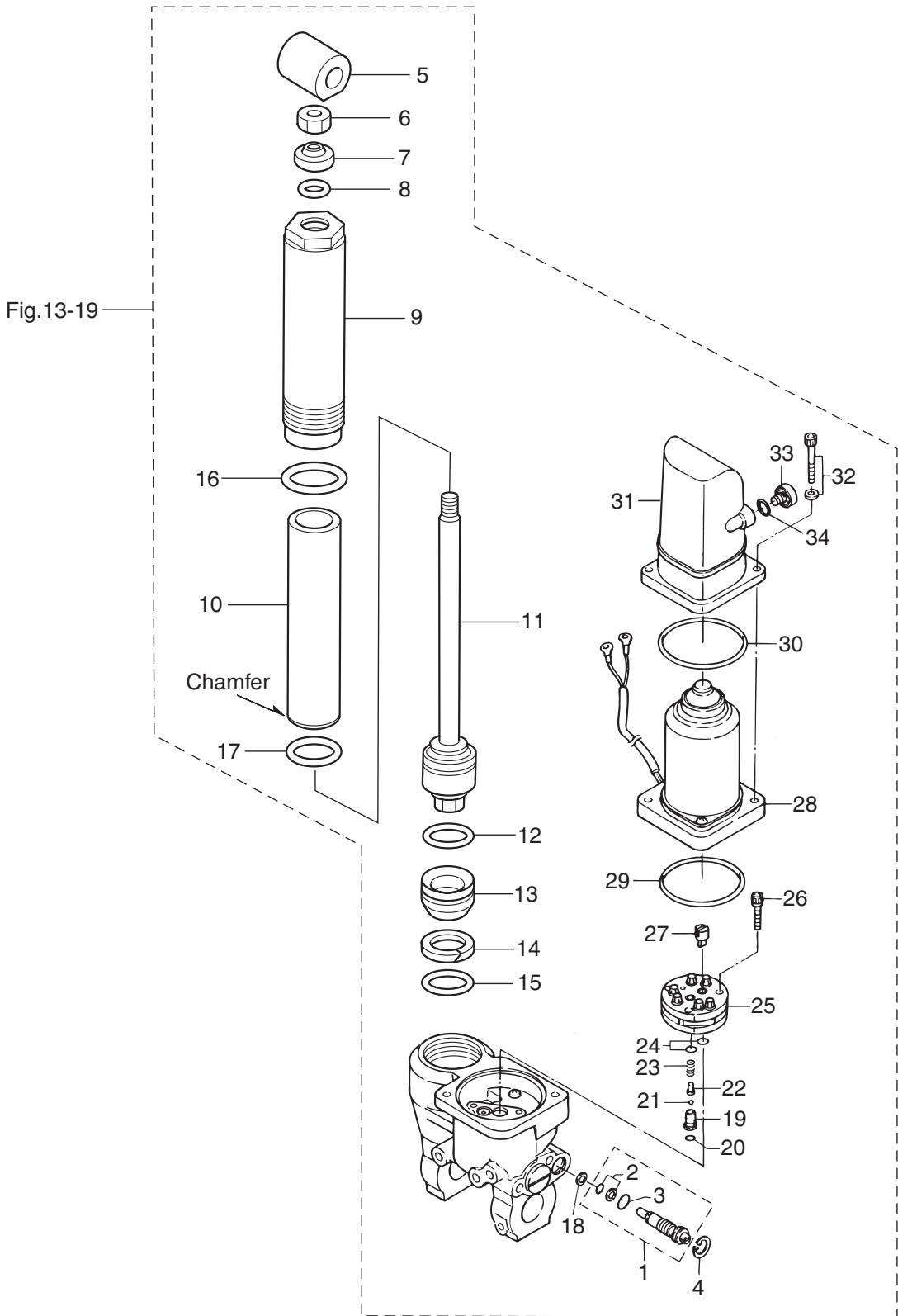

見出番号 Ref. No.	部品番号 Part No.	部 品 名 Description	個数 QTY	備 考 Remarks
14-31	3R0-77165-0	Reserve Tank リザーブタンク	1	
14-32	3R0-77159-0	Bolt ボルト	2	
14-33	3R0-77168-0	Cap キャップ	1	
14-34	3R0-77169-0	O-Ring Oリング 1.9-9.8	1	

ティラハンドル
Fig. 15 TILLER HANDLE

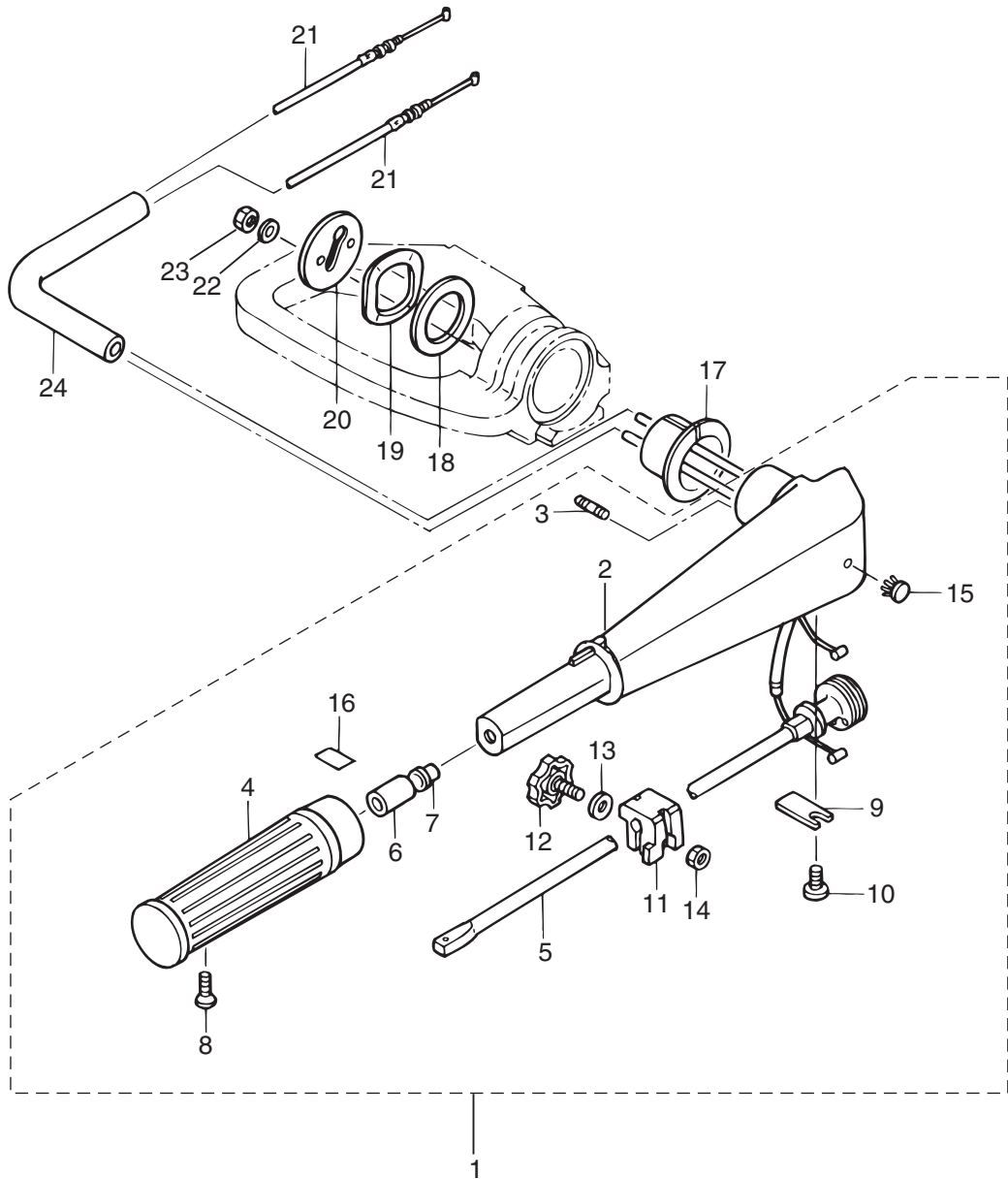

見出番号 Ref. No.	部品番号 Part No.	部 品 名 Description	個数 QTY	備 考 Remarks
15-1	3ACQ63005-0	Tiller Handle Sub-Assy テイヤハンドルサブアッシー	1	
15-2	3R3Q63011-0	* Tiller Handle * テイヤハンドル	1	
15-3	3B2-63104-1	* Stud * スタット	2	
15-4	3R3-63012-0	* Grip * グリップ	1	
15-5	3R3-63041-0	* Throttle Shaft * スロットルシャフト	1	
15-6	345-63048-0	* Throttle Shaft Damper * スロットルシャフトダンパ A	1	
15-7	350-63046-0	* Bushing * ブッシング 8.4-10-11	1	
15-8	921803-0525	* Screw * スクリュー	1	
15-9	3B2-63063-0	* Throttle Shaft Support * スロットルシャフトサポート	1	
15-10	9215E3-0612	* Screw * スクリュー	1	
15-11	3B2-63035-1	* Friction Piece * フリクションピース	1	
15-12	3B2-63034-0	* Adjusting Screw * アジャスティングスクリュー	1	
15-13	9401E3-0600	* Washer * ワッシャ	1	
15-14	9301E3-0600	* Nut * ナット	1	
15-15	350-67154-0	* Plastic Rivet * プラスチックリベット 6.5	1	
15-16	3AC-72019-0	* Throttle Decal * スロットルデカール	1	
15-17	3R3-63102-0	Bushing ブッシング ハンドル	1	
15-18	3R3-63108-0	Washer ワッシャ 39-52-1	1	
15-19	3R3-63109-0	Wave Washer ウェーブワッシャ 39.5-52-1.2	1	
15-20	3R3-63107-0	Cover カバー フレートステアリング	1	
15-21	3R0-63600-0	Throttle Wire スロットルワイヤ	2	
15-22	9401E3-0600	Washer ワッシャ	2	
15-23	9301E3-0600	Nut ナット	2	
15-24	3R0-06157-0	Protector プロテクタ	1	

ボトムカウル
 Fig. 16 BOTTOM COWL

マニュアルチルト/ガスアシスト
 (Manual Tilt / Gas Assirt)

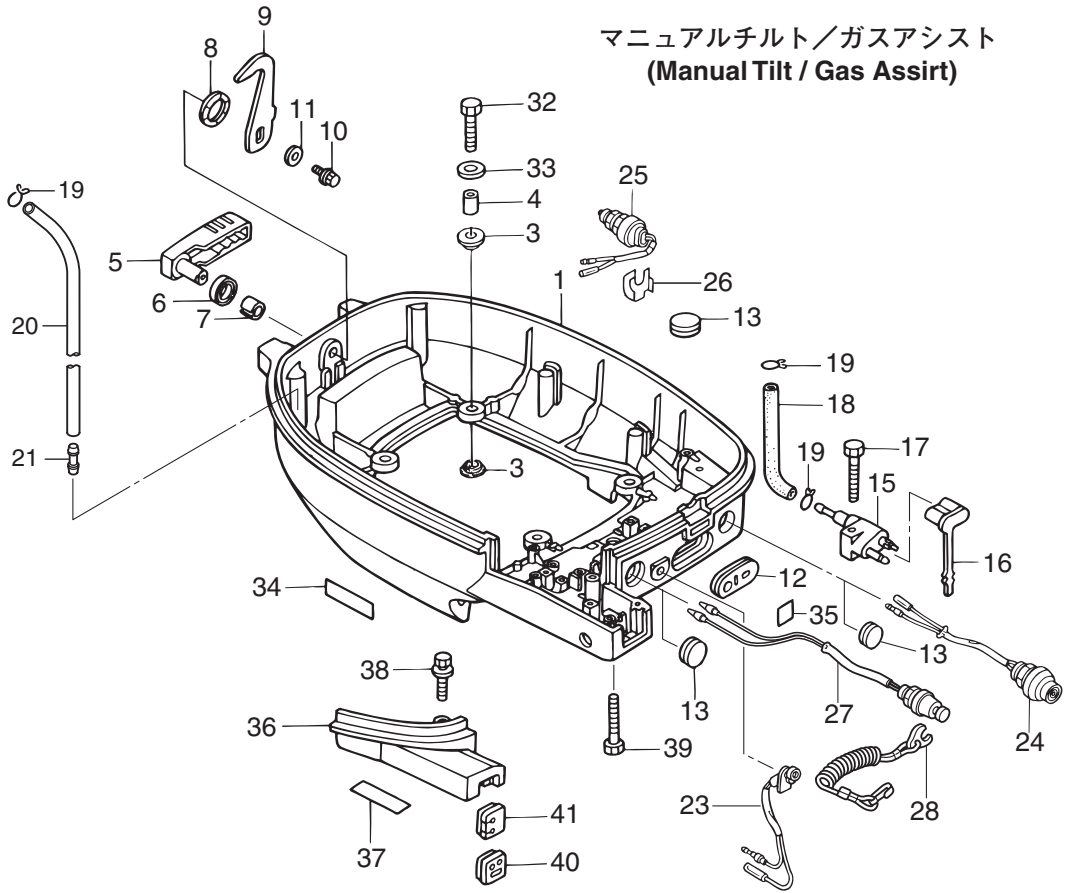

パワーチルト
 (PTT)

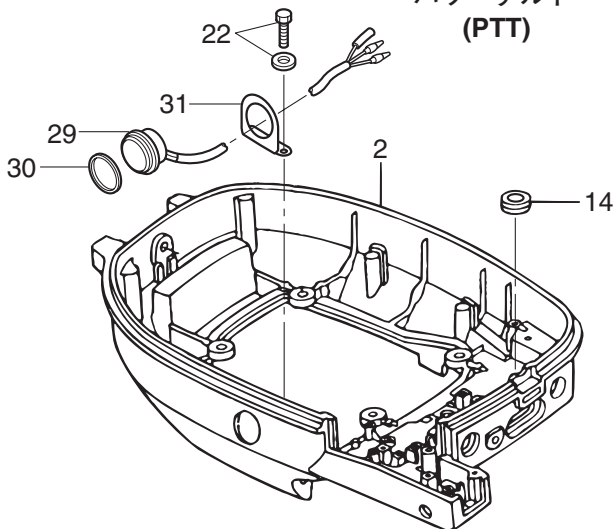

見出番号 Ref. No.	部品番号 Part No.	部 品 名 Description	個数 QTY	備 考 Remarks
16-1	3ACQ67100-0	Bottom Cowl ボトムカウル	1	
16-2	3ADQ67100-0	Bottom Cowl ボトムカウル	1	PTT Model
16-3	346-67113-0	Mount マウント モータカバ ^o -ロア	8	
16-4	346-67114-1	Spacer スペ ^o -サ 6.2-9-15.7	4	
16-5	3R3Q67141-0	Hook Lever フックレバ ^o -	1	
16-6-1	338-67147-0	Seal Ring シールリング ^o フックレバ ^o -	1	P
16-6-2	338-67147-0	Seal Ring シールリング ^o フックレバ ^o -	2	F
16-7	350-67105-0	Hook Lever Bushing フックレバ ^o 14-16.5-171.7	1	
16-8	941403-1400	Wave Washer ウェーブワッシャ d=14	1	
16-9	3R3-67142-0	Cover Hook カバ ^o -フック	1	
16-10	9101E3-5612	Bolt ボルト	8	
16-11-1	3R0-66308-0	Washer ワッシャ 6-16-1.5	1	
16-11-2	3R0-66308-0	Washer ワッシャ 6-16-1.5	3	
16-12	353-67162-0	Grommet グロメット ハ ^o ッテリコ ^o ト ^o	1	
16-13-1	345-67117-0	Grommet グロメット 17-2.7	3	Q'ty3=EP
16-13-2	345-67117-0	Grommet グロメット 17-2.7	2	Q'ty2=MF
16-13-3	345-67117-0	Grommet グロメット 17-2.7	1	Q'ty1=EF
16-14	338-67163-0	Grommet グロメット 18-2.5	1	PTT Model
16-15	394-70260-0	Fuel Connector (Male) フエ ^o ルコネクタ (エンジ ^o ン メ ^o ール)	1	
16-16	3H6-70262-0	Fuel Connector Protector フエ ^o ルコネクタ ^o プロテクタ	1	
16-17	9101E3-5630	Bolt ボルト	1	
16-18	98AB-50-300	Hose ホース	1	98AB-501000
16-19	338-02215-0	Clip クリップ ^o フュエルパイ ^o フ	3	
16-20	98AR-50-600	Hose ホース	1	
16-21	3BA-01138-0	Nipple ニッ ^o プル ウ ^o オータ	1	
16-22-1	9101E3-5616	Bolt ボルト	5	
16-22-2	9101E3-5616	Bolt ボルト	2	
16-23	3R3-71040-0	Pilot Lamp Assy パイロットランプア ^o ッシ	1	
16-24	3AA-76026-0	Main Switch Assy メインスイッチア ^o ッシ	1	EF/EP
16-25	361-76080-0	Neutral Switch ニュートラルスイ ^o ッチ	1	EF

ボトムカウル
 Fig. 16 BOTTOM COWL

マニュアルチルト/ガスアシスト
 (Manual Tilt / Gas Assirt)

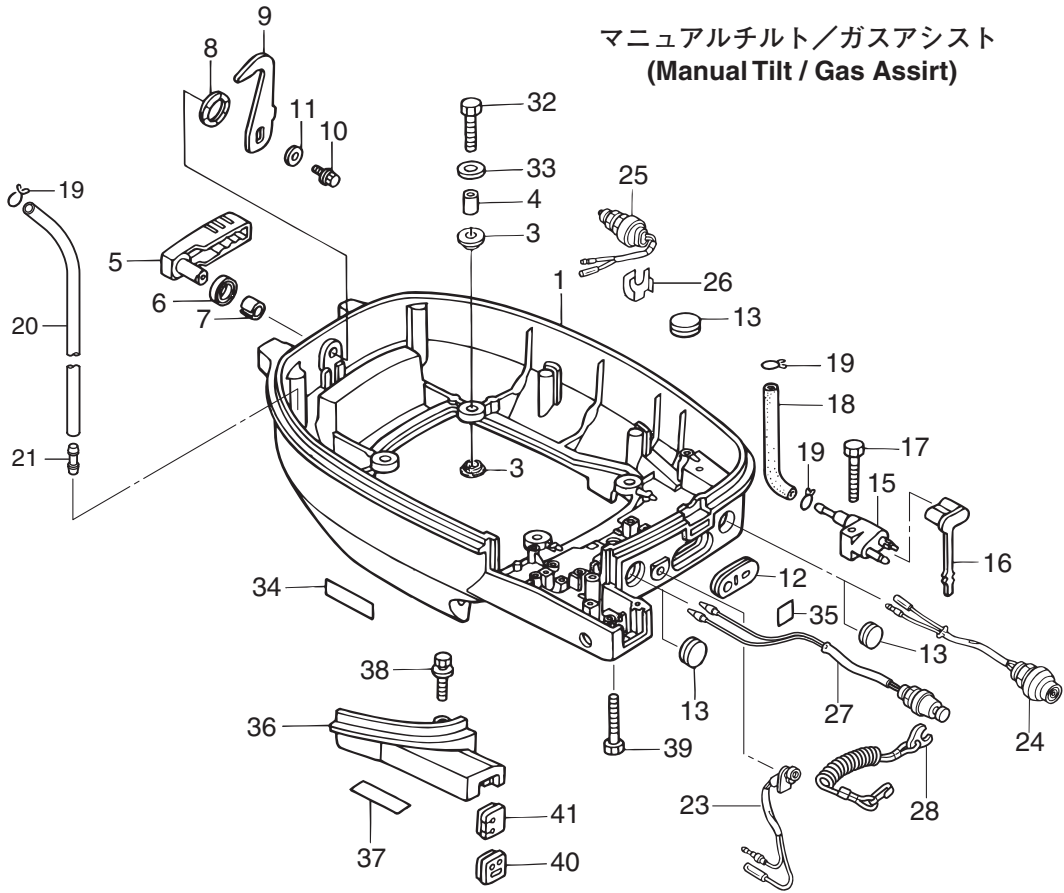

パワーチルト
 (PTT)

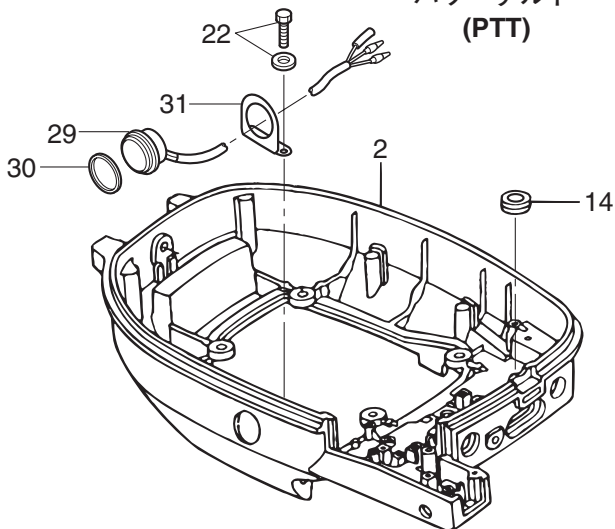

見出番号 Ref. No.	部品番号 Part No.	部 品 名 Description	個数 QTY	備 考 Remarks
16-26	398-76083-0	Neutral Switch Actuator ニュートラルスイッチアクチュエータ	1	EF
16-27	398-06830-0	Stop Switch Assy ストップスイッチアッシー	1	F
16-28	353-06821-0	Stop Switch Lanyard Assy ストップスイッチランヤードアッシー (カール付)	1	F
16-29	3AC-72615-0	Ptt Switch Assy PTTスイッチアッシー	1	
16-30	3F3-72616-1	Gasket ガスケット PTT/スイッチ	1	
16-31	3F3-72617-1	Ptt Switch Assy Bracket PTTスイッチブラケット	1	
16-32	9101E3-0630	Bolt ボルト	4	
16-33	346-67115-0	Washer ワッシャ 6.5-21-1	4	
16-34	3H6-67572-0	Storage Decal ストレージデカール	1	
16-35	3H6-76199-0	Oil Pressure Decal ラベルオイルプレッシャ	1	
16-36	3R0Q76118-0	Shift Lever Bracket Cover シフトレバーブラケットカバー	1	
16-37	3V9-67578-1	Shift Decal シフトデカール (F N R)	1	
16-38	9101E3-5635	Bolt ボルト	1	
16-39	9101E3-5650	Bolt ボルト	3	
16-40	3R0-83732-0	Grommet グロメット コントロールケーブル	1	For P-Type
16-41	3R0-63621-0	Grommet グロメット スロットルケーブル	1	For F-Type

シフト & スロットル
Fig. 17 SHIFT & THROTTLE

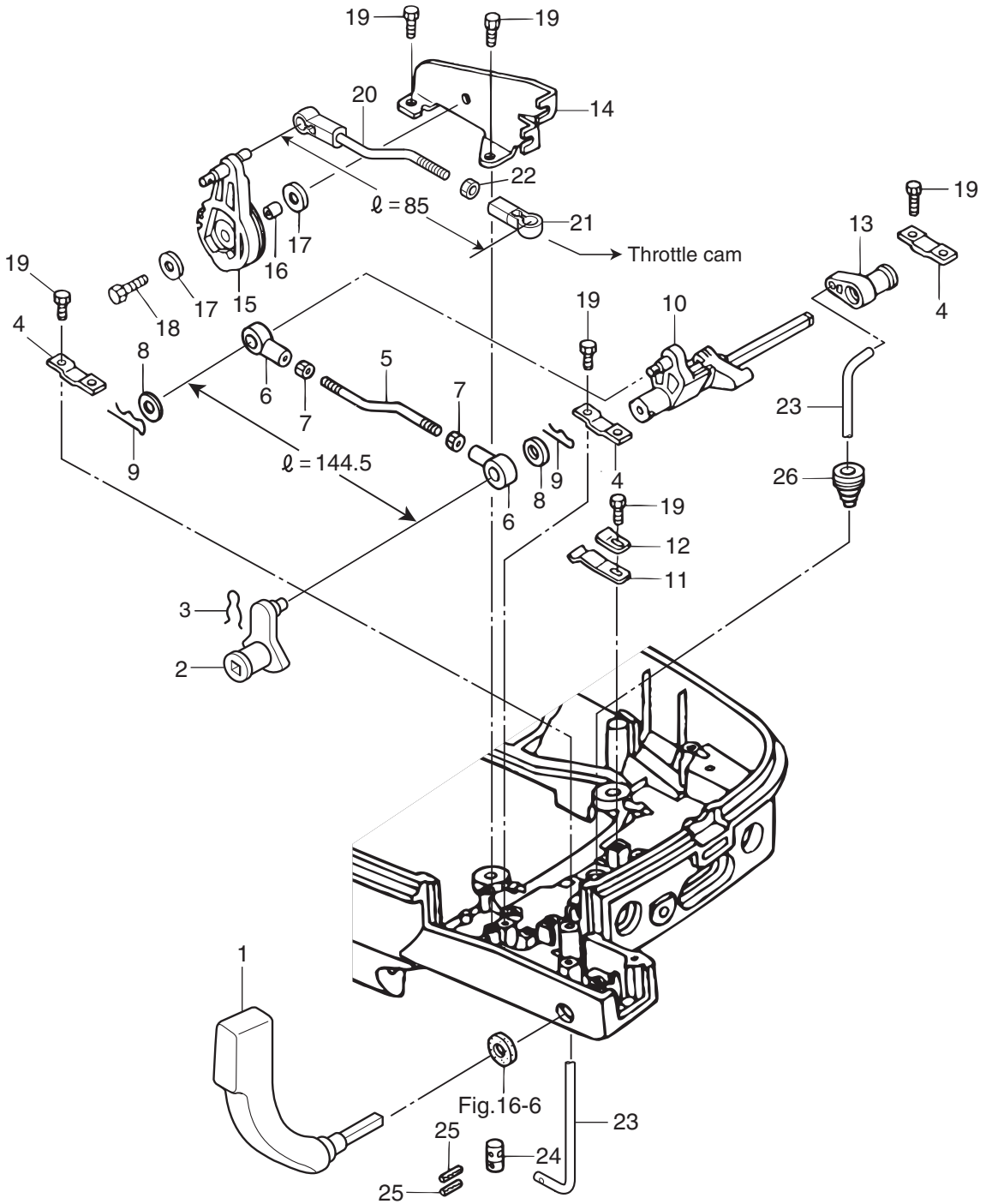

見出番号 Ref. No.	部品番号 Part No.	部 品 名 Description	個数 QTY	備 考 Remarks
17-1	3R0-66110-0	Shift Lever シフトレバー	1	
17-2	3R0-66128-0	Shift Arm シフトアーム B	1	
17-3	951703-0800	Snap Retainer スナップリテーナ d=8	1	
17-4	3R3-66145-0	Holder ホルダ シフトレバーシャフト	3	
17-5	3R0-66134-0	Shift Lever Rod シフトレバーロッド	1	
17-6	3R0-83715-0	Cable Joint ケーブルジョイント	2	
17-7	930103-0500	Nut ナット	2	
17-8	3AA-83719-0	Washer ワッシャ 8.5-18-1.6	2	
17-9	951603-0800	Snap Pin スナップピン d=8	2	
17-10	3R0-66130-0	Shift Lever Shaft Assy シフトレバーシャフトアッシー	1	
17-11	3C8-66112-0	Shift Lever Stopper シフトレバーストッパ	1	
17-12	3C8-66116-0	Shift Lever Stopper シフトレバーストッパ	1	
17-13	3R0-66225-0	Shift Rod Lever シフトロッドレバー	1	
17-14	3AC-63508-0	Throttle Wire Bracket スロットルワイヤブラケット	1	
17-15	3AC-63622-0	Throttle Drum Assy スロットルドラム	1	
17-16	353-76079-0	Collar カラー 6.2-9-9.3	1	
17-17	3R0-66308-0	Washer ワッシャ 6-16-1.5	2	
17-18	9101E3-0620	Bolt ボルト	1	
17-19	9101E3-5612	Bolt ボルト	2	
17-20	3AC-63610-0	Link Rod Assy (Throttle) リンクロッドアッシー (スロットル)	1	
17-21	3B7-05243-0	Ball Joint Connector ボールジョイントコネクタ	1	
17-22	930103-0500	Nut ナット	1	
17-23	3R0-66211-0	Shift Rod シフトロッド	1	
17-24	3R0-66241-0	Shift Rod Joint シフトロッドジョイント	1	
17-25	951403-0312	Spring Pin スプリングピン 3-12	2	
17-26	345-66226-0	Grommet グロメット 17-3	1	

リモートコントロール
 Fig. 18 REMOTE CONTROL

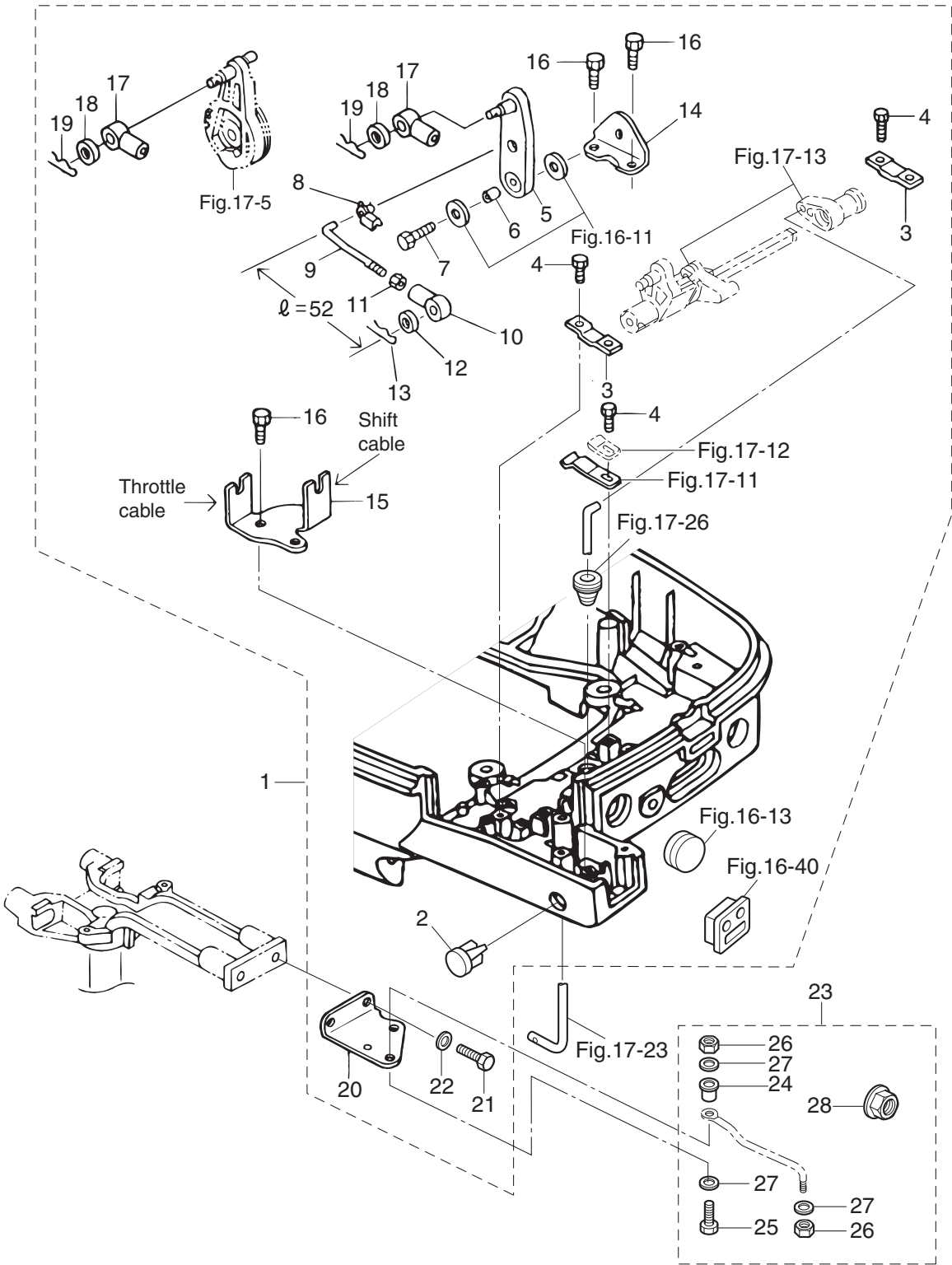

見出番号 Ref. No.	部品番号 Part No.	部 品 名 Description	個数 QTY	備 考 Remarks
18-1	3AC-83880-1	Remote Control Fitting Assy リモートコントロールフィッティングアッシー	1	
18-2	3B7-01046-0	* Plug * プラグ	1	
18-3	3R3-66145-0	* Holder * ホルダー シフトレバーシャフト	2	
18-4	9101E3-5612	* Bolt * ボルト	5	
18-5	3AC-66122-0	* Shift Arm * シフトアーム (リモートコントロール)	1	
18-6	353-76079-0	* Collar * カラー 6.2-9-9.3	1	
18-7	9101E3-0620	* Bolt * ボルト	1	
18-8	3C8-63733-0	* Rod Snap * ロッドスナップ 5-3	1	
18-9	3R0-63709-0	* Shift Lever Rod * シフトレバーロッド 4.5-40.5	1	
18-10	3R0-83715-0	* Cable Joint * ケーブルジョイント	1	
18-11	930103-0500	* Nut * ナット	1	
18-12	3AA-83719-0	* Washer * ワッシャー 8.5-18-1.6	1	
18-13	951603-0800	* Snap Pin * スナップピン d=8	1	
18-14	3R0-66126-0	* Bracket * ブラケット シフトアーム	1	
18-15	3R0-83820-0	* Cable Clip Assy * ケーブルクリップアッシー	1	
18-16	9101E3-5616	* Bolt * ボルト	3	
18-17	3B7-83715-1	* Cable Joint * ケーブルジョイント	2	
18-18	3AA-83719-0	* Washer * ワッシャー 8.5-18-1.6	2	
18-19	951603-0800	* Snap Pin * スナップピン d=8	2	
18-20	3E0-84905-0	Drag Link Assy ドラッグリンクアッシー H	1	
18-21	3E0-84914-0	* Spacer * スパーストドラッグリンクH	1	
18-22	3E0-84917-0	* Bolt * ボルト 3/8-50	1	
18-23	353-84918-0	* Nylon Nut * ナイロンナット 3/8	2	
18-24	353-84916-0	* Washer * ワッシャー 9.6-18-2	3	
18-25	3F3-84908-0	* Seal Ring * シールリング ドラッグリンク	1	
18-26	3R0-83830-0	* Steering Hook Plate * ステアリングフックプレート	1	
18-27	910103-1030	* Bolt * ボルト	2	
18-28	940103-1000	* Washer * ワッシャー	2	

トップカウル
Fig. 19 TOP COWL

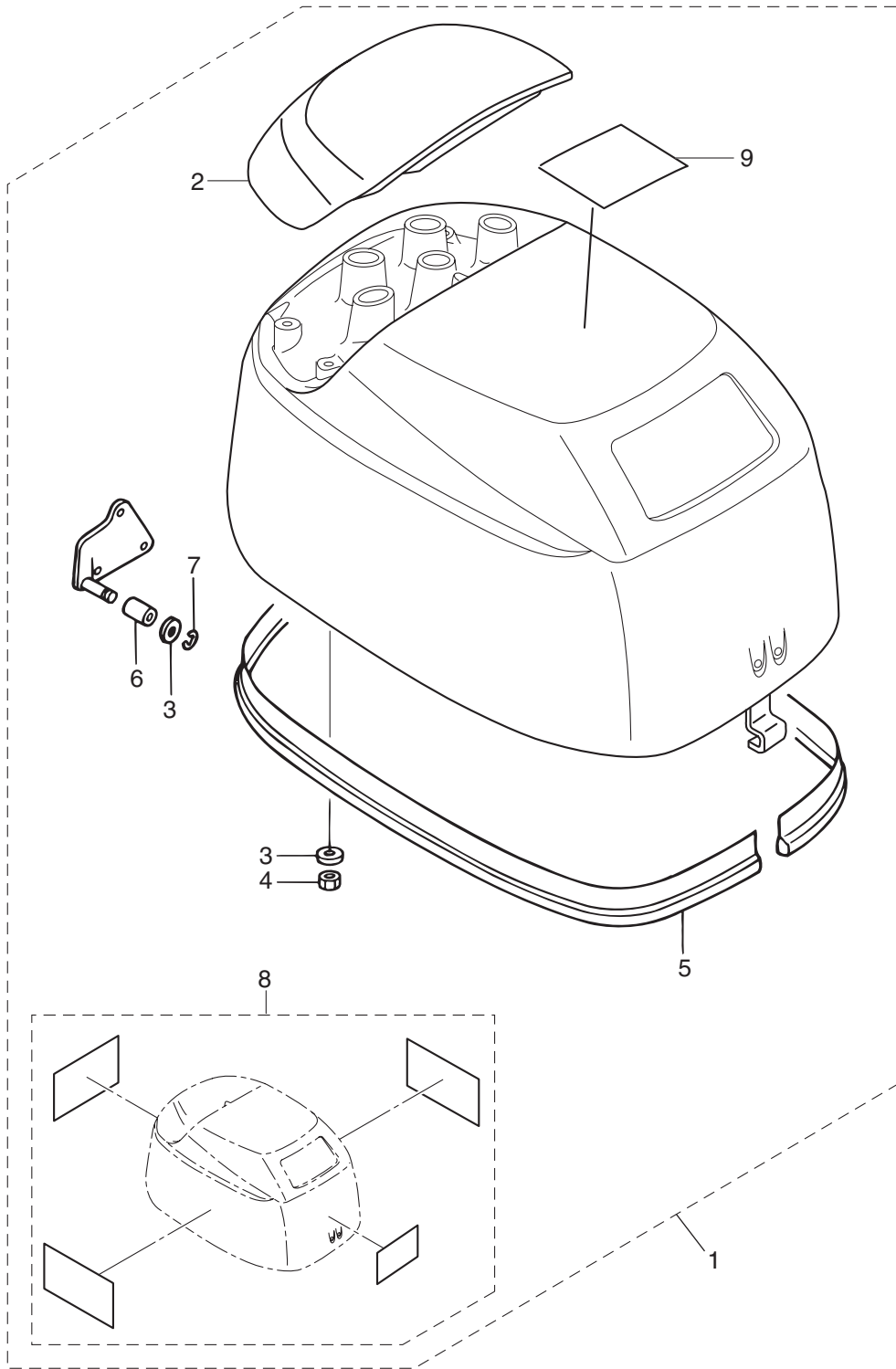

セパレートフュエルタンク
Fig. 20 SEPARATE FUEL TANK

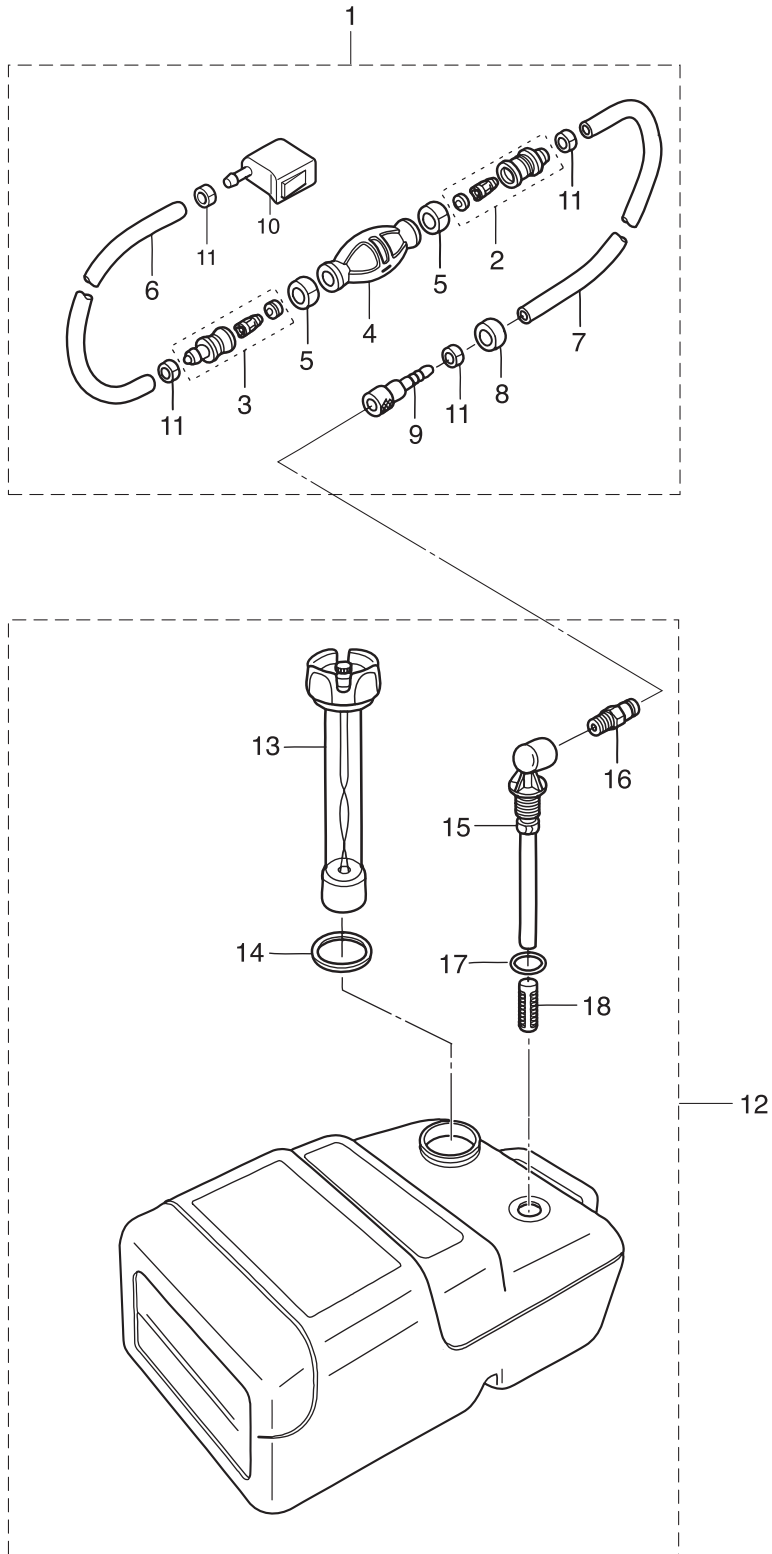

見出番号 Ref. No.	部品番号 Part No.	部 品 名 Description	個数 QTY	備 考 Remarks
20-1-1	3H6-70200-1	Primer Bulb Assy プライマバルブアッソ	1	
20-1-2	3AC-70200-2	* Primer Bulb Assy * プライマバルブアッソ	1	Low Permeation Parts (For USA model)
20-2	3C7-70220-1	* Joint Assy (Inlet) * ジョイントアッソ (インレット)	1	
20-3	3C7-70224-1	* Joint Assy (Outlet) * ジョイントアッソ (アウトレット)	1	
20-4	3C7-70211-1	* Primer Bulb * プライマバルブ	1	
20-5	3C7-70217-0	* Clamp * クランフ	2	
20-6-1	98AB-70-700	* Hose * ホース	1	
20-6-2	3GF-70241-0	* Hose * ホース	1	Low Permeation Parts (For USA model)
20-7-1	98AB-701600	* Hose * ホース	1	
20-7-2	3GF-70240-0	* Hose * ホース	1	Low Permeation Parts (For USA model)
20-8	3B7-70280-1	* Fuel Connector Mark * フユエルコネクタマク	1	
20-9-1	3GF-70281-0	* Fuel Connector * フユエルコネクタ	1	
20-9-2	3GF-70281-0	* Fuel Connector * フユエルコネクタ	1	Low Permeation Parts (For USA model)
20-10	394-70250-0	* Fuel Connector * フユエルコネクタ (エンジンフイメル)	1	
20-11	332-70201-0	* Clamp * クランフ	4	
20-12	3C7-70177-0	Fuel Tank Assy フユエルタンクアッソ 25L(トハツ)	1	
20-13	3C7-70050-0	* Fuel Gauge Vent Cap Assy * フユエルゲージベントキャフアッソ	1	
20-14	3C7-70021-0	* Tank Filler Cap Gasket * タンクフイラキャフガスケット	1	
20-15	3C7-70155-0	* Pick-Up Elbow Assy * ピックアップエルホアッソ (25L)	1	
20-16	3E0-70270-0	* Quick-Connector (Male) * クイックコネクタ (メル)	1	
20-17	3C7-70199-0	* O-Ring * Oリング	1	
20-18	3C7-70113-0	* Filter * フィルタ	1	

リモートコントロールボックス構成部品
 Fig. 21 COMPONENT PARTS OF REMOTE CONTROL BOX ASS'Y

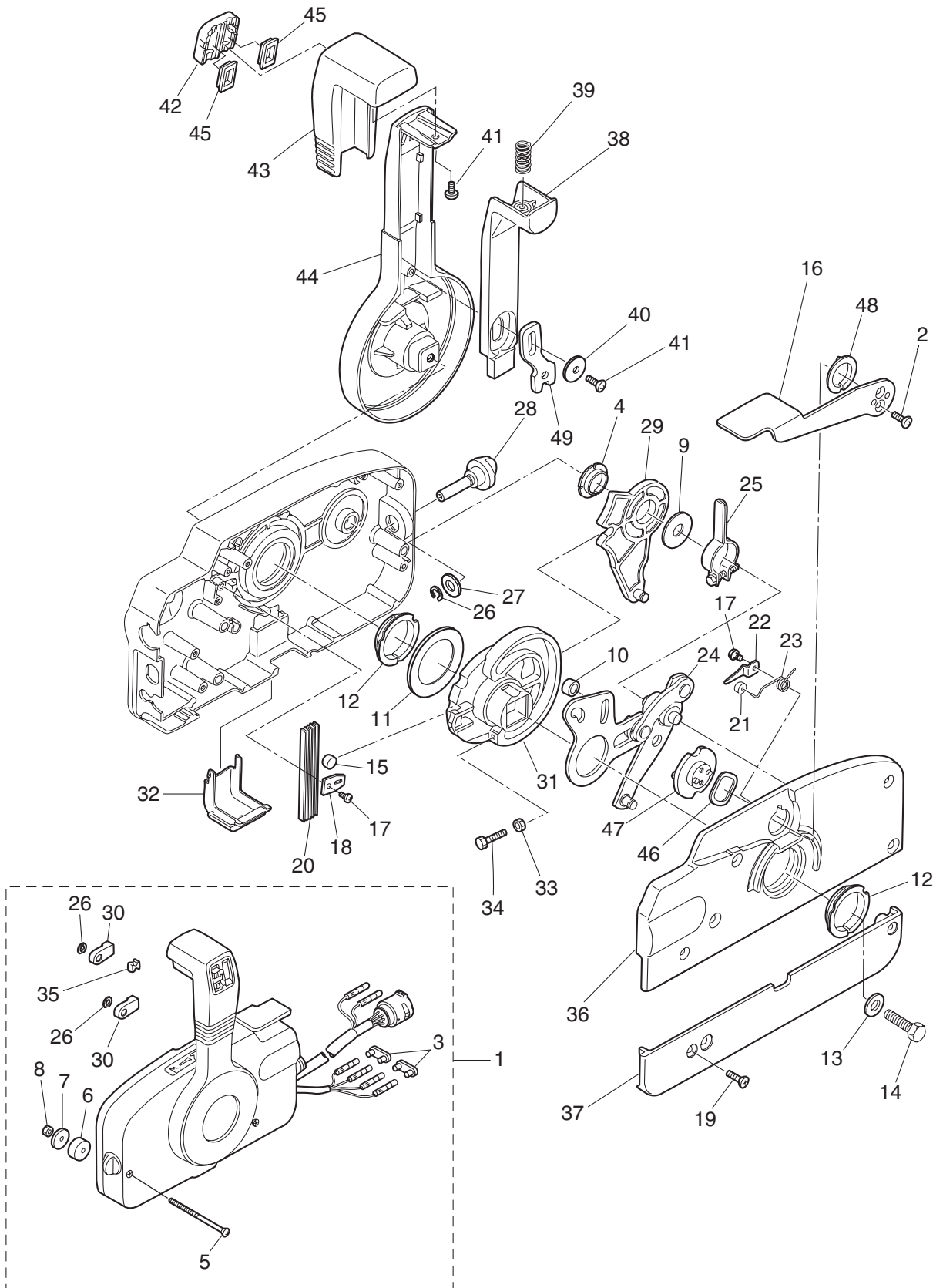

見出番号 Ref. No.	部品番号 Part No.	部 品 名 Description	個数 QTY	備 考 Remarks
21-1-1	3ACQ84330-0	Remote Control Head Assy リモートコントロールヘッドアッソ (RC5A)	1	
21-1-2	3B7Q84340-3	Remote Control Head Assy リモートコントロールヘッドアッソ (RC5B)	1	
21-2	921603-0512	* Screw * スクリュ	2	
21-3	353-76037-0	* Cable Terminal Plug * ケーブルターミナルプラグ	2	
21-4	3A3-84432-0	* Bushing * ブッシング B	1	
21-5	3A3-84375-0	* Screw * スクリュ	3	
21-6	3A3-84374-0	* Spacer * スパース	3	
21-7	353-84371-0	* Washer * ワッシャ リモコンボックス	3	
21-8	930103-0600	* Nut * ナット	3	
21-9	3A3-84383-0	* Washer * ワッシャ	1	
21-10	3A3-84421-0	* Roller * ローラ	1	
21-11	3A3-84422-0	* Thrust Plate * スラストプレート	1	
21-12	3A3-84431-0	* Bushing * ブッシング A	2	
21-13	940103-0800	* Washer * ワッシャ	1	
21-14	3A3-84442-0	* Bolt * ホルト	1	
21-15	353-84388-0	* Detent Roller * デtentローラ	1	
21-16	3B7Q84312-0	* Free Throttle Lever * フリースロットルレバー	1	
21-17	921503-0406	* Screw * スクリュ	2	
21-18	3A3-84423-0	* Detent Retainer * デtentリテーナ	1	
21-19	921603-0518	* Screw * スクリュ	5	
21-20	3A3-84307-0	* Detent Spring * デtentスプリング	5	
21-21	3A3-84424-0	* Free Throttle Roller * フリースロットルローラ	1	
21-22	3A3-84426-0	* Roller Retainer * ローラリテーナ	1	
21-23	3A3-84425-0	* Free Throttle Spring * フリースロットルスプリング	1	
21-24	3A3-84365-1	* Throttle Arm * スロットルアーム	1	
21-25	3A3-84428-0	* Throttle Friction Arm * スロットルフリクションアーム	1	
21-26	945303-0600	* E-Ring * Eリング d=6	3	
21-27	353-84394-0	* Washer * ワッシャ	1	
21-28	3A3-84427-0	* Adjust Screw * アジャストスクリュ スロットルフリクション	1	
21-29	3A3-84381-0	* Shift Gear Assy * シフトギヤアッソ	1	

リモートコントロールボックス構成部品
 Fig. 21 COMPONENT PARTS OF REMOTE CONTROL BOX ASS'Y

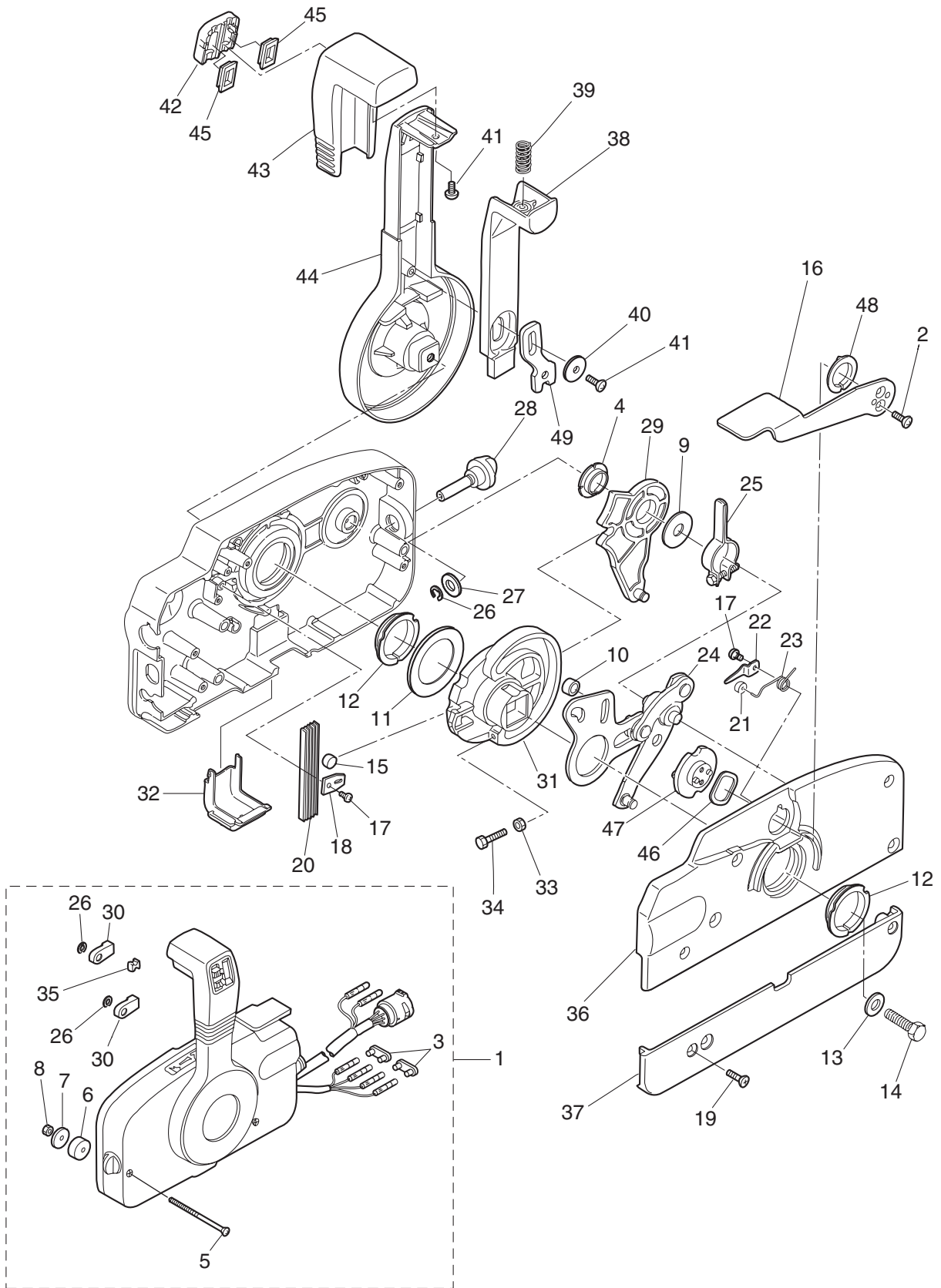

見出番号 Ref. No.	部品番号 Part No.	部 品 名 Description	個数 QTY	備 考 Remarks
21-30	3A3-83314-2	* Cable Terminal * ケーブルターミナル	2	
21-31	3A3-84364-2	* Drive Gear * ドライブギヤ	1	
21-32	3A3-84429-0	* Wire Cover * ワイヤカバー	1	
21-33	930103-0500	* Nut * ナット	1	
21-34	910103-0525	* Bolt * ボルト	1	
21-35	3A3-84376-0	* Grommet * グロメット	1	
21-36	3B7Q84441-0	* Rear Housing * リヤハウジング	1	
21-37	3B7Q84366-0	* Rear Panel * リヤパネル	1	
21-38	3A3-84401-0	* Neutral Lock Arm * ニュートラルロックアーム	1	
21-39	3A3-84403-0	* Neutral Lock Spring * ニュートラルロックスプリング	1	
21-40	3A3-84407-0	* Washer * ワッシャ ロックアーム	1	
21-41	921503-0510	* Screw * スクリュー	2	
21-42	3A3-84451-0	* Tilt Switch Cover * チルトスイッチカバー	1	
21-43	3A3-84404-0	* Grip * グリップ	1	
21-44	3B7Q84343-0	* Control Lever * コントロールレバー	1	
21-45-1	3A3-84452-0	* Tilt Switch Plug * チルトスイッチプラグ	1	
21-45-2	3A3-84452-0	* Tilt Switch Plug * チルトスイッチプラグ	2	
21-46	3A3-84368-0	* Wave Washer * ウェーブワッシャ	1	
21-47	3A3-84391-0	* Free Throttle Drum * フリースロットドラム	1	
21-48	3A3-84435-0	* Bushing * ブッシング D	1	
21-49	3A3-84406-0	* Plate * プレート ロックアーム	1	

リモートコントロールボックス構成部品 (電装品関係)

Fig. 22 COMPONENT PARTS OF REMOTE CONTROL BOX ASS'Y (ELECTRICAL PARTS)

コード色 Cord Colors

B	: 黒	Black
BR	: 茶	Brown
G	: 緑	Green
L	: 青	Blue
Lg	: ライトグリーン	Light green
P	: ピンク	Pink
R	: 赤	Red
SB	: 空	Sky blue
W	: 白	White
Y	: 黄	Yellow

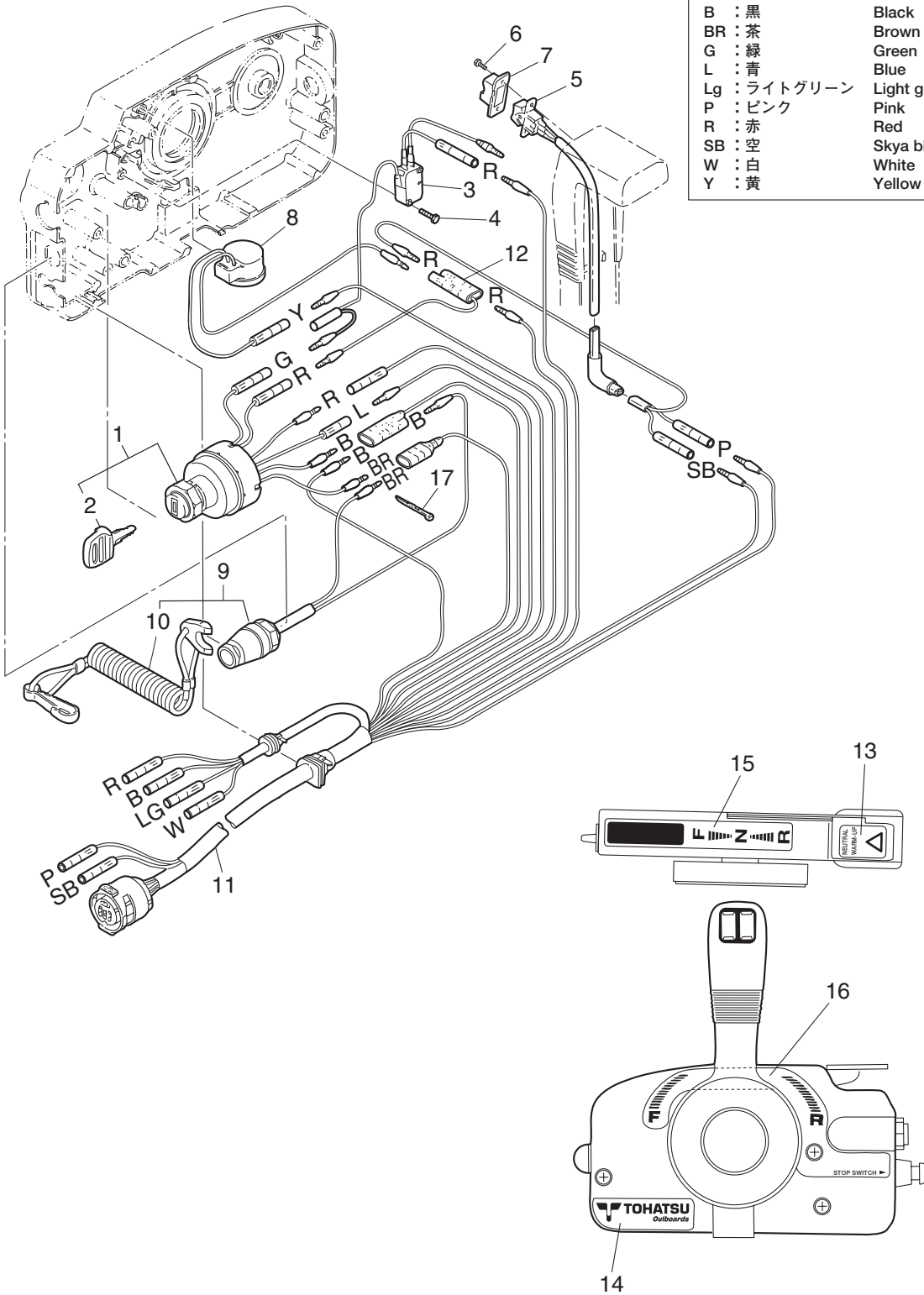

見出番号 Ref. No.	部品番号 Part No.	部 品 名 Description	個数 QTY	備 考 Remarks
22-1	353-76020-3	Main Switch Assy メインスイッチアッシ	1	
22-2-1	3F3-76217-0	* Main Switch Key * メインスイッチキー (No.301)	A	
22-2-2	3F3-76218-0	* Main Switch Key * メインスイッチキー (No.302)	A	
22-2-3	3F3-76219-0	* Main Switch Key * メインスイッチキー (No.303)	A	
22-3	3A3-76086-1	Neutral Switch (Remote Cont) ニュートラルスイッチ (リモートコントロール)	1	
22-4	921503-0315	Screw スクリュ	2	
22-5	3A3-72560-0	PTT Switch Assy PTTスイッチアッシ	1	
22-6	921503-0206	Screw スクリュ	2	
22-7	3A3-72591-0	PTT Switch Cover PTTスイッチカバー	1	
22-8	3C8-76171-0	Overheat Buzzer オーバヒートブザー	1	
22-9	3A3-06830-0	Stop Switch Assy ストップスイッチアッシ (ロープ付)	1	
22-10	353-06821-0	Stop Switch Lanyard Assy ストップスイッチランヤードアッシ (カール付)	1	
22-11	3A3-76115-0	Cord Assy コードアッシ	1	
22-12	353-72546-0	Assist Cord (Red) アシストコード (赤) 200mm	1	
22-13	3N5-84331-0	Decal (Lever) デカール (レバー)	1	
22-14	3N5-84333-0	Decal (Tohatsu) デカール (トーハツ)	1	
22-15	3N5-84336-0	Shift Position Decal シフトポジションデカール	1	
22-16	3N5-84465-0	Shift Position Side Decal シフトポジションサイドデカール	1	
22-17	3A3-84398-0	Band バンドリードワイヤ	2	

ケーブル
Fig. 23 CABLE

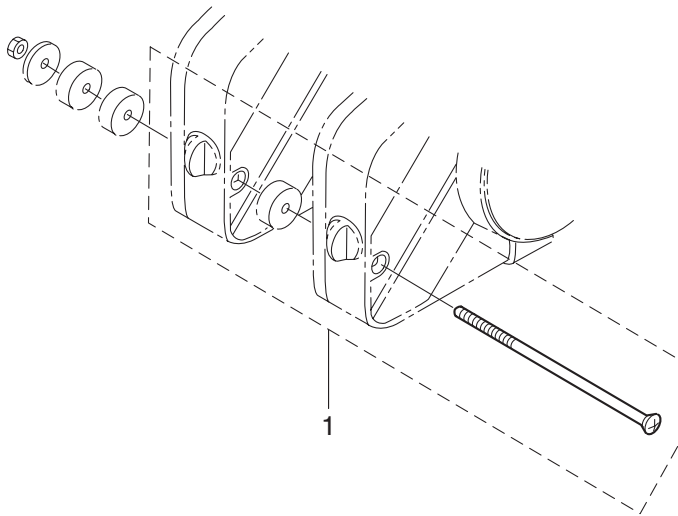
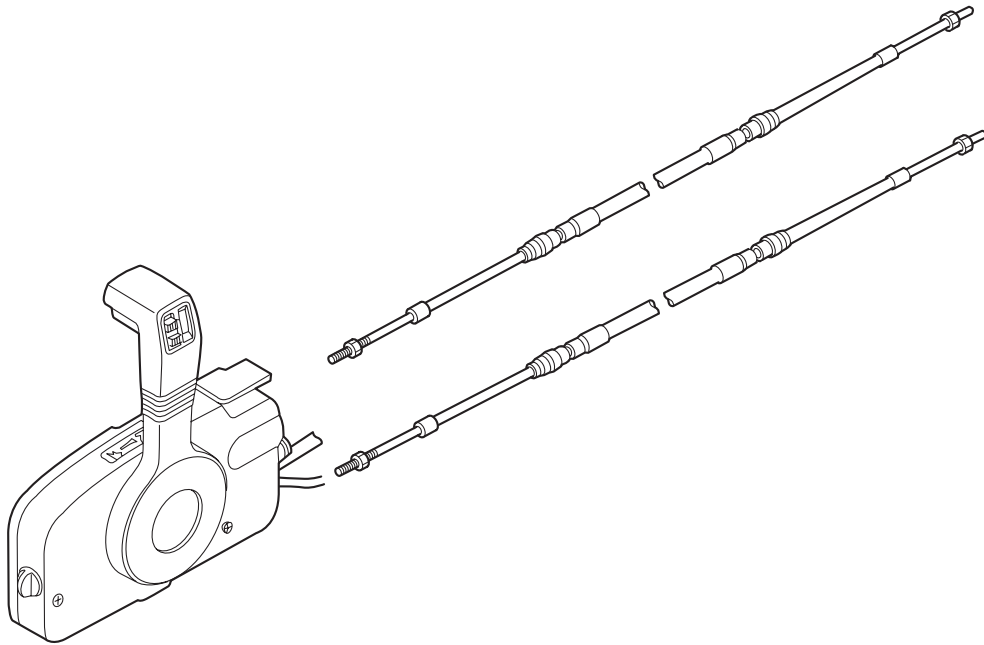

オプションパーツ (アクセサリ)
 Fig. 24 OPTIONAL PARTS (ACCESSORIES)

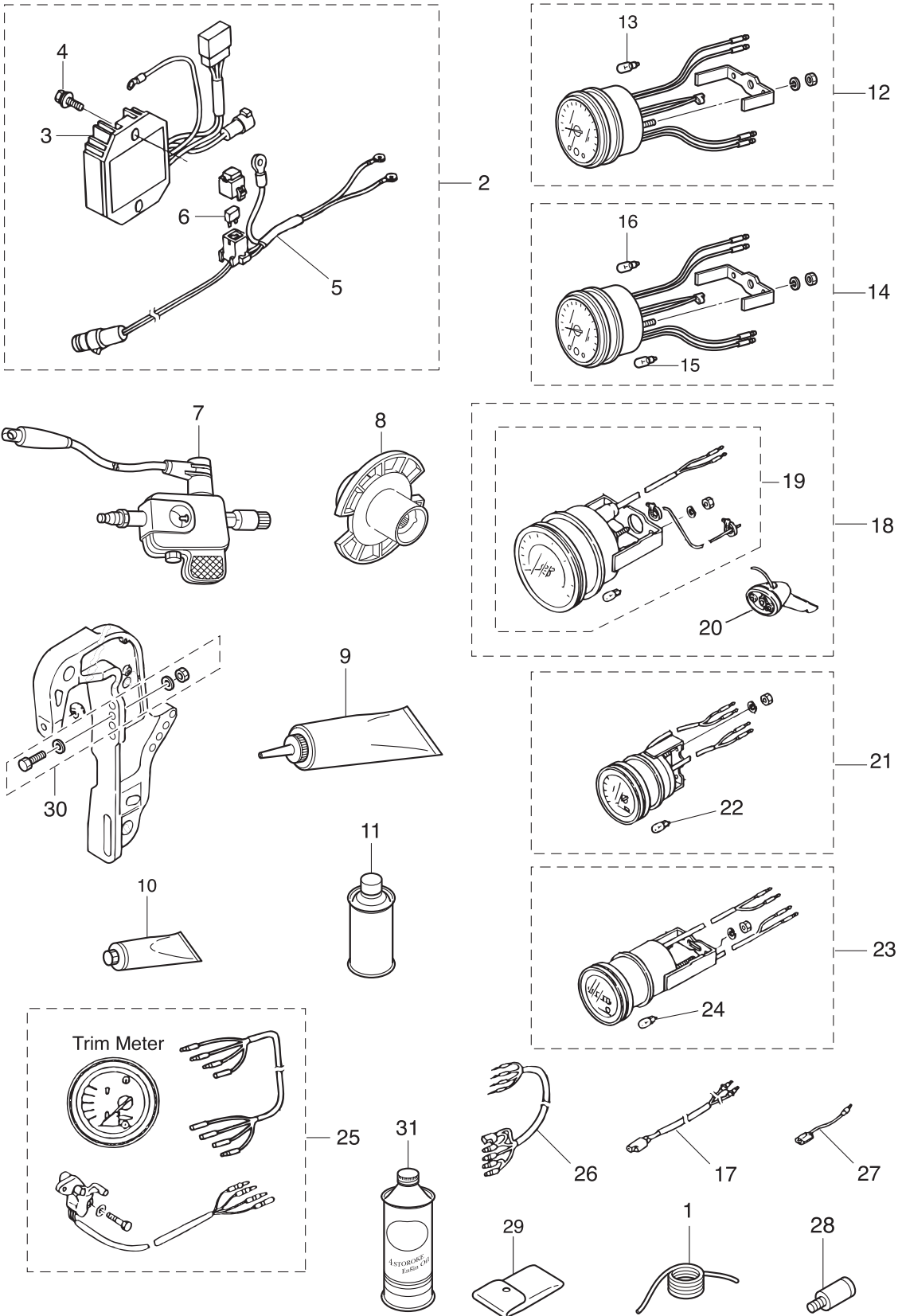

見出番号 Ref. No.	部品番号 Part No.	部 品 名 Description	個数 QTY	備 考 Remarks
24-1	3B7-72201-0	Safety Rope セーフティロープ 6-1600mm	1	
24-2	3AC-76160-1	Rectifier Kit レクチファイヤキット	1	
24-3	3AC-76065-1	* Rectifier Complete * レクチファイヤコンプリート	1	
24-4	910103-5625	* Bolt * ボルト	2	
24-5	3AC-76161-0	* Extension Cord * エクステンションコード	1	
24-6	3T5-76247-0	* Fuse * ヒューズ 20A	2	
24-7	3F3-72540-0	Spark Tester スパークテスタ (PET-4000)	1	
24-8	3R0-64111-0	Test Propeller テストプロペラ	1	
24-9	332-72306-0	Gear Oil ギヤオイル	1	
24-10	332-72309-0	Grease グリス	1	
24-11	3AC-72326-0	Touch-Up Paint タッチアップペイント (アクアマリン)	1	
24-12	3B7-72530-2	Tachometer Assy タコメータアッソ	1	
24-13	3B7-72659-0	* Meter Bulb * メータバルブ 12V-1.8W	1	
24-14	3N8-72640-1	Tachometer W/Oil Lamp タコメータ (オイルランプ付)	1	
24-15	3B7-72658-0	* Oil Bulb * オイルバルブ 12V-1.7W	1	
24-16	3B7-72659-0	* Meter Bulb * メータバルブ 12V-1.8W	1	
24-17	361-72539-0	Tachometer Lead Wire タコメータリードワイヤ	1	
24-18-1	3E0-72522-0	Speedometer Kit (50Mph) スピードメータキット (50MPH)	1	
24-18-2	3E0-72644-0	Speedometer Kit (75Mph) スピードメータキット (75MPH)	1	
24-19-1	3E0-72648-0	* Speedometer Assy (50Mph) * スピードメータアッソ (50MPH)	1	
24-19-2	3E0-72649-0	* Speedometer Assy (75Mph) * スピードメータアッソ (75MPH)	1	
24-20	3B7-72643-0	* Speedometer Sensor * スピードメータセンサ	1	
24-21	3E0-72529-0	Voltmeter Assy ボルトメータアッソ	1	
24-22	3B7-72657-0	* Meter Bulb * メータバルブ 12V-1.7W	1	
24-23	3E0-72524-0	Hour Meter Assy アワーメータ	1	
24-24	3B7-72657-0	* Meter Bulb * メータバルブ 12V-1.7W	1	
24-25	3R0-72525-2	Trim Meter Kit トリムメータキット	1	
24-26	3R0-72537-1	Meter Lead Wire メータリードワイヤ	1	
24-27-1	353-72547-0	Assist Cord (Blu) アシストコード (青) 200mm	1	
24-27-2	353-72548-0	Assist Cord (Blk) アシストコード (黒) 200mm	1	

オプションパーツ (アクセサリ)
 Fig. 24 OPTIONAL PARTS (ACCESSORIES)

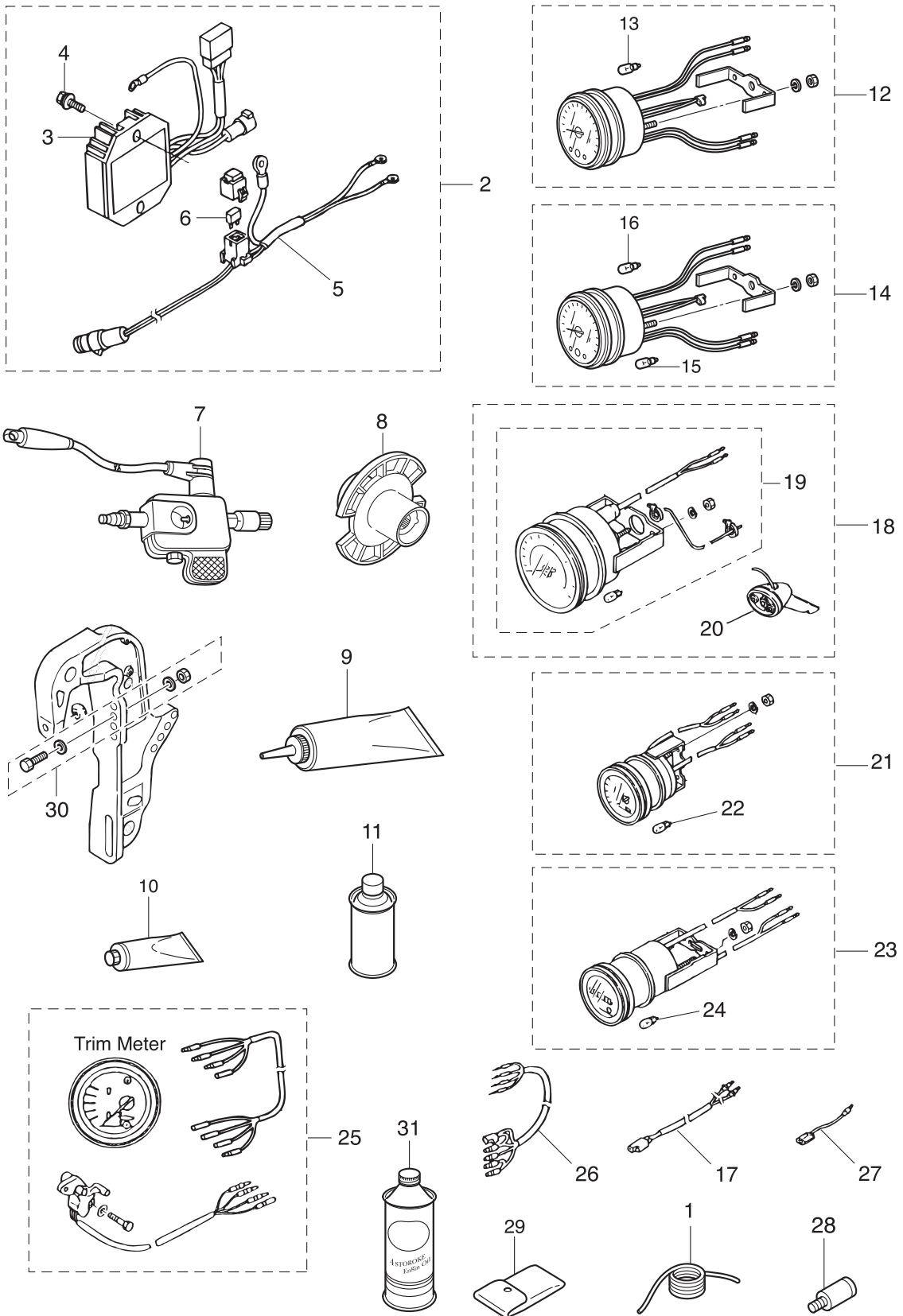

アッセンブリ, キット
 Fig. 25 ASSEMBLY, KIT

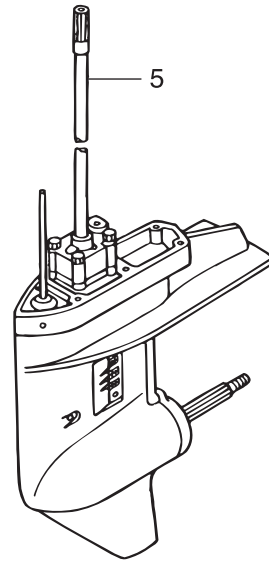
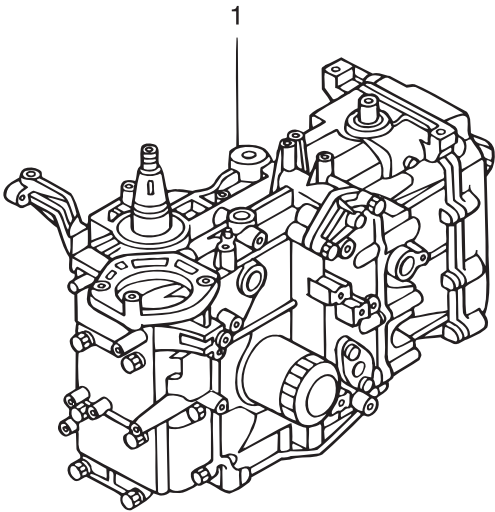

ピストンリングセット
 Piston Ring Set 2

パワーヘッドガスケットセット
 Power Head Gasket Set 3

ロウユニットガスケットセット
 Lower Unit Gasket Set 4

ウォーターポンプリペアキット
 Water Pump Repair Kit 6

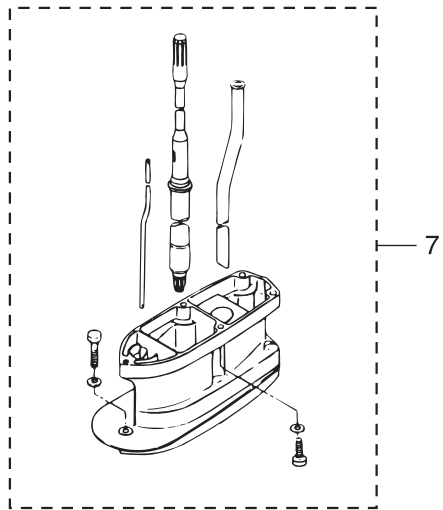

エレクトリックスタータキット(Fタイプ)
 Electric Starter Kit (F type) 8

見出番号 Ref. No.	部品番号 Part No.	部 品 名 Description	個数 QTY	備 考 Remarks
25-1-1	3ACB87090-2	Engine Short Block Kit エンジンショートブロックキット	1	30ps
25-1-2	3ADB87090-2	Engine Short Block Kit エンジンショートブロックキット	1	25ps
25-2	3AC-87123-0	Piston Ring Set ピストンリングセット (STD)	1	
25-3	3AC-87121-0	Power Head Gasket Set パワーヘッドガスケットセット	1	
25-4	3R0-87321-0	Lower Unit Gasket Set ロウユニットガスケットセット	1	
25-5-1	3AEQ87301-1	Lower Unit Assy (S) ロウユニットアッソ (S)	1	For transom "S"
25-5-2	3AEQ87302-1	Lower Unit Assy (L) ロウユニットアッソ (L)	1	For transom "L"
25-6	3R0-87322-0	Water Pump Repair Kit ウォーターポンプリアーキョット	1	
25-7	3R0Q87314-0	Extension Housing Kit (UI) エクステンションハウジングキョット (UL)	1	
25-8	3AD-76300-0	Electric Starter Kit (F) エレクトリックスターキョット (F)	1	

索引

<ア>		オイルプレッシャスイッチ	9-1
アースワイヤ	12-22	オイルプレッシャスイッチリードワイヤ	9-3
アースワイヤ	12-23	オイルポンプアッシ	3-25
アースワイヤ	12-52	オイルレベルゲージ	10-6
アースワイヤ	13-5	オーバヒートブザー	9-48
アイドルエキゾーストポートガスケット	10-24	オーバヒートブザー	22-8
アイドルエキゾーストポートガスケット	10-25	オリフィス	6-68
アイドルエキゾーストポートカバー	10-22	オルタネータアッシ	8-2
アシストコード(黒)200mm	24-27-2	<カ>	
アシストコード(青)200mm	24-27-1	ガイドプレートガスケット	11-45
アシストコード(赤)200mm	22-12	ガスケット	1-13
アシストコード(赤)200mm	24-27-3	ガスケット	5-46
アジャスティングスクリュー	3-8	ガスケット 8.1-15-1	3-37
アジャスティングスクリュー	15-12	ガスケット 8.1-15-1	11-5
アジャストスクリュースロットルフリクション	21-28	ガスケット PTT/スイッチ	16-30
アジャストナット	3-9	ガスケット スロットルボディ	5-43
アノード	1-14	ガスケット ドレンカバー	10-19
アノード	12-8	ガスケット フェエルクーラ	6-33
アノードスターブラケット	13-7	ガスショックアブソーバ	13-34
アノードブラダ	1-12	カップ	6-58
アワーメータ	24-23	カップリングポンプ	14-27
<イ>		カバー ドレン	10-18
イグニッションコイル(レジスタンスキャブ付)	8-33	カバープレートステアリング	15-20
インシュレータ	5-30	カバーアッシエレクトリックブラケット	9-60
インテークサイレンサアッシ	5-45	カバーフック	16-9
インテークサイレンサアッシ	5-48	カムシャフトアッシ	3-4
インテークサイレンサガスケット	5-51	カムシャフトアッシ	3-5
インテークサイレンサカバー	5-49	カムロッドL	11-52-2
インテークバルブ	3-17	カムロッドS	11-52-1
インテークバルブステムシール	3-23	カムロッドUL	11-52-3
インナチューブ	14-10	カムロッドプッシング	11-55
インレットマニホールドアッシ	5-1	カムロッドホルダ	11-60
<ウ>		カラー	12-37
ウェーブワッシャ	21-46	カラー 10.2-12-12	13-15
ウェーブワッシャ 39.5-52-1.2	15-19	カラー 18.2-21.7-30	13-41
ウェーブワッシャ d=14	16-8	カラー 6.2-9-12.3	7-27
ウェーブワッシャ d=8	12-81	カラー 6.2-9-7.4	5-28
ウォーターストレナーサブ	11-11	カラー 6.2-9-7.4	7-26
ウォーターストレナーセット	11-8	カラー 6.2-9-7.4	8-23
ウォーターテンブセンサ(Oリング付)	9-4	カラー 6.2-9-7.4	9-43
ウォーターパイプ(L)	11-72-2	カラー 6.2-9-9.3	5-40
ウォーターパイプ(S)	11-72-1	カラー 6.2-9-9.3	17-16
ウォーターパイプ(UL)	11-72-3	カラー 6.2-9-9.3	18-6
ウォーターパイプシール(アッパ)	11-73	カラー ロッカーアームシャフト	3-16
ウォーターパイプシール(ロウ)	11-42	<キ>	
ウォーターパイプストップ	10-12	キー ドライブプーリ	4-2
ウォーターポンプインペラ	11-38	キー ボンピンペラ	11-39
ウォーターポンプガイドプレート	11-49	キー マグネット	4-7
ウォーターポンプリアキット	25-6	キー マグネット	8-3
<エ>		ギヤオイル	24-9
エアフィルタ	5-50	ギヤケースアッシ	11-1
エアベントアッシ	6-64	キャップ	5-9
エキゾーストバルブ	3-18	キャップ	14-33
エキゾーストバルブステムシール	3-24	キャップナット ブラケットボルト	12-12
エキゾーストブラダ	10-28	<ク>	
エクステンションコード	24-5	クイックコネクタ(メール)	20-16
エクステンションコード(PTT)	9-59	クラッチ	11-27
エクステンションハウジング	10-34	クラッチカム	11-53
エクステンションハウジングキット(UL)	25-7	クランクシャフトアッシ	2-1
エプロン	10-29	クランプ	20-5
エレクトリックスタータキット(F)	25-8	クランプ	20-11
エンジンオイル	24-31	クランプ 16.8	6-44
エンジンショートブロックキット	25-1-1	クランプ 21/32	6-46
エンジンショートブロックキット	25-1-2	クランプ 6.5-14	10-21
エンジンベースメント	10-1	クランプ 6.5-14	13-31
エンジンベースメントガスケット	1-17	クランプ 6.5-47.5P	5-20
エンジンベースメントシール	10-9	クランプ 6.5-47.5P	8-13
<オ>		クランプ 6.5-47.5P	8-36
オイルシール 16-28-6	10-7	クランプ 6.5-47.5P	9-36
オイルシール 17-30-9	11-44	クランプ 6.5-67P	8-14
オイルシール 18-28-8	11-18	クランプ 6.5-87P	3-41
オイルシール 18-35-8	3-6	クランプ 6.5-87P	6-25
オイルシール 35-50-8	2-5	クランプ 6-9.5L	13-30
オイルシール 38-50-8	2-4	クランプ スロットルケーブル	12-89
オイルストレナーアッシ	10-3	クランプスクリュ	12-3-1
オイルバルブ 12V-1.7W	24-15	クランプスクリュ	12-3-2
オイルフィラキャップ	3-44	クランプスクリュ(PTT)	13-2-1
オイルフィルタ	1-7	クランプスクリュ(PTT)	13-2-2
オイルフィルタボルト	1-3	クランプスクリュ(PTT)	13-2-3

クランプスクリュ (PTT)	13-2-4	シフトポジションデカール (ハンドルポジション)	22-15
クランプスクリュアッシ	12-2-1	シフトポジションデカール (ハンドルポジションサイド)	22-16
クランプスクリュアッシ	12-2-2	シフトレバー	17-1
クランプスクリュパッド	12-6-1	シフトレバーシャフトアッシ	17-10
クランプスクリュパッド	12-6-2	シフトレバーストップ	17-11
クランプスクリュパッド	13-3-1	シフトレバーストップ	17-12
クランプスクリュパッド	13-3-2	シフトレバーブラケットカバー	16-36
クランプスクリュパッド	13-3-3	シフトレバーロッド	17-5
クランプスクリュパッド	13-3-4	シフトレバーロッド 4.5-40.5	18-9
クランプスクリュハンドル	12-4-1	シフトロッド	17-23
クランプスクリュハンドル	12-4-2	シフトロッドジョイント	17-24
クランプブラケット (L)	12-7	シフトロッドレバー	17-13
クランプブラケット (PTT-L)	13-4-1	シム 26.5-34.8-0.15	11-21-2
クランプブラケット (PTT-L)	13-4-2	シム 28-34.8-0.1	11-21-1
クランプブラケット (PTT-R)	13-1-1	シム 35-41.9-0.1	11-51-1
クランプブラケット (PTT-R)	13-1-2	シム 35-41.9-0.15	11-51-2
クランプブラケット (R)	12-1	シム 35-41.9-0.3	11-51-3
グリス	24-10	シム 35-41.9-0.5	11-51-4
グリスフィッティング	12-21	ジョイント	5-7
クリップ	5-23	ジョイント	14-5
クリップ	6-6	ジョイント アッシ (アウトレット)	20-3
クリップ	6-71	ジョイント アッシ (インレット)	20-2
グリップ	15-4	シリンダ	14-9
グリップ	21-43	シリンダ & クランクケースアッシ	1-1
クリップ 13.5 φ	6-45	シリンダヘッドガスケット	3-29
クリップ 15.5 φ	3-48	シリンダピン (ロウ)	13-26-1
クリップ 15.5 φ	3-50	シリンダピン (ロウ)	13-26-2
グリップ コパイロットハンドル	12-26	シリンダピンアッパ	13-21-1
クリップ フュエルパイプ	6-48	シリンダピンアッパ	13-21-2
クリップ フュエルパイプ	6-56	シリンダヘッドアッシ	3-2
クリップ フュエルパイプ	6-69	シリンダヘッドカバーアッシ	3-38
クリップ フュエルパイプ	16-19	シリンダヘッドカバーガスケット	3-39
グロメット	5-53	シリンダヘッドコンプリート	3-1-1
グロメット	6-17	シリンダヘッドコンプリート	3-1-2
グロメット	9-50	シリンダヘッドボルト 8-60	3-30
グロメット	10-27	<ス>	
グロメット	21-35	スィベルブラケット	12-20
グロメット 17-2.7	16-13-1	スィベルブラケットアッシ	13-13
グロメット 17-2.7	16-13-2	スィベルブラケットシャフトアッシ	12-11
グロメット 17-2.7	16-13-3	スィベルブラケットシャフトアッシ	13-9
グロメット 17-3	17-26	スクリュ	3-43
グロメット 18-2.5	16-14	スクリュ	5-11
グロメット ウォーターチューブロウ	9-61	スクリュ	6-3
グロメット エプロン	10-33	スクリュ	6-7
グロメット オイルプレッシャスイッチ	9-2	スクリュ	6-18
グロメット コントロールケーブル	16-40	スクリュ	6-30
グロメット スロットルケーブル	16-41	スクリュ	9-15
グロメット バッテリーコード	16-12	スクリュ	11-10
<ケ>		スクリュ	11-12
ケーブルクリップアッシ	18-15	スクリュ	13-32
ケーブルジョイント	18-17	スクリュ	15-8
ケーブルジョイント	17-6	スクリュ	15-10
ケーブルジョイント	18-10	スクリュ	21-2
ケーブルターミナル	21-30	スクリュ	21-5
ケーブルターミナル プラグ	8-27	スクリュ	21-17
ケーブルターミナル プラグ	9-10	スクリュ	21-19
ケーブルターミナル プラグ	21-3	スクリュ	21-41
<コ>		スクリュ	22-4
コイルブラケット	8-8	スクリュ	22-6
コーションデカール (A)	19-9	スタータケース	7-2
コーションデカール B	7-31	スタータケーブル	9-31
コードアッシ	22-11	スタータシール	7-21
コードホルダ	9-46	スタータスプリング	7-3
コッタ	3-21	スタータソレノイド	9-52
コネクティングロッドアッシ	2-6	スタータハンドル	7-12
コネクティングロッドボルト	2-7	スタータブリー	7-19
コパイロットデカール	12-10	スタータモータアッシ	9-11
コントロールレバー	21-44	スタータモータバンド	9-26
<サ>		スタータローブ	7-11
サーモスタット	1-8	スタータロック	7-14
サーモスタットキャップ	1-9	スタータロックカムスプリング	7-17
サーモスタットキャップガスケット	1-10	スタータロックケーブルブラケット	1-18
<シ>		スタータロックスプリング	7-15
シール ラバー エプロン	10-30	スタータロックワイヤ	7-18
シールセット	14-2	スタッド	15-3
シールリング ドラックリンク	18-25	スタッドボルト	3-3
シールリング フックレバー	16-6-1	スタッドボルト	11-63
シールリング フックレバー	16-6-2	ステアリングシャフトアッシ	12-34
シールワッシャ	14-18	ステアリングフックプレート	18-26
シフトアーム (リモートコントロール)	18-5	ステアリングブラケット	12-86
シフトアーム B	17-2	ステー	5-54
シフトギヤアッシ	21-29	ステー エアイベント	6-66
シフトデカール (FNR)	16-37	ストップリバーロックレバーグリップ	12-27

ストップリバーロックレバーグリップ	12-79	タッチアップペイント (アクアマリン)	24-11
ストップリバーロックレバーグリップ	13-37	タッピングスクリュ	10-31
ストップスイッチアッシ	16-27	タッピングスクリュ 5-16	5-52
ストップスイッチアッシ (ロープ付)	22-9	タンクフィラキャップガasket	20-14
ストップスイッチランヤードアッシ (カール付)	16-28	ダンバ (アツパ)	12-57
ストップスイッチランヤードアッシ (カール付)	22-10	ダンバ (アツパ)	12-58
ストレージデカール	16-34	ダンバ (ロウ)	12-43
スナップクラッチピン	11-31	ダンバスタータモーター	9-27
スナップピン	13-12	ダンバラバー	12-47
スナップピン d=8	17-9	<チ>	
スナップピン d=8	18-13	チルトスイッチカバー	21-42
スナップピン d=8	18-19	チルトスイッチプラグ	21-45-1
スナップリテーナ d=8	17-3	チルトスイッチプラグ	21-45-2
スパークテスト (PET-4000)	24-7	チルトストッパ	12-64
スパークプラグ (DCPR6E)	3-46	チルトストッパアッシ	13-14-1
スパークプラグデカール	7-32	チルトストッパアッシ (PTT)	13-14-2
スピードメータアッシ (50MPH)	24-19-1	チルトストッパグリップ	13-16
スピードメータアッシ (75MPH)	24-19-2	チルトストッパスプリング	13-18
スピードメータキット (50MPH)	24-18-1	チルトハンドル	19-2
スピードメータキット (75MPH)	24-18-2	<ツ>	
スピードメータセンサ	24-20	ツインリモコンボックスキット	23-1
スプリットピン 2-12	12-76	ツールキット	24-29
スプリットピン 3-22	11-70	<テ>	
スプリング	5-39	ディスク コパイロット	12-31
スプリング	14-23	ディスタンスピース	12-15
スプリングクラッチ	11-29	ティラハンドル	15-2
スプリングシート	14-22	ティラハンドルサブアッシ	15-1
スプリングピン	12-65	テーパードロラベアリング	11-37
スプリングピン 3.5-16	13-15	テーパードロラベアリング 30205	11-3
スプリングピン 3-12	11-54	デカール (トールハツ)	22-14
スプリングピン 3-12	17-25	デカール (レバー)	22-13
スプリングリテーナ クラッチ	11-30	デカールセット (F25B)	19-8-2
スプリングワッシャ	6-63	デカールセット (F30B)	19-8-1
スプリングワッシャ	9-20	テストプロベラ	24-8
スプリングワッシャ	9-23	デテントスプリング	21-20
スパーサ	21-6	デテントリテーナ	21-18
スパーサ 6.2-9-15.7	6-23	デテントローラ	21-15
スパーサ 6.2-9-15.7	16-4	テンジョンカバー	4-12
スパーサ ドラッグリンク H	18-21	テンジョンスプリング	4-15
スラストプレート	21-11	テンジョンスプリングフック	4-16
スラストプレート (アツパ)	12-39	<ト>	
スラストホルダ プロベラ	11-71	トップカウルアッシ (サービス)	19-1
スラストロッド	12-18	トップカウルシール	19-5
スラストロッドスプリング	12-19	ドライブギヤ	21-31
スロットルアーム	21-24	ドライブシャフト (L)	11-36-2
スロットルカムアッシ (25)	5-38-2	ドライブシャフト (S)	11-36-1
スロットルカムアッシ (30)	5-38-1	ドライブシャフト (UL)	11-36-3
スロットルシャフト	15-5	ドライブシャフトスプリング	11-34
スロットルシャフトサポート	15-9	ドライブシャフトスプリングガイド	11-35
スロットルシャフトダンバ A	15-6	ドライブシャフトハウジング (L)	10-11-2
スロットルデカール	15-16	ドライブシャフトハウジング (S)	10-11-1
スロットルドラム	17-15	ドライブシャフトハウジングガasket	10-8
スロットルフリクションアーム	21-25	ドライブプーリー	4-1
スロットルボディアッシ (25)	5-37-2	ドラッグリンクアッシ H	18-20
スロットルボディアッシ (30)	5-37-1	ドリブンプーリー	4-6
スロットルワイヤ	15-21	トリムタブ	11-6
スロットルワイヤブラケット	17-14	トリムメーターキット	24-25
<セ>		ドレンスクリュ	6-9
セーフティロープ 6-1600mm	24-1	ドレンボルト	10-13
セッティングピース チルトストッパ	12-70	<ナ>	
セッティングプレート チルトストッパ	12-67	ナイロンナット 3/8	18-23
<ソ>		ナイロンナット 12P-1.25	12-48
ソレノイドスイッチコード (B) (L=130)	9-57	ナイロンナット 4P0.7	11-9
ソレノイドスイッチコード (B) (L=150)	9-56	ナイロンナット 6P1.0	19-4
<タ>		ナイロンナット 7/8	12-14
ターミナルキャップ	9-30	ナイロンナット 8P1.25	12-32
ターミナルキャップ	9-32	ナット	4-4
ターミナルキャップ	9-33	ナット	5-34
ターミナルキャップ	9-58	ナット	6-61
ターミナルキャップ	13-33	ナット	7-24
ターミナルホルダ	6-11	ナット	9-21
タイミングベルト	4-10	ナット	9-40
タイミングベルトテンジョン	4-11	ナット	11-64
ダウエルピン 4-10	11-47	ナット	12-16
ダウエルピン 6-12	1-2	ナット	13-40
ダウエルピン 6-12	1-20	ナット	14-6
ダウエルピン 6-12	3-31	ナット	15-14
ダウエルピン 6-12	5-2	ナット	15-23
ダウエルピン 6-12	10-10	ナット	17-7
タコメータ (オイルランプ付)	24-14	ナット	17-22
タコメータアッシ	24-12	ナット	18-11
タコメータリードワイヤ	24-17	ナット	21-8
ダストシール	14-7	ナット	21-33

ナット 10P1.5	12-56	フェルフィルタアッシ	6-57
ナット 18P1.5	8-4	フェルフィルタバンド	6-49
ナット P1.25	13-44	フェルフィルタラバマウント	6-35
ナット ベベルギヤ B	11-23	フェルホース	5-36
<ニ>		フェルホース	5-56
ニップル	5-15	フェルホース	6-36
ニップル ウォータ	16-21	フェルホース	6-37
ニュートラルスイッチ	16-25	フェルホース	6-38
ニュートラルスイッチ (リモートコントロール)	22-3	フェルホース	6-39
ニュートラルスイッチアクチエータ	16-26	フェルホース	6-40
ニュートラルロックアーム	21-38	フェルボンブアッシ	6-51
ニュートラルロックスプリング	21-39	フェルレールアッシ	5-5
<ハ>		フェルレギュレータ	6-15
パイプジョイント	6-41	フライホイールアッシ	8-1
パイロットランブアッシ	16-23	プライマバルブ	20-4
バックアップリング	14-14	プライマバルブアッシ	20-1-1
バッテリーケーブル	9-29	プライマバルブアッシ	20-1-2
バルサコイル #1	8-10	ブラグ	3-36
バルサコイル #2	8-11	ブラグ	11-4
バルブアッシ	5-8	ブラグ	18-2
バルブシート	14-19	ブラグ (ECU)	8-17
バルブスプリング	3-19	ブラグ (オルタネータ カブラ)	8-6
バルブスプリングシート	3-22	ブラグキャップ (抵抗入り)	8-34
パワーヘッドガスケットセット	25-3	ブラケット エレクトリック	9-35
ハンガ	1-21	ブラケット シフトアーム	18-14
バンドリードワイヤ	22-17	ブラシホルダアッシ	9-14
バンドリードワイヤ 104	8-28	プラスチックリベット 6.5	15-15
バンドリードワイヤ 104	8-29	フラッシングブラグ	24-28
バンドリードワイヤ 158	6-72	ブランジャアッシ	10-2
バンドリードワイヤ 158	8-30	ブリーザチャンバカバー	3-42
バンドリードワイヤ 158	8-31	ブリーザホース	3-47
バンドリードワイヤ 158	10-5	フリースロットルスプリング	21-23
<ヒ>		フリースロットルドラム	21-47
ピストン (STD)	2-8	フリースロットルレバー	21-16
ピストンピン	2-12	フリースロットルローラ	21-21
ピストンピンクリップ	2-13	フリーピストン	14-13
ピストンリング (STD) 1st	2-9	フリクションスプリング	7-16
ピストンリング (STD) 2nd	2-10	フリクションスプリング	12-69
ピストンリング オイル (STD)	2-11	フリクションピース	15-11
ピストンリングセット (STD)	25-2	フリクションプレート	7-9
ピストンロッドアッシ	14-11	フリクションレバーアッシ	12-25
ピクアップフェルボアッシ (25L)	20-15	プレート	6-32
ピニオンアッシ	9-12	プレート	9-41
ピボットボルト	12-73	プレート	10-23
ヒューズ 20A	9-9	プレート コパイロット	12-35
ヒューズ 20A	24-6	プレート シリンダヘッド	3-34
ヒューズワイヤアッシ	9-8	プレート マップセンサ	5-24
ピンクラッチ	11-28	プレート ロックアーム	21-49
<フ>		ブレンシャフトベアリング (ブルー)	2-3
フィルタ	6-60	ブレンシャフトベアリング (レッド)	2-2
フィルタ	6-14	ブレイコテッドボルト	4-9
フィルタ	20-18	フロート	6-4
フックレバー	16-5	フロートアームピン	6-5
プッシュロッド クラッチ	11-32	フロートバルブアッシ (バルブピン付)	6-8
プッシング 1	9-16	プロテクタ	6-42
プッシング 10.2-12-29.5	12-66	プロテクタ	6-43
プッシング 13-16-40	13-22-1	プロテクタ	8-25
プッシング 13-16-40	13-22-2	プロテクタ	15-24
プッシング 13-17-19.5	13-23-1	プロベラアッシ (10") DS	11-66-2
プッシング 13-17-19.5	13-23-2	プロベラアッシ (11") DS	11-66-3
プッシング 14-16.5-171.7	16-7	プロベラアッシ (12") DS	11-66-4
プッシング 18-24-22	13-27-1	プロベラアッシ (13") DS	11-66-5
プッシング 18-24-22	13-27-2	プロベラアッシ (9") DS	11-66-1
プッシング 2	9-17	プロベラシャフト	11-26
プッシング 26-32	12-13	プロベラシャフトハウジング	11-14
プッシング 8.4-10-11	15-7	プロベラシャフトハウジングアッシ	11-13
プッシング A	21-12	プロベラナット	11-68
プッシング B	21-4	プロベラハードウェアキット	11-67
プッシング D	21-48	<ヘ>	
プッシング ハンドル	15-17	ペーパーパレータ	6-1
プッシング ブラケットシャフト	12-38	ベベルギヤ A アッシ	11-20
プッシング ブラケットボルト	13-10	ベベルギヤ B	11-22
フェルインジェクタアッシ	5-12	ベベルギヤ C	11-24
フェルクルーアッシ	6-27	ベルトガイド	4-3
フェルゲージベントキャップアッシ	20-13	ベルトカバー	7-25
フェルコネクタ	20-9-1	<ホ>	
フェルコネクタ	20-9-2	ホース	3-49
フェルコネクタ (エンジン メール)	16-15	ホース	5-22
フェルコネクタ (エンジン フィメール)	20-10	ホース	6-19
フェルコネクタプロテクタ	16-16	ホース	6-26
フェルコネクタマーク	20-8	ホース	6-47
フェルタンクアッシ 25L (トール)	20-12	ホース	6-54
フェルフィードポンブアッシ	6-13	ホース	6-55

ホース	6-67	ボルト	13-38
ホース	6-70	ボルト	14-26
ホース	10-4	ボルト	14-32
ホース	11-74	ボルト	16-10
ホース	16-18	ボルト	16-17
ホース	16-20	ボルト	16-22-1
ホース	20-6-1	ボルト	16-22-2
ホース	20-6-2	ボルト	16-32
ホース	20-7-1	ボルト	16-38
ホース	20-7-2	ボルト	16-39
ボール	14-21	ボルト	17-18
ボールスチール 3/8	11-33	ボルト	17-19
ボールジョイントコネクタ	17-21	ボルト	18-4
ホールディングプレート	5-10	ボルト	18-7
ホールディングプレート	5-17	ボルト	18-16
ボールベアリング 6205	11-16	ボルト	18-27
ボトムカウル	16-1	ボルト	21-14
ボトムカウル	16-2	ボルト	21-34
ホルダ	9-51	ボルト	24-4
ホルダ シフトレバーシャフト	17-4	ボルト 3/8-50	18-22
ホルダ シフトレバーシャフト	18-3	ボルト 5-10	5-3
ボルト	1-5	ボルト 5-16	5-18
ボルト	1-11	ボルト 6-12	13-24-1
ボルト	1-15	ボルト 6-12	13-24-2
ボルト	1-16	ボルト 8-40	10-16
ボルト	1-19	ボルト 8-90	1-4
ボルト	1-22	ボルト コパイロット	12-29
ボルト	3-12	ボルト スタータシャフト	7-10
ボルト	3-26	ボルト スタータブラケット	13-42
ボルト	3-32	ボルト セムス	9-53
ボルト	3-35	ボルト マウントラバー	12-55
ボルト	3-40	ボルト マウントラバーロウ	12-45
ボルト	4-13	ボルト ワッシャー付	8-15
ボルト	5-19	ボルト ワッシャー付	9-34
ボルト	5-25	ボルト ワッシャー付	12-24
ボルト	5-29	ボルト ワッシャー付	12-53
ボルト	5-32	ボルト ワッシャー付	13-6
ボルト	5-35	ボルト メータアッシ	24-21
ボルト	5-41	ポンプ	14-25
ボルト	5-44	ポンプケース (アッパ)	11-40
ボルト	5-47	ポンプケース (ロウ)	11-43
ボルト	5-55	ポンプケースガスケット	11-46
ボルト	6-24	ポンプケースライナ	11-41
ボルト	6-31	<マ>	
ボルト	6-50	マウント モータカバーロア	6-21
ボルト	6-53	マウント モータカバーロア	16-3
ボルト	7-20	マウントブラケット	12-42
ボルト	7-22	マウントホールディングプレート (ロウ)	12-50
ボルト	7-28	マツセンサ	9-49
ボルト	7-29	マップセンサ	5-21
ボルト	8-7	マニュアルバルブアッシ	14-1
ボルト	8-9	<メ>	
ボルト	8-12	メインスイッチアッシ	16-24
ボルト	8-18	メインスイッチアッシ	22-1
ボルト	8-24	メインスイッチキー (No.301)	22-2-1
ボルト	8-35	メインスイッチキー (No.302)	22-2-2
ボルト	9-7	メインスイッチキー (No.303)	22-2-3
ボルト	9-22	メーターリードワイヤ	24-26
ボルト	9-25	メータバルブ 12V-1.7W	24-22
ボルト	9-28	メータバルブ 12V-1.7W	24-24
ボルト	9-37	メータバルブ 12V-1.8W	24-13
ボルト	9-45	メータバルブ 12V-1.8W	24-16
ボルト	9-47	<モ>	
ボルト	9-62	モータアッシ	14-28
ボルト	9-63	<ラ>	
ボルト	10-15	ラチェット	7-5
ボルト	10-20	ラバーマウント	5-26
ボルト	10-26	ラバーマウント	8-21
ボルト	10-35	ラバーマウント	9-42
ボルト	10-36	ラバーマウント (アッパ)	12-54
ボルト	11-7	ラバーマウント (エアイベント)	6-65
ボルト	11-19	ラバーマウント (ロウ)	12-44
ボルト	11-50	ラバーマウント 8.5-14-2.5	6-22
ボルト	11-58	ラバーマウントリテーナ	12-62
ボルト	11-61	ラベルオイルプレッシャ	16-35
ボルト	11-62	<リ>	
ボルト	12-9	リードワイヤバンド	8-32
ボルト	12-36	リードワイヤバンド	8-37
ボルト	12-51	リードワイヤバンド 300	13-20
ボルト	12-63	リール	7-4
ボルト	12-68	リギングボルトセット	24-30-1
ボルト	12-87	リギングボルトセット	24-30-2
ボルト	13-8	リコイルスタータアッシ	7-1

リザーブタンク	14-31	ワッシャ 5.3-12-1	5-4
リターンズスプリング	7-7	ワッシャ 6.5-19-3.2	4-8
リターンズスプリング	7-8	ワッシャ 6.5-21-1	5-42
リテーナ	3-20	ワッシャ 6.5-21-1	6-20
リバースロック	12-71	ワッシャ 6.5-21-1	16-33
リバースロックアーム	12-72	ワッシャ 6.5-23-1.5	13-25-1
リバースロックスプリング(L)	12-85-1	ワッシャ 6.5-23-1.5	13-25-2
リバースロックスプリング(S)	12-85-2	ワッシャ 6-16-1.5	5-27
リバースロックリンク	12-83	ワッシャ 6-16-1.5	7-23
リバースロックレバー	12-77	ワッシャ 6-16-1.5	7-30
リバースロックレバー	13-35	ワッシャ 6-16-1.5	8-19
リバースロックレバーグリップ	12-78	ワッシャ 6-16-1.5	8-22
リバースロックレバーグリップ	13-36	ワッシャ 6-16-1.5	9-44
リバースロックレバーシャフト	12-80	ワッシャ 6-16-1.5	11-59
リバースロックレバースプリング	12-84	ワッシャ 6-16-1.5	12-74
リバースロックロッド	12-75	ワッシャ 6-16-1.5	12-82
リベット 3-22	12-5-1	ワッシャ 6-16-1.5	16-11-1
リベット 3-22	12-5-2	ワッシャ 6-16-1.5	16-11-2
リモートコントロールフィッティングアッシ	18-1	ワッシャ 6-16-1.5	17-17
リモートコントロールヘッドアッシ (RC5A)	21-1-1	ワッシャ 6-16-1.5	19-3
リモートコントロールヘッドアッシ (RC5B)	21-1-2	ワッシャ 8.1-16-1.5	10-37
リヤハウジング	21-36	ワッシャ 8.1-20-0.8	12-28
リヤパネル	21-37	ワッシャ 8.5-18-1.6	17-8
リンクロッドアッシ(スロットル)	17-20	ワッシャ 8.5-18-1.6	18-12
<レ>		ワッシャ 8.5-18-1.6	18-18
レクチファイアコンプリート	9-6	ワッシャ コパイロット	12-30
レクチファイアコンプリート	24-3	ワッシャ ベベルギア C	11-25
レクチファイヤキット	24-2	ワッシャ マウントラバー	12-60
<ロ>		ワッシャ リモコンボックス	21-7
ロープアンカ	7-13	ワッシャ ロックアーム	21-40
ローラ	21-10	ワッシャ	9-13
ローラ 6.1-14.7-14	19-6	<高>	
ローラベアリング 18-25-2.5	11-15	高圧フェルフィルタ	6-34
ローラベアリング 20-27-30	11-2	<C>	
ローラリテーナ	21-22	C リング	14-4
ロッカアーム	3-7	C リング d=18	13-29-1
ロッカアームシャフト (Ex)	3-10	C リング d=18	13-29-2
ロッカアームシャフト (In)	3-11	C リング d=28	12-41
ロッカシャフトスプリング(L=30)	3-13	<E>	
ロッカシャフトスプリング(L=50)	3-14	ECU アッシ (25)	8-16-3
ロックプレート アッパ	12-61	ECU アッシ (25) EU	8-16-4
ロックプレート マウントラバー	12-59	ECU アッシ (30)	8-16-1
ロックワッシャ	4-5	ECU アッシ (30) EU	8-16-2
ロッドスナップ 5-3	18-8	ECU コードアッシ (EP&EPT)	8-26-2
ロウユニットアッシ(L)	25-5-2	ECU コードアッシ (MF&EPT)	8-26-1
ロウユニットアッシ(S)	25-5-1	ECU ブラケットアッシ	8-20
ロウユニットガスケットセット	25-4	E リング d=10	7-6
<ワ>		E リング d=5	19-7
ワイヤカバー	21-32	E リング d=6	21-26
ワイヤリングダイヤフラムデカール	9-64	<I>	
ワッシャ	1-6	ISC バルブ	9-38
ワッシャ	3-27	<O>	
ワッシャ	3-33	O リング	5-13
ワッシャ	4-14	O リング	5-14
ワッシャ	5-33	O リング	5-31
ワッシャ	6-62	O リング	6-2
ワッシャ	9-19	O リング	6-10
ワッシャ	9-24	O リング	6-12
ワッシャ	9-39	O リング	6-16
ワッシャ	10-14	O リング	6-28
ワッシャ	10-17	O リング	6-29
ワッシャ	10-32	O リング	6-59
ワッシャ	11-65	O リング	9-18
ワッシャ	12-17	O リング	14-24
ワッシャ	12-33	O リング	20-17
ワッシャ	12-49	O リング 1.5-3.5	14-20
ワッシャ	12-88	O リング 1.9-4.8	5-6
ワッシャ	13-39	O リング 1.9-9.8	14-34
ワッシャ	15-13	O リング 2.0-10.0	9-5
ワッシャ	15-22	O リング 2.4-12.3	14-8
ワッシャ	18-28	O リング 2.4-27.7	14-15
ワッシャ	21-9	O リング 2.4-5.8	11-56
ワッシャ	21-13	O リング 2.4-66.6	14-30
ワッシャ	21-27	O リング 2.4-9.8	14-3
ワッシャ 9.6-18-2	18-24	O リング 2-28.5	14-12
ワッシャ 12.5-32-2.5	11-69	O リング 2-34.5	14-17
ワッシャ 13.2-21.8-2	3-15	O リング 2-43.5	14-16
ワッシャ 13-34-3	12-46	O リング 2-62.5	14-29
ワッシャ 13-34-3	13-43	O リング 3.1-24.4	3-45
ワッシャ 18.2-34-1	13-28-1	O リング 3.5-21.7	11-57
ワッシャ 18.2-34-1	13-28-2	O リング 3.5-25.7	6-52
ワッシャ 19-34-3	8-5	O リング 3.5-36	11-48
ワッシャ 39-52-1	15-18	O リング 3-62.5	11-17

O リング 9.8-1.9	5-16
O リング オイルポンプアウト	3-28
O リング ブラケットシャフト	12-40
<P>	
PTT スイッチアッシ	16-29
PTT スイッチアッシ	22-5
PTT スイッチカバー	22-7
PTT スイッチブラケット	16-31
PTT スラストロッド	13-11
PTT ソレノイドスイッチ (A) (UP)	9-54
PTT ソレノイドスイッチ (B) (DN)	9-55
PT アッシ	13-19

INDEX

"<A>			
Adjust Screw"	21-28	Bolt	9-28
Adjusting Nut	3-9	Bolt	9-34
Adjusting Screw	3-8	Bolt	9-37
Adjusting Screw	15-12	Bolt	9-45
Air Filter	5-50	Bolt	9-47
Air Vent Assy	6-64	Bolt	9-53
Alternator Assy.	8-2	Bolt	9-62
Anode	1-14	Bolt	9-63
Anode	12-8	Bolt	10-15
Anode	13-7	Bolt	10-16
Anode Plug	1-12	Bolt	10-20
Apron	10-29	Bolt	10-26
Assist Cord (Blk)	24-27-2	Bolt	10-35
Assist Cord (Blu)	24-27-1	Bolt	10-36
Assist Cord (Red)	22-12	Bolt	11-7
Assist Cord (Red)	24-27-3	Bolt	11-19
"		Bolt	11-50
Back-Up Ring"	14-14	Bolt	11-58
Ball	11-33	Bolt	11-61
Ball	14-21	Bolt	11-62
Ball Bearing	11-16	Bolt	12-9
Ball Joint Connector	17-21	Bolt	12-24
Band	6-72	Bolt	12-29
Band	8-28	Bolt	12-36
Band	8-29	Bolt	12-45
Band	8-28	Bolt	12-51
Band	8-30	Bolt	12-53
Band	8-31	Bolt	12-55
Band	10-5	Bolt	12-63
Band	22-17	Bolt	12-68
Battery Cable	9-29	Bolt	12-87
Belt Cover	7-25	Bolt	13-6
Belt Guide	4-3	Bolt	13-8
Bevel Gear Assy (A)	11-20	Bolt	13-24-1
Bevel Gear B	11-22	Bolt	13-24-2
Bevel Gear C	11-24	Bolt	13-38
Bolt	1-4	Bolt	13-42
Bolt	1-5	Bolt	14-26
Bolt	1-11	Bolt	14-32
Bolt	1-15	Bolt	16-10
Bolt	1-16	Bolt	16-17
Bolt	1-19	Bolt	16-22-1
Bolt	1-22	Bolt	16-22-2
Bolt	3-12	Bolt	16-32
Bolt	3-26	Bolt	16-38
Bolt	3-32	Bolt	16-39
Bolt	3-35	Bolt	17-18
Bolt	3-40	Bolt	17-19
Bolt	4-13	Bolt	18-4
Bolt	5-3	Bolt	18-7
Bolt	5-18	Bolt	18-16
Bolt	5-19	Bolt	18-22
Bolt	5-25	Bolt	18-27
Bolt	5-29	Bolt	21-14
Bolt	5-32	Bolt	21-34
Bolt	5-35	Bolt	24-4
Bolt	5-41	Bottom Cowl	16-1
Bolt	5-44	Bottom Cowl	16-2
Bolt	5-47	Bracket	9-35
Bolt	5-55	Bracket	18-14
Bolt	6-24	Breather Chamber Cover	3-42
Bolt	6-31	Breather Hose	3-47
Bolt	6-50	Brush Holder Assy	9-14
Bolt	6-53	Bushing	9-16
Bolt	7-10	Bushing	9-17
Bolt	7-20	Bushing	12-13
Bolt	7-22	Bushing	12-38
Bolt	7-28	Bushing	12-66
Bolt	7-29	Bushing	13-10
Bolt	8-7	Bushing	13-22-1
Bolt	8-9	Bushing	13-22-2
Bolt	8-12	Bushing	13-23-1
Bolt	8-15	Bushing	13-23-2
Bolt	8-18	Bushing	13-27-1
Bolt	8-24	Bushing	13-27-2
Bolt	8-35	Bushing	15-7
Bolt	9-7	Bushing	15-17
Bolt	9-22	Bushing	21-4
Bolt	9-25	Bushing	21-12
Bushing	21-48		
"<C>			
Cable Clip Assy"	18-15		
Cable Joint	17-6		
Cable Joint	18-10		
Cable Joint	18-17		
Cable Terminal	21-30		
Cable Terminal Plug	8-27		
Cable Terminal Plug	9-10		
Cable Terminal Plug	21-3		
Cam Rod (L)	11-52-2		
Cam Rod (S)	11-52-1		
Cam Rod (U)	11-52-3		
Cam Rod Bushing	11-55		
Cam Rod Holder	11-60		
Camshaft Assy	3-4		
Camshaft Assy	3-5		
Cap	5-9		
Cap	14-33		
Cap Nut	12-12		
Caution Decal (A)	19-9		
Caution Decal (B)	7-31		
Clamp	3-41		
Clamp	5-20		
Clamp	6-25		
Clamp	6-44		
Clamp	6-46		
Clamp	8-13		
Clamp	8-14		
Clamp	8-36		
Clamp	9-36		
Clamp	10-21		
Clamp	12-89		
Clamp	13-30		
Clamp	13-31		
Clamp	20-5		
Clamp	20-11		
Clamp Bracket (L)	12-7		
Clamp Bracket (Ptt-L)	13-4-1		
Clamp Bracket (Ptt-L)	13-4-2		
Clamp Bracket (Ptt-R)	13-1-1		
Clamp Bracket (Ptt-R)	13-1-2		
Clamp Bracket (R)	12-1		
Clamp Screw	12-3-1		
Clamp Screw	12-3-2		
Clamp Screw (Ptt)	13-2-1		
Clamp Screw (Ptt)	13-2-2		
Clamp Screw (Ptt)	13-2-3		
Clamp Screw (Ptt)	13-2-4		
Clamp Screw Assy	12-2-1		
Clamp Screw Assy	12-2-2		
Clamp Screw Handle	12-4-1		
Clamp Screw Handle	12-4-2		
Clamp Screw Pad	12-6-1		
Clamp Screw Pad	12-6-2		
Clamp Screw Pad	13-3-1		
Clamp Screw Pad	13-3-2		
Clamp Screw Pad	13-3-3		
Clamp Screw Pad	13-3-4		
Clip	3-48		
Clip	3-50		
Clip	5-23		
Clip	6-6		
Clip	6-45		
Clip	6-48		
Clip	6-56		
Clip	6-69		
Clip	6-71		
Clip	16-19		
Clutch	11-27		
Clutch Cam	11-53		
Coil Bracket	8-8		
Collar	3-16		
Collar	5-28		
Collar	5-40		
Collar	7-26		
Collar	7-27		
Collar	8-23		
Collar	9-43		

Collar	12-37	Engine Basement Seal	10-9	Grommet	10-33
Collar	13-17	Engine Oil	24-31	Grommet	16-12
Collar	13-41	Engine Short Block Kit	25-1-1	Grommet	16-13-1
Collar	17-16	Engine Short Block Kit	25-1-2	Grommet	16-13-2
Collar	18-6	E-Ring	7-6	Grommet	16-13-3
Connecting Rod Assy	2-6	E-Ring	19-7	Grommet	16-14
Connecting Rod Bolt	2-7	E-Ring	21-26	Grommet	16-40
Control Lever	21-44	Exhaust Plug	10-28	Grommet	16-41
Co-Pilot Decal	12-10	Exhaust Valve	3-18	Grommet	17-26
Cord Assy	22-11	Exhaust Valve Stem Seal	3-24	Grommet	21-35
Cord Holder	9-46	Extension Cord	24-5	Ground	12-22
Cotter	3-21	Extension Cord (Ptt)	9-59	Ground	12-23
Coupling	14-27	Extension Housing	10-34	Ground	12-52
Cover	10-18	Extension Housing Kit (UJ)	25-7	Guide Plate Gasket	11-45
Cover	15-20	"<F>		"<H>	
Cover Assy	9-60	Filter	6-60	Hangar"	1-21
Cover Hook	16-9	Filter	6-14	High Pressure Fuel Filter	6-34
Crankshaft Assy	2-1	Filter	20-18	Holder	9-51
C-Ring	12-41	Float	6-4	Holder	17-4
C-Ring	13-29-1	Float Arm Pin	6-5	Holder	18-3
C-Ring	13-29-2	Float Valve Assy	6-8	Holder Plate	5-10
C-Ring	14-4	Flushing Plug	24-28	Holding Plate	5-17
Cup	6-58	Flywheel Assy	8-1	Hook Lever	16-5
Cyl Block & Crankcase Assy	1-1	Free Piston	14-13	Hook Lever Bushing	16-7
Cylinder	14-9	Free Throttle Drum	21-47	Hose	3-49
Cylinder Head Assy	3-2	Free Throttle Lever	21-16	Hose	5-22
Cylinder Head Bolt	3-30	Free Throttle Roller	21-21	Hose	6-19
Cylinder Head Complete	3-1-1	Free Throttle Spring	21-23	Hose	6-26
Cylinder Head Complete	3-1-2	Friction Lever Assy	12-25	Hose	6-47
Cylinder Head Cover Assy	3-38	Friction Piece	15-11	Hose	6-54
Cylinder Head Cover Gasket	3-39	Friction Plate	7-9	Hose	6-55
Cylinder Head Gasket	3-29	Friction Spring	7-16	Hose	6-67
Cylinder Pin (Lower)	13-26-1	Friction Spring	12-69	Hose	6-70
Cylinder Pin (Lower)	13-26-2	Fuel Connector	20-9-1	Hose	10-4
Cylinder Pin (Upper)	13-21-1	Fuel Connector	20-9-2	Hose	11-74
Cylinder Pin (Upper)	13-21-2	Fuel Connector	20-10	Hose	16-18
"<D>		Fuel Connector (Male)	16-15	Hose	16-20
Damper"	9-27	Fuel Connector Mark	20-8	Hose	20-6-1
Damper	12-47	Fuel Connector Protector	16-16	Hose	20-6-2
Damper (Lower)	12-43	Fuel Cooler Assy	6-27	Hose	20-7-1
Damper (Upper)	12-57	Fuel Feed Pump Assy	6-13	Hose	20-7-2
Damper (Upper)	12-58	Fuel Filter Assy	6-57	Hour Meter Assy	24-23
Decal (Lever)	22-13	Fuel Filter Band	6-49	"<I>	
Decal (Tohatsu)	22-14	Fuel Filter Rubber Mount	6-35	Idle Exhaust Port Cover"	10-22
Decal Set	19-8-1	Fuel Gauge Vent Cap Assy	20-13	Idle Exhaust Port Gasket	10-24
Decal Set	19-8-2	Fuel Hose	5-36	Idle Exhaust Port Gasket	10-25
Detent Retainer	21-18	Fuel Hose	5-56	Ignition Coil W/R-Cap	8-33
Detent Roller	21-15	Fuel Hose	6-36	Inner Tube	14-10
Detent Spring	21-20	Fuel Hose	6-37	Insulator	5-30
Disc	12-31	Fuel Hose	6-38	Intake Manifold Assy	5-1
Distance Piece	12-15	Fuel Hose	6-39	Intake Silencer Assy	5-45
Dowel Pin	1-2	Fuel Hose	6-40	Intake Silencer Assy	5-48
Dowel Pin	1-20	Fuel Injector Assy	5-12	Intake Silencer Cover	5-49
Dowel Pin	3-31	Fuel Pump Assy	6-51	Intake Silencer Gasket	5-51
Dowel Pin	5-2	Fuel Rail Assy	5-5	Intake Valve	3-17
Dowel Pin	10-10	Fuel Regulator	6-15	Intake Valve Stem Seal	3-23
Dowel Pin	11-47	Fuel Tank Assy	20-12	Isr Valve	9-38
Drag Link Assy	18-20	Fuse	9-9	"<J>	
Drain Bolt	10-13	Fuse	24-6	Joint"	5-7
Drain Screw	6-9	Fuse Wire Assy	9-8	Joint	14-5
Drive Gear	21-31	"<G>		Joint Assy (Inlet)	20-2
Drive Pulley	4-1	Gas Shock Absorber"	13-34	Joint Assy (Outlet)	20-3
Drive Shaft (L)	11-36-2	Gasket	1-13	"<K>	
Drive Shaft (S)	11-36-1	Gasket	3-37	Key"	4-2
Drive Shaft (UJ)	11-36-3	Gasket	5-43	Key	4-7
Drive Shaft Housing (L)	10-11-2	Gasket	5-46	Key	8-3
Drive Shaft Housing (S)	10-11-1	Gasket	6-33	Key	11-39
Drive Shaft Housing Gasket	10-8	Gasket	10-19	"<L>	
Drive Shaft Spring	11-34	Gasket	11-5	Lead Wire Band"	8-32
Drive Shaft Spring Guide	11-35	Gasket	16-30	Lead Wire Band	8-37
Driven Pulley	4-6	Gear Case Assy	11-1	Lead Wire Band	13-20
Dust Seal	14-7	Gear Oil	24-9	Link Rod Assy (Throttle)	17-20
"<E>		Grease	24-10	Lock Plate	12-59
Ecu Assy"	8-16-1	Grease Fitting	12-21	Lock Plate	12-61
Ecu Assy	8-16-2	Grip	12-26	Lock Washer	4-5
Ecu Assy	8-16-3	Grip	15-4	Lower Unit Assy (L)	25-5-2
Ecu Assy	8-16-4	Grip	21-43	Lower Unit Assy (S)	25-5-1
Ecu Bracket Assy	8-20	Grommet	5-53	Lower Unit Gasket Set	25-4
Ecu Cord Assy	8-26-1	Grommet	6-17	"<M>	
Ecu Cord Assy	8-26-2	Grommet	9-2	Main Switch Assy"	16-24
Electric Starter Kit (F)	25-8	Grommet	9-50	Main Switch Assy	22-1
Engine Basement Assy	10-1	Grommet	9-61	Main Switch Key	22-2-1
Engine Basement Gasket	1-17	Grommet	10-27		

Main Switch Key	22-2-2	O-Ring	9-5	Pump Case (Lower)	11-43
Main Switch Key	22-2-3	O-Ring	9-18	Pump Case (Upper)	11-40
Manual Valve Assy	14-1	O-Ring	11-17	Pump Case Gasket	11-46
Map Sensor	5-21	O-Ring	11-48	Pump Case Liner	11-41
Mat Sensor	9-49	O-Ring	11-56	Push Rod	11-32
Meter Bulb	24-13	O-Ring	11-57	"<Q>	
Meter Bulb	24-16	O-Ring	12-40	Quick-Connector (Male)"	20-16
Meter Bulb	24-22	O-Ring	14-3	"<R>	
Meter Bulb	24-24	O-Ring	14-8	Ratchet"	7-5
Meter Lead Wire	24-26	O-Ring	14-12	Rear Housing	21-36
Motor Assy	14-28	O-Ring	14-15	Rear Panel	21-37
Mount	6-21	O-Ring	14-16	Recoil Starter Assy	7-1
Mount	16-3	O-Ring	14-17	Rectifier Complete	9-6
Mount Bracket	12-42	O-Ring	14-20	Rectifier Complete	24-3
Mount Holding Plate (Lower)	12-50	O-Ring	14-24	Rectifier Kit	24-2
"<N>		O-Ring	14-29	Reel	7-4
Neutral Lock Arm"	21-38	O-Ring	14-30	Remote Control Fitting Assy	18-1
Neutral Lock Spring	21-39	O-Ring	14-34	Remote Control Head Assy	21-1-1
Neutral Switch	16-25	O-Ring	20-17	Remote Control Head Assy	21-1-2
Neutral Switch (Remote Cont)	22-3	Overheat Buzzer	9-48	Reserve Tank	14-31
Neutral Switch Actuator	16-26	Overheat Buzzer	22-8	Retainer	3-20
Nipple	5-15	"<P>		Return Spring	7-7
Nipple	16-21	Pick-Up Elbow Assy"	20-15	Return Spring	7-8
Nut	4-4	Pilot Lamp Assy	16-23	Reverse Lock	12-71
Nut	5-34	Pin	11-28	Reverse Lock Arm	12-72
Nut	6-61	Pinion Assy	9-12	Reverse Lock Lever	12-77
Nut	7-24	Pipe Joint	6-41	Reverse Lock Lever	13-35
Nut	8-4	Piston	2-8	Reverse Lock Lever Grip	12-78
Nut	9-21	Piston Pin	2-12	Reverse Lock Lever Grip	13-36
Nut	9-40	Piston Pin Clip	2-13	Reverse Lock Lever Shaft	12-80
Nut	11-23	Piston Ring	2-9	Reverse Lock Lever Spring	12-84
Nut	11-64	Piston Ring	2-10	Reverse Lock Link	12-83
Nut	12-16	Piston Ring Set	25-2	Reverse Lock Rod	12-75
Nut	12-56	Piston Ring-Oil	2-11	Reverse Lock Spring (L)	12-85-1
Nut	13-40	Piston Rod Assy	14-11	Reverse Lock Spring (S)	12-85-2
Nut	13-44	Pivot Bolt	12-73	Rigging Bolt Set	24-30-1
Nut	14-6	Plain Shaft Bearing	2-2	Rigging Bolt Set	24-30-2
Nut	15-14	Plain Shaft Bearing	2-3	Rivet	12-5-1
Nut	15-23	Plastic Rivet	15-15	Rivet	12-5-2
Nut	17-7	Plate	3-34	Rocker Arm	3-7
Nut	17-22	Plate	5-24	Rocker Arm Shaft	3-10
Nut	18-11	Plate	6-32	Rocker Arm Shaft	3-11
Nut	21-8	Plate	9-41	Rocker Shaft Spring	3-13
Nut	21-33	Plate	10-23	Rocker Shaft Spring	3-14
Nylon Nut	11-9	Plate	12-35	Rod Snap	18-8
Nylon Nut	12-14	Plate	21-49	Roller	19-6
Nylon Nut	12-32	Plug	3-36	Roller	21-10
Nylon Nut	12-48	Plug	8-6	Roller Bearing	11-2
Nylon Nut	18-23	Plug	8-17	Roller Bearing	11-15
Nylon Nut	19-4	Plug	11-4	Roller Retainer	21-22
"<O>		Plug	18-2	Rope Anchor	7-13
Oil Bulb"	24-15	Plug Cap W/Resistance	8-34	Rubber Mount	5-26
Oil Filler Cap	3-44	Plunger Assy	10-2	Rubber Mount	6-22
Oil Filter	1-7	Power Head Gasket Set	25-3	Rubber Mount	6-65
Oil Filter Bolt	1-3	Pre-Coated Bolt	4-9	Rubber Mount	8-21
Oil Level Gauge	10-6	Primer Bulb	20-4	Rubber Mount	9-42
Oil Pressure Decal	16-35	Primer Bulb Assy	20-1-1	Rubber Mount (Lower)	12-44
Oil Pressure Switch	9-1	Primer Bulb Assy	20-1-2	Rubber Mount (Upper)	12-54
Oil Pressure Switch Lead Wire	9-3	Propeller Assy (10")	11-66-2	Rubber Mount Retainer	12-62
Oil Pump Assy	3-25	Propeller Assy (11")	11-66-3	"<S>	
Oil Seal	2-4	Propeller Assy (12")	11-66-4	Safety Rope"	24-1
Oil Seal	2-5	Propeller Assy (13")	11-66-5	Screw	3-43
Oil Seal	3-6	Propeller Assy (9")	11-66-1	Screw	5-11
Oil Seal	10-7	Propeller Hardware Kit	11-67	Screw	6-3
Oil Seal	11-18	Propeller Nut	11-68	Screw	6-7
Oil Seal	11-44	Propeller Shaft	11-26	Screw	6-18
Oil Strainer Assy	10-3	Propeller Shaft Housing	11-14	Screw	6-30
Orifice	6-68	Propeller Shaft Housing Assy	11-13	Screw	9-15
O-Ring	3-28	Protector	6-42	Screw	11-10
O-Ring	3-45	Protector	6-43	Screw	11-12
O-Ring	5-6	Protector	8-25	Screw	13-32
O-Ring	5-13	Protector	15-24	Screw	15-8
O-Ring	5-14	Pt Assy	13-19	Screw	15-10
O-Ring	5-16	Ptt Solenoid Switch (A)	9-54	Screw	21-2
O-Ring	5-31	Ptt Solenoid Switch (B)	9-55	Screw	21-5
O-Ring	6-2	Ptt Switch Assy	16-29	Screw	21-17
O-Ring	6-10	Ptt Switch Assy	22-5	Screw	21-19
O-Ring	6-12	Ptt Switch Assy Bracket	16-31	Screw	21-41
O-Ring	6-16	Ptt Switch Cover	22-7	Screw	22-4
O-Ring	6-28	Ptt Thrust Rod	13-11	Screw	22-6
O-Ring	6-29	Pulsar Coil	8-10	Seal	10-30
O-Ring	6-52	Pulsar Coil	8-11	Seal Ring	16-6-1
O-Ring	6-59	Pump	14-25	Seal Ring	16-6-2

Seal Ring	18-25	Stop Switch Lanyard Assy	16-28	Washer	3-27
Seal Set	14-2	Stop Switch Lanyard Assy	22-10	Washer	3-33
Seal Washer	14-18	Stopper	12-27	Washer	4-8
Setting Piece	12-70	Stopper	12-79	Washer	4-14
Setting Plate	12-67	Stopper	13-37	Washer	5-4
Shift Arm	17-2	Storage Decal	16-34	Washer	5-27
Shift Arm	18-5	Stud	3-3	Washer	5-33
Shift Decal	16-37	Stud	11-63	Washer	5-42
Shift Gear Assy	21-29	Stud	15-3	Washer	6-20
Shift Lever	17-1	Swivel Bracket	12-20	Washer	6-62
Shift Lever Bracket Cover	16-36	Swivel Bracket Assy	13-13	Washer	7-23
Shift Lever Rod	17-5	Swivel Bracket Shaft Assy	12-11	Washer	7-30
Shift Lever Rod	18-9	Swivel Bracket Shaft Assy	13-9	Washer	8-5
Shift Lever Shaft Assy	17-10	"<T>		Washer	8-19
Shift Lever Stopper	17-11	Tachometer Assy".	24-12	Washer	8-22
Shift Lever Stopper	17-12	Tachometer Lead Wire	24-17	Washer	9-13
Shift Position Decal	22-15	Tachometer W/Oil Lamp	24-14	Washer	9-19
Shift Position Side Decal	22-16	Tank Filler Cap Gasket	20-14	Washer	9-24
Shift Rod	17-23	Tapered Roller Bearing	11-3	Washer	9-39
Shift Rod Joint	17-24	Tapered Roller Bearing	11-37	Washer	9-44
Shift Rod Lever	17-13	Tapping Screw	5-52	Washer	10-14
Shim	11-21-1	Tapping Screw	10-31	Washer	10-17
Shim	11-21-2	Tensioner Cover	4-12	Washer	10-32
Shim	11-51-1	Tensioner Spring	4-15	Washer	10-37
Shim	11-51-2	Tensioner Spring Hook	4-16	Washer	11-25
Shim	11-51-3	Terminal Cap	9-30	Washer	11-59
Shim	11-51-4	Terminal Cap	9-32	Washer	11-65
Snap	11-31	Terminal Cap	9-33	Washer	11-69
Snap Pin	13-12	Terminal Cap	9-58	Washer	12-17
Snap Pin	17-9	Terminal Cap	13-33	Washer	12-28
Snap Pin	18-13	Terminal Holder	6-11	Washer	12-30
Snap Pin	18-19	Test Propeller	24-8	Washer	12-33
Snap Retainer	17-3	Thermostat	1-8	Washer	12-46
Solenoid Switch Cord (B)	9-56	Thermostat Cap	1-9	Washer	12-49
Solenoid Switch Cord (B)	9-57	Thermostat Cap Gasket	1-10	Washer	12-60
Spacer	6-23	Throttle Arm	21-24	Washer	12-74
Spacer	16-4	Throttle Body Assy	5-37-1	Washer	12-82
Spacer	18-21	Throttle Body Assy	5-37-2	Washer	12-88
Spacer	21-6	Throttle Cam Assy	5-38-1	Washer	13-25-1
Spark Plug (Dcpr6E)	3-46	Throttle Cam Assy	5-38-2	Washer	13-25-2
Spark Plug Decal	7-32	Throttle Decal	15-16	Washer	13-28-1
Spark Tester	24-7	Throttle Drum Assy	17-15	Washer	13-28-2
Speedometer Assy (50Mph)	24-19-1	Throttle Friction Arm	21-25	Washer	13-39
Speedometer Assy (75Mph)	24-19-2	Throttle Shaft	15-5	Washer	13-43
Speedometer Kit (50Mph)	24-18-1	Throttle Shaft Damper	15-6	Washer	15-13
Speedometer Kit (75Mph)	24-18-2	Throttle Shaft Support	15-9	Washer	15-18
Speedometer Sensor	24-20	Throttle Wire	15-21	Washer	15-22
Split Pin	11-70	Throttle Wire Bracket	17-14	Washer	16-11-1
Split Pin	12-76	Thrust Holder	11-71	Washer	16-11-2
Spring	5-39	Thrust Plate	21-11	Washer	16-33
Spring	11-29	Thrust Plate (Upper)	12-39	Washer	17-8
Spring	14-23	Thrust Rod	12-18	Washer	17-17
Spring Pin	11-54	Thrust Rod Spring	12-19	Washer	18-12
Spring Pin	12-65	Tiller Handle	15-2	Washer	18-18
Spring Pin	13-15	Tiller Handle Sub-Assy	15-1	Washer	18-24
Spring Pin	17-25	Tilt Handle	19-2	Washer	18-28
Spring Retainer	11-30	Tilt Stopper	12-64	Washer	19-3
Spring Seat	14-22	Tilt Stopper Assy	13-14-1	Washer	21-7
Spring Washer	6-63	Tilt Stopper Assy	13-14-2	Washer	21-9
Spring Washer	9-20	Tilt Stopper Grip	13-16	Washer	21-13
Spring Washer	9-23	Tilt Stopper Spring	13-18	Washer	21-27
Starter Cable	9-31	Tilt Switch Cover	21-42	Washer	21-40
Starter Case	7-2	Tilt Switch Plug	21-45-1	Water Pipe (L)	11-72-2
Starter Handle	7-12	Tilt Switch Plug	21-45-2	Water Pipe (S)	11-72-1
Starter Lock	7-14	Timing Belt	4-10	Water Pipe (UL)	11-72-3
Starter Lock Cable Bracket	1-18	Timing Belt Tensioner	4-11	Water Pipe Seal (Lower)	11-42
Starter Lock Cam Spring	7-17	Tool Kit	24-29	Water Pipe Seal (Upper)	11-73
Starter Lock Spring	7-15	Top Cowl Assy (Service)	19-1	Water Pipe Stopper	10-12
Starter Lock Wire	7-18	Top Cowl Seal	19-5	Water Pump Guide Plate	11-49
Starter Motor Assy	9-11	Touch-Up Paint	24-11	Water Pump Impeller	11-38
Starter Motor Band	9-26	Trim Meter Kit	24-25	Water Pump Repair Kit	25-6
Starter Pulley	7-19	Trim Tab	11-6	Water Strainer	11-11
Starter Rope	7-11	Twinn Remote Control Kit	23-1	Water Strainer Set	11-8
Starter Solenoid	7-21	"<V>		Water Temperature Sensor	9-4
Starter Solenoid	9-52	Valve Assy (Pressure Check)".	5-8	Wave Washer	12-81
Starter Spring	7-3	Valve Seat	14-19	Wave Washer	15-19
Stay	5-54	Valve Spring	3-19	Wave Washer	16-8
Stay	6-66	Valve Spring Seat	3-22	Wave Washer	21-46
Steering Bracket	12-86	Vapor Separator Assy	6-1	Wire Cover	21-32
Steering Hook Plate	18-26	Voltmeter Assy	24-21	Wiring Diagram Decal	9-64
Steering Shaft Assy	12-34	"<W>			
Stop Switch Assy	16-27	Washer".	1-6		
Stop Switch Assy	22-9	Washer	3-15		

INDEX (Parts Number)

1H2-31534-0	13-20	346-64081-0	11-51-1	369-84398-0	10-5	3AC-02409-0	5-48
309-00131-0	4-7	346-64082-0	11-51-2	394-70250-0	20-10	3AC-02414-0	5-51
309-06972-0	5-20	346-64083-0	11-51-3	394-70260-0	16-15	3AC-02416-0	5-49
309-06972-0	8-13	346-64084-0	11-51-4	398-06830-0	16-27	3AC-02418-0	5-46
309-06972-0	8-36	346-64121-5	11-68	398-06972-0	8-14	3AC-02501-0	9-41
309-06972-0	9-36	346-64124-5	11-69	398-62396-1	12-23	3AC-03116-0	6-10
309-65032-0	9-61	346-64211-6	11-26	398-62396-1	13-5	3AC-03169-0	8-17
332-60005-2	3-36	346-64218-0	11-28	398-76083-0	16-26	3AC-03230-0	6-4
332-60005-2	11-4	346-64219-0	11-31	3A0-76079-0	5-28	3AC-03234-0	6-18
332-60006-0	3-37	346-64231-5	11-71	3A0-76079-0	7-26	3AC-03235-0	6-2
332-60006-0	11-5	346-64302-5	11-36-2	3A0-76079-0	8-23	3AC-03292-0	6-9
332-60103-0	11-17	346-64303-5	11-36-3	3A0-76079-0	9-43	3AC-03952-0	5-30
332-62101-0	12-6-1	346-64327-0	11-34	3A1-60235-0	11-8	3AC-04310-0	6-13
332-62101-0	12-6-2	346-64328-0	11-35	3A3-06830-0	22-9	3AC-04313-0	6-17
332-62101-0	13-3-1	346-65013-0	11-44	3A3-62396-1	12-52	3AC-04319-0	9-50
332-62101-0	13-3-2	346-65017-2	11-43	3A3-72560-0	22-5	3AC-05019-0	7-12
332-62101-0	13-3-3	346-66037-0	11-60	3A3-72591-0	22-7	3AC-05090-0	7-1
332-62101-0	13-3-4	346-66321-0	12-75	3A3-76037-0	8-27	3AC-05105-0	7-2
332-64221-0	11-29	346-66322-0	12-71	3A3-76037-0	9-10	3AC-05207-0	7-18
332-65022-0	11-39	346-66323-1	12-84	3A3-76086-1	22-3	3AC-05258-0	7-17
332-66021-0	11-56	346-66331-0	12-85-2	3A3-76115-0	22-11	3AC-05913-0	5-52
332-70201-0	20-11	346-66334-0	12-27	3A3-81301-0	23-1	3AC-06008-1	8-8
332-72306-0	24-9	346-66334-0	12-79	3A3-83314-2	21-30	3AC-06071-0	8-10
332-72309-0	24-10	346-66334-0	13-37	3A3-84307-0	21-20	3AC-06101-0	8-1
332Q62102-1	12-4-1	346-67113-0	6-21	3A3-84364-2	21-31	3AC-06123-0	8-2
332Q62102-1	12-4-2	346-67113-0	6-23	3A3-84365-1	21-24	3AC-06133-0	8-25
334-00131-0	8-3	346-67114-1	6-23	3A3-84368-0	21-46	3AC-06135-0	9-51
334-65012-0	11-47	346-67114-1	16-4	3A3-84374-0	21-6	3AC-06302-0	6-65
336-06973-0	13-30	346-67115-0	5-42	3A3-84375-0	21-5	3AC-06401-3	8-16-1
336-60007-0	24-28	346-67115-0	6-20	3A3-84376-0	21-35	3AC-06469-0	8-33
336-62415-0	11-48	346-67115-0	16-33	3A3-84381-0	21-29	3AC-06864-0	8-9
336-66319-1	12-73	346Q60101-6	11-14	3A3-84383-0	21-9	3AC-06901-0	9-35
336-76091-0	8-37	346Q61110-5	10-34	3A3-84391-0	21-47	3AC-06919-0	9-60
338-01133-0	5-23	346Q87323-5	11-13	3A3-84398-0	22-17	3AC-06920-0	5-26
338-01133-0	6-71	348-65029-1	11-45	3A3-84401-0	21-38	3AC-06920-0	8-21
338-02215-0	6-48	349-62126-0	12-13	3A3-84403-0	21-39	3AC-06920-0	9-42
338-02215-0	6-56	349-66311-0	12-77	3A3-84404-0	21-43	3AC-06952-0	6-11
338-02215-0	6-69	349-66312-0	12-83	3A3-84406-0	21-49	3AC-06999-0	8-34
338-02215-0	16-19	349-66313-0	12-72	3A3-84407-0	21-40	3AC-07010-1	3-4
338-67147-0	16-6-1	349Q62993-2	12-64	3A3-84421-0	21-10	3AC-07233-0	5-24
338-67147-0	16-6-2	350-63046-0	15-7	3A3-84422-0	21-11	3AC-07421-0	10-6
338-67163-0	16-14	350-64222-1	11-30	3A3-84423-0	21-18	3AC-07435-0	3-47
344-03244-0	6-6	350-67105-0	16-7	3A3-84424-0	21-21	3AC-07613-0	9-3
344-67177-0	12-21	350-67154-0	15-15	3A3-84425-0	21-23	3AC-09056-1	6-45
345-01111-0	1-2	353-00132-0	8-4	3A3-84426-0	21-22	3AC-10019-0	6-33
345-01111-0	1-20	353-00133-0	8-5	3A3-84427-0	21-28	3AC-10046-0	6-28
345-01111-0	3-31	353-06821-0	16-28	3A3-84428-0	21-25	3AC-10087-0	6-44
345-01111-0	5-2	353-06821-0	22-10	3A3-84429-0	21-32	3AC-10095-0	6-16
345-01111-0	10-10	353-61334-0	12-46	3A3-84431-0	21-12	3AC-10098-0	5-8
345-05122-1	13-25-1	353-61334-0	13-43	3A3-84432-0	21-4	3AC-10099-0	5-9
345-05122-1	13-25-2	353-62415-0	12-40	3A3-84435-0	21-48	3AC-10100-1	5-37-1
345-05214-1	12-80	353-62417-0	12-38	3A3-84442-0	21-14	3AC-10104-0	5-43
345-06915-0	10-21	353-62423-1	12-39	3A3-84451-0	21-42	3AC-10130-0	5-50
345-06915-0	13-31	353-63207-0	13-17	3A3-84452-0	21-45-1	3AC-10144-0	6-49
345-61322-2	12-60	353-67162-0	16-12	3A3-84452-0	21-45-2	3AC-10145-0	6-35
345-62121-1	12-18	353-72546-0	22-12	3AA-60108-0	4-9	3AC-10150-0	6-1
345-62122-2	12-19	353-72546-0	24-27-3	3AA-62103-0	12-3-1	3AC-10154-0	6-15
345-62415-0	6-52	353-72547-0	24-27-1	3AA-62103-0	12-3-2	3AC-10161-0	5-15
345-63048-0	15-6	353-72548-0	24-27-2	3AA-76026-0	16-24	3AC-10162-0	5-6
345-65021-0	11-38	353-76020-3	22-1	3AA-76145-0	9-30	3AC-10164-0	6-29
345-66226-0	17-26	353-76037-0	21-3	3AA-83719-0	17-8	3AC-10169-0	5-10
345-67117-0	16-13-1	353-76079-0	5-40	3AA-83719-0	18-12	3AC-10175-0	6-27
345-67117-0	16-13-2	353-76079-0	17-16	3AA-83719-0	18-18	3AC-10200-0	5-5
345-67117-0	16-13-3	353-76079-0	18-6	3AAQ62100-0	12-2-1	3AC-10204-0	8-20
346-01032-0	1-10	353-84371-0	21-7	3AAQ62100-0	12-2-2	3AC-10205-0	8-26-1
346-01215-0	10-7	353-84388-0	21-15	3AC-00001-0	2-8	3AC-10211-0	9-38
346-60102-0	11-15	353-84394-0	21-27	3AC-00011-0	2-9	3AC-10214-0	5-21
346-60111-0	11-18	353-84916-0	18-24	3AC-00012-0	2-10	3AC-10215-0	9-49
346-60213-0	11-37	353-84918-0	18-23	3AC-00013-0	2-11	3AC-10300-1	5-12
346-60215-0	11-3	361-72539-0	24-17	3AC-00030-1	2-1	3AC-10303-1	5-14
346-62117-1	12-15	361-76080-0	16-25	3AC-01005-0	3-29	3AC-10304-1	5-13
346-62124-1	12-14	369-60206-0	11-11	3AC-01047-0	8-6	3AC-10320-0	6-64
346-62127-0	12-12	369-60218-1	1-14	3AC-02010-1	5-1	3AC-61182-0	10-27
346-62437-0	12-66	369-62433-1	13-16	3AC-02012-0	5-31	3AC-61217-0	10-31
346-62438-0	12-70	369-64081-1	11-21-1	3AC-02203-0	5-36	3AC-61220-0	10-25
346-64010-1	11-20	369-64082-1	11-21-2	3AC-02204-0	6-37	3AC-62004-0	9-46
346-64020-1	11-22	369-84398-0	6-72	3AC-02211-0	6-38	3AC-62114-0	10-23
346-64027-1	11-23	369-84398-0	8-30	3AC-02212-0	6-39	3AC-62191-0	12-11
346-64032-0	11-25	369-84398-0	8-31	3AC-02239-0	6-32	3AC-62439-0	12-67

3AC-62447-0	12-35	3AD-06133-0	6-43	3C7-70199-0	20-17	3H8-07229-0	3-14
3AC-62450-0	12-25	3AD-06157-0	6-42	3C7-70211-1	20-4	3H8-07237-0	3-9
3AC-63012-0	12-26	3AD-06401-3	8-16-3	3C7-70217-0	20-5	3H8-07239-0	3-16
3AC-63201-0	12-68	3AD-06864-0	8-7	3C7-70220-1	20-2	3H8-07636-0	1-3
3AC-63508-0	17-14	3AD-07010-1	3-5	3C7-70224-1	20-3	3H8-10062-2	4-6
3AC-63610-0	17-20	3AD-10100-1	5-37-2	3C7-72583-0	9-56	3H8-10066-0	4-8
3AC-63619-0	12-37	3AD-10170-0	6-68	3C8-60217-1	11-6	3H8-72049-0	12-10
3AC-63622-0	17-15	3AD-10205-0	8-26-2	3C8-61302-0	12-44	3H8-76040-0	9-52
3AC-63624-0	5-53	3AD-62191-0	13-9	3C8-61336-0	12-43	3H8801143-1	1-12
3AC-63727-1	5-39	3AD-63749-0	5-38-2	3C8-62104-2	12-5-1	3N5-84331-0	22-13
3AC-63737-0	5-54	3AD-72120-0	24-30-2	3C8-62104-2	12-5-2	3N5-84333-0	22-14
3AC-63749-0	5-38-1	3AD-76300-0	25-8	3C8-62396-1	12-22	3N5-84336-0	22-15
3AC-64030-0	11-24	3AD-77367-0	14-5	3C8-62421-1	12-69	3N5-84465-0	22-16
3AC-64215-1	11-27	3AD-87801-0	19-8-2	3C8-63733-0	18-8	3N8-72640-1	24-14
3AC-66011-1	11-53	3AD887090-2	25-1-2	3C8-64223-1	11-32	3P0-66233-0	10-37
3AC-66122-0	18-5	3ADQ67100-0	16-2	3C8-66032-0	11-57	3R0-00040-0	2-6
3AC-69000-0	1-18	3AE-00021-0	2-12	3C8-66112-0	17-11	3R0-00121-0	2-5
3AC-70013-0	6-41	3AE-07203-0	3-19	3C8-66116-0	17-12	3R0-00122-0	2-4
3AC-70200-2	20-1-2	3AE-07220-0	3-10	3C8-66308-0	19-3	3R0-01024-0	3-39
3AC-72019-0	15-16	3AE-07226-0	3-11	3C8-72583-1	9-57	3R0-01094-0	3-34
3AC-72028-0	9-64	3AE-07235-0	3-7	3C8-75014-0	9-14	3R0-01113-1	1-4
3AC-72120-0	24-30-1	3AE-07407-0	2-2	3C8-75015-0	9-13	3R0-01303-0	1-17
3AC-72300-0	24-31	3AE-07408-0	2-3	3C8-75016-0	9-16	3R0-02095-0	5-3
3AC-72326-0	24-11	3AE-60211-0	11-2	3C8-75017-0	9-17	3R0-02112-0	5-4
3AC-72569-0	9-59	3AEQ60000-1	11-1	3C8-75018-0	9-18	3R0-05901-1	7-19
3AC-72580-0	9-54	3AEQ61191-1	10-11-1	3C8-75019-0	9-22	3R0-06157-0	15-24
3AC-72581-0	9-55	3AEQ61192-1	10-11-2	3C8-76007-0	9-27	3R0-06303-1	7-27
3AC-72615-0	16-29	3AEQ61411-1	12-42	3C8-76010-1	9-11	3R0-07202-0	3-18
3AC-76065-1	9-6	3AEQ62112-2	12-1	3C8-76015-0	9-12	3R0-07238-0	3-8
3AC-76065-1	24-3	3AEQ62113-2	12-7	3C8-76171-0	22-8	3R0-07422-0	3-45
3AC-76066-0	9-8	3AEQ62310-2	12-20	3C8-77076-1	13-27-1	3R0-07431-0	3-42
3AC-76091-0	8-32	3AEQ77211-1	13-1-1	3C8-77076-1	13-27-2	3R0-07600-0	3-25
3AC-76120-0	9-29	3AEQ77212-2	13-4-1	3C8-77182-0	14-30	3R0-07615-0	1-7
3AC-76160-1	24-2	3AEQ87301-1	25-5-1	3C8-77213-0	13-10	3R0-07639-0	3-28
3AC-76161-0	24-5	3AEQ87302-1	25-5-2	3C8-77214-0	13-2-1	3R0-07737-1	3-48
3AC-76171-0	9-48	3AFQ77211-1	13-1-2	3C8-77214-0	13-2-2	3R0-07737-1	3-50
3AC-76174-0	6-66	3AFQ77212-2	13-4-2	3C8-77214-0	13-2-3	3R0-10060-0	4-1
3AC-77151-1	13-19	3AG-06401-3	8-16-4	3C8-77214-0	13-2-4	3R0-10061-0	4-10
3AC-77173-0	14-18	3AH-06401-3	8-16-2	3E0-70270-0	20-16	3R0-10063-0	4-3
3AC-77175-0	14-1	3AL-66333-0	12-78	3E0-72522-0	24-18-1	3R0-10068-0	4-4
3AC-77180-0	14-28	3AL-66333-0	13-36	3E0-72524-0	24-23	3R0-10069-0	4-5
3AC-77361-0	14-9	3ALB01000-2	3-1-1	3E0-72529-0	24-21	3R0-10070-0	4-11
3AC-77363-0	14-10	3AMBO1000-2	3-1-2	3E0-72644-0	24-18-2	3R0-10074-0	4-12
3AC-77365-0	14-11	3B2-63034-0	15-12	3E0-72648-0	24-19-1	3R0-10075-0	4-15
3AC-77367-0	5-7	3B2-63035-1	15-11	3E0-72649-0	24-19-2	3R0-10077-0	4-16
3AC-77374-0	14-6	3B2-63063-0	15-9	3E0-77163-0	14-27	3R0-61012-0	10-8
3AC-77375-0	14-12	3B2-63104-1	15-3	3E0-84905-0	18-20	3R0-61017-1	10-16
3AC-77376-0	14-14	3B7-01046-0	18-2	3E0-84914-0	18-21	3R0-61029-0	10-19
3AC-77377-0	14-13	3B7-05243-0	17-21	3E0-84917-0	18-22	3R0-61207-0	10-24
3AC-77382-0	14-7	3B7-06920-0	6-22	3F3-03232-0	6-5	3R0-61212-0	10-33
3AC-77383-0	14-17	3B7-60218-1	12-8	3F3-72540-0	24-7	3R0-61213-0	10-30
3AC-77384-0	14-8	3B7-61017-3	10-15	3F3-72616-1	16-30	3R0-61301-1	12-54
3AC-77392-0	14-16	3B7-65014-0	11-42	3F3-72617-1	16-31	3R0-61307-0	12-55
3AC-77398-0	14-15	3B7-70280-1	20-8	3F3-76042-2	7-24	3R0-61312-1	12-62
3AC-77434-0	6-14	3B7-72201-0	24-1	3F3-76217-0	22-2-1	3R0-61321-0	12-45
3AC-77453-0	14-19	3B7-72530-2	24-12	3F3-76218-0	22-2-2	3R0-61323-0	12-59
3AC-77454-0	14-22	3B7-72643-0	24-20	3F3-76219-0	22-2-3	3R0-61324-0	12-48
3AC-83880-1	18-1	3B7-72657-0	24-22	3F3-84908-0	18-25	3R0-61333-0	12-57
3AC-87121-0	25-3	3B7-72657-0	24-24	3G9-66136-0	9-5	3R0-61335-0	12-61
3AC-87123-0	25-2	3B7-72658-0	24-15	3GF-70240-0	20-7-2	3R0-61337-1	12-58
3AC-87801-0	19-8-1	3B7-72659-0	24-13	3GF-70241-0	20-6-2	3R0-62473-0	13-18
3ACB01001-1	3-2	3B7-72659-0	24-16	3GF-70281-0	20-9-1	3R0-63600-0	15-21
3ACB01020-0	3-38	3B7-77431-1	14-26	3GF-70281-0	20-9-2	3R0-63621-0	16-41
3ACB01100-0	1-1	3B7-77433-0	14-24	3H6-00024-0	2-13	3R0-63628-0	12-89
3ACB10143-0	6-34	3B7-83715-1	18-17	3H6-00059-0	2-7	3R0-63709-0	18-9
3ACB87090-2	25-1-1	3B7Q84312-0	21-16	3H6-07205-0	3-22	3R0-64111-0	24-8
3ACQ01300-0	10-1	3B7Q84340-3	21-1-2	3H6-07221-0	3-20	3R0-64301-0	11-36-1
3ACQ61208-0	10-22	3B7Q84343-0	21-44	3H6-07223-0	3-21	3R0-65011-0	11-41
3ACQ63005-0	15-1	3B7Q84366-0	21-37	3H6-07257-0	10-28	3R0-65016-0	11-40
3ACQ67100-0	16-1	3B7Q84441-0	21-36	3H6-07611-0	9-1	3R0-65018-0	11-46
3ACQ67645-2	19-1	3BA-01138-0	16-21	3H6-07612-0	9-2	3R0-65025-0	11-49
3ACQ77208-2	13-13	3BJ-67503-1	7-21	3H6-67572-0	16-34	3R0-65100-0	11-72-1
3ACQ84330-0	21-1-1	3BJ-72100-0	24-29	3H6-70200-1	20-1-1	3R0-65110-0	11-72-2
3AD-02203-0	5-56	3C7-01513-2	1-21	3H6-70262-0	16-16	3R0-65120-0	11-72-3
3AD-02204-0	6-36	3C7-60218-2	13-7	3H6-72026-0	7-32	3R0-65206-0	11-73
3AD-02211-0	6-40	3C7-61338-0	12-47	3H6-76199-0	16-35	3R0-65207-0	10-12
3AD-02230-0	6-57	3C7-62133-2	13-42	3H6801031-0	1-9	3R0-66012-0	11-52-1
3AD-02234-0	6-60	3C7-62139-1	13-44	3H8-01013-0	3-30	3R0-66013-0	11-52-2
3AD-02235-0	6-59	3C7-70021-0	20-14	3H8-04000-1	6-51	3R0-66014-0	11-52-3
3AD-02237-0	6-58	3C7-70050-0	20-13	3H8-05004-0	7-3	3R0-66031-0	11-55
3AD-02409-0	5-45	3C7-70113-0	20-18	3H8-05123-1	7-8	3R0-66110-0	17-1
3AD-03116-0	6-12	3C7-70155-0	20-15	3H8-07025-0	3-6	3R0-66126-0	18-14
3AD-06071-0	8-11	3C7-70177-0	20-12	3H8-07225-0	3-13	3R0-66128-0	17-2

3R0-66130-0	17-10	3R3-05138-0	7-10	9101E3-0620	17-18	930403-0600	19-4
3R0-66134-0	17-5	3R3-05216-0	7-15	9101E3-0620	18-7	930403-0800	12-32
3R0-66211-0	17-23	3R3-05252-0	7-14	9101E3-0625	5-41	940103-0600	5-33
3R0-66225-0	17-13	3R3-06308-0	7-25	9101E3-0625	7-29	940103-0600	9-19
3R0-66241-0	17-24	3R3-07201-0	3-17	9101E3-0630	6-24	940103-0800	6-62
3R0-66308-0	5-27	3R3-07204-0	3-23	9101E3-0630	16-32	940103-0800	21-13
3R0-66308-0	7-23	3R3-07206-0	3-24	9101E3-1040	4-13	940103-1000	18-28
3R0-66308-0	7-30	3R3-07227-0	3-15	9101E3-5612	5-55	9401E3-0600	1-6
3R0-66308-0	8-19	3R3-07405-1	10-13	9101E3-5612	11-58	9401E3-0600	3-27
3R0-66308-0	8-22	3R3-07406-0	10-14	9101E3-5612	16-10	9401E3-0600	3-33
3R0-66308-0	9-44	3R3-07710-1	10-3	9101E3-5612	17-19	9401E3-0600	9-39
3R0-66308-0	11-59	3R3-62094-2	12-87	9101E3-5612	18-4	9401E3-0600	10-32
3R0-66308-0	12-74	3R3-62443-0	12-28	9101E3-5616	5-25	9401E3-0600	12-17
3R0-66308-0	12-82	3R3-62445-0	12-29	9101E3-5616	6-50	9401E3-0600	13-39
3R0-66308-0	16-11-1	3R3-62448-1	12-30	9101E3-5616	7-20	9401E3-0600	15-13
3R0-66308-0	16-11-2	3R3-62449-0	12-31	9101E3-5616	9-62	9401E3-0600	15-22
3R0-66308-0	17-17	3R3-63012-0	15-4	9101E3-5616	12-36	9401E3-0800	10-17
3R0-66311-0	13-35	3R3-63041-0	15-5	9101E3-5616	16-22-1	9401E3-0800	11-65
3R0-66332-0	12-85-1	3R3-63102-0	15-17	9101E3-5616	16-22-2	9401E3-0800	12-33
3R0-67116-0	10-9	3R3-63107-0	15-20	9101E3-5616	18-16	9401E3-1000	4-14
3R0-67517-0	19-6	3R3-63108-0	15-18	9101E3-5618	10-20	9401E3-1000	12-88
3R0-71015-0	3-44	3R3-63109-0	15-19	9101E3-5620	1-16	940221-0500	9-24
3R0-72180-0	19-9	3R3-66145-0	17-4	9101E3-5620	5-47	9402E3-1200	12-49
3R0-72181-0	7-31	3R3-66145-0	18-3	9101E3-5620	9-63	941303-0600	9-20
3R0-72525-2	24-25	3R3-67142-0	16-9	9101E3-5620	10-26	941303-0800	6-63
3R0-72537-1	24-26	3R3-71040-0	16-23	9101E3-5620	12-51	941321-0500	9-23
3R0-76009-0	9-26	3R3-76141-0	9-31	9101E3-5625	5-19	941403-0800	12-81
3R0-77071-1	13-21-1	3R3Q62001-0	12-86	9101E3-5625	5-44	941403-1400	16-8
3R0-77071-1	13-21-2	3R3Q63011-0	15-2	9101E3-5625	6-53	945103-1800	13-29-1
3R0-77075-0	13-22-1	3R3Q67141-0	16-5	9101E3-5630	1-11	945103-1800	13-29-2
3R0-77075-0	13-22-2	359-67501-0	19-5	9101E3-5630	16-17	945103-2800	12-41
3R0-77076-0	13-23-1	3T4-06972-1	3-41	9101E3-5635	6-31	945303-0500	19-7
3R0-77076-0	13-23-2	3T4-06972-1	6-25	9101E3-5635	16-38	945303-0600	21-26
3R0-77101-1	13-26-1	3T5-10086-0	6-46	9101E3-5650	16-39	951403-0312	17-25
3R0-77101-1	13-26-2	3T5-10131-0	4-2	9101E3-5652	11-50	951403-0640	12-65
3R0-77105-0	13-41	3T5-10162-0	5-16	9101E3-5820	9-28	951403-3516	13-15
3R0-77112-0	13-28-1	3T5-10169-0	5-17	9101E3-5830	11-19	951407-0312	11-54
3R0-77112-0	13-28-2	3T5-76247-0	9-9	9101F4-0635	13-38	951503-0212	12-76
3R0-77118-0	13-11	3T5-76247-0	24-6	9101F4-0645	3-26	951503-0322	11-70
3R0-77159-0	14-32	3T5-84398-0	8-28	9101F4-5630	3-40	951603-0800	17-9
3R0-77165-0	14-31	3T5-84398-0	8-29	9101F4-5820	1-22	951603-0800	18-13
3R0-77167-0	14-29	3V2-07620-0	10-2	9153E3-0830	11-63	951603-0800	18-19
3R0-77168-0	14-33	3V9-67578-1	16-37	9153F4-0635	3-3	951603-1000	13-12
3R0-77169-0	14-34	3Y0-76145-0	9-33	9161E3-0835	10-35	951703-0800	17-3
3R0-77177-0	14-3	3Y1-76145-0	9-32	9161E3-0840	11-61	9601-0-6205	11-16
3R0-77409-0	14-2	3Y1-76145-0	9-58	9161E3-0845	10-36	965002-0803	11-33
3R0-77430-0	14-25	3Y1-76145-0	13-33	9161E3-0845	11-62	9701-1-1103	3-46
3R0-77451-0	14-20	3Y9-72514-0	9-4	9161F4-0653	3-32	98AB-30-300	6-19
3R0-77455-0	14-23	3Z5-62470-1	13-14-1	9161F4-0653	5-32	98AB-30-540	6-26
3R0-77457-0	14-21	3Z5-77171-0	14-4	9161F9-0640	1-5	98AB-50-040	6-67
3R0-83715-0	17-6	910103-0525	21-34	9208E3-0620	11-12	98AB-50-300	16-18
3R0-83715-0	18-10	910103-0612	13-24-1	921503-0206	22-6	98AB-50-370	6-54
3R0-83732-0	16-40	910103-0612	13-24-2	921503-0315	22-4	98AB-50-600	6-55
3R0-83820-0	18-15	910103-0616	1-15	921503-0406	21-17	98AB-701600	20-7-1
3R0-83830-0	18-26	910103-1030	18-27	921503-0408	6-7	98AB-70-700	20-6-1
3R0-87321-0	25-4	910103-5512	8-12	921503-0410	5-11	98AH-95-220	10-4
3R0-87322-0	25-6	910103-5610	9-53	921503-0510	21-41	98AL-40-110	5-22
3R0-87326-0	11-67	910103-5612	8-15	921503-5612	13-32	98AL-40-620	6-70
3R0B64518-0	11-66-1	910103-5612	9-34	921503-6410	6-30	98AM120-015	11-74
3R0B64521-0	11-66-2	910103-5612	12-24	921503-6416	6-3	98AM120-290	3-49
3R0B64523-0	11-66-3	910103-5612	12-53	921521-5508	3-43	98AR-50-600	6-47
3R0B64525-0	11-66-4	910103-5612	13-6	921521-6408	9-15	98AR-50-600	16-20
3R0B64527-0	11-66-5	910103-5616	5-18	9215E3-0430	11-10		
3R0Q61028-0	10-18	910103-5620	8-35	9215E3-0612	15-10		
3R0Q61210-0	10-29	910103-5620	11-7	921603-0512	21-2		
3R0Q61342-0	12-50	910103-5625	5-35	921603-0518	21-19		
3R0Q62010-1	12-34	910103-5625	9-7	921803-0525	15-8		
3R0Q62470-0	13-14-2	910103-5625	9-37	930103-0500	17-7		
3R0Q67521-2	19-2	910103-5625	9-47	930103-0500	17-22		
3R0Q76118-0	16-36	910103-5625	24-4	930103-0500	18-11		
3R0Q77601-2	13-34	910103-5630	12-9	930103-0500	21-33		
3R0Q87314-0	25-7	910103-5630	13-8	930103-0600	5-34		
3R3-01030-0	1-8	910103-5830	9-25	930103-0600	21-8		
3R3-01144-0	1-13	910121-0612	3-35	930103-0800	6-61		
3R3-03239-0	6-8	910124-5635	3-12	930103-1000	12-56		
3R3-05003-0	7-5	9101E3-0612	1-19	9301E3-0600	9-40		
3R3-05006-0	7-9	9101E3-0616	8-18	9301E3-0600	12-16		
3R3-05007-0	7-16	9101E3-0620	5-29	9301E3-0600	13-40		
3R3-05011-0	7-6	9101E3-0620	7-22	9301E3-0600	15-14		
3R3-05012-0	7-7	9101E3-0620	7-28	9301E3-0600	15-23		
3R3-05013-0	7-11	9101E3-0620	8-24	9301E3-0800	11-64		
3R3-05106-0	7-4	9101E3-0620	9-45	930203-0600	9-21		
3R3-05131-0	7-13	9101E3-0620	12-63	930403-0400	11-9		

TOHATSU CORPORATION

**Address : 5-4,3-chome,Azusawa,Itabashi-ku,
TOKYO,174-0051 JAPAN**

Phone : TOKYO (03)3966-3117

FAX : TOKYO (03)3966-0090

Website : www.tohatsu.co.jp

トーハツ船外機
パーツ リスト

PARTS LIST

**MFS 25B
30B**

本 社 〒174-0051 東京都板橋区小豆沢3-5-4 03(3966)3116
マリン九州 〒812-0892 福岡市博多区東那珂2-10-55 092(411)8770
マリン関西 〒530-0043 大阪市北区天満1-8-27 06(6358)2971
マリン関東 〒174-0051 東京都板橋区小豆沢3-5-4 03(3966)2222