

PARTS LIST

トーハツ船外機
パーツ リスト

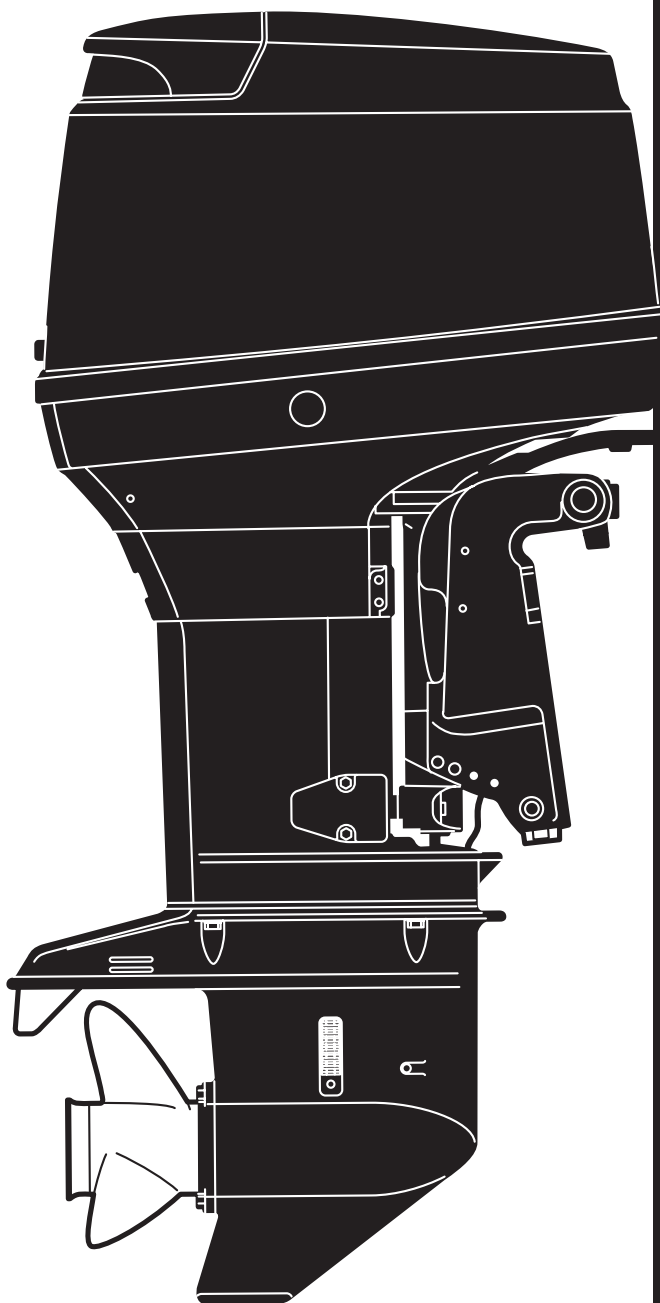

TOHATSU

**MD 70B
90B**

OB NO.002-21049-4

パーツカタログのご使用について

1. このパーツカタログは、2010年1月、現在で編集してあります。
2. 部品の新設、廃止または、変更が生じた場合は、サービスブルテン等にてお知らせ致しますので、その都度、ご訂正ください。
3. イラストレーション(部品図)は部品検索の目安として記載していますので現品と形状が異なる場合があります。
4. アッセンブリまたは、キットでの販売部品は、その構成する部品の頭にも(*)印をつけて表しています。
5. 本文中に記載されている記号は、次の様になっています。
STD :スタンダード OPT :オプション
O/S :オーバーサイズ Ass'y :アッセンブリ
AR :必要に応じて選択

6. オーダー上の注意

塗装部品の注文に当っては、以下に従ってください。

パーツナンバーの4桁目が“B”・“Q”記号のものは塗装されています。

現在の塗装色はパワーヘッドがブラック (B)、ロウユニットがアクアマリンブルー (Q)、プロペラがブラック (B) です。

※ ロウユニットの旧塗装色は (S) シルバーグレーです。

[例示]

エンジンショートブロックキット

3Y9B87090-9



B: ブラック

ロウユニットアッシ (L)

3Y9Q87302-5



Q: アクアマリンブルー

7. 備考欄にオールドパーツ No. が記されている部品は、パーツ No. が変更された部品ですが、部品に変更はありません。
8. ホースは、長巻(備考を参照)に代替されています。

HOW TO USE THIS PARTS LIST

1. This Parts List provides information available as of the end of January, 2010.
2. Please keep the Parts List updated each time when receiving the Service Bulletin describing the addition, abolition and/or change of parts.
3. Actual shapes of parts may be different from the illustrations shown in this Parts List because they are described only as a guide for searching parts.
4. Given mark in (*) to part number shows assembly or kit part.

5. Marks in this Parts List show.

STD : Standard

Ass'y : Assembly

AR : As required

M : Manual Starter Type

E : Electric Starter Type

F : Tiller Handle Type

P : Pleasure Type

PTT : Power Trim & Tilt Type

6. Attention to order

Please order painted parts in accordance with following. The parts that fourth figure of the parts number is "B" , "Q" have painted.

[Example]

Engine Short Block Kit

3Y9**B**87090-9

↓
B: Black

LOWER UNIT PARTS

3Y9**Q**87302-5

↓
Q: Aquamarine Blue

7. Parts of which old part number is shown in the remarks column are those of which part number is changed but the parts are themselves not changed.
8. Hose is replaced with long one (refer to remarks).

目 次
CONTENTS

Fig. 1	シリンダ & クランクケース CYLINDER & CRANK CASE	1
Fig. 2	ピストン & クランクシャフト PISTON & CRANKSHAFT	7
Fig. 3	エアチャンバ AIR CHAMBER(AIR BOX)	9
Fig. 4	エアレール AIR RAIL	11
Fig. 5	エアコンプレッサ AIR COMPRESSOR	15
Fig. 6	FFP アッシ FFP ASS'Y	19
Fig. 7	スロットル THROTTLE	21
Fig. 8	ベーパーセパレータ & フュエルライン VAPOR SEPARATOR & FUEL LINE	25
Fig. 9	マグネト MAGNETO	29
Fig. 10	エレクトリックパーツ (ECU & ダイアフラム) ELECTRIC PARTS (ECU & DIAGRAM)	31
Fig. 11	エレクトリックパーツ (スタータモータ) ELECTRIC PARTS (STARTER MOTOR)	35
Fig. 12	オイルポンプ OIL PUMP	39
Fig. 13	ドライブシャフトハウジング DRIVE SHAFT HOUSING	43
Fig. 14	ギヤケース (ドライブシャフト) GEAR CASE (DRIVE SHAFT)	47
Fig. 15	ギヤケース (プロペラシャフト) GEAR CASE (PROPELLER SHAFT)	53
Fig. 16	ブラケット BRACKET	57
Fig. 17	パワートリム & チルト POWER TRIM & TILT	63
Fig. 18	ボトムカウル (モータカバーロワ) BOTTOM COWL (MOTOR COVER LOWER)	67
Fig. 19	シフト SHIFT	69
Fig. 20	トップカウル (モータカバーアッパ) TOP COWL (MOTOR COVER UPPER)	71
Fig. 21	セパレートフュエルタンク SEPARATE FUEL TANK	73
Fig. 22	リモコンボックス構成部品 COMPONENT PARTS OF REMOTE CONTROL BOX	75
Fig. 23	リモコンボックス構成部品 (電装品関係) COMPONENT PARTS OF REMOTE CONTROL BOX (ELECTRICAL PARTS)	79
Fig. 24	アクセサリ ACCESSORIES	81

Fig. 25	オプションパーツ (1) OPTIONAL PARTS (1)	83
Fig. 26	オプションパーツ (2) OPTIONAL PARTS (2)	87
Fig. 27	リギングキット RIGGING KIT	91
Fig. 28	オプションパーツ (3) OPTIONAL PARTS (3)	93
Fig. 29	アッセンブリキット ASSEMBLY KIT	95
索引	97
INDEX	104
INDEX (Parts Number)	109

シリンダ & クランクケース
Fig. 1 CYLINDER & CRANK CASE

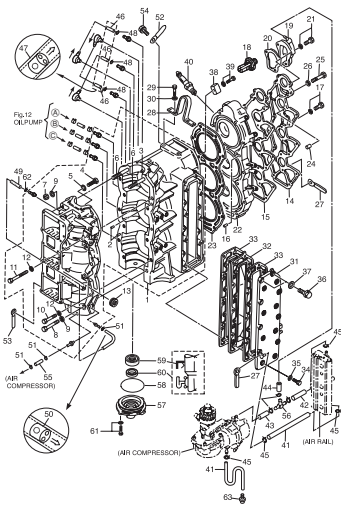

ピストン & クランクシャフト
Fig. 2 PISTON & CRANKSHAFT

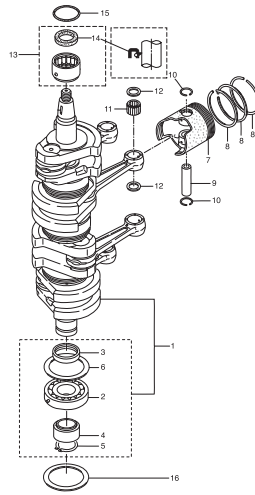

エアチャンバ
Fig. 3 AIR CHAMBER (AIR BOX)

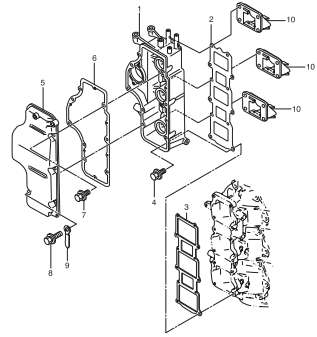

エアレール
Fig. 4 AIR RAIL

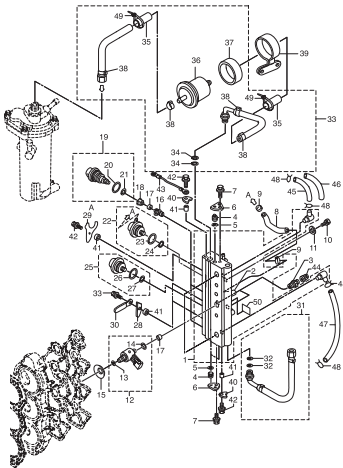

エアコンプレッサ
Fig. 5 AIR COMPRESSOR

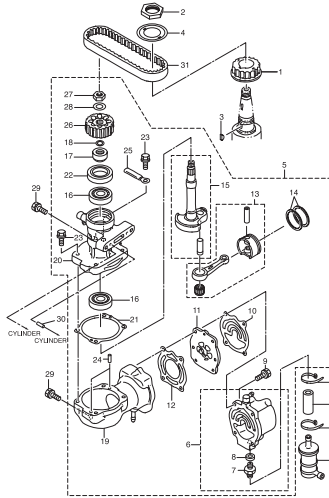

FFP アッシ
Fig. 6 FFP ASS'Y

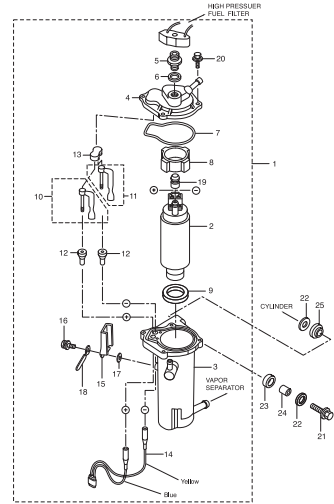

スロットル
Fig. 7 THROTTLE

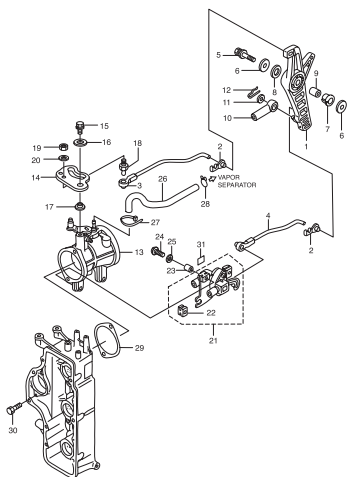

ベーパーセパレータ & フュエルライン
Fig. 8 VAPOR SEPARATOR & FUEL LINE

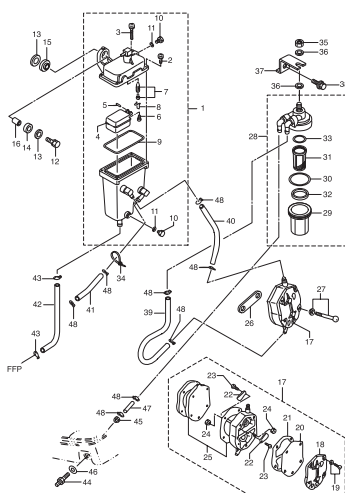

マグネット
Fig. 9 MAGNETO

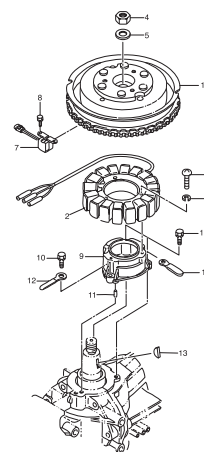

エレクトリックパーツ (ECU & ダイアフラム)
 Fig. 10 ELECTRIC PARTS (ECU & DIAPHRAGM)

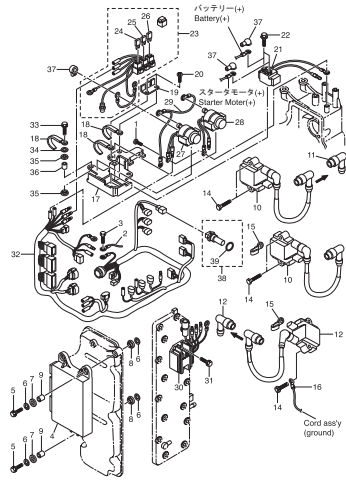

エレクトリックパーツ (スタータモータ)
 Fig. 11 ELECTRIC PARTS (STARTER MOTOR)

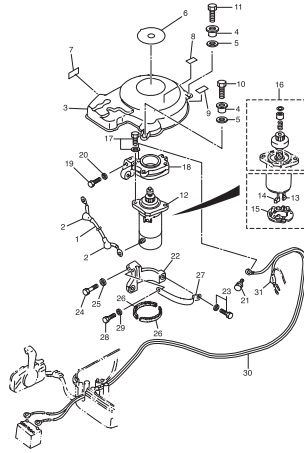

オイルポンプ
 Fig. 12 OIL PUMP

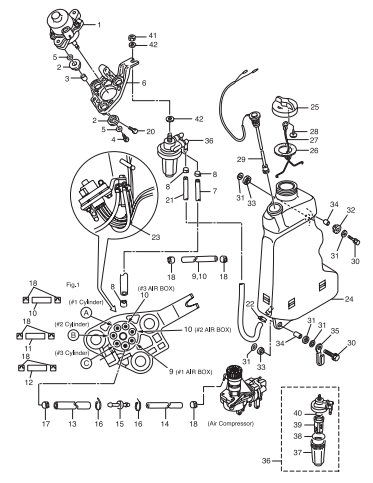

ドライブシャフトハウジング
 Fig. 13 DRIVE SHAFT HOUSING

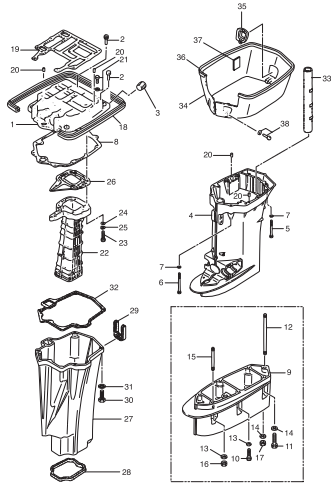

ギヤケース (ドライブシャフト)
 Fig. 14 GEAR CASE (DRIVE SHAFT)

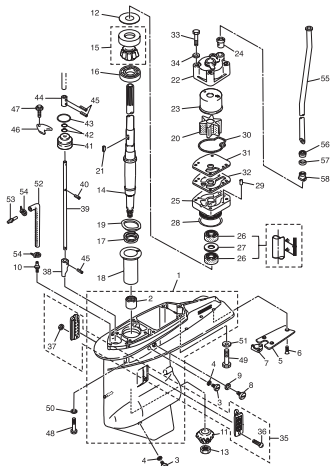

ギヤケース (プロペラシャフト)
 Fig. 15 GEAR CASE (PROPELLER SHAFT)

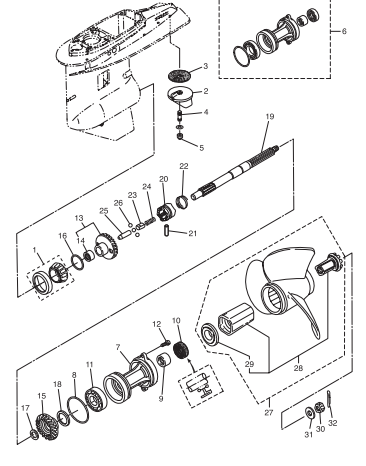

ブラケット
 Fig. 16 BRACKET

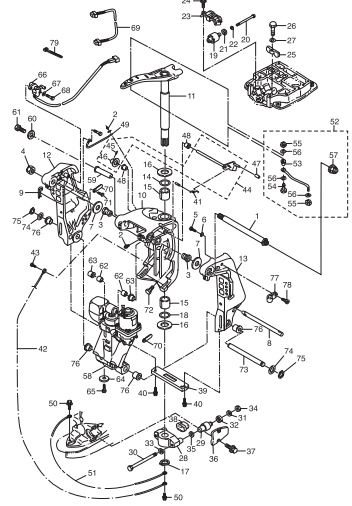

パワートリム & チルト
 Fig. 17 POWER TRIM & TILT

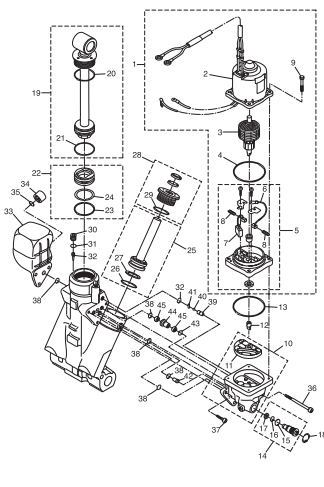

ボトムカウル (モータカバーロー)
 Fig. 18 BOTTOM COWL (MOTOR COVER LOWER)

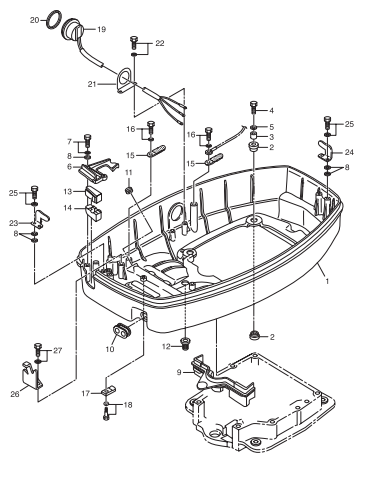

シフト
Fig. 19 SHIFT

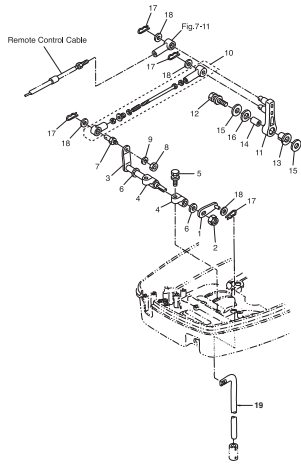

トップカウル (モータカバーアップ)
Fig. 20 TOP COWL (MOTOR COVER UPPER)

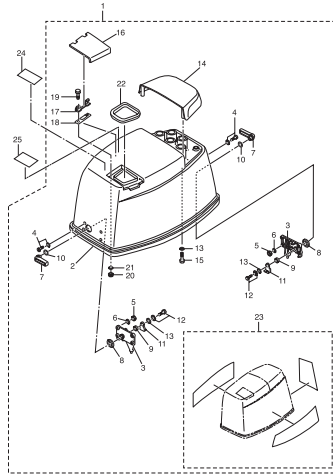

セパレート燃料タンク
Fig. 21 SEPARATE FUEL TANK

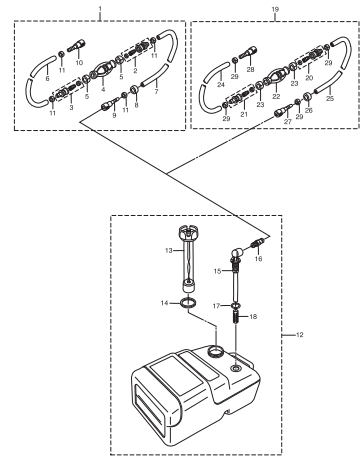

リモコンボックス構成部品
Fig. 22 COMPONENT PARTS OF REMOTE CONTROL BOX

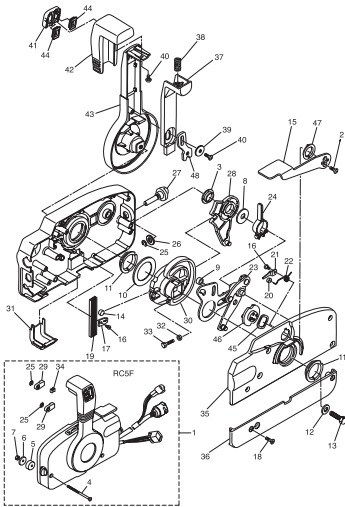

リモコンボックス構成部品 (電装品関係)
Fig. 23 COMPONENT PARTS OF REMOTE CONTROL BOX (ELECTRICAL PARTS)

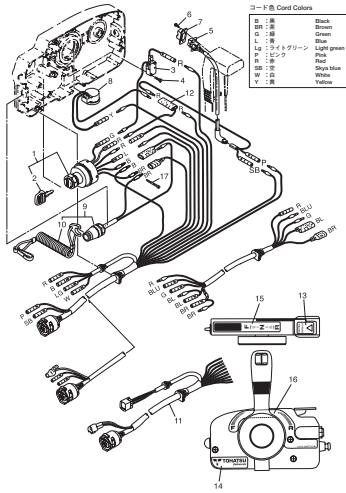

アクセサリ
Fig. 24 ACCESSORIES

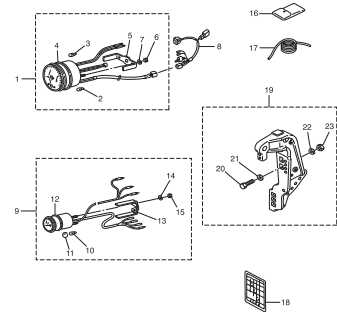

オプションパーツ (1)
Fig. 25 OPTIONAL PARTS (1)

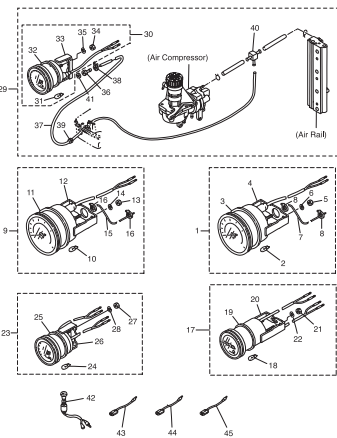

オプションパーツ (2)
Fig. 26 OPTIONAL PARTS (2)

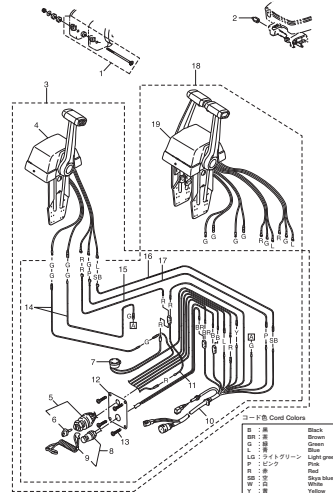

リギングキット
Fig. 27 RIGGING KIT

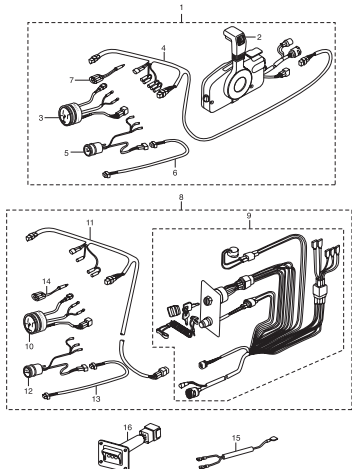

オプションパーツ (3)
Fig. 28 OPTIONAL PARTS (3)

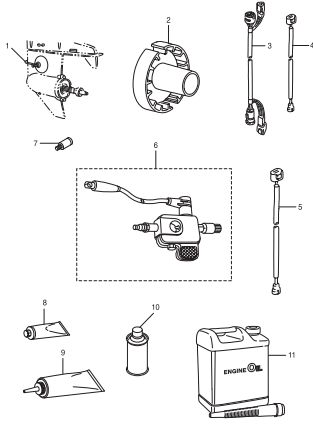

アッセンブリキット
Fig. 29 ASSEMBLY KIT

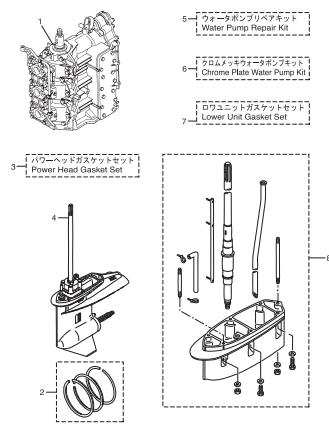

シリンダ & クランクケース
 Fig. 1 CYLINDER & CRANK CASE

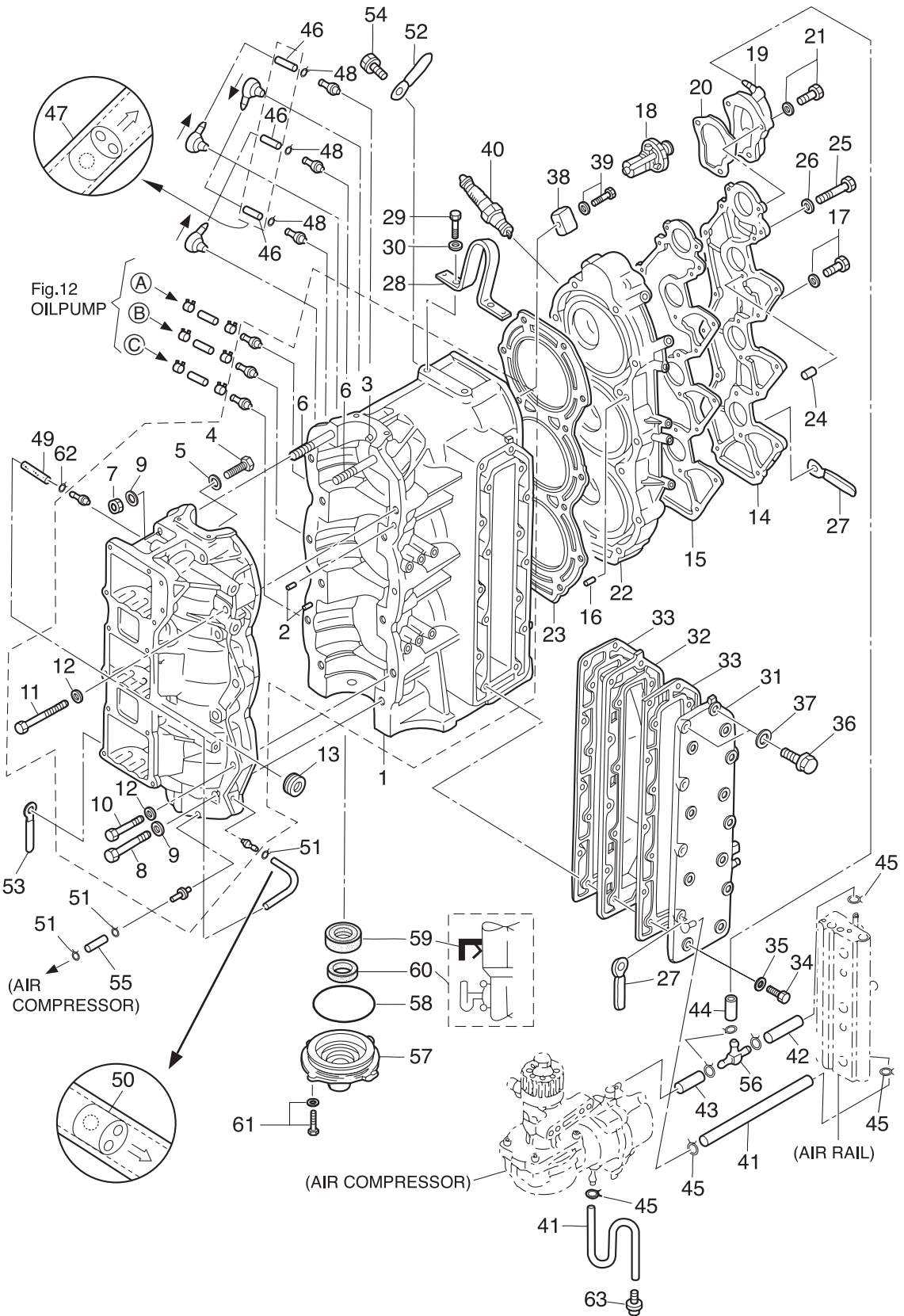

見出番号 Ref. No.	部品番号 Part No.	部 品 名 Description	個数 QTY	備 考 Remarks
1-1	3Y9B01100-3	Cyl Block & Crankcase Assy シリンダ&クランクケースアッソ	1	
1-2	345-01111-0	* Dowel Pin * ダウエルピン 6-12	2	
1-3	3T9-00117-0	* Dowel Pin * ダウエルピン	1	
1-4	910103-0618	* Bolt * ボルト	1	
1-5	353-76079-0	* Collar * カラー 6.2-9-9.3	1	
1-6	915324-1065	* Stud * スタットボルト	2	
1-7	931121-1000	* Nut * ナット	2	
1-8	916129-1065	* Bolt * ボルト	6	
1-9	3B7-01116-0	* Washer * ワッシャ 10.5-20-3.2	8	
1-10	916124-0850	* Bolt * ボルト	5	
1-11	916124-0865	* Bolt * ボルト	1	
1-12	345-01015-0	* Washer * ワッシャ 8.5-19.5-3.2	6	
1-13	3B7-76093-0	Grommet グロメット 25-5	1	
1-14	3T9B01021-0	Cylinder Head Cover シリンダヘッドカバー	1	
1-15	3T9-01024-0	Cylinder Head Cover Gasket シリンダヘッドカバーガスケット	1	
1-16	334-65012-0	Dowel Pin ダウエルピン 4-10	2	
1-17	910121-7625	Bolt ボルト	3	
1-18	3C7-01030-0	Thermostat サーモスタット	1	
1-19	3T9B01060-0	Thermostat Cap Assy サーモスタットキャップアッソ (ニップル付き)	1	
1-20	3T9-01032-1	Thermostat Cap Gasket サーモスタットキャップガスケット	1	
1-21	9101E3-5640	Bolt ボルト	3	
1-22	3T9B01001-1	Cylinder Head シリンダヘッド	1	
1-23	3T9-01005-0	Cylinder Head Gasket ガスケット シリンダヘッド	1	
1-24	334-65012-0	Dowel Pin ダウエルピン 4-10	2	
1-25	916129-0875	Bolt ボルト	14	
1-26	345-01015-0	Washer ワッシャ 8.5-19.5-3.2	14	
1-27	3T5-06971-1	Clamp クランプ 8.5-85P	2	
1-28	3B7-01513-1	Hanger ハンカ	1	
1-29	9101F4-0820	Bolt ボルト	2	
1-30	941322-0800	Spring Washer スプリングワッシャ	2	

シリンダ & クランクケース
 Fig. 1 CYLINDER & CRANK CASE

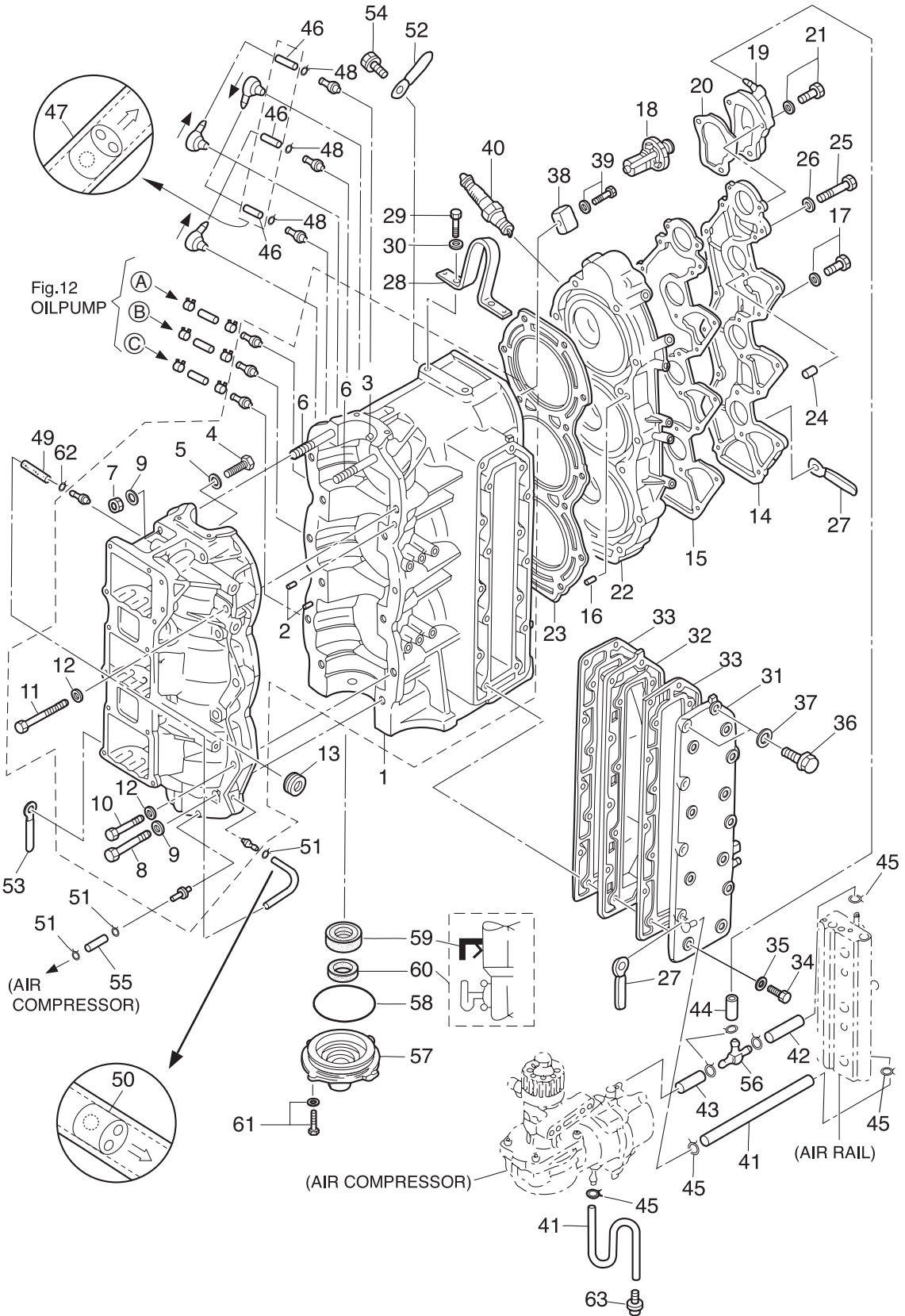

見出番号 Ref. No.	部品番号 Part No.	部 品 名 Description	個数 QTY	備 考 Remarks
1-31	3T9B02300-1	Exhaust Cover Assy エキゾーストカバーアッシー	1	
1-32	3B7B02302-0	Exhaust Cover (Inner) エキゾーストカバー (インナ)	1	
1-33	3B7-02305-2	Exhaust Cover Gasket エキゾーストカバーガスケット	2	
1-34	9101F4-0835	Bolt ボルト	14	
1-35	940121-0800	Washer ワッシャ	14	
1-36	9161F9-0840	Bolt ボルト	2	
1-37	9401E3-0800	Washer ワッシャ	2	
1-38	3B7-60218-1	Anode アノード	1	
1-39	910103-5630	Bolt ボルト	1	
1-40	9701-1-1109	Spark Plug (IZFR5J) スパークプラグ (IZFR5J)	3	
1-41	98AB-50-290	Hose ホース	1	98AB-501000
1-42	98AB-50-065	Hose ホース	1	98AB-501000
1-43	98AB-50-065	Hose ホース	1	98AB-501000
1-44	98AB-50-115	Hose ホース	1	98AB-501000
1-45	338-02215-0	Clip クリップ フュエルパイプ	9	
1-46	98AL-40-185	Hose ホース	3	98AL-401000
1-47	393-01160-0	Check Valve チェックバルブ	3	
1-48	338-01133-0	Clip クリップ	3	
1-49	98AL-40-520	Hose ホース	1	98AL-401000
1-50	393-01160-0	Check Valve チェックバルブ	1	
1-51	338-01133-0	Clip クリップ	2	
1-52	309-06972-0	Clamp クランプ 6.5-47.5P	4	
1-53	398-06972-0	Clamp クランプ 6.5-67P	1	
1-54	910103-6612	Bolt ボルト	5	
1-55	98AL-40-380	Hose ホース	1	98AL-401000
1-56	3T7-01175-0	Nipple Assy (Check Valve) ニップル T (バルブ付き)	1	
1-57	3B7-01291-2	Crankcase Head クランクケースヘッド	1	
1-58	171-00053-0	O-Ring Oリング 2-74.5	1	
1-59	3T9-00121-0	Oil Seal オイルシール 35-58-9	1	
1-60	3C7-01215-0	Oil Seal オイルシール 19.6-35-10	1	

シリンダ & クランクケース
 Fig. 1 CYLINDER & CRANK CASE

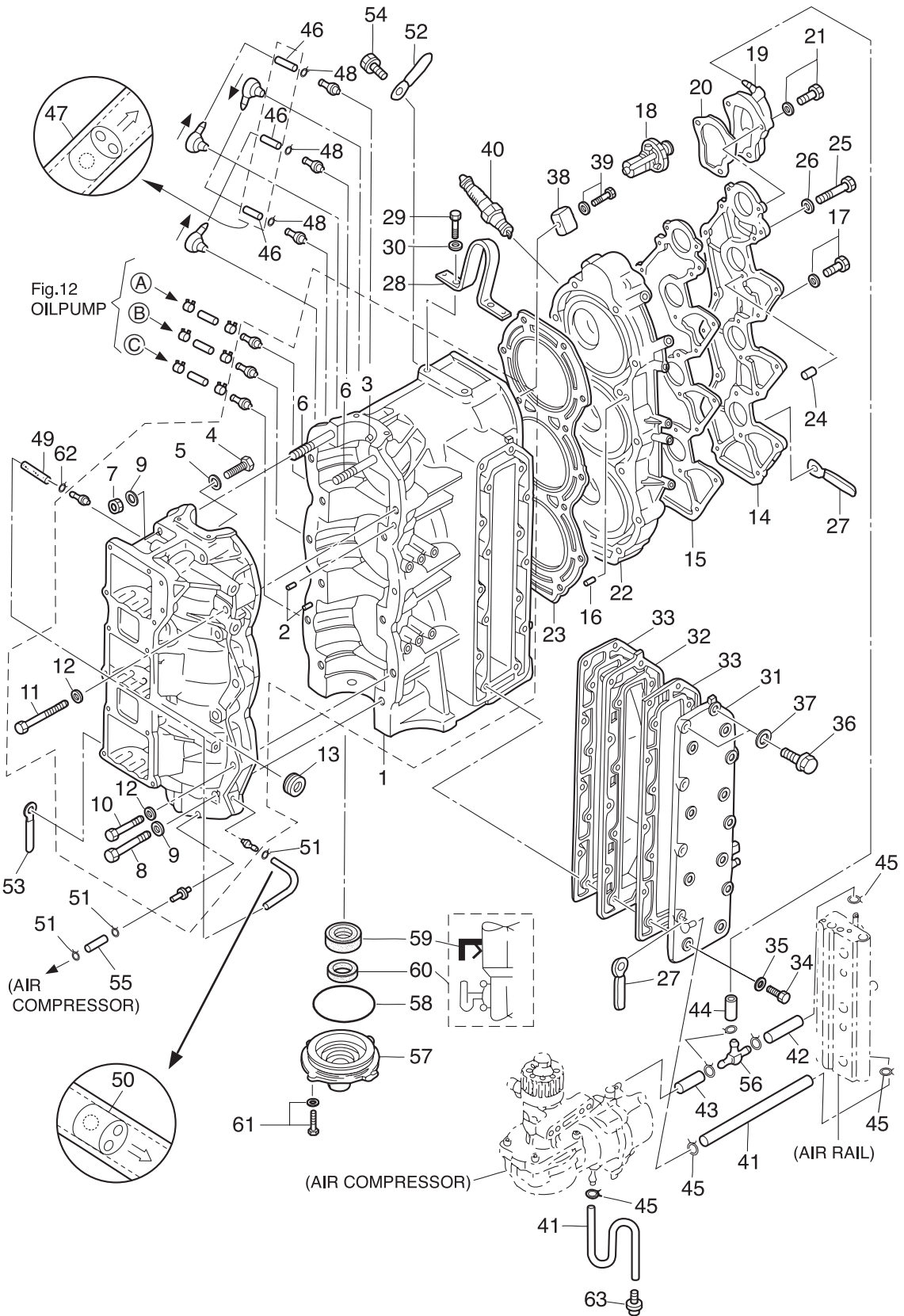

ピストン & クランクシャフト
Fig. 2 PISTON & CRANKSHAFT

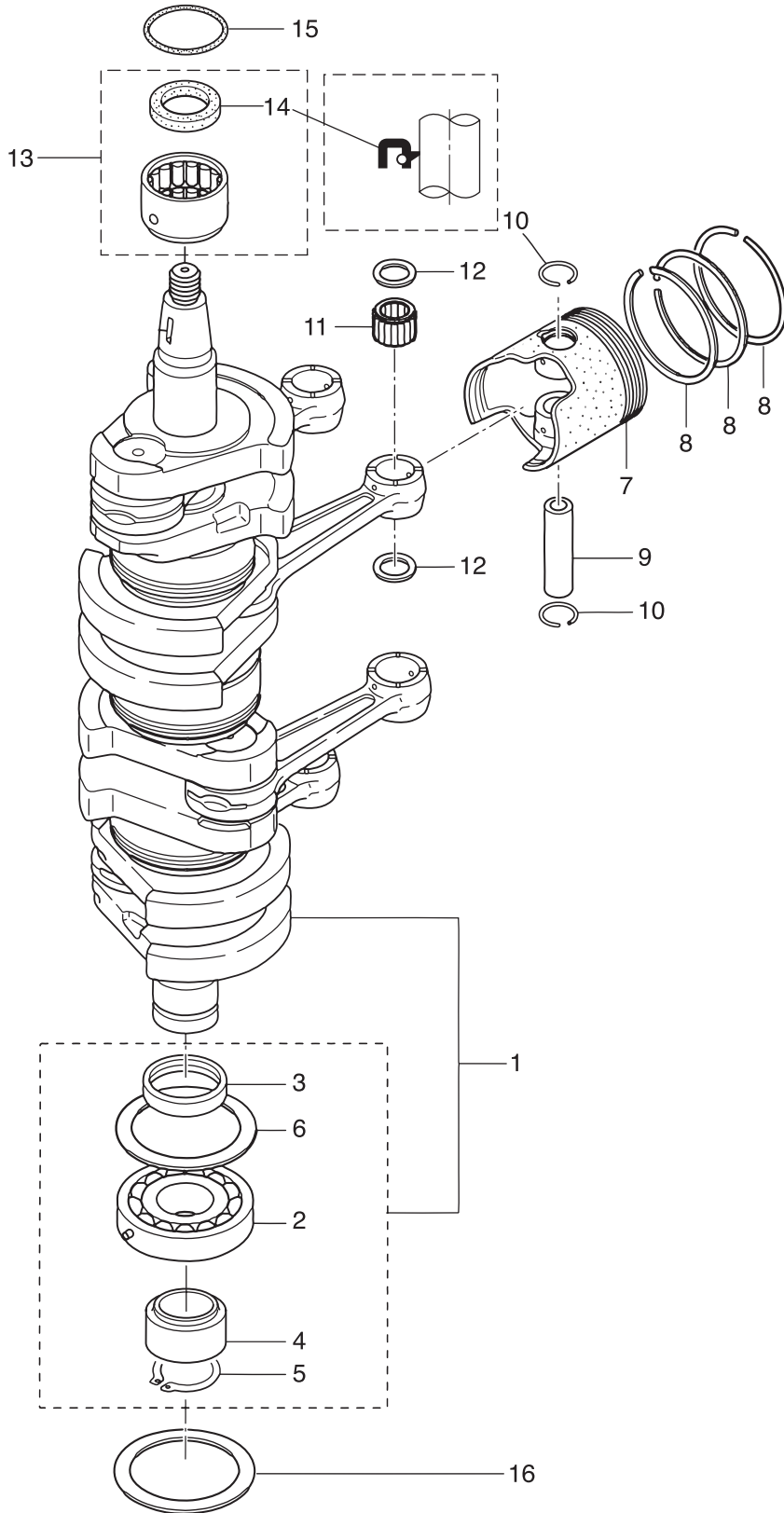

見出番号 Ref. No.	部品番号 Part No.	部 品 名 Description	個数 QTY	備 考 Remarks
2-1	3T7-00030-0	Crankshaft Assy クランクシャフトアッシー	1	
2-2	9603-3-6208	* Ball Bearing * ボールベアリング 6208	1	
2-3	3B7-00116-0	* Spacer * スパース 40-52-7	1	
2-4	3T7-00119-0	* Spacer * スパース 35-48.6-16	1	
2-5	945107-3500	* C-Ring * Cリング d=35	1	
2-6	3B7-00115-0	* Thrust Plate * スラストプレート 66-85-2	1	
2-7-1	3Y9-00001-0	Piston ピストン (STD)	3	STD
2-7-2	3Y9-00004-0	Piston (0.5 O/S) ピストン (0.5O/S)	1	
2-8-1	3B7-00011-0	Piston Ring ピストンリング (STD) 1st	3	STD
2-8-2	3B7-00012-0	Piston Ring ピストンリング (STD) 2nd	6	STD
2-9	360-00021-0	Piston Pin ピストンピン	3	
2-10	353-00024-1	Piston Pin Clip ピストンピンクリップ	6	
2-11	3C7-00042-0	Roller Bearing ローラベアリング 20-25-28	3	
2-12	353-00046-0	Small End Bearing Washer スモールエンドベアリングワッシャー	6	
2-13	3T5-00113-0	Main Bearing メインベアリング アッパ	1	
2-14	3T5-00121-0	* Oil Seal * オイルシール 36-46-6	1	
2-15	353-00108-0	O-Ring Oリング 2.4-44.7	1	
2-16	3B7-00115-0	Thrust Plate スラストプレート 66-85-2	1	

エアチャンバ
Fig. 3 AIR CHAMBER (AIR BOX)

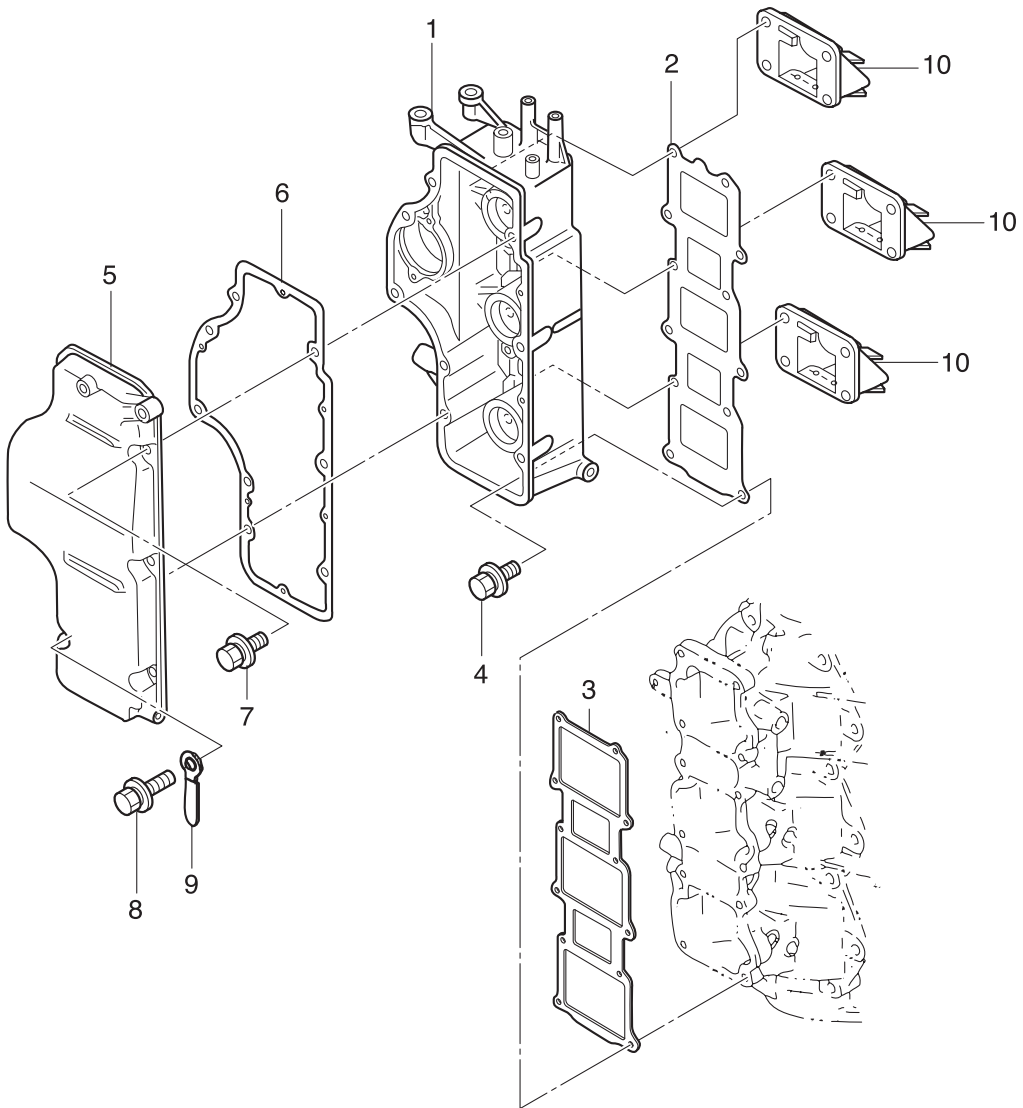

エアレール
 Fig. 4 AIR RAIL

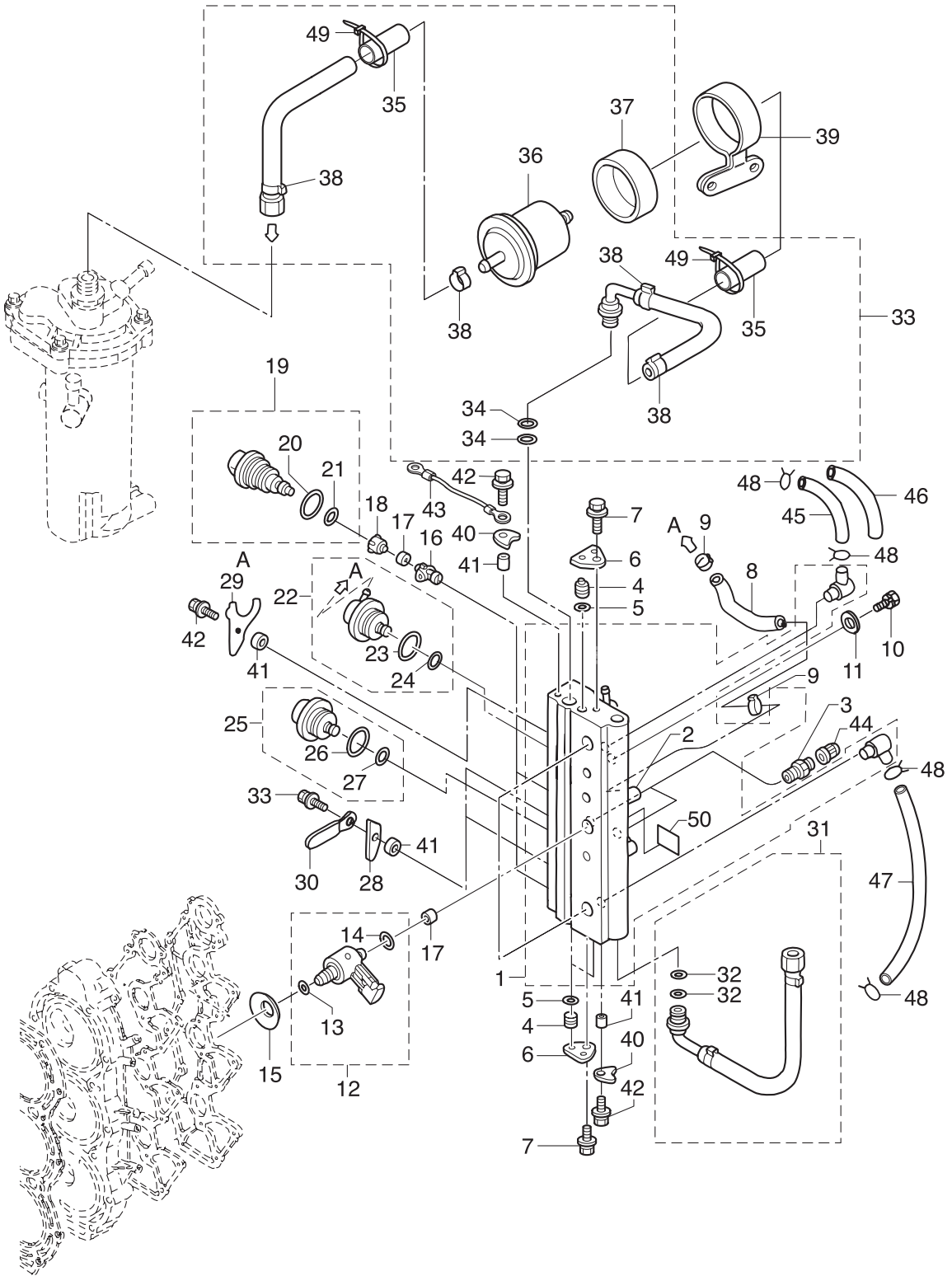

見出番号 Ref. No.	部品番号 Part No.	部 品 名 Description	個数 QTY	備 考 Remarks
4-1	3T9-10080-0	Air Rail Assy エアレールアッシー	1	
4-2	3T5-10166-0	* Nipple * ニップル L	1	
4-3	3T5-10098-0	Valve Assy (Pressure Check) バルブアッシー	2	
4-4	3T5-10167-0	Plug プラグ 10.5	3	
4-5	3T5-10164-1	O-Ring オリング 6.8-1.9	3	
4-6	3T5-10165-0	Plug Stopper プラグストッパ	2	
4-7	910103-6612	Bolt ボルト	2	
4-8	98AY-45-105	Hose ホース	1	
4-9	3T5-10091-0	Clamp クランプ 29/64	2	
4-10	910103-0865	Bolt ボルト	2	
4-11	940103-0800	Washer ワッシャ	2	
4-12	3Y7-10310-0	Air Injector Complete エアインジェクタコンプリート	3	
4-13	3T5-10317-0	* O-Ring * オリング 5-52	1	
4-14	3Y9-10311-1	* O-Ring * オリング 2.4-9.5	1	
4-15	3Y9-10312-0	Disc Spring ディスクスプリング	3	
4-16	3T5-10314-0	Fuel Injector Insert フュエルインジェクタインサート	3	
4-17	3T5-10316-0	Seal シール コンプレッション	6	
4-18	3T5-10315-0	Fuel Injector Adapter フュエルインジェクタアダプタ	3	
4-19	3T5-10300-0	Fuel Injector Assy フュエルインジェクタアッシー	3	
4-20	3T5-10304-0	* O-Ring * オリング 2.8-20.2	1	
4-21	3T5-10303-0	* O-Ring * オリング 3.5-735	1	
4-22	3T5-10148-0	Fuel Regulator Assy フュエルレギュレータアッシー	1	
4-23	3T5-10095-0	* O-Ring * オリング 2.5-20	1	
4-24	3T5-10094-0	* O-Ring * オリング 5-2.5	1	
4-25	3T5-10090-0	Air Regulator Assy エアレギュレータ	1	
4-26	3T5-10095-0	* O-Ring * オリング 2.5-20	1	
4-27	3T5-10094-0	* O-Ring * オリング 5-2.5	1	
4-28	3T5-10302-0	Holding Plate ホールディングプレート	2	
4-29	3Y9-10302-0	Holding Plate ホールディングプレート	1	
4-30	309-06972-0	Clamp クランプ 6.5-47.5P	1	

エアレール
 Fig. 4 AIR RAIL

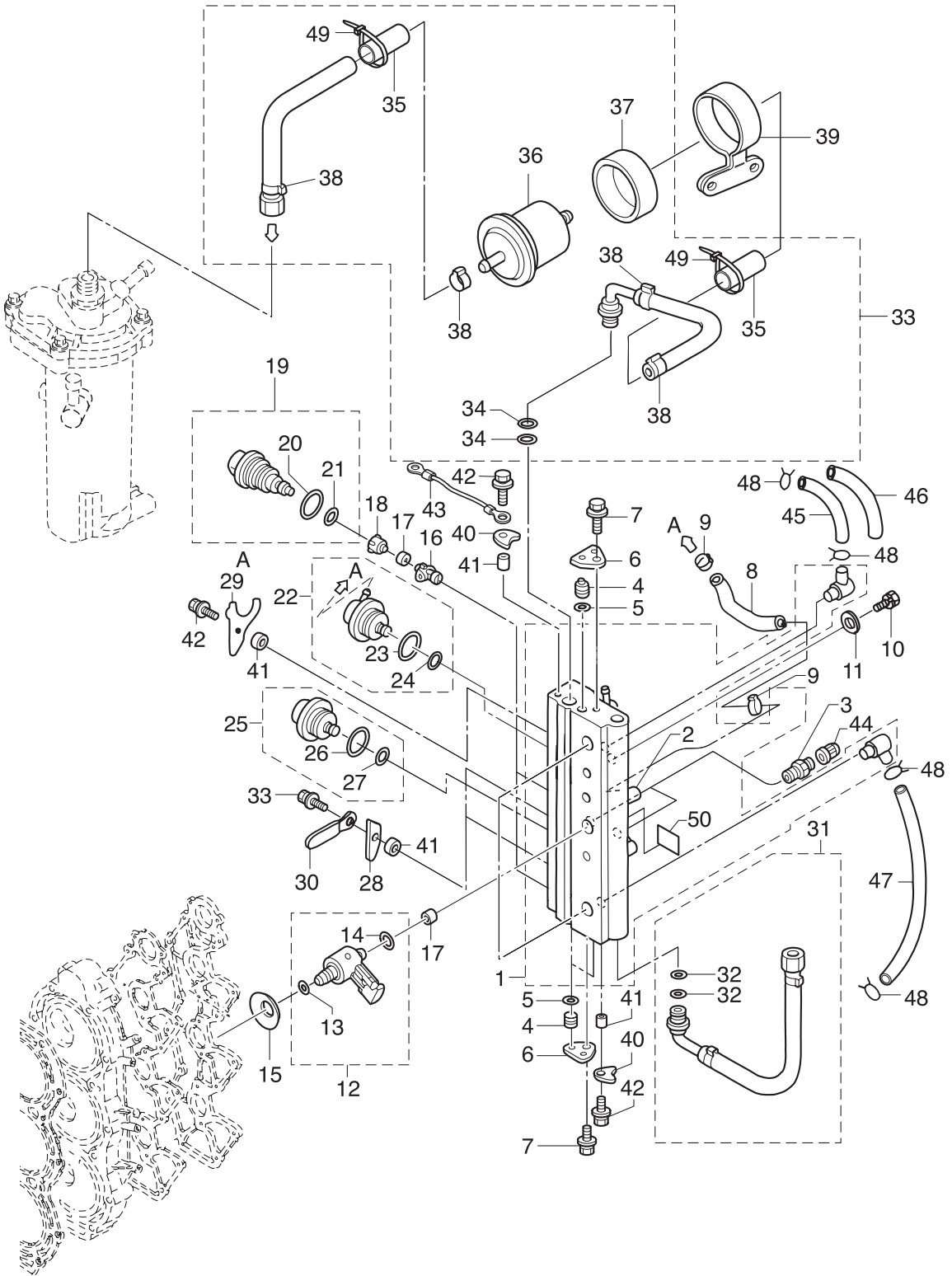

見出番号 Ref. No.	部品番号 Part No.	部 品 名 Description	個数 QTY	備 考 Remarks
4-31	3T9-10088-0	Air Hose Assy エアホースアッシー	1	
4-32	3T5-10162-0	* O-Ring * Oリング 9.8-1.9	2	
4-33	3T9B10089-3	Fuel Hose Assy フュエルホースアッシー	1	
4-34	3T5-10162-0	* O-Ring * Oリング 9.8-1.9	2	
4-35	3U1-06157-0	* Protector * プロテクタ (L=150)	1	
4-36	3T5B10143-0	* High Pressure Fuel Filter * 高圧フュエルフィルタ	1	
4-37	3T5-10145-0	* Fuel Filter Rubber Mount * フュエルフィルタラバーマウント	1	
4-38	3T5-10086-0	* Clamp * クランプ 21/32	4	
4-39	3Y9-10144-1	Fuel Filter Band フュエルフィルタバンド	1	
4-40	3T5-10169-0	Holding Plate ホールディングプレート	2	
4-41	3T5-10153-0	Collar カラー 6.7-12.7-3	5	
4-42	910103-6616	Bolt ボルト	5	
4-43	3A3-62396-1	Ground アースワイヤ	1	
4-44	3T5-10099-0	Cap キャップハルブ	2	
4-45	98AB-50-670	Hose ホース	1	98AB-501000
4-46	3Y6-06157-0	Protector プロテクタ	1	
4-47	98AB-50-230	Hose ホース	1	98AB-501000
4-48	338-02215-0	Clip クリップ フュエルパイプ	10	
4-49	3T5-84398-0	Band バンドリードワイヤ 104	1	
4-50	3T5-72196-0	Air Rail Decal エアレールステッカー	1	

エアコンプレッサ
Fig. 5 AIR COMPRESSOR

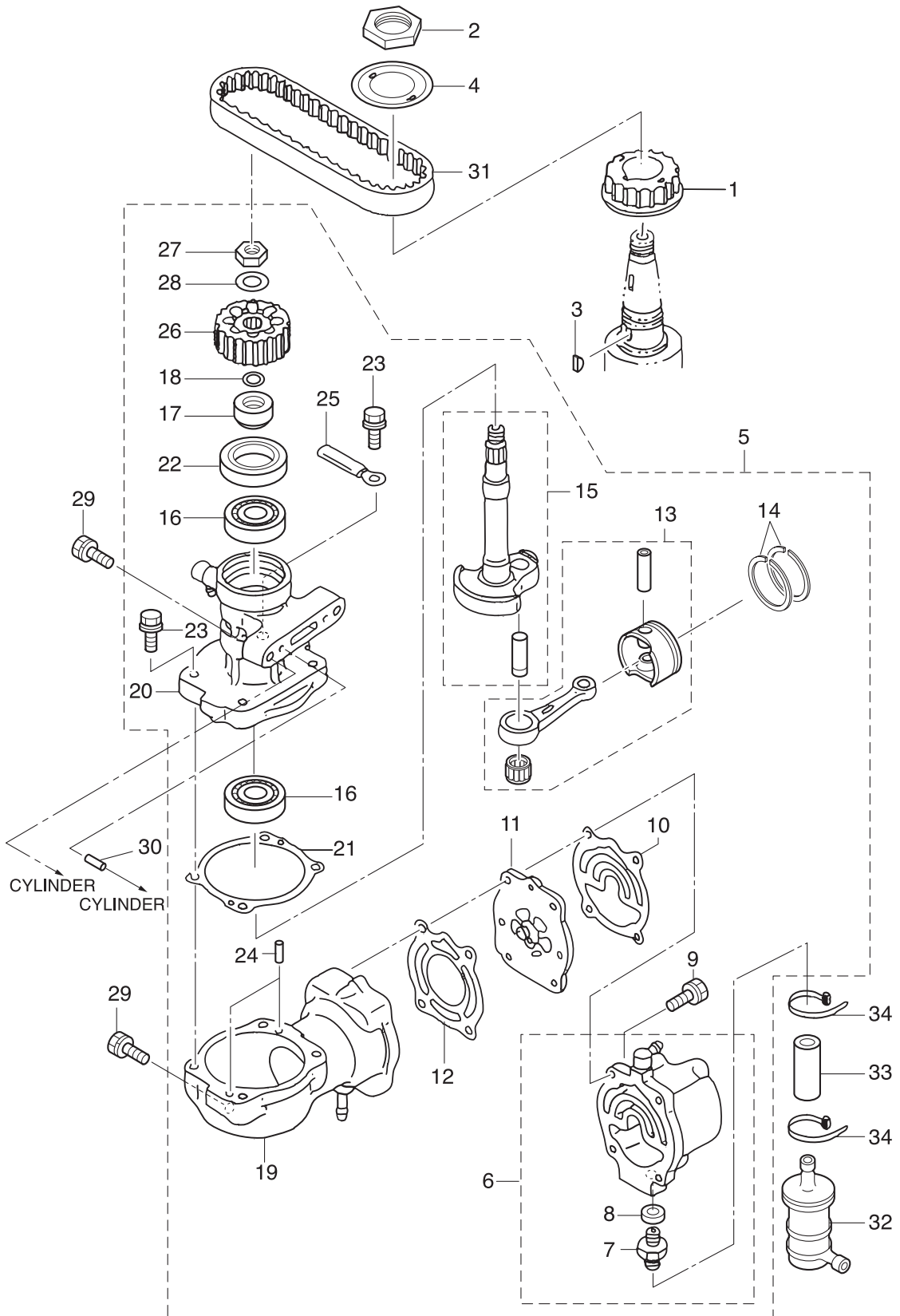

見出番号 Ref. No.	部品番号 Part No.	部 品 名 Description	個数 QTY	備 考 Remarks
5-1	3T9-10060-0	Drive Pulley ドライブプーリ	1	
5-2	3T5-10068-2	Nut ナットプーリ	1	
5-3	3T5-10131-0	Key キードライブプーリ	1	
5-4	3T5-10063-0	Belt Guide ベルトガイド	1	
5-5	3T9B10000-5	Air Compressor Assy エアコンプレッサアッシ	1	
5-6	3Z5B10009-1	* Compressor Head Assy * コンプレッサヘッドアッシ	1	
5-7	3T5-04308-0	** Adapter ** アダプタ	1	
5-8	3T5-04309-0	** Washer ** ワッシャ メタル 10.2-17-2	1	
5-9	910124-7630	* Bolt * ホルト	4	
5-10	3T5-10012-1	* Gasket * ガasket コンプレッサヘッド	1	
5-11	3T5-10010-0	* Reed Valve Assy * リードバルブアッシ	1	
5-12	3T5-10019-0	* Gasket * ガasket ハルブシート	1	
5-13	3T5-87330-2	* Piston & Connecting Rod Assy * ピストン&コネクティングロッドアッシ	1	
5-14	3T5-10025-0	* Air Compressor Piston Ring * エアコンプレッサピストンリング	2	
5-15	3T5-87331-0	* Compressor Crankshaft Assy * コンプレッサクランクシャフトアッシ	1	
5-16	9601-0-6203	* Ball Bearing * ボールベアリング 6203	2	
5-17	3T1-10042-0	* Collar * カラー 13.5-25-13	1	
5-18	3T5-10046-0	* O-Ring * オリング 1.9-13	1	
5-19	3Y9B10048-1	* Air Compressor Cylinder Assy * エアコンプレッサシリンダアッシ	1	
5-20	3T5B10051-0	* Air Compressor Housing Assy * エアコンプレッサハウジングアッシ	1	
5-21	3T5-10054-0	* Gasket * ガasket コンプレッサハウジング	1	
5-22	3T5-10041-0	* Oil Seal * オイルシール 25-45-8	1	
5-23	910103-5625	* Bolt * ホルト	4	
5-24	334-65012-0	* Dowel Pin * ダウエルピン 4-10	2	
5-25	309-06972-0	* Clamp * クランプ 6.5-47.5P	1	
5-26	3T5-10062-0	* Driven Pulley * ドライブプーリ	1	
5-27	309-00132-0	* Nut * マグネットナット	1	
5-28	3B7-01116-0	* Washer * ワッシャ 10.5-20-3.2	1	
5-29	910103-7835	Bolt ホルト	3	
5-30	334-65012-0	Dowel Pin ダウエルピン 4-10	2	

エアコンプレッサ
Fig. 5 AIR COMPRESSOR

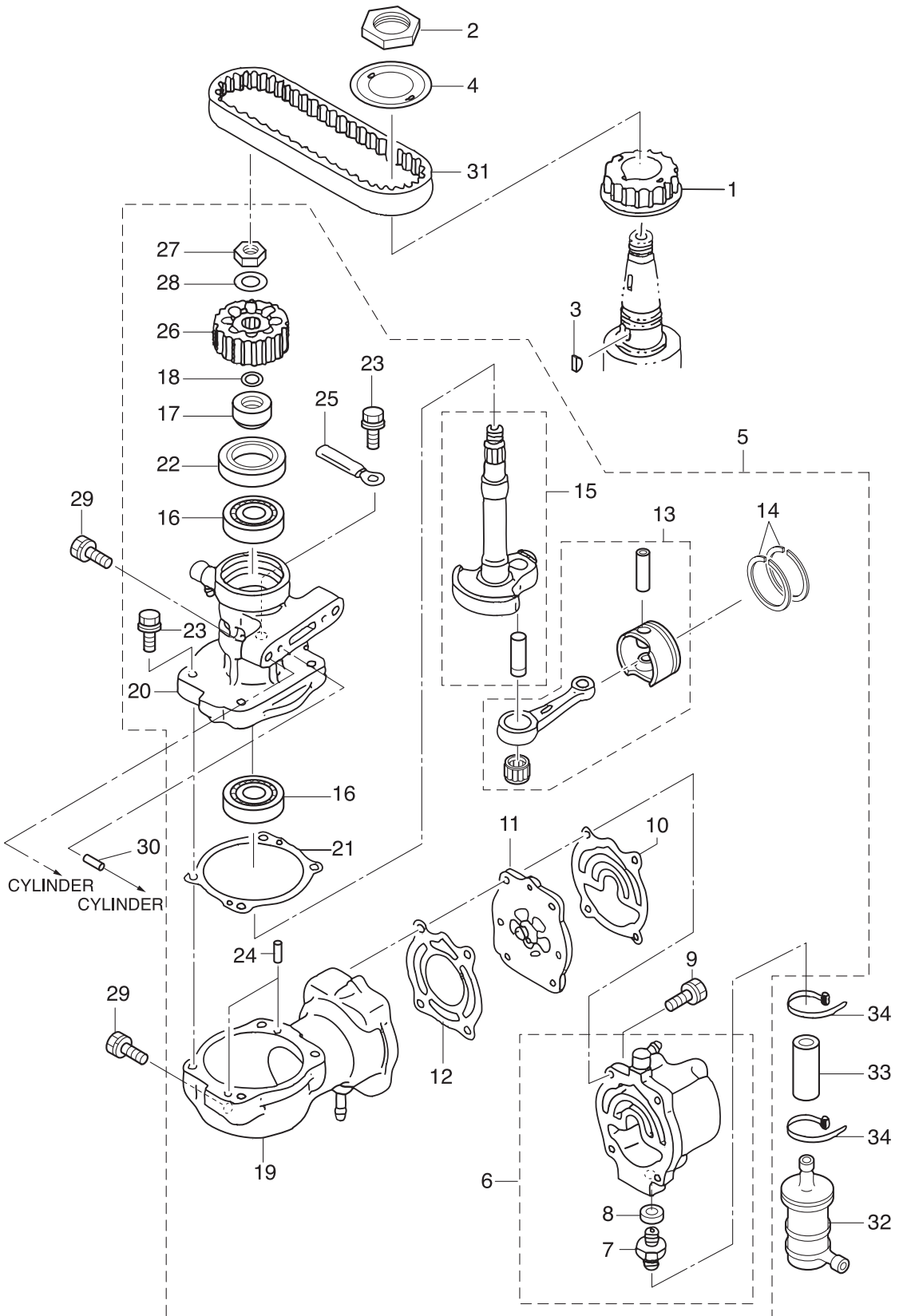

見出番号 Ref. No.	部品番号 Part No.	部 品 名 Description	個数 QTY	備 考 Remarks
5-31	3T9-10061-0	Drive Belt ドライブベルト	1	
5-32	3T5-10130-0	Air Filter Assy エアフィルタアッシー	1	
5-33	98AB-90-055	Hose ホース	1	
5-34	3T5-84398-0	Band バンドリッドワイヤ 104	2	

FFP アッシ
 Fig. 6 FFP ASS'Y

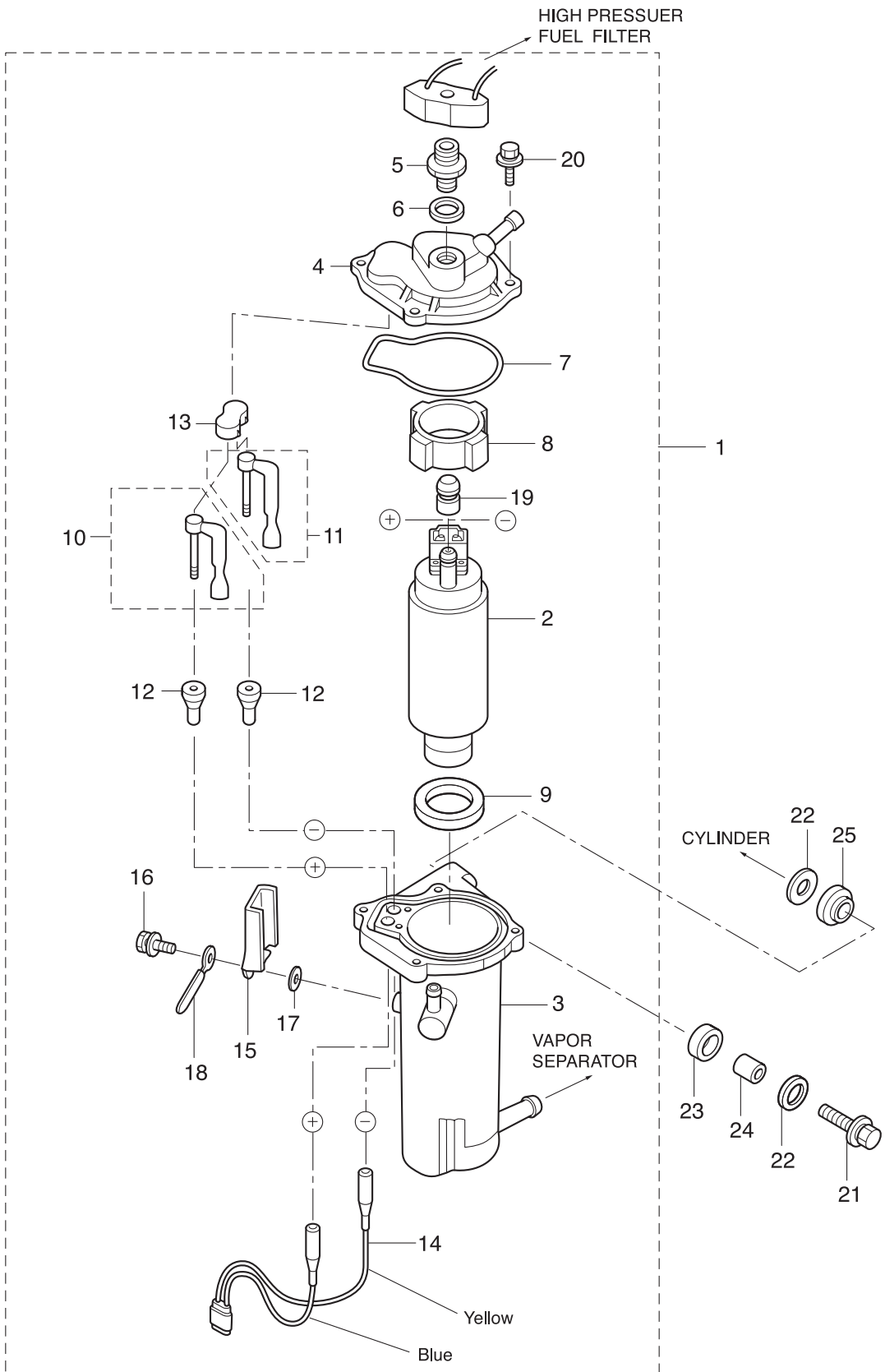

見出番号 Ref. No.	部品番号 Part No.	部 品 名 Description	個数 QTY	備 考 Remarks
6-1	3T5-04310-0	Fuel Feed Pump Assy フュエルフィードポンプアッソ	1	
6-2	3T5-04302-0	* Fuel Feed Pump * フュエルフィードポンプ	1	
6-3	3T5-04311-0	* Case Assy * ケースアッソ FFP	1	
6-4	3T5-04312-0	* Upper Case Assy * アッパケースアッソ FFP	1	
6-5	3T5-04308-0	* Adapter * アダプタ	1	
6-6	3T5-04309-0	* Washer * ワッシャ メタル 10.2-17-2	1	
6-7	3T5-04116-0	* Gasket * ガasket FFP	1	
6-8	3T5-04313-0	* Grommet * グロメット FFP	1	
6-9	3T5-04314-0	* Grommet * グロメット FFP口ワ	1	
6-10	3T5-04236-0	* Cable Terminal Assy (Positive) * ケーブルターミナルアッソ (+)	1	
6-11	3T5-04237-0	* Cable Terminal Assy (Negative) * ケーブルターミナルアッソ (-)	1	
6-12	3T5-04317-0	* Grommet * グロメット ケーブルターミナル	2	
6-13	3T5-04318-0	* Grommet * グロメット ケーブルターミナル アッパ	1	
6-14	3T5-04238-0	* Cord * コード FFP	1	
6-15	3T5-04239-0	* Cord Cover * コードカバー FFP	1	
6-16	910103-5512	* Bolt * ボルト	1	
6-17	940103-0500	* Washer * ワッシャ	1	
6-18	309-06972-0	* Clamp * クランプ 6.5-47.5P	1	
6-19	3T5-04319-0	* Grommet * グロメット ハイ	1	
6-20	910103-6518	* Bolt * ボルト	4	
6-21	910103-6630	Bolt ボルト	2	
6-22	3C8-66308-0	Washer ワッシャ 6-16-1.5	4	
6-23	3F3-06920-0	Rubber Mount ラバマウント 8.5-12-2	2	
6-24	346-67114-1	Spacer スペーサ 6.2-9-15.7	2	
6-25	3T5-06920-0	Rubber Mount ラバマウント	2	

スロットル
Fig. 7 THROTTLE

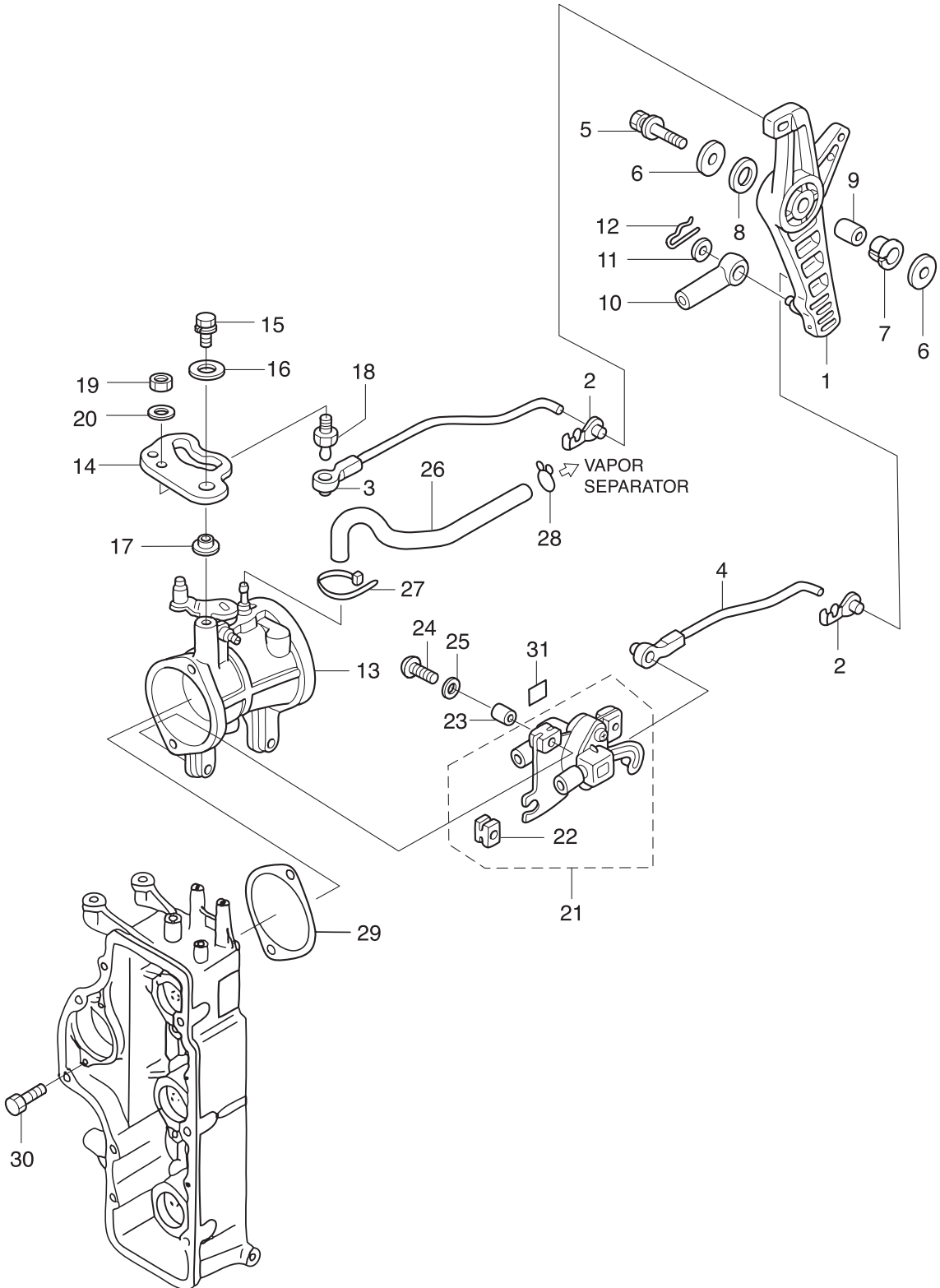

見出番号 Ref. No.	部品番号 Part No.	部 品 名 Description	個数 QTY	備 考 Remarks
7-1	3B7B63711-3	Advancer Arm アドバンスアーム	1	
7-2	3B7-63733-0	Rod Snap ロッドスナップ 5-3	2	
7-3	3T9-63702-2	Link Rod Assy (Throttle) リンクロッドアッシー (スロットル)	1	
7-4	3T9-10109-1	Link Rod Assy (Tps) リンクロッドアッシー (TPS)	1	
7-5	910103-6835	Bolt ボルト	1	
7-6	3B7-63730-0	Washer ワッシャ 8.5-24-1.5	2	
7-7	3B7-63713-0	Bushing ブッシング 12-14-15.5	1	
7-8	3B7-63731-0	Washer ワッシャ 12.5-24-1	1	
7-9	3B7-63732-1	Collar カラー 8.4-12-17	1	
7-10	3B7-83715-1	Cable Joint ケーブルジョイント	2	
7-11	3AA-83719-0	Washer ワッシャ 8.5-18-1.6	2	
7-12	951603-0800	Snap Pin スナップピン d=8	2	
7-13-1	3T9-10100-1	Throttle Body Assy スロットルボディアッシー	1	90ps
7-13-2	3T7-10100-1	Throttle Body Assy スロットルボディアッシー	1	70ps
7-14	3T9-63718-0	Throttle Cam スロットルカム	1	
7-15	910103-6618	Bolt ボルト	1	
7-16	346-67115-0	Washer ワッシャ 6.5-21-1	1	
7-17	3T5-63721-0	Bushing ブッシング 6-24-7	1	
7-18	346-05228-1	Ball Joint ボールジョイント B	1	
7-19	930203-0600	Nut ナット	1	
7-20	940103-0600	Washer ワッシャ	1	
7-21	3T5-10110-0	TPS Assy TPSアッシー	1	
7-22	3T5-10107-0	* Rubber Mount * ラバーマウント	3	
7-23	3T5-10128-0	Collar カラー 4.2-6-10.5	1	
7-24	921503-6420	Screw スクリュー	1	
7-25	3T5-10129-0	Washer ワッシャ 4.2-12.5-0.8	1	
7-26	98AB-30-360	Hose ホース	1	98AB-301000
7-27	3T5-84398-0	Band バンドリードワイヤ 104	1	
7-28	338-01133-0	Clip クリップ	1	
7-29	3T5-10104-0	Gasket ガスケット スロットルボディ	1	

スロットル
Fig. 7 THROTTLE

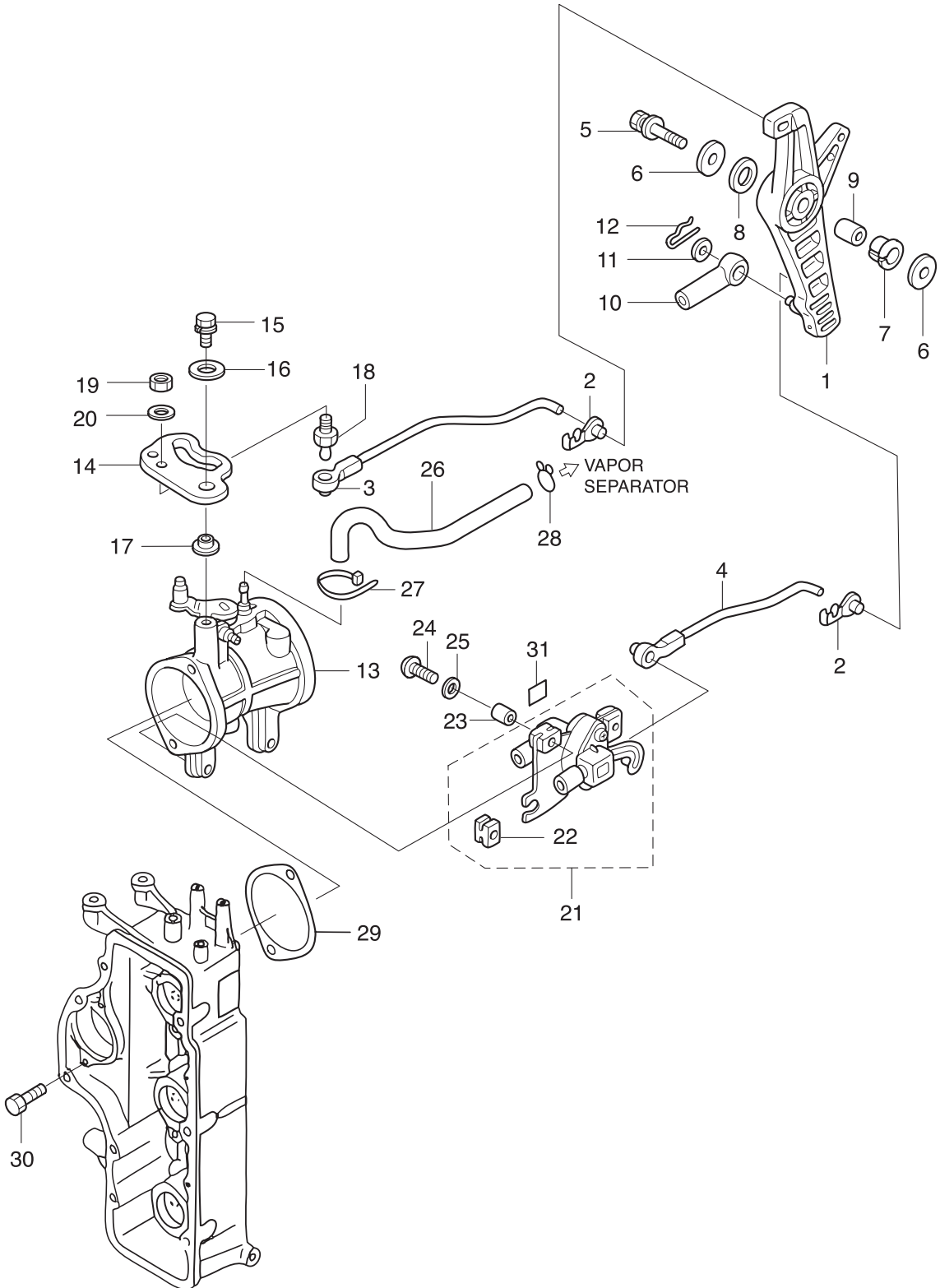

ベーパーセパレータ & フュエルライン
 Fig. 8 VAPOR SEPARATOR & FUEL LINE

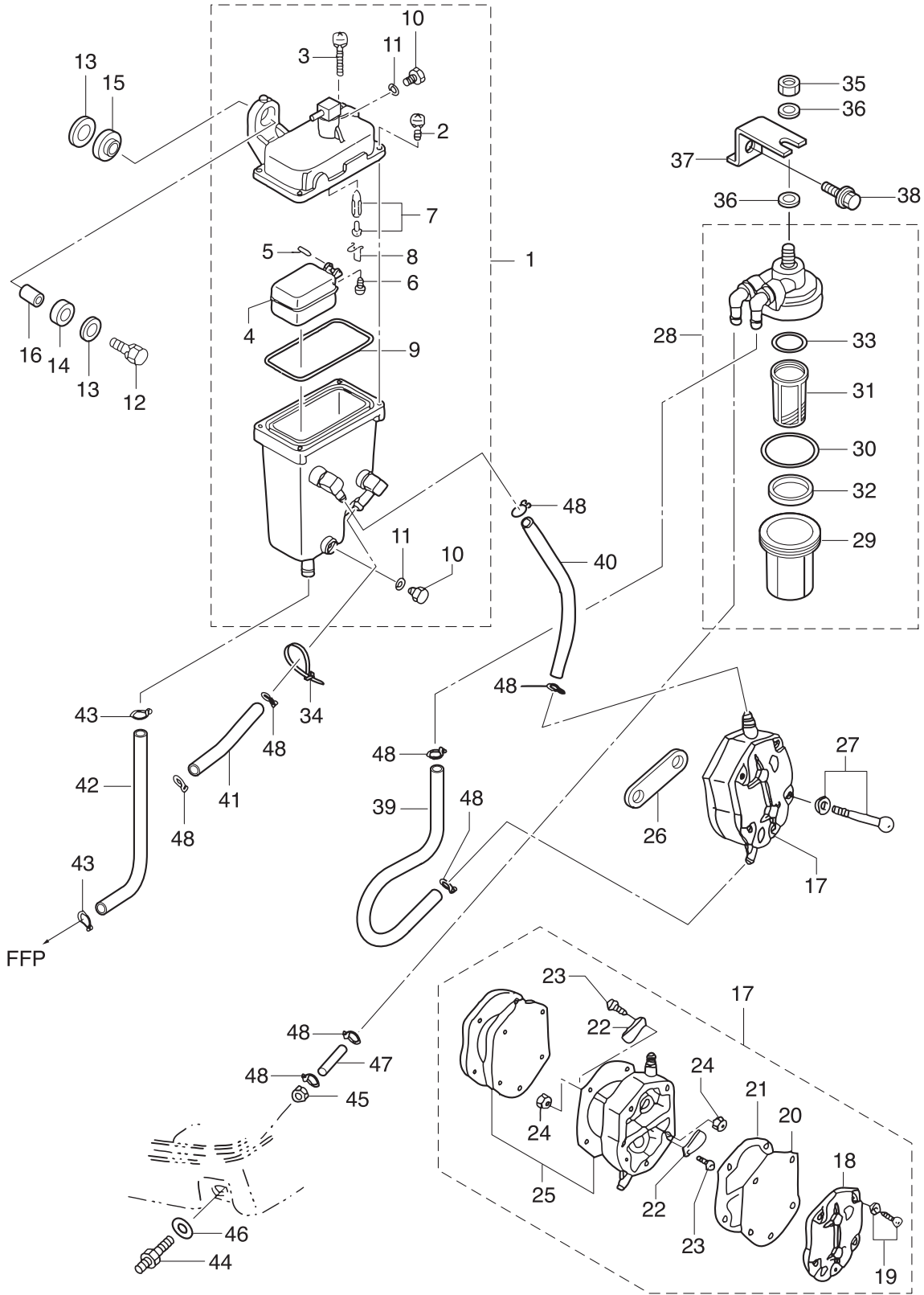

見出番号 Ref. No.	部品番号 Part No.	部 品 名 Description	個数 QTY	備 考 Remarks
8-1	3T5-10150-1	Vapor Separator Assy ヘ-パセパレータ	1	
8-2	922531-6414	* Screw * スクリュ	3	
8-3	921503-6430	* Screw * スクリュ	1	
8-4	3T5-03230-0	* Float * フロートヘ-パセパレータ	1	
8-5	3F3-03232-0	* Float Arm Pin * フロートアームピン	1	
8-6	921503-0408	* Screw * スクリュ	1	
8-7	3R3-03239-0	* Float Valve Assy * フロートバルブアッシ (バルブピン付)	1	
8-8	344-03244-0	* Clip * クリップ	1	
8-9	3T5-03235-0	* O-Ring * オリング	1	
8-10	345-03292-0	* Drain Screw * ドレンスクリュ	2	
8-11	336-03293-0	* O-Ring * オリング	2	
8-12	910103-6630	Bolt ボルト	2	
8-13	346-67115-0	Washer ワッシャ 6.5-21-1	4	
8-14	346-67113-0	Mount マウント モータカパ-ロア	2	
8-15	3B7-06920-0	Rubber Mount ラバ-マウント 8.5-14-2.5	2	
8-16	346-67114-1	Spacer スペ-サ 6.2-9-15.7	2	
8-17	356-04000-1	Fuel Pump Assy フュエルポンプアッシ	1	
8-18	334-04004-0	* Pump Cover * ポンプカバー	1	
8-19	9225F2-6528	* Screw * スクリュ	3	
8-20	334-04005-0	* Pump Diaphragm * ポンプダイヤフラム	1	
8-21	334-04007-0	* Diaphragm Gasket * ダイヤフラムガasket B	1	
8-22	356-04044-0	* Check Valve * チェックバルブ	2	
8-23	921722-0306	* Screw * スクリュ	2	
8-24	930222-0300	* Nut * ナット	2	
8-25	356-04030-0	* Diaphragm Gasket Set * ダイヤフラムガasketセット	1	
8-26	346-04901-1	Gasket ガasket フュエルポンプ	1	
8-27	910103-6640	Bolt ボルト	2	
8-28	3T5-02230-0	Fuel Filter Assy フュエルフィルタアッシ	1	
8-29	3B7-02237-0	* Cup * カップ	1	
8-30	3B7-02235-0	* O-Ring * オリングA	1	

ベーパーセパレーター & フュエルライン
Fig. 8 VAPOR SEPARATOR & FUEL LINE

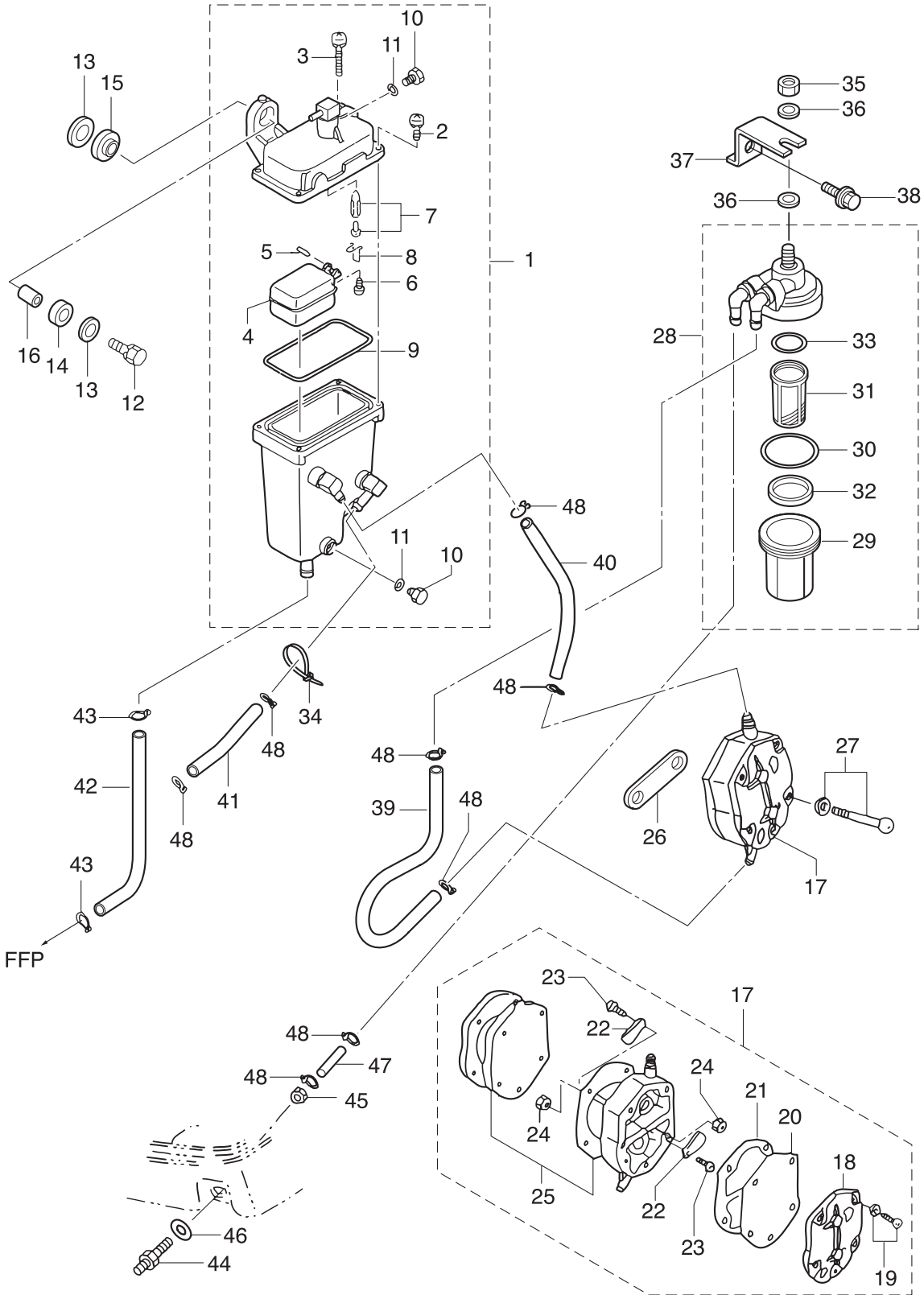

見出番号 Ref. No.	部品番号 Part No.	部 品 名 Description	個数 QTY	備 考 Remarks
8-31	3B7-02234-0	* Filter * フィルタ	1	
8-32	3T5-02229-0	* Float * フロート フュエルフィルタ	1	
8-33	3B7-02236-0	* O-Ring * オリング	1	
8-34	369-84398-0	Band バンドリードワイヤ 158	4	
8-35	930103-0800	Nut ナット	1	
8-36	940103-0800	Washer ワッシャ	2	
8-37	3T5-02239-0	Plate プレート フィルタ	1	
8-38	910103-6614	Bolt ボルト	1	
8-39	98AB-50-280	Hose ホース	1	98AB-501000
8-40	98AB-50-210	Hose ホース	1	98AB-501000
8-41	98AB-50-075	Hose ホース	1	98AB-501000
8-42	98AB-70-210	Hose ホース	1	98AB-701000
8-43	3C7-02215-0	Clip クリップ	2	
8-44	3B2-70260-1	Fuel Connector (Male) フュエルコネクタ (エンジン メール)	1	
8-45	3T9-70253-0	Nut ナット	1	
8-46	3T9-70264-0	Bushing ブッシング 10.2-12-2.9	1	
8-47	98AB-50-450	Hose ホース	1	98AB-501000
8-48	338-02215-0	Clip クリップ フュエルパイプ	2	

マグネト
Fig. 9 MAGNETO

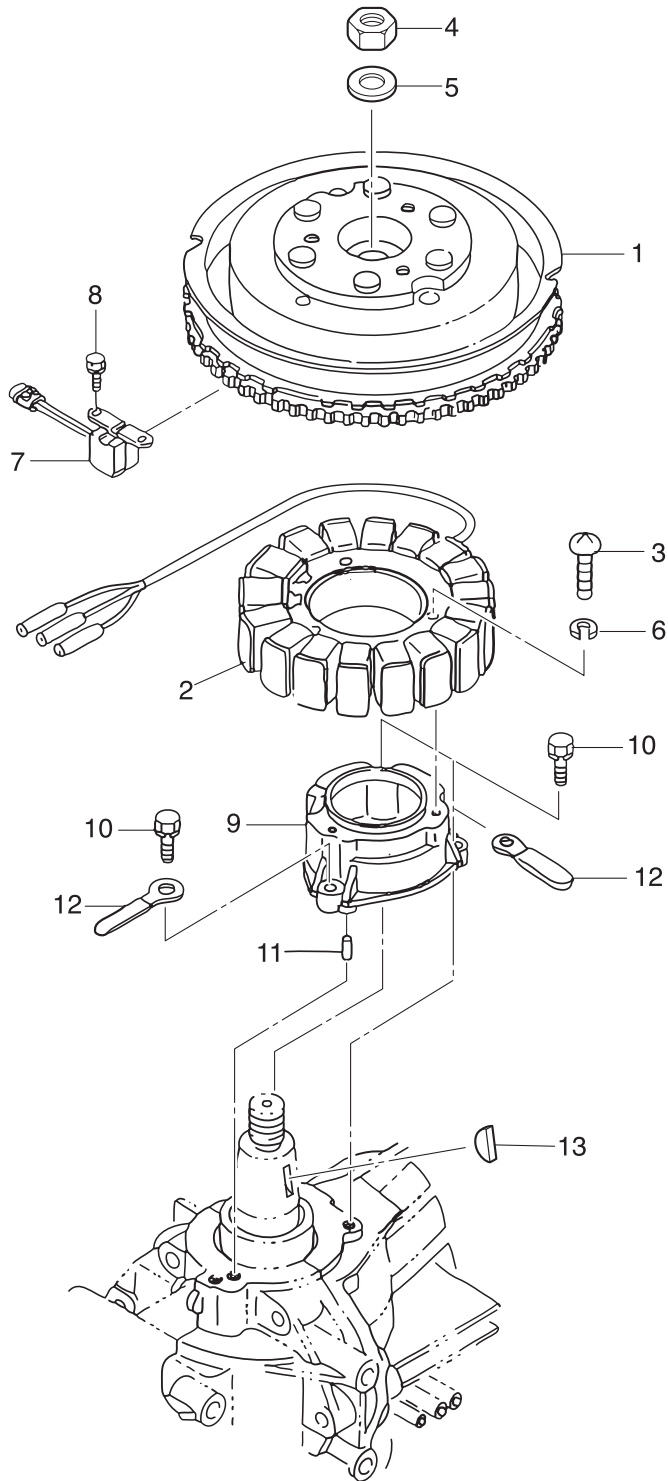

見出番号 Ref. No.	部品番号 Part No.	部 品 名 Description	個数 QTY	備 考 Remarks
9-1	3T9-06101-0	Flywheel W/Ring Gear フライホイール (リングギヤ付)	1	
9-2	3Y9-06123-0	Alternator Assy オルタネータアッソ	1	
9-3	921503-0635	Screw スクリュー	3	
9-4	353-00132-0	Nut ナット 18P1.5	1	
9-5	353-00133-0	Washer ワッシャ 19-34-3	1	
9-6	941303-0600	Spring Washer スプリングワッシャ	3	
9-7	3T5-06145-0	Pick-Up Coil ピックアップコイル	1	
9-8	910103-6512	Bolt ボルト	2	
9-9	3T5-06008-1	Coil Bracket コイルブラケット	1	
9-10	910103-7625	Bolt ボルト	3	
9-11	334-65012-0	Dowel Pin タワエルピン 4-10	2	
9-12	309-06972-0	Clamp クランプ 6.5-47.5P	2	
9-13	334-00131-0	Key キー マグネ	1	

エレクトリックパーツ (ECU & ダイアフラム)
 Fig. 10 ELECTRIC PARTS (ECU & DIAGRAM)

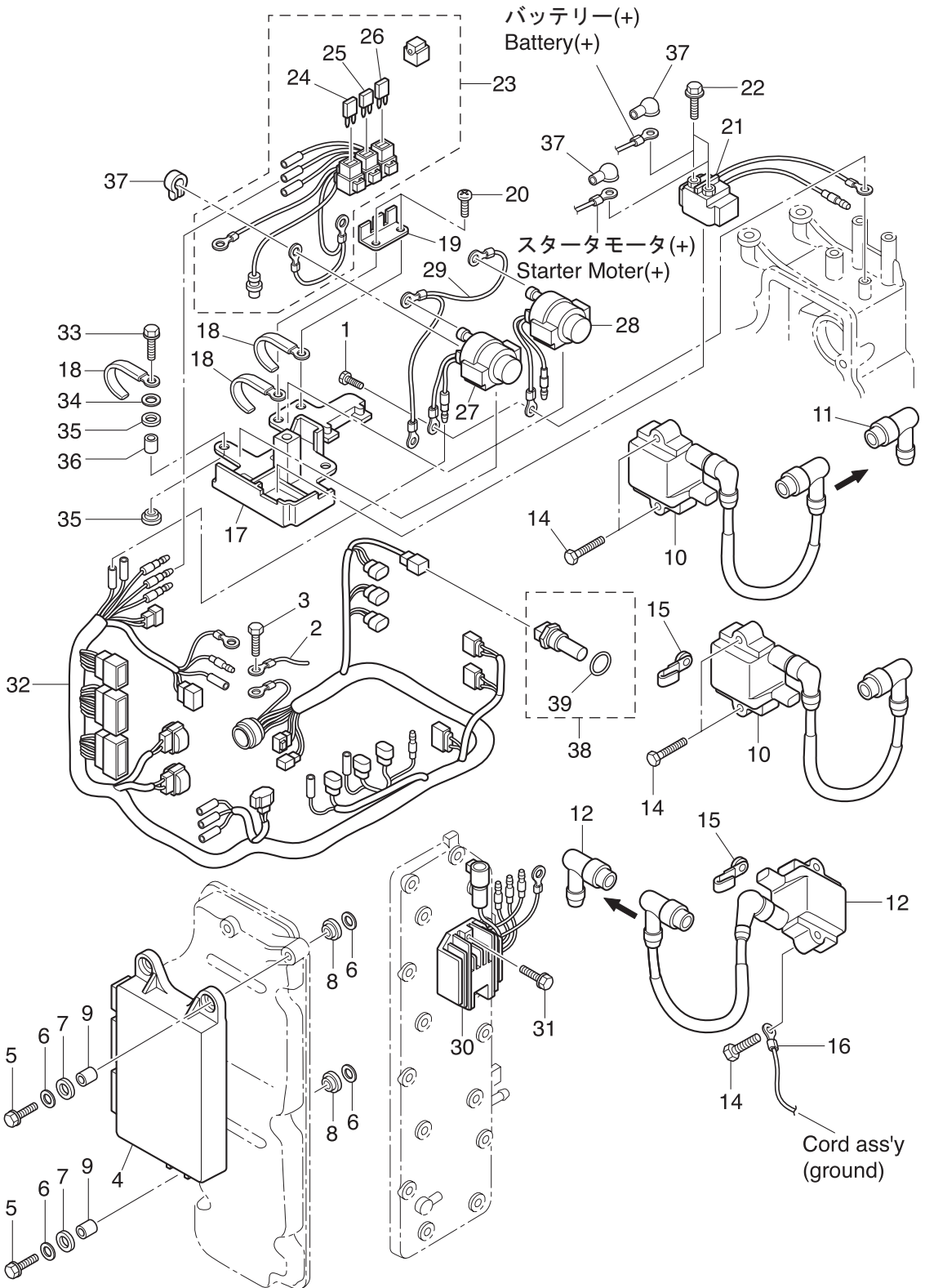

見出番号 Ref. No.	部品番号 Part No.	部 品 名 Description	個数 QTY	備 考 Remarks
10-1	910103-6614	Bolt ボルト	1	
10-2	3N4-76142-1	Ground Cable アースコード	1	
10-3	910103-6612	Bolt ボルト	2	
10-4-1	3Y9-06401-1	ECU Assy ECUアッソ (90)	1	90ps
10-4-2	3Y7-06401-1	ECU Assy ECUアッソ (70)	1	70ps
10-5	910103-6630	Bolt ボルト	3	
10-6	346-67115-0	Washer ワッシャ 6.5-21-1	6	
10-7	346-67113-0	Mount マウント モータカハ [®] -ロア	3	
10-8	3B7-06920-0	Rubber Mount ラバ [®] -マウント 8.5-14-2.5	3	
10-9	3T5-67114-0	Spacer スペ [®] -サ 6.2-9-16.6	3	
10-10	3Y9-06469-1	Ignition Coil W/R-Cap イグニッションコイル (レジスタンスキャ [®] 付)	2	#1,2
10-11	3H6-06999-0	* Plug Cap W/Resistance * プラグキャ [®] (抵抗入り)	1	#1,2
10-12	3Y9-06470-0	Ignition Coil W/R-Cap イグニッションコイル (レジスタンスキャ [®] 付)	1	#3
10-13	3H6-06999-0	* Plug Cap W/Resistance * プラグキャ [®] (抵抗入り)	1	#3
10-14	910103-7635	Bolt ボルト	6	
10-15	3T4-06972-1	Clamp クランプ 6.5-87P	2	
10-16	3Y9-76142-0	Ground Cable アースコード	1	
10-17	3T5-72585-0	Solenoid Switch Bracket Assy ソレノイドスイッチブラ [®] ケットアッソ	1	
10-18	3T4-06972-1	Clamp クランプ 6.5-87P	3	
10-19	3T9-76064-0	Fuse Holder Bracket ヒューズホルダブラ [®] ケット	1	
10-20	3T5-06437-0	Tapping Screw タッピングスクリ [®] 6-16	2	
10-21	3H8-76040-0	Starter Solenoid スタータソレノイド [®]	1	
10-22	910103-5610	Bolt ボルト セムス	2	
10-23	3Y9-76062-1	Fuse Wire Assy ヒューズワイヤアッソ	1	
10-24	3T5-76249-0	Fuse ヒューズ 30A	1	
10-25	3Y9-76248-0	Fuse ヒューズ	1	
10-26	3T5-76246-0	Fuse ヒューズ 15A	1	
10-27	3C8-72580-0	PTT Solenoid Switch (A) PTTソレノイドスイッチ (A)	1	
10-28	3C8-72581-0	PTT Solenoid Switch (B) PTTソレノイドスイッチ (B)	1	
10-29	3T5-76142-1	Ground Cable アースコード	1	

エレクトリックパーツ (ECU & ダイアフラム)
 Fig. 10 ELECTRIC PARTS (ECU & DIAGRAM)

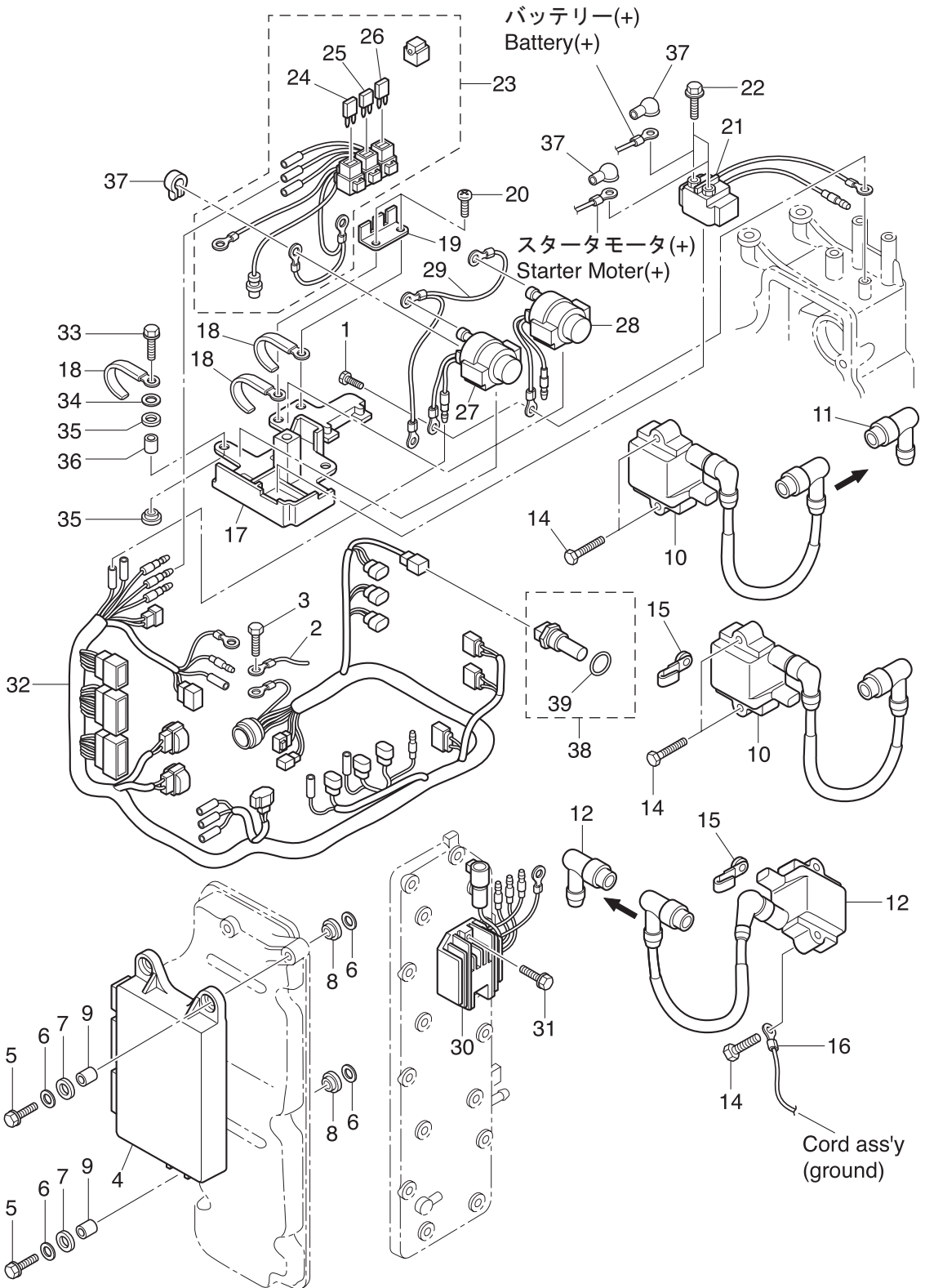

見出番号 Ref. No.	部品番号 Part No.	部 品 名 Description	個数 QTY	備 考 Remarks
10-30	3Z5-76060-1	Rectifier Complete レクチファイヤコンプレット	1	
10-31	910103-7625	Bolt ボルト	2	
10-32	3Y9-76110-0	Cord Assy コードアッシー A	1	
10-33	910103-6625	Bolt ボルト	3	
10-34	3C8-66308-0	Washer ワッシャ 6-16-1.5	3	
10-35	3F3-06920-0	Rubber Mount ラバーマウント 8.5-12-2	6	
10-36	3T5-76079-0	Collar カラ 6.2-9-10.7	3	
10-37	3A3-76145-0	Terminal Cap ターミナルキャップ スタータ	4	
10-38	3Y9-72514-0	Water Temperature Sensor ウォーターテンプセンサ (オリング付)	1	
10-39	3G9-66136-0	* O-Ring * オリング 2.0-10.0	1	

エレクトリックパーツ (スタータモータ)
 Fig. 11 ELECTRIC PARTS (STARTER MOTOR)

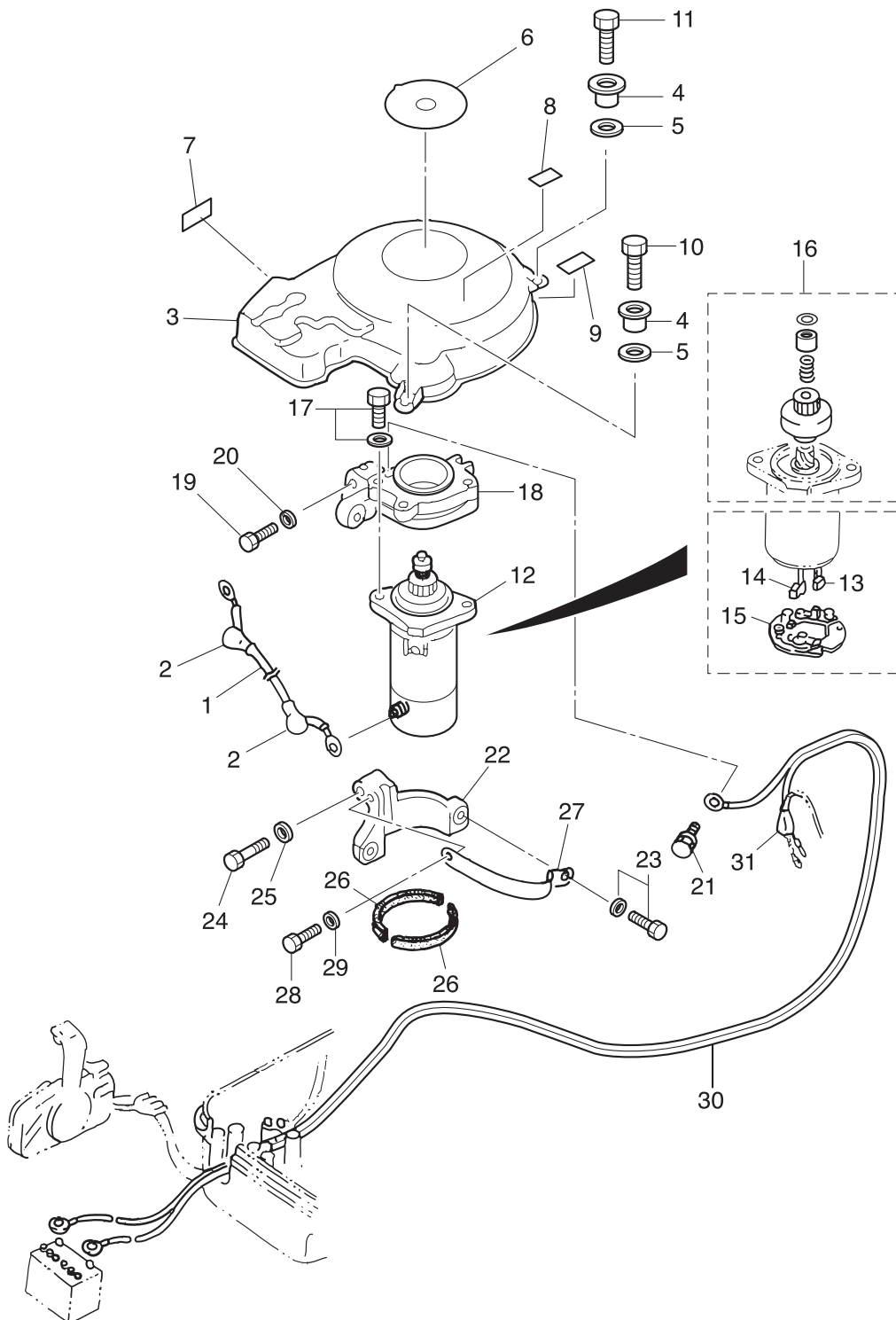

見出番号 Ref. No.	部品番号 Part No.	部 品 名 Description	個数 QTY	備 考 Remarks
11-1	3R3-76141-0	Starter Cable スタータケーブル	1	
11-2	3A3-76145-0	Terminal Cap ターミナルキャップ スタータ	2	
11-3	3T9-06301-0	Ring Gear Cover リングギヤカバー	1	
11-4	3GF-06304-0	Collar カラー	4	
11-5	3B7-06305-0	Rubber Mount ラバマウント 9-16-4.3	4	
11-6	3R0-72181-0	Caution Decal (B) コーションデカール B	1	
11-7	3Y9-72194-0	Fuse Decal ヒューズデカール	1	
11-8	3T5-72186-0	Pressure Decal プレシャデカール	1	
11-9	3Y7-72026-0	Spark Plug Decal スパークプラグデカール	1	
11-10	910103-0625	Bolt ボルト	2	
11-11	910103-0616	Bolt ボルト	2	
11-12	353-76010-4	Starter Motor Assy スタータモータアッシー	1	
11-13	353-76012-3	* Positive Brush * ブラシ (+)	1	
11-14	353-76013-3	* Negative Brush * ブラシ (-)	1	
11-15	353-76017-1	* Brush Spring * ブラシスプリング	1	
11-16	353-76015-1	* Pinion Assy * ピニオンアッシー	1	
11-17	910103-6835	Bolt ボルト	2	
11-18	3T9B05101-0	Bracket ブラケットアッパ スタータモータ	1	
11-19	9161F4-0845	Bolt ボルト	2	
11-20	941322-0800	Spring Washer スプリングワッシャ	2	
11-21	910103-6614	Bolt ボルト	1	
11-22	353B76006-2	Starter Motor Bracket スタータモータブラケット	1	
11-23	9101E3-5840	Bolt ボルト	1	
11-24	9161F4-0845	Bolt ボルト	1	
11-25	941322-0800	Spring Washer スプリングワッシャ	1	
11-26	353-76007-1	Damper ダンパ スタータモータ	2	
11-27	3T9B76009-0	Starter Motor Band スタータモータバンド	1	
11-28	910103-0820	Bolt ボルト	1	
11-29	940103-0800	Washer ワッシャ	1	
11-30	3B7-76120-2	Battery Cable バッテリーケーブル	1	

エレクトリックパーツ (スタータモータ)
 Fig. 11 ELECTRIC PARTS (STARTER MOTOR)

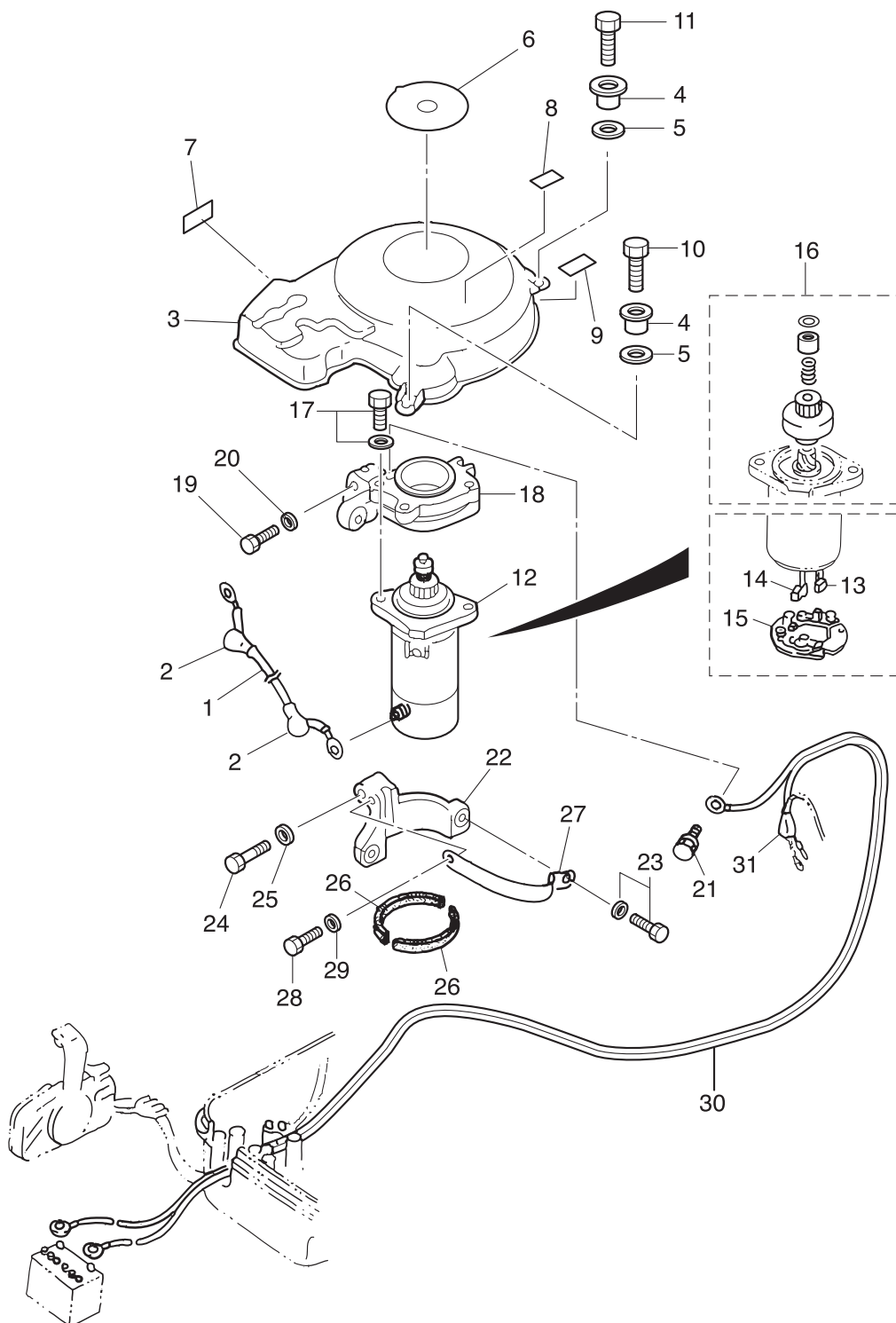

オイルポンプ
Fig. 12 OIL PUMP

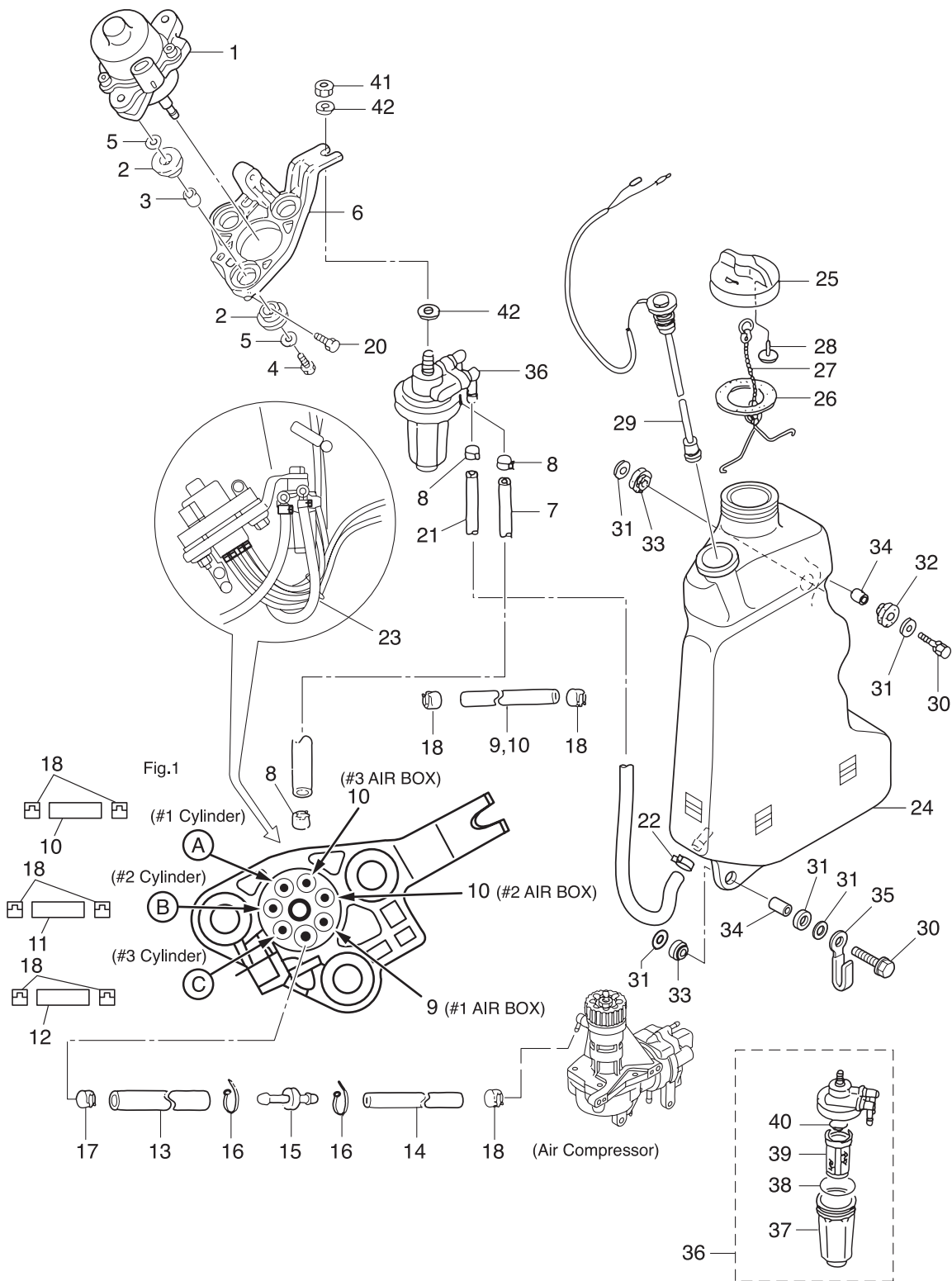

見出番号 Ref. No.	部品番号 Part No.	部 品 名 Description	個数 QTY	備 考 Remarks
12-1	3T7-09010-0	Electric Oil Pump エレクトリックオイルポンプ	1	
12-2	345-67113-0	Mount マウント モータカバ`ロア	6	
12-3	3C7-67114-1	Spacer スペ`サ	3	
12-4	910103-0835	Bolt ボルト	3	
12-5	3B7-63730-0	Washer ワッシャ 8.5-24-1.5	6	
12-6	3T7-09072-0	Bracket ブラケット オイルポンプ	1	
12-7	99AA-6-0200	Pipe パイプ	1	
12-8	3AB-35143-0	Clip クリップ	2	
12-9	99AA-2-0570	Pipe パイプ ビ`ニール	1	99AA-2-1000
12-10	99AA-2-0390	Pipe パイプ ビ`ニール	3	99AA-2-1000
12-11	99AA-2-0260	Pipe パイプ ビ`ニール	1	99AA-2-1000
12-12	99AA-2-0180	Pipe パイプ ビ`ニール	1	99AA-2-1000
12-13	99AA-4-0040	Pipe パイプ ビ`ニール	1	99AA-4-1000
12-14	99AA-2-0440	Pipe パイプ ビ`ニール	1	99AA-2-1000
12-15	3T7-09076-0	Joint ジョイント ニップル	1	
12-16	3T5-84398-0	Band バンド リードワイヤ 104	2	
12-17	151-35002-0	Clip クリップ	1	
12-18	3B7-09052-0	Clip クリップ	13	
12-19	3T5-84398-0	Band バンド リードワイヤ 104	2	
12-20	910103-7630	Bolt ボルト	2	
12-21	99AA-6-1470	Pipe パイプ ビ`ニール	1	99AA-6-1000 × 2
12-22	3AB-35143-0	Clip クリップ	2	
12-23	369-84398-0	Band バンド リードワイヤ 158	1	
12-24	3T9-71010-1	Oil Tank オイルタンク	1	
12-25	3C8-71015-0	Oil Filler Cap オイルフィラキャップ	1	
12-26	3C8-71016-0	Gasket ガスケット 36-52-2	1	
12-27	3C8-71017-0	Cap Hook フック タンクキャップ	1	
12-28	3C8-71018-0	Oil Tank Cap Check Valve オイルタンクチェックバルブ	1	
12-29	3T9-71020-0	Oil Level Sensor オイルレベルセンサ	1	
12-30	910103-6630	Bolt ボルト	3	

オイルポンプ
Fig. 12 OIL PUMP

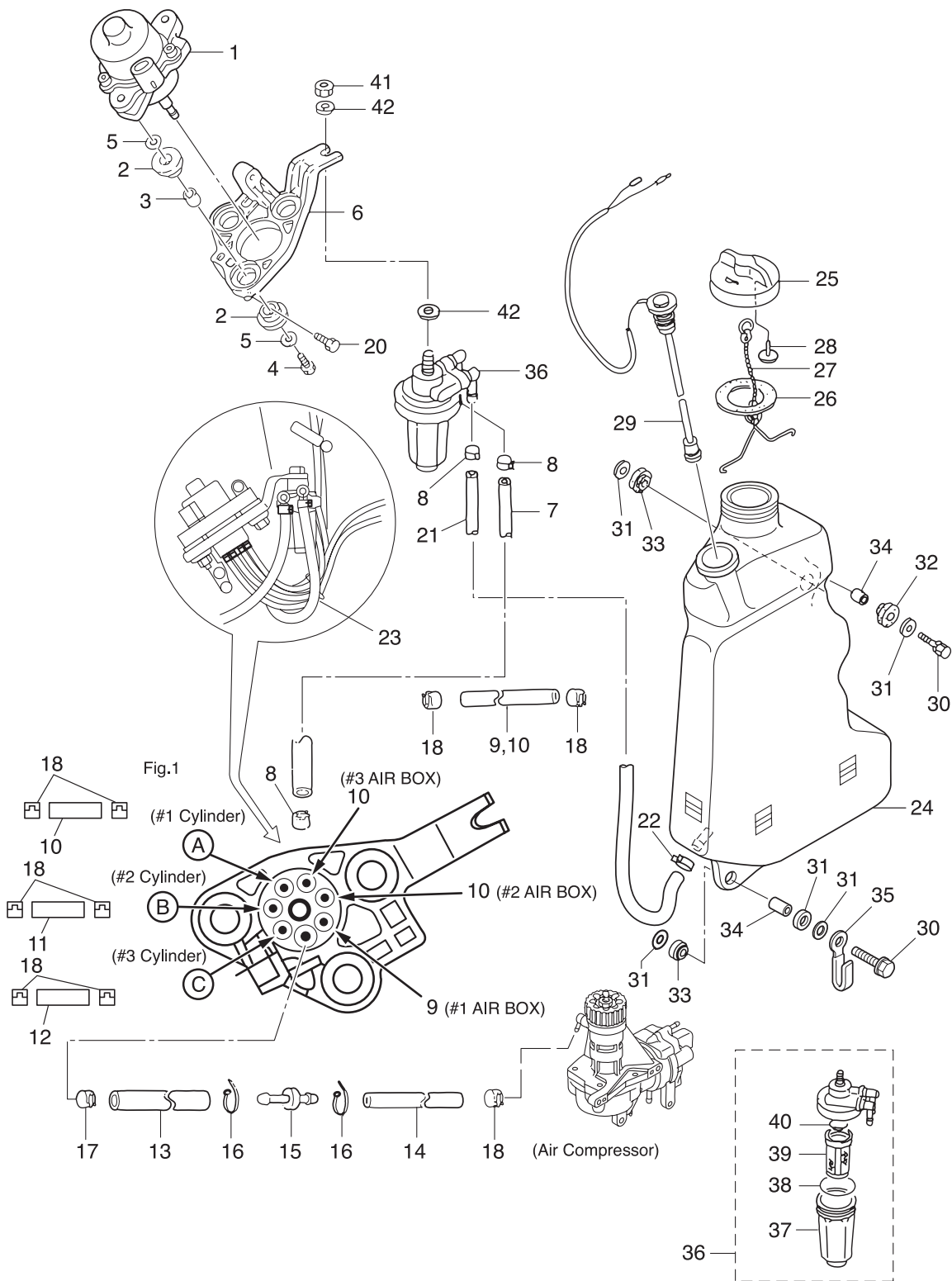

見出番号 Ref. No.	部品番号 Part No.	部 品 名 Description	個数 QTY	備 考 Remarks
12-31	346-67115-0	Washer ワッシャ 6.5-21-1	6	
12-32	346-67113-0	Mount マウント モータカバ ^ハ -コア	3	
12-33	3B7-06920-0	Rubber Mount ラバ ^ハ -マウント 8.5-14-2.5	3	
12-34	346-67114-1	Spacer スペ ^サ 6.2-9-15.7	3	
12-35	3T4-06972-1	Clamp クランプ 6.5-87P	1	
12-36	3C7-71030-0	Oil Filter Assy オイルフィルタアッソ	1	
12-37	3B7-02237-0	* Cup * カッ ^ッ	1	
12-38	3B7-02235-0	* O-Ring * オリ ^ン グ ^A	1	
12-39	3C7-71033-0	* Filter * フィ ^ル タ	1	
12-40	3B7-02236-0	* O-Ring * オリ ^ン グ ^B	1	
12-41	930103-0800	Nut ナツ	1	
12-42	940103-0800	Washer ワッシャ	2	

ドライブシャフトハウジング
 Fig. 13 DRIVE SHAFT HOUSING

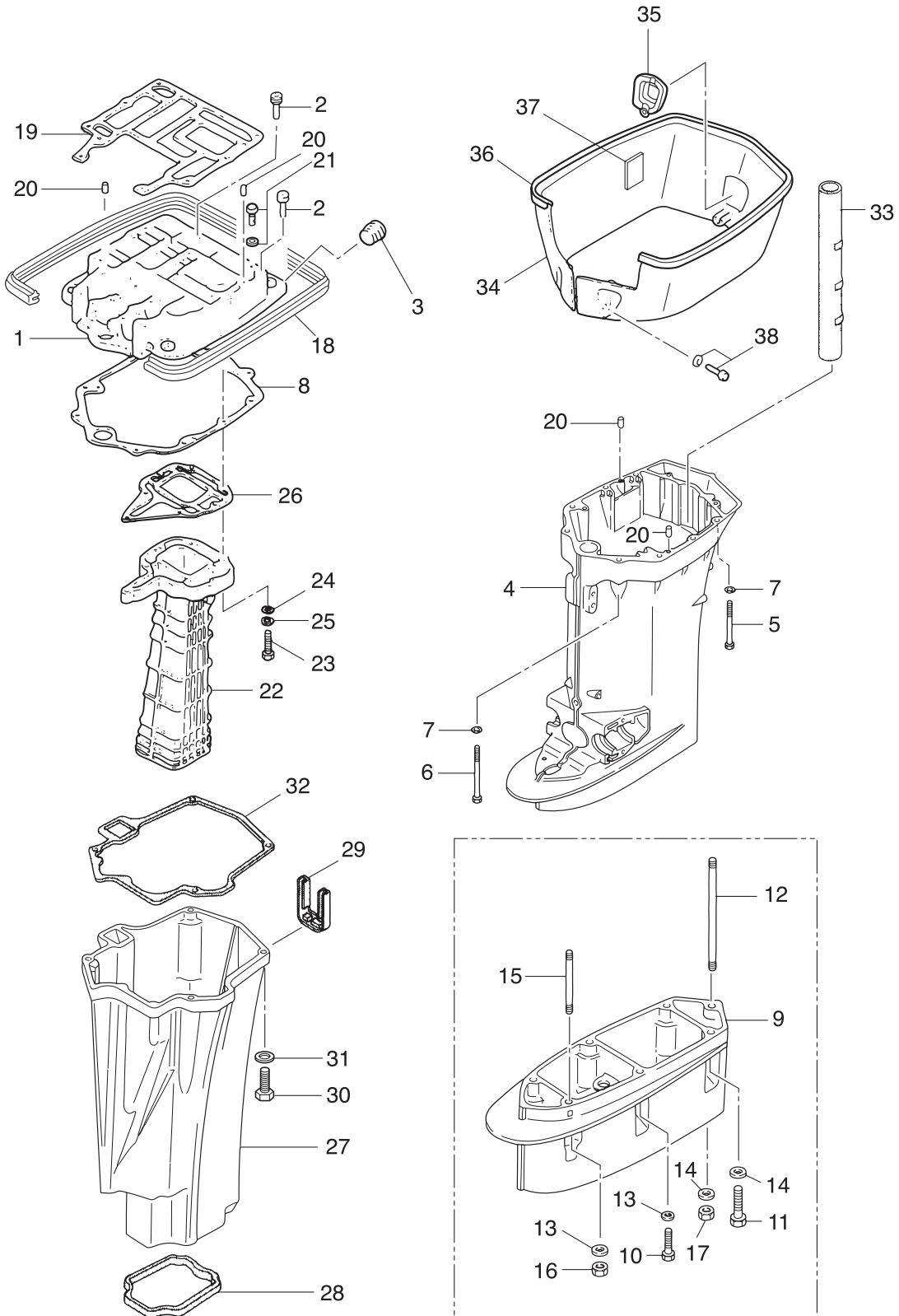

見出番号 Ref. No.	部品番号 Part No.	部 品 名 Description	個数 QTY	備 考 Remarks
13-1	3T9Q01301-0	Engine Basement エンジンベースメント	1	
13-2	3B7-67179-0	Drain Plug (Engine Basement) ドレンプラグ (エンジンベース)	2	
13-3	3H6-07257-0	Exhaust Plug エキゾーストプラグ	1	
13-4	3T9Q61192-1	Drive Shaft Housing (L) ドライブシャフトハウジング (L)	1	
13-5	3B7-61017-3	Bolt ボルト	6	
13-6	3B7-61018-2	Bolt ボルト	2	
13-7	9401E3-0800	Washer ワッシャ	8	
13-8	3B7-61012-2	Drive Shaft Housing Gasket ドライブシャフトハウジングガスケット	1	
13-9	3B7Q61110-0	Extension Housing エクステンションハウジング	1	
13-10	3T1-60001-0	Bolt ボルト	3	
13-11	3B7-60001-4	Bolt ボルト	2	
13-12	3B7-61112-1	Stud スタット	1	
13-13	9401E3-0800	Washer ワッシャ	4	
13-14	9402E3-1000	Washer ワッシャ	3	
13-15	9153E3-0825	Stud スタットボルト	1	
13-16	930103-0800	Nut ナット	1	
13-17	3B7-61114-0	Nut ナット 10-P1.25	1	
13-18	3B7-67116-0	Engine Basement Seal エンジンベースメントシール	1	
13-19	3B7-01303-4	Engine Basement Gasket エンジンベースメントガスケット	1	
13-20	345-01111-0	Dowel Pin ダウエルピン 6-12	4	
13-21	910103-5635	Bolt ボルト	2	
13-22	3B7-02311-0	Exhaust Pipe エキゾーストパイプ	1	
13-23	9101F4-0635	Bolt ボルト	7	
13-24	940103-0600	Washer ワッシャ	7	
13-25	941303-0600	Spring Washer スプリングワッシャ	7	
13-26	3B7-02312-2	Exhaust Pipe Gasket エキゾーストパイプガスケット	1	
13-27	3D8-61180-0	Exhaust Housing エキゾーストハウジング	1	
13-28	3B7-61182-1	Grommet グロメット	1	
13-29	3B7-61207-0	Idle Exhaust Port Grommet アイドルエキゾーストポートグロメット	1	
13-30	910103-0830	Bolt ボルト	4	

ドライブシャフトハウジング
 Fig. 13 DRIVE SHAFT HOUSING

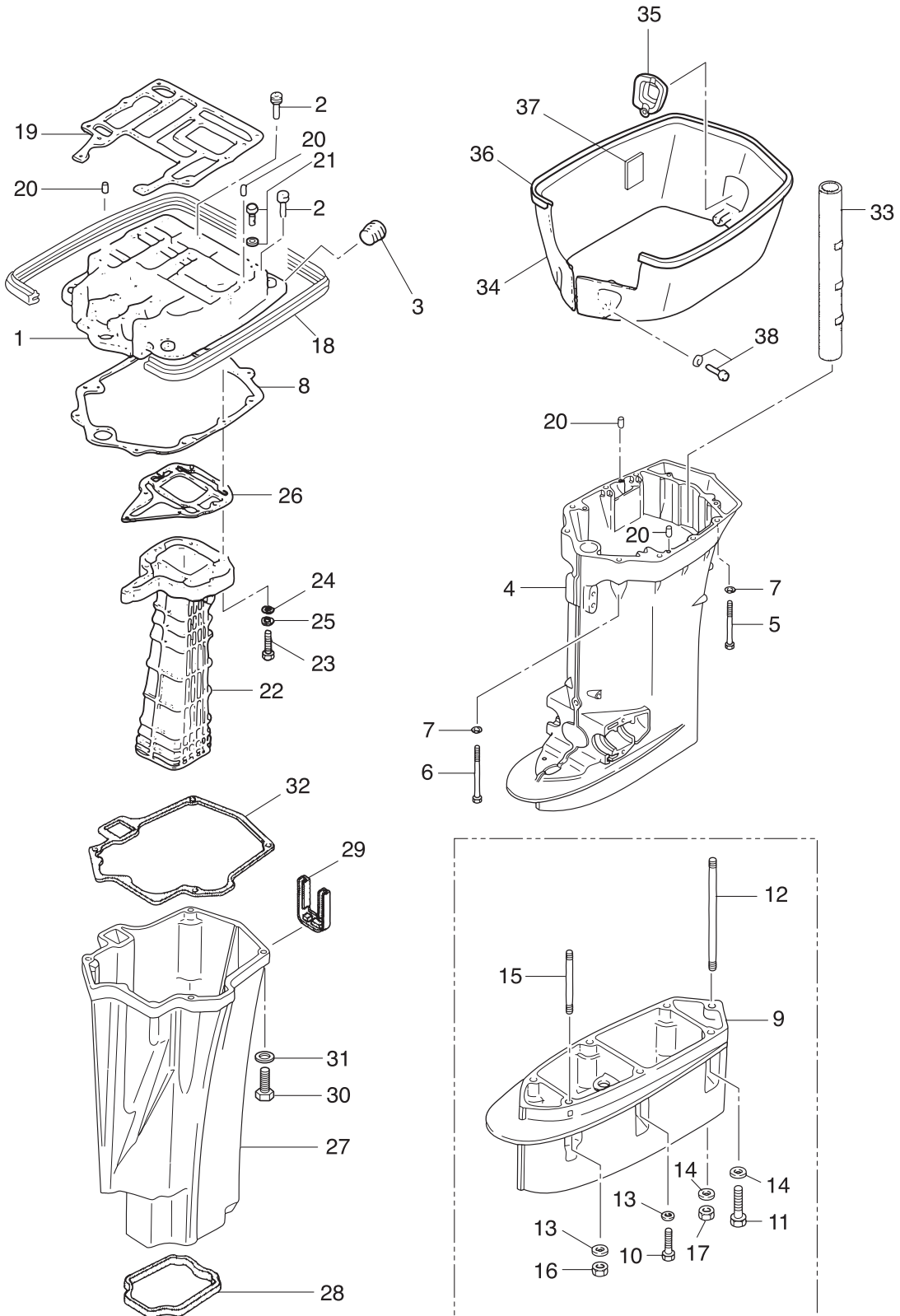

ギヤケース (ドライブシャフト)
 Fig. 14 GEAR CASE (DRIVE SHAFT)

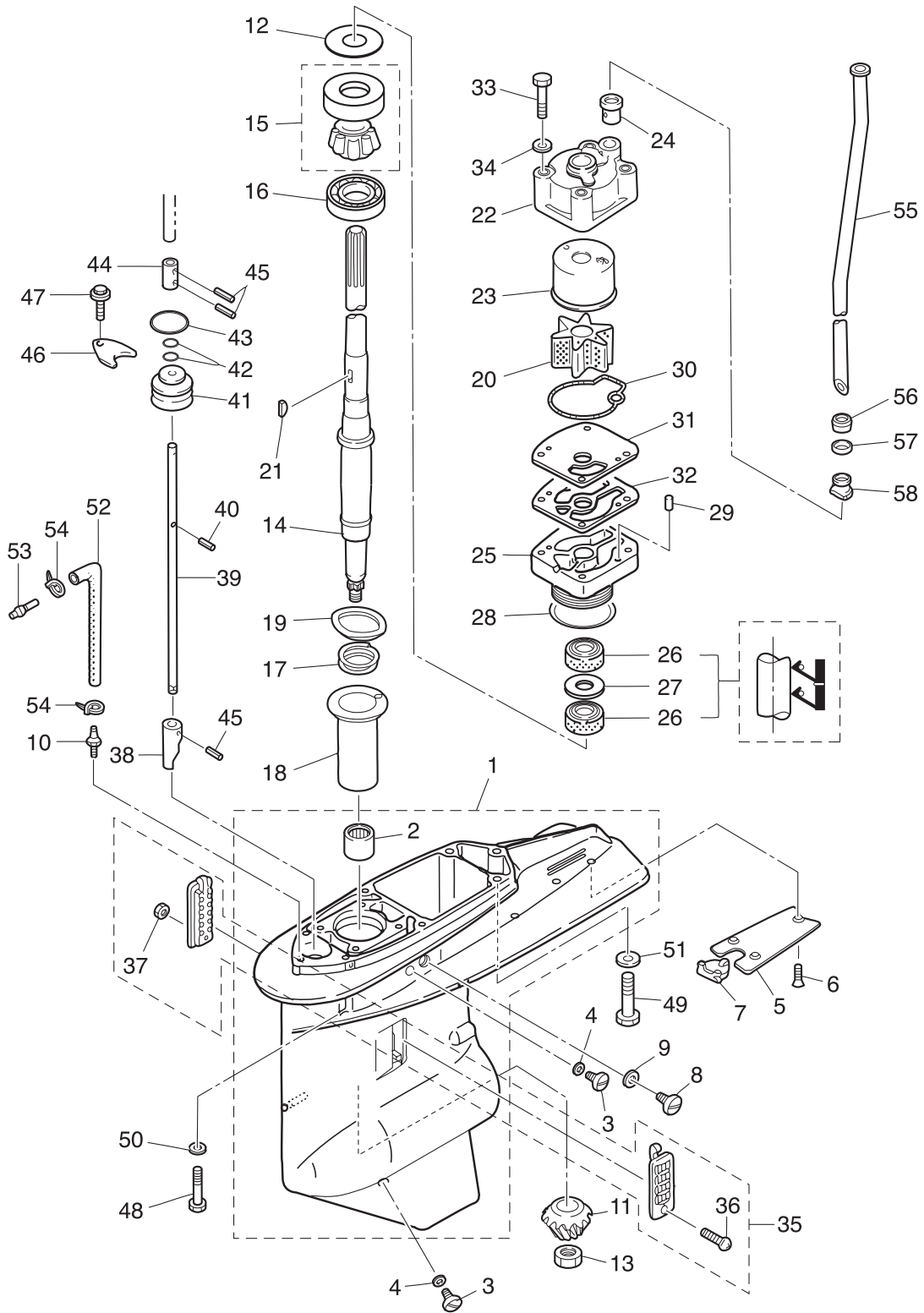

見出番号 Ref. No.	部品番号 Part No.	部 品 名 Description	個数 QTY	備 考 Remarks
14-1	3C7Q60000-6	Gear Case Assy ギヤケースアッシ	1	
14-2	3C7-60211-1	* Roller Bearing * ローラベアリング 28.6-38.1-3	1	
14-3	332-60005-2	Plug プラグ	2	
14-4	332-60006-0	Gasket ガスケット 8.1-15-1	2	
14-5	3B7-60012-1	Gear Case Plate ギヤケースプレート	1	
14-6	9216E3-0614	Screw スクリュ	3	
14-7	3B7-60013-0	Gear Case Plate Plug ギヤケースプレートプラグ	1	
14-8	3B7-60015-1	Plug プラグ ウォータ	1	
14-9	3B7-60016-1	Gasket ガスケット 10.1-15-1	1	
14-10	3C7-60017-0	Nipple ニップル 6-1/8	1	
14-11-1	3B7-64020-0	Bevel Gear B ベベルギヤ B	1	90ps
14-11-2	3J5-64020-0	Bevel Gear B ベベルギヤ B	1	70ps
14-12-1	353-64014-0	Shim シム 52-60.5-0.3	A	
14-12-2	353-64015-0	Shim シム 52-60.5-0.15	A	
14-12-3	353-64016-0	Shim シム 52-60.5-0.1	A	
14-13	3B7-64027-0	Nut ナット ベベルギヤ B	1	
14-14-1	3C7-64302-3	Drive Shaft (L) ドライブシャフト (L)	1	For Transom "L"
14-14-2	3C7-64303-3	Drive Shaft (UL) ドライブシャフト (UL)	1	For Transom "UL"
14-15	3C7-60213-0	Tapered Roller Bearing テーパードローラベアリング 0506	1	
14-16	3C7-60214-0	Ball Bearing ボールベアリング 16007	1	
14-17	3C7-64327-0	Drive Shaft Spring ドライブシャフトスプリング	1	
14-18	3C7-64328-0	Drive Shaft Spring Guide ドライブシャフトスプリングガイド	1	
14-19	3C7-60210-0	Wave Washer ウェーブワッシャ d=47.2	1	
14-20	3C7-65021-1	Water Pump Impeller ウォータポンプインペラ	1	
14-21	3B7-65022-0	Key キー ホンプインペラ	1	
14-22	3C7-65016-0	Pump Case Sub-Assy (Upper) ポンプケースサブアッシ (アッパ)	1	
14-23	3C7-65011-0	Pump Case Liner ポンプケースライナ	1	
14-24	3C7-65014-0	Water Pipe Seal (Lower) ウォータパイプシール (ロワ)	1	
14-25	3C7-65017-2	Pump Case (Lower) ポンプケース (ロワ)	1	
14-26	3C7-60223-1	Oil Seal オイルシール 22-42-7	2	

ギヤケース (ドライブシャフト)
 Fig. 14 GEAR CASE (DRIVE SHAFT)

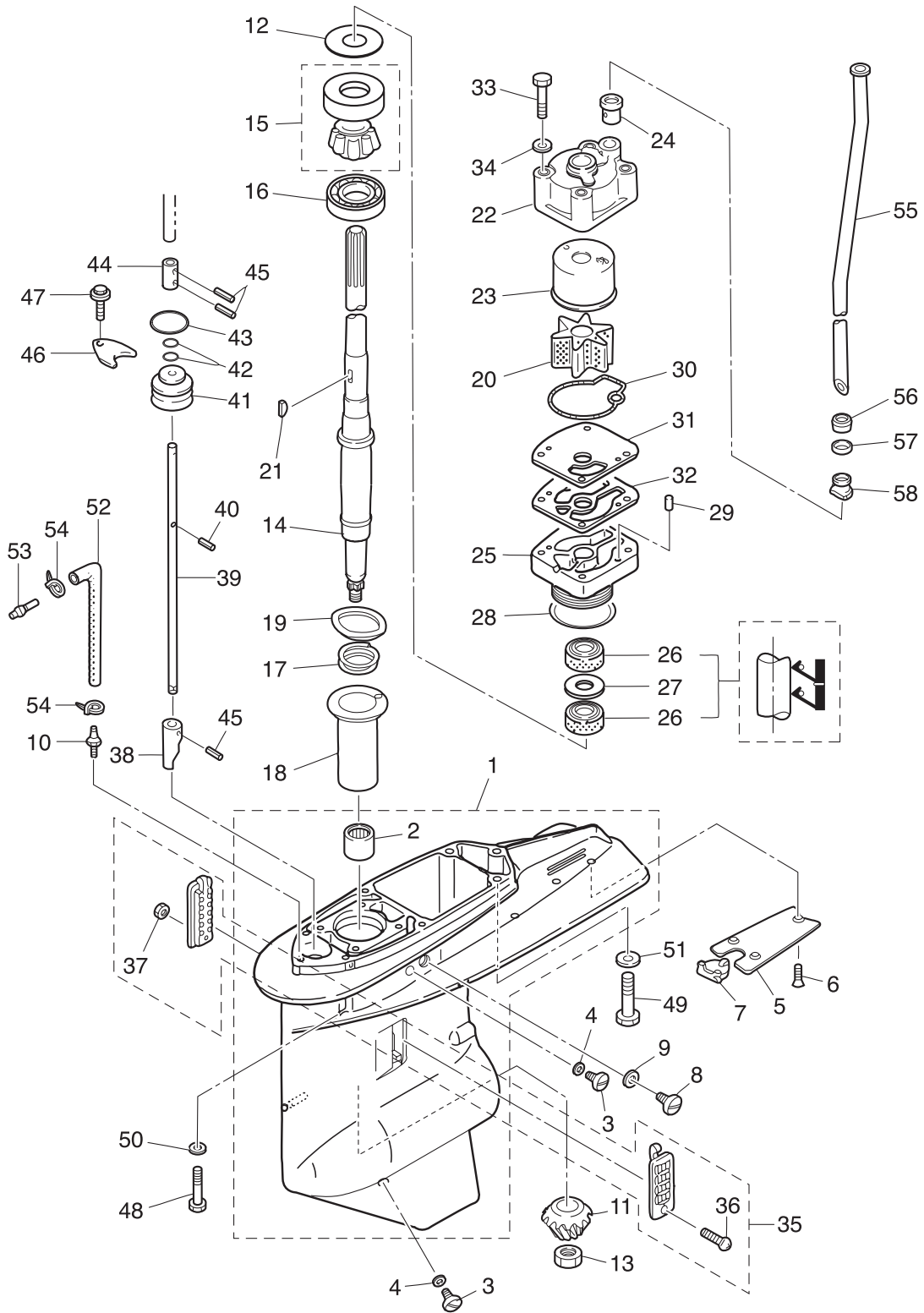

見出番号 Ref. No.	部品番号 Part No.	部 品 名 Description	個数 QTY	備 考 Remarks
14-27	346-64084-0	Shim シム 35-41.9-0.5	1	
14-28	3B7-65015-0	O-Ring Oリング 3.1-54.4	1	
14-29	334-65012-0	Dowel Pin タウエルピン 4-10	2	
14-30	3C7-65018-0	Pump Case Gasket ポンプケースガスケット	1	
14-31	3C7-65025-0	Water Pump Guide Plate ウォーターポンプガイドプレート	1	
14-32	3C7-65029-0	Guide Plate Gasket ガイドプレートガスケット	1	
14-33	9161E3-0885	Bolt ボルト	4	
14-34	940103-0800	Washer ワッシャ	5	
14-35	3C7-60205-1	Water Strainer Set ウォーターストレナーセット	1	
14-36	921503-0445	* Screw * スクリュ	1	
14-37	930403-0400	* Nylon Nut * ナイロンのナット 4P0.7	1	
14-38	3B7-66011-1	Clutch Cam クラッチカム	1	
14-39-1	3B7-66013-1	Cam Rod (L) カムロッド L	1	For Transom "L"
14-39-2	3B7-66014-1	Cam Rod (UL) カムロッド UL	1	For Transom "UL"
14-40	951403-3510	Spring Pin スプリングピン 3.5-10	1	
14-41	3B7-66031-1	Cam Rod Bushing カムロッドブッシング	1	
14-42	345-66021-0	O-Ring Oリング 1.9-6.8	2	
14-43	3B7-66023-0	O-Ring Oリング 3.5-27.7	1	
14-44	353-66241-1	Shift Rod Joint シフトロッドジョイント	1	
14-45	951403-3516	Spring Pin スプリングピン 3.5-16	2	
14-46	353-66024-0	Stopper ストップドライブシャフトハウジング	1	
14-47	910103-6612	Bolt ボルト	1	
14-48	3T1-60001-0	Bolt ボルト	4	
14-49	3B7-60001-4	Bolt ボルト	3	
14-50	9401E3-0800	Washer ワッシャ	4	
14-51	9402E3-1000	Washer ワッシャ	3	
14-52-1	98AL-40-800	Hose ホース	1	98AL-401000
14-52-2	98AL-40-920	Hose ホース	1	98AL-401000
14-53	3C7-60018-0	Nipple ニップル 6-6	1	
14-54	353-84398-0	Band バンドリードワイヤ 100	2	

ギヤケース (ドライブシャフト)
 Fig. 14 GEAR CASE (DRIVE SHAFT)

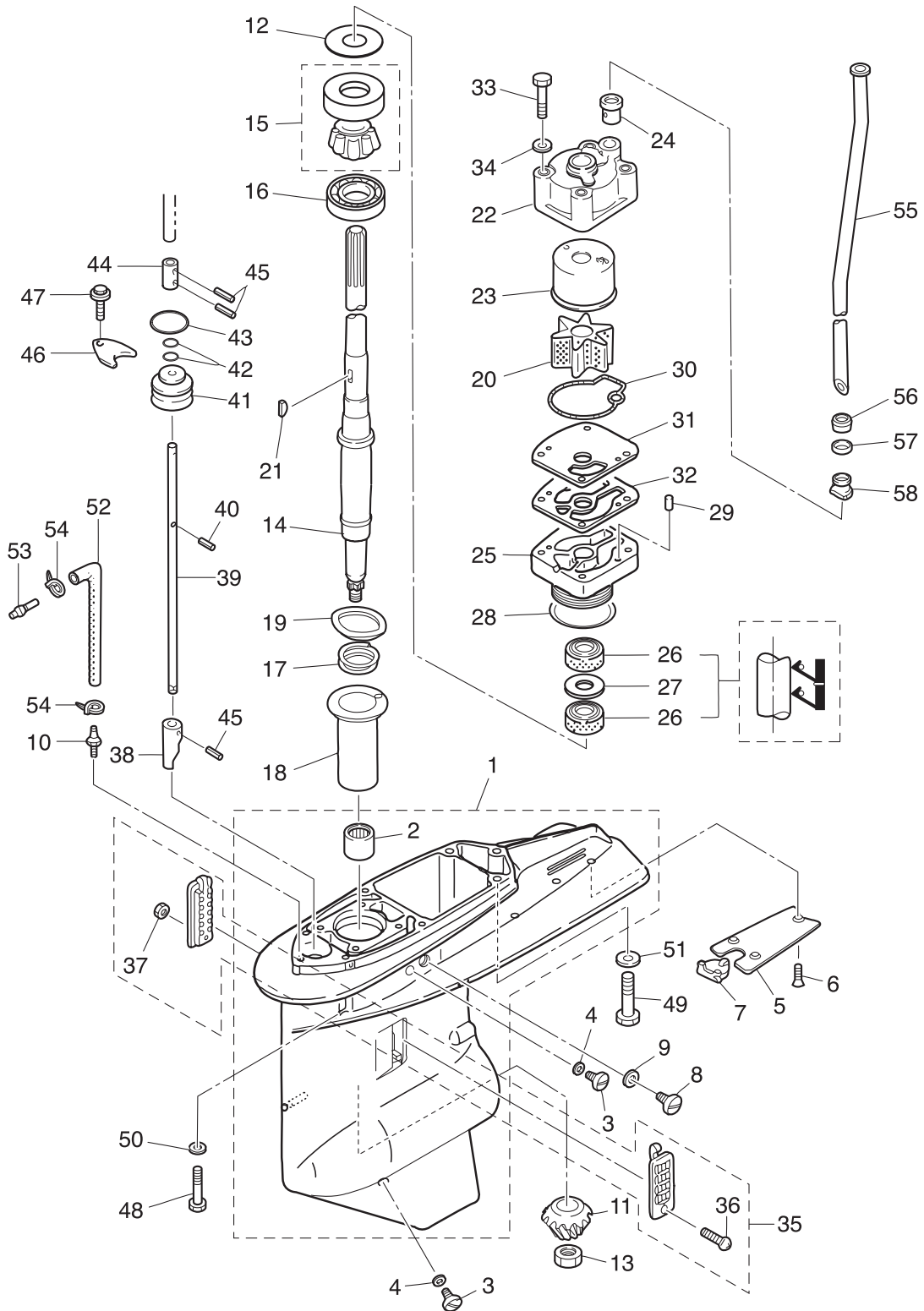

ギヤケース (プロペラシャフト)
 Fig. 15 GEAR CASE (PROPELLER SHAFT)

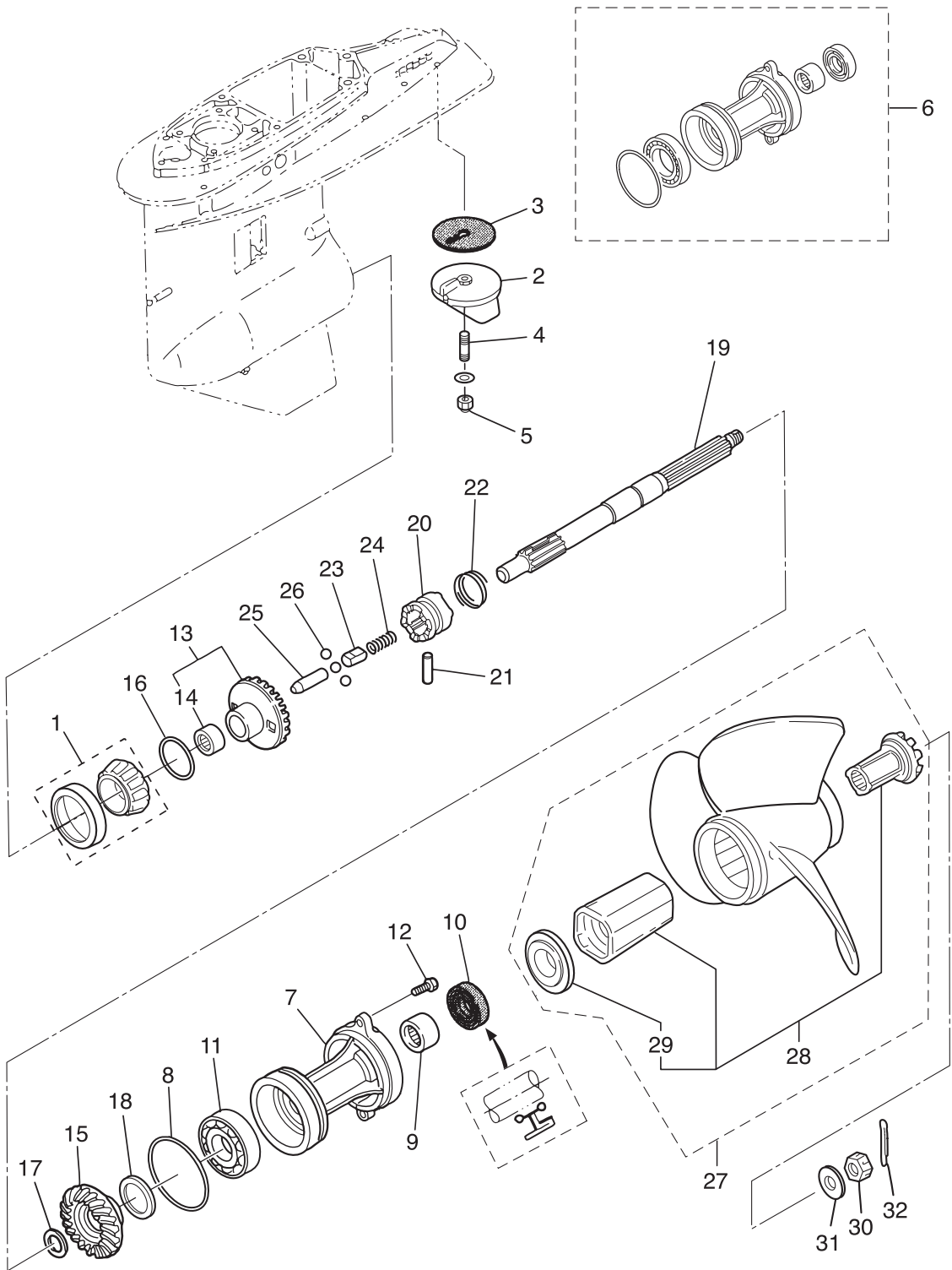

見出番号 Ref. No.	部品番号 Part No.	部 品 名 Description	個数 QTY	備 考 Remarks
15-1	3C7-60215-0	Tapered Roller Bearing テーパードローラベアリング 30209	1	
15-2	3B7-60217-1	Trim Tab トリムタブ	1	
15-3	3B7-60219-0	Trim Tab Gasket トリムタブガスケット	1	
15-4	915303-0825	Stud スタットホルト	1	
15-5	930403-0800	Nylon Nut ナイロンナット 8P1.25	1	
15-6	3B7Q87323-1	Propeller Shaft Housing Assy プロペラシャフトハウジングアッシー	1	
15-7	3B7Q60101-1	* Propeller Shaft Housing * プロペラシャフトハウジング	1	
15-8	3B7-60103-0	* O-Ring * Oリング 3.1-94.4	1	
15-9	3B7-60211-0	* Roller Bearing * ローラベアリング 30-40-30	1	
15-10	3B7-60111-0	* Oil Seal * オイルシール 30-50-12	1	
15-11	9601-0-6208	* Ball Bearing * ボールベアリング 6208	1	
15-12	3C7-60108-1	Pre-Coated Bolt プレコーテッドホルト 8-30	2	
15-13-1	3D8-64010-0	Bevel Gear Assy (A) ベベルギヤ A アッシー	1	90ps
15-13-2	3J5-64010-0	Bevel Gear Assy (A) ベベルギヤ A アッシー	1	70ps
15-14	3B7-64011-0	* Roller Bearing * ローラベアリング 25-32-26	1	
15-15-1	3T1-64093-0	Bevel Gear C ベベルギヤ C	1	90ps
15-15-2	3Y7-64093-0	Bevel Gear C ベベルギヤ C	1	70ps
15-16-1	3B7-64015-0	Shim シム 47-57-0.15	A	
15-16-2	3B7-64016-0	Shim シム 47-57-0.1	A	
15-17-1	3B7-64032-0	Washer ワッシャ t=3.2	A	
15-17-2	3B7-64034-0	Washer ワッシャ t=3.0	A	
15-17-3	3B7-64035-0	Washer ワッシャ t=2.8	A	
15-18-1	3B7-64036-0	Shim シム 42-50-0.15	A	
15-18-2	3B7-64037-0	Shim シム 42-50-0.1	A	
15-19	3B7-64211-0	Propeller Shaft プロペラシャフト	1	
15-20	3T1-64215-1	Clutch クラッチ	1	
15-21	3B7-64218-0	Pin ピン クラッチ	1	
15-22	3B7-64219-1	Snap スナップ クラッチピン	1	
15-23	3T1-64222-0	Spring Retainer スプリングリテーナ クラッチ	1	
15-24	346-64221-0	Spring スプリング クラッチ	1	

ギヤケース (プロペラシャフト)
 Fig. 15 GEAR CASE (PROPELLER SHAFT)

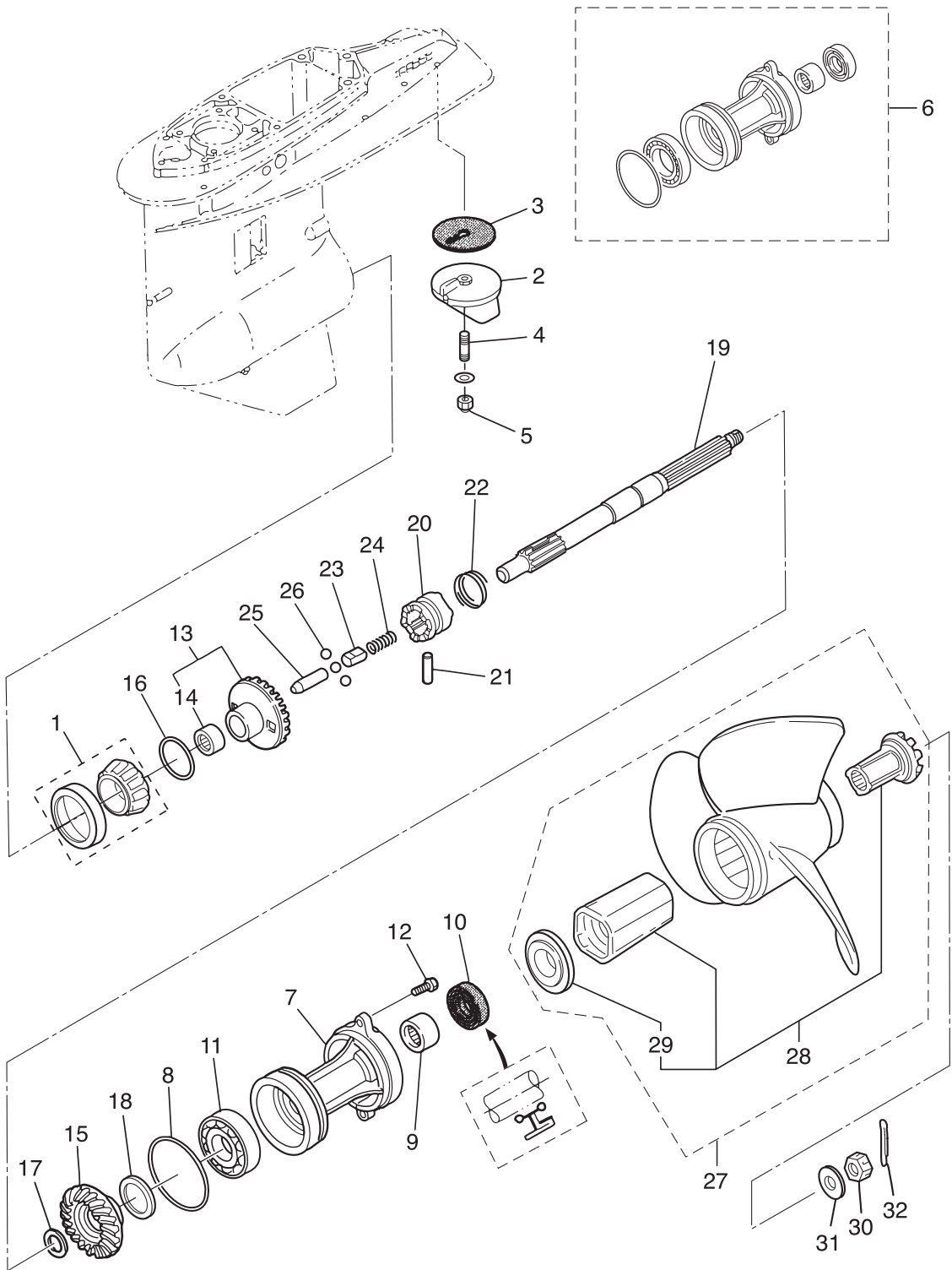

見出番号 Ref. No.	部品番号 Part No.	部 品 名 Description	個数 QTY	備 考 Remarks
15-25	3T1-64223-0	Push Rod プッシュロッド クラッチ	1	
15-26	3T1-64224-0	Ball スチールボール	3	
15-27-1	3N4B64523-1	Propeller Assy (11") プロペラアッシー (11") (3 × 355 × 279)	1	
15-27-2	3N4B64527-1	Propeller Assy (13") プロペラアッシー (13") (3 × 355 × 330)	1	
15-27-3	3N4B64532-1	Propeller Assy (15") プロペラアッシー (15") (3 × 349 × 381)	1	STD:90ps,70ps
15-27-4	3N4B64534-1	Propeller Assy (16") プロペラアッシー (16") (3 × 336 × 406)	1	
15-27-5	3N4B64536-1	Propeller Assy (17") プロペラアッシー (17") (3 × 336 × 432)	1	
15-27-6	3N4B64541-1	Propeller Assy (19") プロペラアッシー (19") (3 × 330 × 483)	1	
15-27-7	3N4B64545-1	Propeller Assy (21") プロペラアッシー (21") (3 × 324 × 533)	1	
15-28-1	3Y9-64238-0	Propeller Hub Kit プロペラハブキット	1	
15-28-2	3Y9-64238-0	Propeller Hub Kit プロペラハブキット	1	
15-28-3	3Y9-64238-0	Propeller Hub Kit プロペラハブキット	1	
15-28-4	3Y9-64238-0	Propeller Hub Kit プロペラハブキット	1	
15-28-5	3Y9-64238-0	Propeller Hub Kit プロペラハブキット	1	
15-28-6	3Y9-64238-0	Propeller Hub Kit プロペラハブキット	1	
15-28-7	3Y9-64238-0	Propeller Hub Kit プロペラハブキット	1	
15-29-1	3E0-64235-0	* Forward Thrust Washer * フォワード スラストワッシャ	1	
15-29-2	3E0-64235-0	* Forward Thrust Washer * フォワード スラストワッシャ	1	
15-29-3	3E0-64235-0	* Forward Thrust Washer * フォワード スラストワッシャ	1	
15-29-4	3E0-64235-0	* Forward Thrust Washer * フォワード スラストワッシャ	1	
15-29-5	3E0-64235-0	* Forward Thrust Washer * フォワード スラストワッシャ	1	
15-29-6	3E0-64235-0	* Forward Thrust Washer * フォワード スラストワッシャ	1	
15-29-7	3E0-64235-0	* Forward Thrust Washer * フォワード スラストワッシャ	1	
15-30	353-64121-0	Propeller Nut プロペラナット	1	
15-31	345-64124-0	Washer ワッシャ 17-32-3	1	
15-32	951503-0325	Split Pin スプリットピン 3-25	1	

ブラケット
Fig. 16 BRACKET

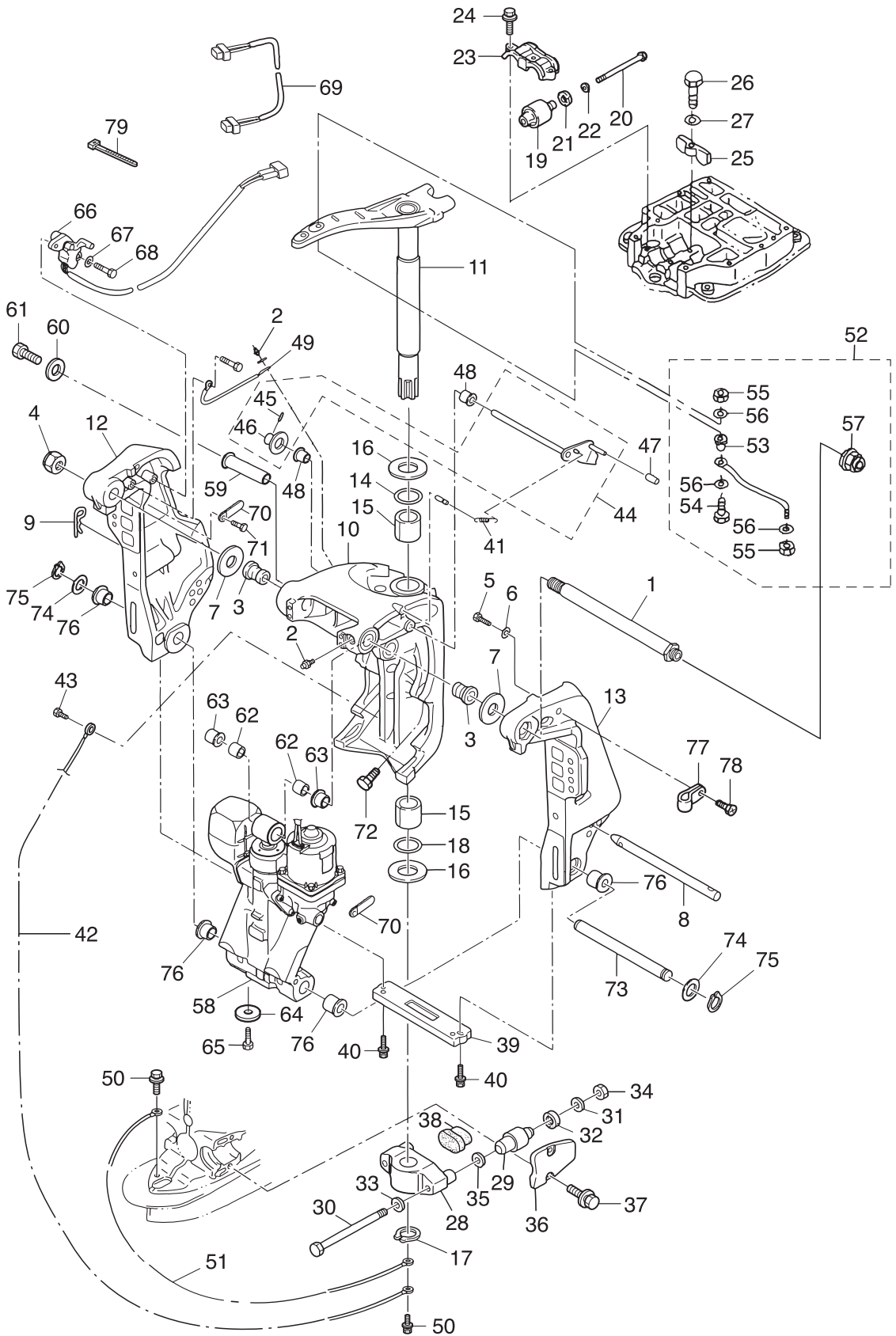

見出番号 Ref. No.	部品番号 Part No.	部 品 名 Description	個数 QTY	備 考 Remarks
16-1	3E0-62191-1	Swivel Bracket Shaft Assy スイベルブラケットシャフトアッシ (ステンコート)	1	
16-2	344-67177-0	Grease Fitting グリスフィッティング	1	
16-3	3E0-62126-0	Bushing ブッシング 25.6-28.6-40	2	
16-4	346-62124-1	Nylon Nut ナイロンナット 7/8	1	
16-5	9102E3-1020	Bolt ボルト	1	
16-6	9402E3-1000	Washer ワッシャ	2	
16-7	3E0-62116-1	Washer ワッシャ 25.7-50-1	2	
16-8	3E0-62121-1	Thrust Rod スラストロッド	1	
16-9	3B7-62129-1	Pin ピン スラストロッド	1	
16-10	3E0Q62313-0	Swivel Bracket Assy スイベルブラケットアッシ	1	
16-11	3B7Q62010-1	Steering Shaft Assy ステアリングシャフトアッシ	1	
16-12	3E0Q62112-0	Clamp Bracket (R) クランプブラケット (R)	1	
16-13	3E0Q62113-1	Clamp Bracket (L) クランプブラケット (L)	1	
16-14	3B7-62414-0	Seal Ring シールリング ステアリングシャフト	1	
16-15	3B7-62417-0	Bushing ブッシング 32-40-45	2	
16-16	3B7-62423-1	Thrust Plate (Upper) スラストプレート (アッパ)	2	
16-17	945103-3200	C-Ring Cリング	1	
16-18	3B7-62415-0	O-Ring Oリング 4.5-32	1	
16-19	3B7-61301-0	Rubber Mount (Upper) ラバマウント (アッパ)	2	
16-20	3B7-61307-2	Bolt ボルト	2	
16-21	3C7-61338-0	Damper ダンパラバ	2	
16-22	3B7-61335-0	Washer ワッシャ 11.5-32.3	2	
16-23	3B7-61341-1	Mount Holding Plate (Upper) マウントホールディングプレート (アッパ)	1	
16-24	9101E3-5835	Bolt ボルト	3	
16-25	3B7-61339-0	Damper (Upper) ダンパ (アッパ)	1	
16-26	910103-0625	Bolt ボルト	1	
16-27	3C8-66308-0	Washer ワッシャ 6-16-1.5	1	
16-28	3B7Q61411-2	Mount Bracket マウントブラケット	1	
16-29	353-61302-1	Rubber Mount (Lower) ラバマウント (ロウ)	2	
16-30	353-61321-3	Bolt ボルト マウントブラケット	2	

ブラケット
Fig. 16 BRACKET

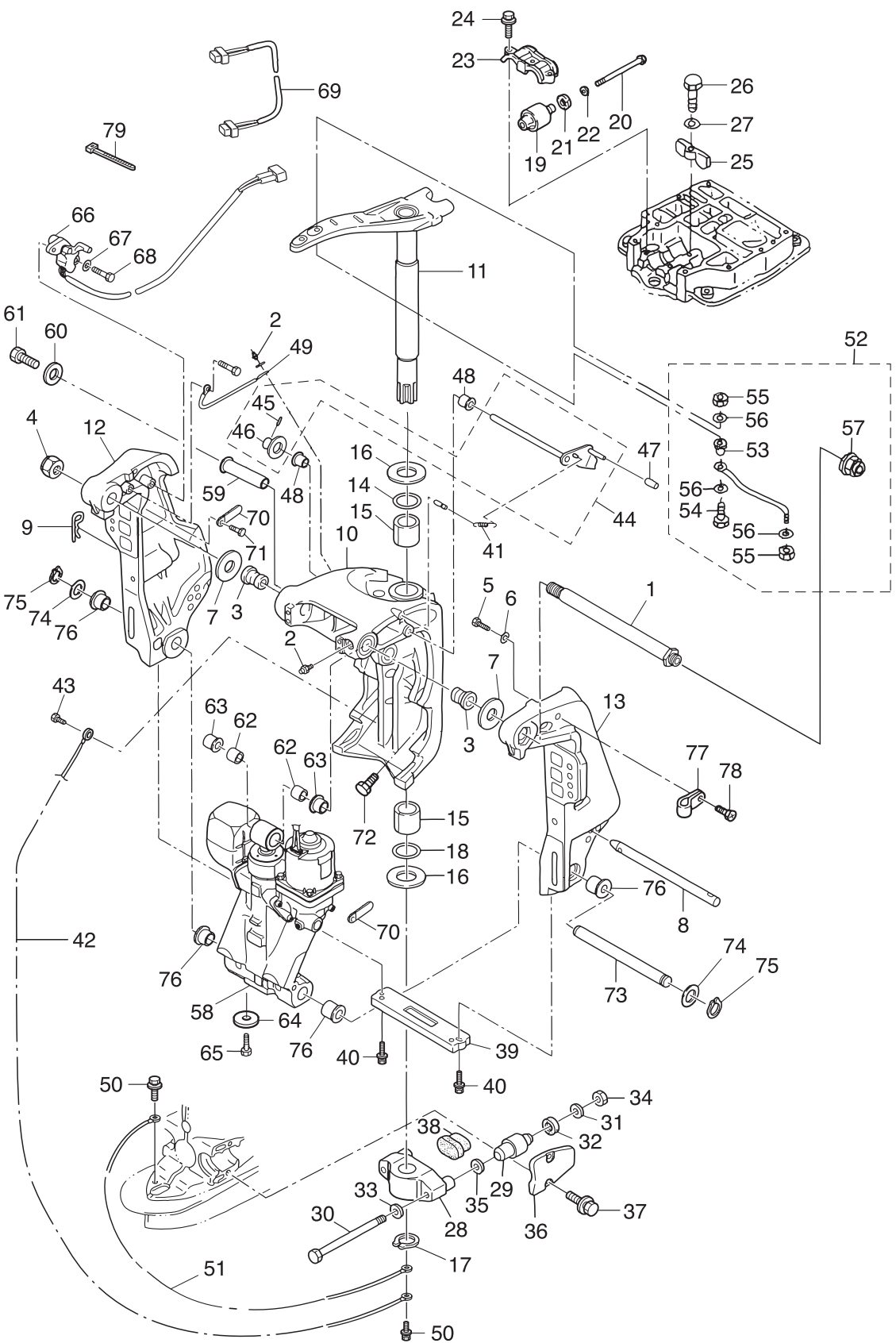

見出番号 Ref. No.	部品番号 Part No.	部 品 名 Description	個数 QTY	備 考 Remarks
16-31	353-61334-0	Washer ワッシャ 13-34-3	2	
16-32	3C7-61338-0	Damper ダンパラバー	2	
16-33	353-61315-1	Washer ワッシャ マウントブラケット	2	
16-34	3B7-61324-0	Nut ナット 12-P1.5	2	
16-35	9402E3-1200	Washer ワッシャ	2	
16-36	3B7Q61342-0	Mount Holding Plate (Lower) マウントホールディングプレート (ロワ)	2	
16-37	3N4-61343-0	Bolt ボルト 8-25	4	
16-38	353-61336-0	Damper (Lower) ダンパ (ロワ)	1	
16-39	3C7-60218-2	Anode アノード スターンブラケット	1	
16-40	910103-6630	Bolt ボルト	2	
16-41	3E0-62473-1	Tilt Stopper Spring チルトストッパスプリング	1	
16-42	3C8-62396-1	Ground アースワイヤ	1	
16-43	9101E3-5612	Bolt ボルト	1	
16-44	3Y9-62431-1	Tilt Stopper Assy チルトストッパアッシ	1	
16-45	951403-3516	Spring Pin スプリングピン 3.5-16	1	
16-46	3T1-61315-0	Washer ワッシャ	2	
16-47	3Y9-62433-0	Tilt Stopper Grip チルトストッパグリップ	1	
16-48	353-63207-0	Collar カラー 10.2-12-12	2	
16-49	398-62396-1	Ground アースワイヤ	1	
16-50	910103-5612	Bolt ボルト ワッシャー付	2	
16-51	3A3-62396-1	Ground アースワイヤ	1	
16-52	3E0-84905-0	Drag Link Assy ドラッグリンクアッシ H	1	
16-53	3E0-84914-0	* Spacer * スペーサ ドラッグリンクH	1	
16-54	3E0-84917-0	* Bolt * ボルト 3/8-50	1	
16-55	353-84918-0	* Nylon Nut * ナイロンナット 3/8	2	
16-56	353-84916-0	* Washer * ワッシャ 9.6-18-2	3	
16-57	3F3-84908-0	* Seal Ring * シールリング ドラッグリンク	1	
16-58	3T9-77150-1	PTT Assy PTTアッシ	1	
16-59	3C8-77071-1	Cylinder Pin (Upper) シリンダピンアッパ	1	
16-60	345-05122-1	Washer ワッシャ 6.5-23-1.5	1	

ブラケット
Fig. 16 BRACKET

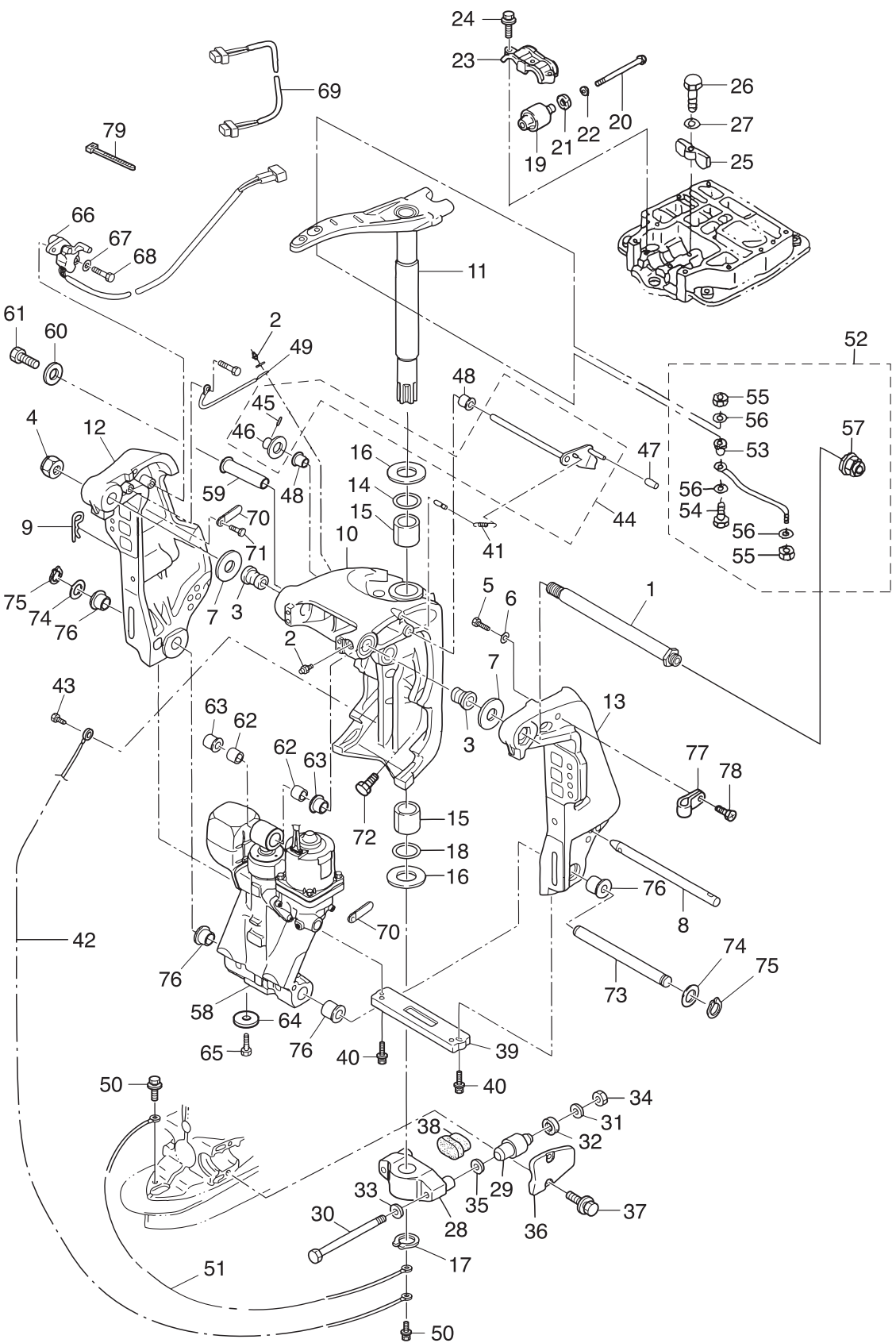

パワートリム&チルト
 Fig. 17 POWER TRIM & TILT

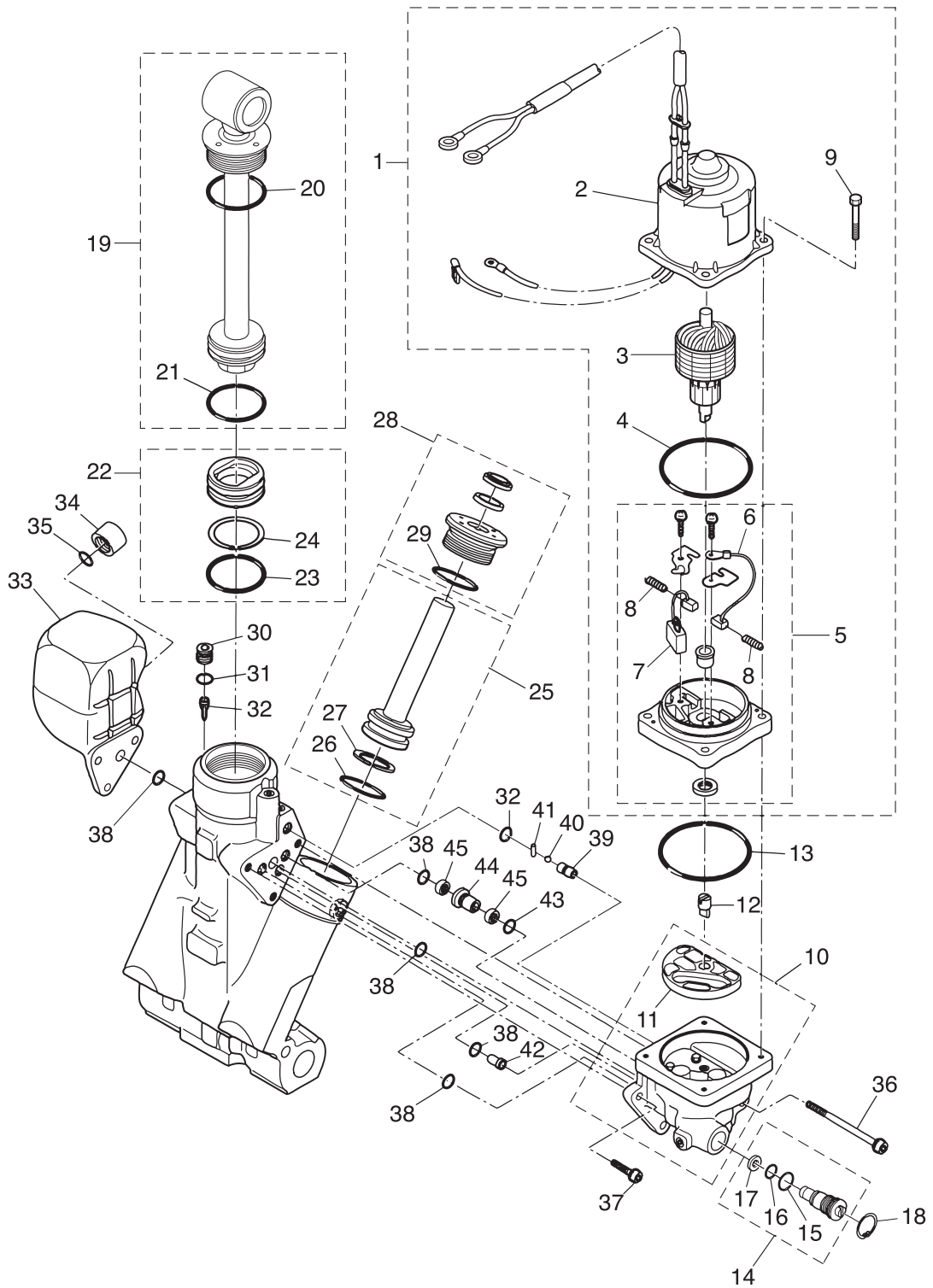

見出番号 Ref. No.	部品番号 Part No.	部 品 名 Description	個数 QTY	備 考 Remarks
17-1	3T9-77180-0	Motor Assy モータアッシ	1	
17-2	3T9-77195-0	* Yoke Assy * ヨークアッシ	1	
17-3	3E0-77190-0	* Armature Assy * アマチュアアッシ	1	
17-4	353-77182-1	* O-Ring * オリリング ^o モーター	1	
17-5	3E0-77192-0	* Motor Bracket Assy * モータブラケットアッシ	1	
17-6	3E0-77183-0	** Brush ** ブラシ	1	
17-7	353-77191-0	** Breaker ** ブレーカ	1	
17-8	3E0-77184-0	** Brush Spring ** ブラシスプリング ^o	2	
17-9	3E0-77199-1	* Bolt * ホルト	4	
17-10	3E0-77430-1	Pump ポンプ ^o	1	
17-11	3E0-77434-0	* Filter * フィルタ	1	
17-12	3E0-77163-0	Coupling カップリング ^o ホンプ ^o	1	
17-13	3B7-77167-0	O-Ring オリリング ^o	1	
17-14	3E0-77176-1	Manual Valve マニュアルバルブ ^o	1	
17-15	3B7-77411-0	* O-Ring * オリリング ^o	1	
17-16	3E0-77407-0	* O-Ring * オリリング ^o	1	
17-17	3E0-77408-0	* Back-Up Ring * ハックアップリング ^o	1	
17-18	9450E3-1800	C-Ring Cリング ^o	1	
17-19	3E0-77365-1	Piston Rod Assy ピストンロッドアッシ	1	
17-20	3E0-77383-0	* O-Ring * オリリング ^o	1	
17-21	3B7-77375-0	* O-Ring * オリリング ^o	1	
17-22	3B7-77377-1	Free Piston フリーピストン	1	
17-23	3B7-77375-0	* O-Ring * オリリング ^o	1	
17-24	3B7-77376-0	* Back-Up Ring * ハックアップリング ^o	1	
17-25	3E0-77390-0	Trim Piston トリムピストン	2	
17-26	3B7-77392-0	* O-Ring * オリリング ^o	2	
17-27	3B7-77393-0	* Back-Up Ring * ハックアップリング ^o	2	
17-28	3E0-77395-0	Rod Guide Sub-Assy ロッドガイドサブアッシ トリム	2	
17-29	3E0-77398-0	* O-Ring * オリリング ^o	2	
17-30	3E0-77472-1	Plug プラグ ^o	1	

パワートリム&チルト
 Fig. 17 POWER TRIM & TILT

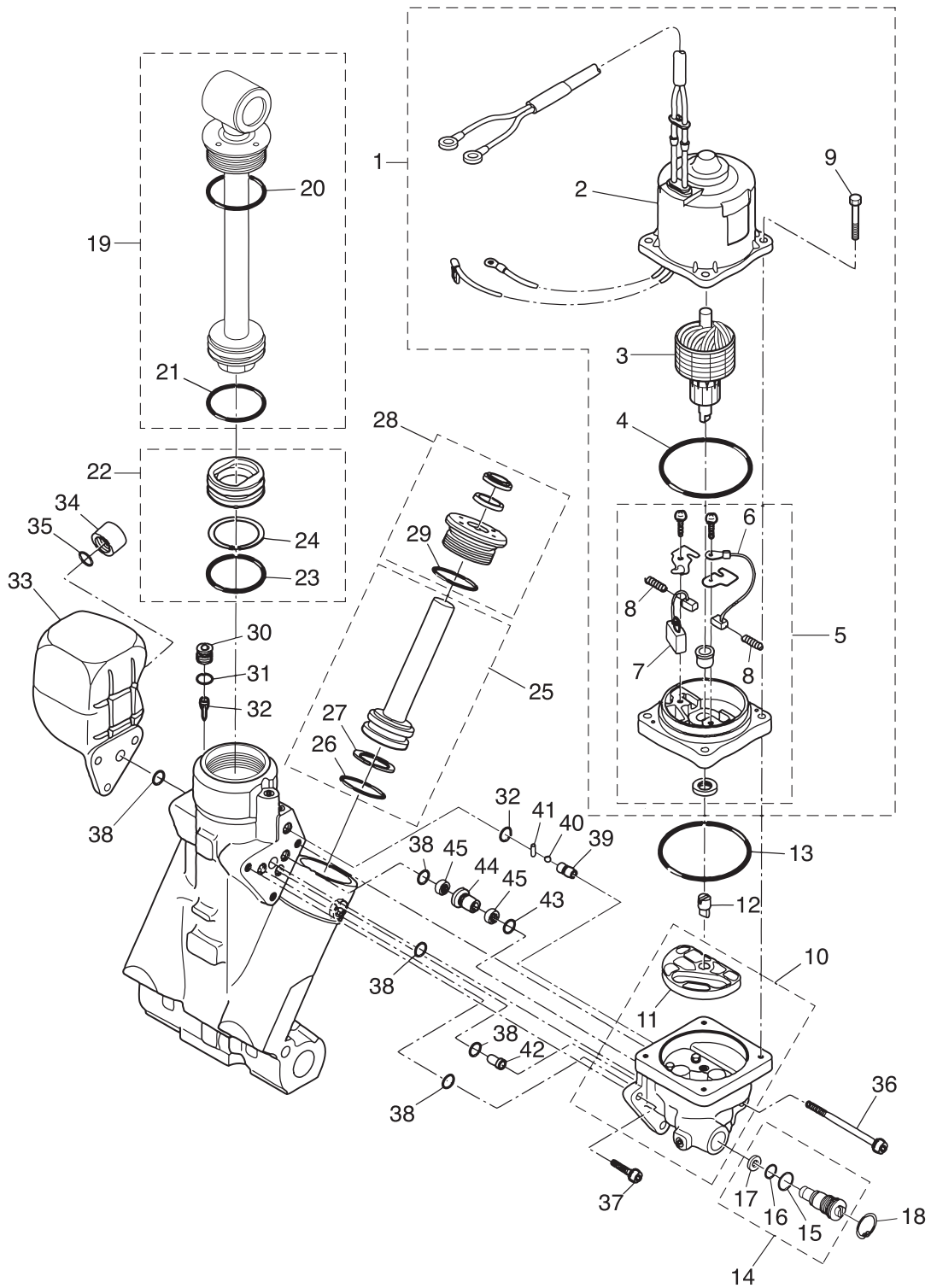

見出番号 Ref. No.	部品番号 Part No.	部 品 名 Description	個数 QTY	備 考 Remarks
17-31	3B7-77179-0	O-Ring Oリング	1	
17-32	3E0-77475-0	Filter フィルタ	1	
17-33	3E0-77165-0	Reserve Tank リザーブタンク	1	
17-34	3E0-77168-0	Cap キャップ	1	
17-35	3E0-77169-0	O-Ring Oリング	1	
17-36	3E0-77431-1	Bolt ボルト	1	
17-37	3E0-77432-1	Bolt ボルト	2	
17-38	3E0-77167-0	O-Ring Oリング	6	
17-39	3E0-77557-0	Orifice オリフィス	1	
17-40	3E0-77558-0	Ball ボール	1	
17-41	3E0-77559-0	Pin ピン	1	
17-42	3E0-77479-0	Orifice オリフィス	1	
17-43	3B7-77169-0	O-Ring Oリング	1	
17-44	3E0-77453-0	Valve Seat バルブシート	1	
17-45	3E0-77456-0	Filter フィルタ	2	

ボトムカウル (モータカバーロワ)
Fig. 18 BOTTOM COWL (MOTOR COVER LOWER)

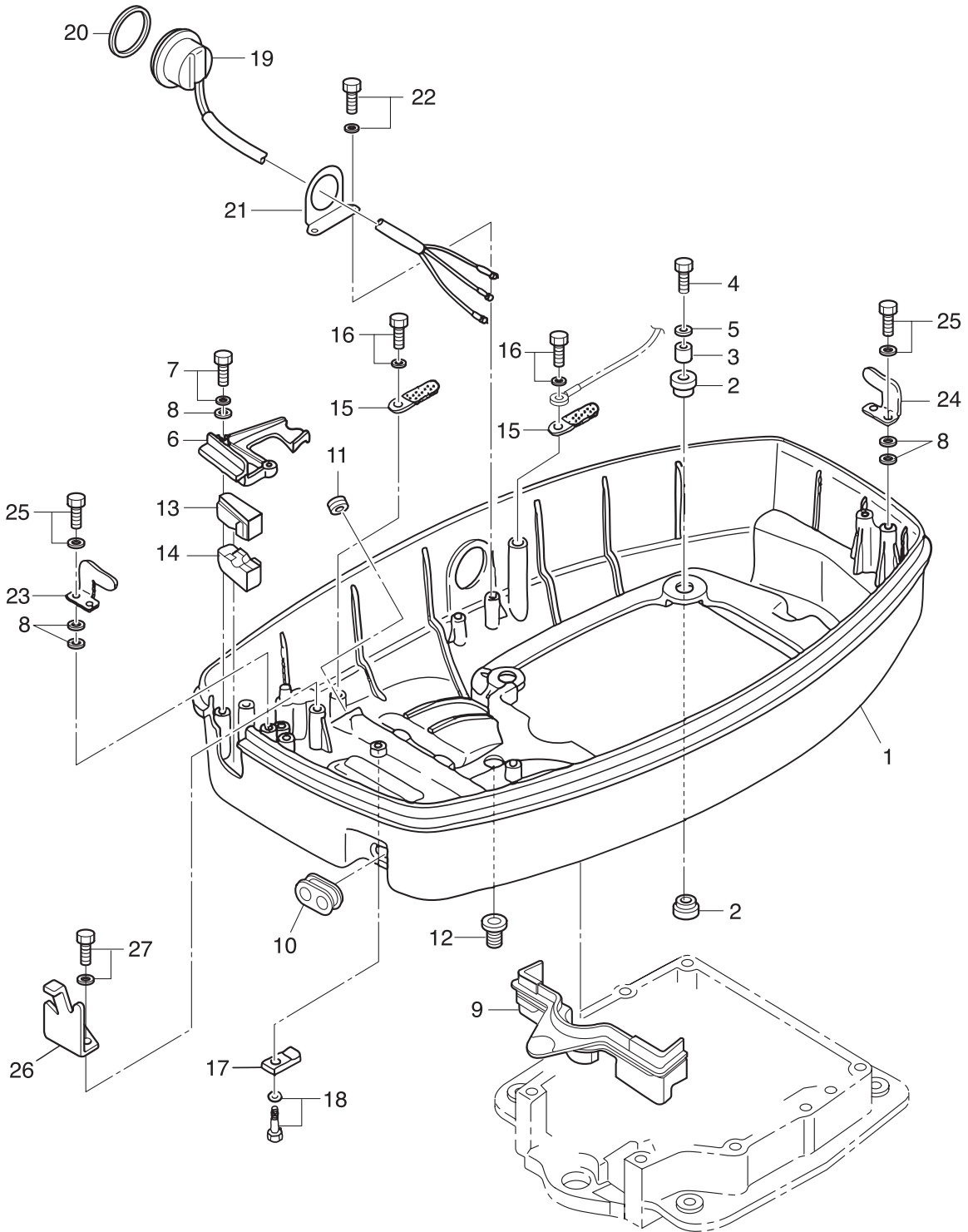

見出番号 Ref. No.	部品番号 Part No.	部 品 名 Description	個数 QTY	備 考 Remarks
18-1	3C7Q67100-1	Bottom Cowl ボトムカウル	1	
18-2	345-67113-0	Mount マウント モータカバーコア	8	
18-3	3C7-67114-1	Spacer スペーサ	4	
18-4	9101E3-0835	Bolt ボルト	4	
18-5	3B7-63730-0	Washer ワッシャ 8.5-24-1.5	4	
18-6	3T9Q76118-0	Clamp クランプ	1	
18-7	910103-6625	Bolt ボルト	2	
18-8	940103-0600	Washer ワッシャ	10	
18-9	3C7-67164-0	Grommet グロメット A ロワカバー	1	
18-10	3C7-67160-0	Grommet グロメット オイルパイプ	1	
18-11	3C7-77156-0	Grommet グロメット PTTコード	1	
18-12	345-66226-0	Grommet グロメット 17-3	1	
18-13	3C7-83732-0	Grommet グロメット リモコンケーブル	1	
18-14	3C7-76116-0	Grommet グロメット コード	1	
18-15	398-06972-0	Clamp クランプ 6.5-67P	2	
18-16	910103-6612	Bolt ボルト	2	
18-17	3C7-72577-0	Clamp クランプ ハワートリム&チルト	1	
18-18	910103-5616	Bolt ボルト 5-16	1	
18-19	3E0-72615-0	PTT Switch Assy PTTスイッチアッシー	1	
18-20	3F3-72616-1	Gasket ガスケット PTT/スイッチ	1	
18-21	3F3-72617-1	PTT Switch Assy Bracket PTTスイッチブラケット	1	
18-22	910103-6614	Bolt ボルト	2	
18-23	353-67512-0	Cover Stay (Front) カバーステー(フロント)	1	
18-24	353-67513-0	Cover Stay (Rear) カバーステー(リヤ)	1	
18-25	910103-6618	Bolt ボルト	4	
18-26	3T9-83720-0	Clip クリップ ケーブル	1	
18-27	910103-6616	Bolt ボルト	2	

シフト
Fig. 19 SHIFT

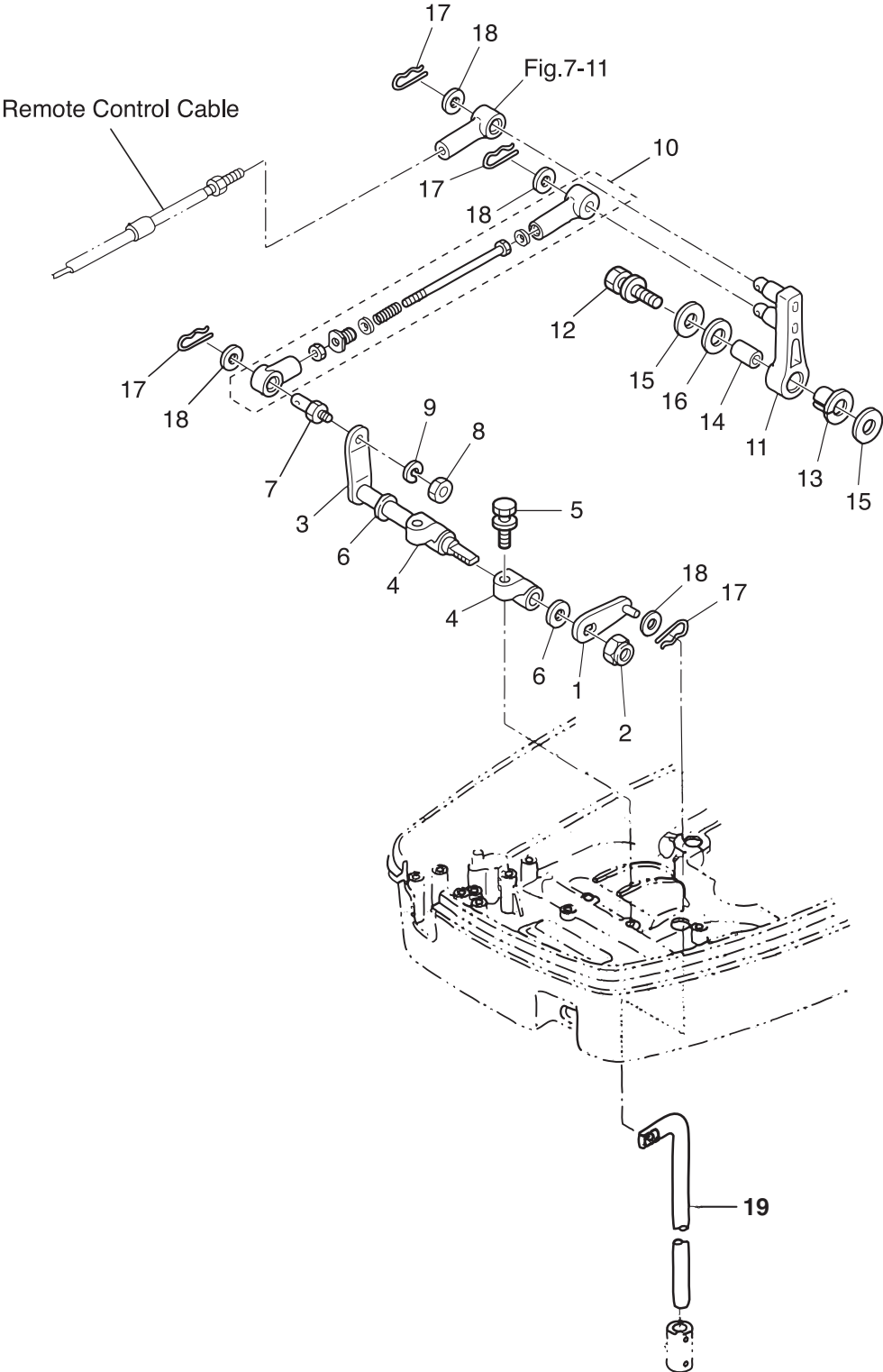

見出番号 Ref. No.	部品番号 Part No.	部 品 名 Description	個数 QTY	備 考 Remarks
19-1	3Y9-66225-0	Shift Rod Lever シフトロッドレバー	1	
19-2	930403-1000	Nylon Nut ナイロンナット 10P1.5	1	
19-3	3T9-66225-0	Shift Lever Shaft シフトレバーシャフト	1	
19-4	353-66145-1	Holder ホルダー シフトレバーシャフト	2	
19-5	910103-5825	Bolt ボルト	2	
19-6	332-61315-0	Washer ワッシャ 10.5-18-1.5	2	
19-7	353-83728-1	Pin ピン ケーブル	1	
19-8	930103-0600	Nut ナット	1	
19-9	941303-0600	Spring Washer スプリングワッシャ	1	
19-10	3T9-66150-1	Shift Assist Assy シフトアシストアッセンブリ	1	
19-11	3B7-66122-0	Shift Arm シフトアーム	1	
19-12	910103-6835	Bolt ボルト	1	
19-13	3B7-63713-0	Bushing ブッシング 12-14-15.5	1	
19-14	3B7-63732-1	Collar カラー 8.4-12-17	1	
19-15	3B7-63730-0	Washer ワッシャ 8.5-24-1.5	2	
19-16	3B7-63731-0	Washer ワッシャ 12.5-24-1	1	
19-17	951603-0800	Snap Pin スナップピン d=8	2	
19-18	3AA-83719-0	Washer ワッシャ 8.5-18-1.6	2	
19-19	3T9-66215-0	Shift Rod (L) シフトロッド (L)	1	
19-20	951603-0600	Snap Pin スナップピン d=6	1	
19-21	3AL-83719-0	Washer ワッシャ	1	

トップカウル (モータカバーアッパ)
 Fig. 20 TOP COWL (MOTOR COVER UPPER)

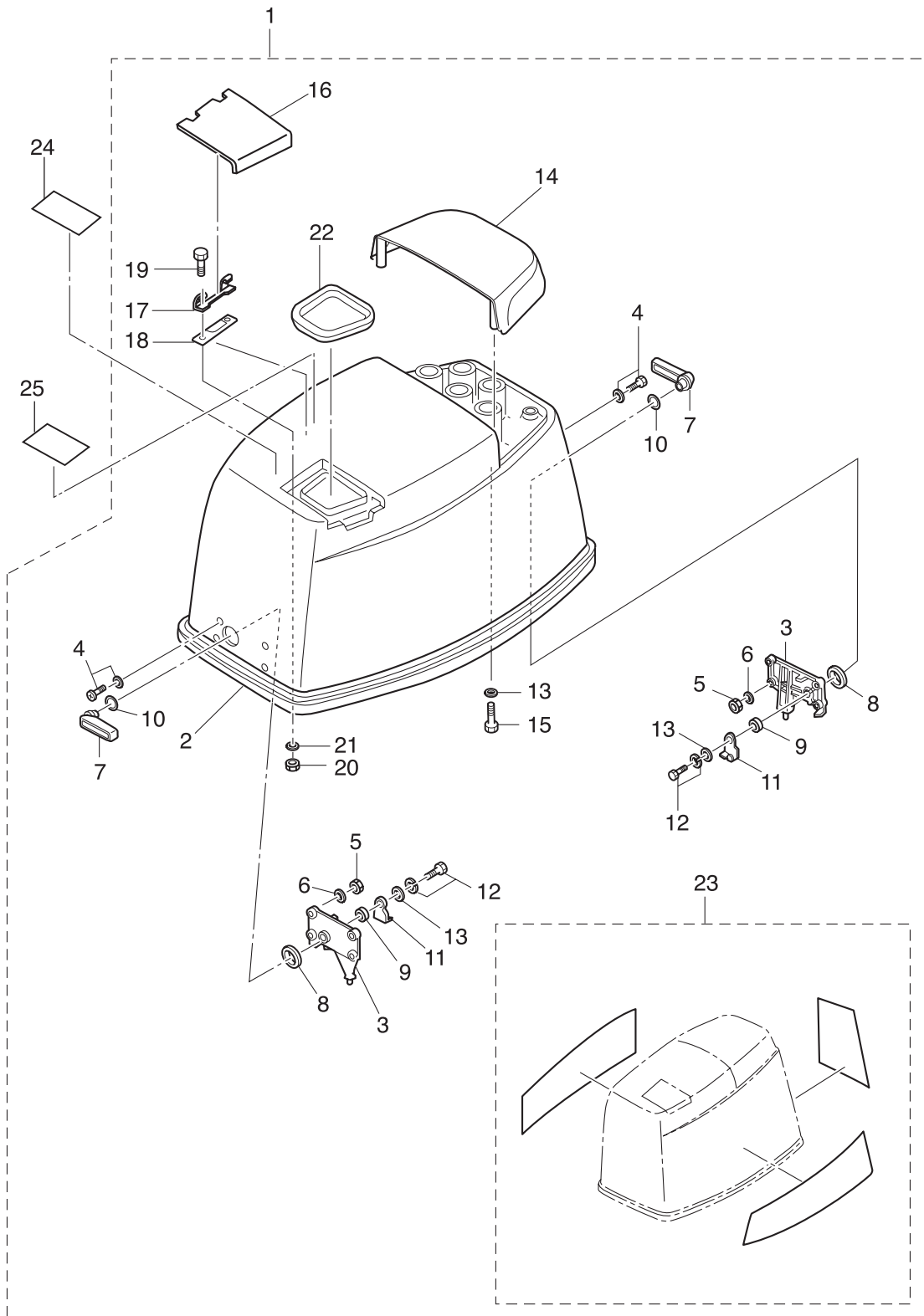

見出番号 Ref. No.	部品番号 Part No.	部 品 名 Description	個数 QTY	備 考 Remarks
20-1	3Y9Q67645-2	Top Cowl Assy (Service) トップカウルアッシ (サービス)	1	
20-2	3C7-67501-0	* Top Cowl Seal * トップカウルシール	1	
20-3	353-67517-1	* Locating Bracket * ロケーティング ブラケット	2	
20-4	921703-5520	* Screw * スクリュ	8	
20-5	9301F1-0500	* Nut * ナット	8	
20-6	941303-0500	* Spring Washer * スプリングワッシャ	8	
20-7	353Q67141-0	* Hook Lever * フックレバー	2	
20-8	353-67147-1	* Seal Ring * シールリング	2	
20-9	353-67105-0	* Hook Lever Bushing * フッキングフックレバー	2	
20-10	338-62435-0	* O-Ring * Oリング 1.5-1.9	2	
20-11	353-67142-1	* Cover Hook * カバーフック	2	
20-12	910103-6616	* Bolt * ボルト	2	
20-13	3C8-66308-0	* Washer * ワッシャ 6-16-1.5	6	
20-14	3F3Q67521-2	* Tilt Handle * チルトハンドル (M70C/60C)	1	
20-15	3Y9-67526-0	* Bolt * ボルト	4	
20-16	3E3Q67210-1	* Filler Lid * フィラリット	1	
20-17	3B7-67211-0	* Filler Lid Hinge * フィラリットヒンジ	1	
20-18	3C8-67212-1	* Spring * フィラリット スプリング	1	
20-19	910103-0614	* Bolt * ボルト	2	
20-20	930103-0600	* Nut * ナット	2	
20-21	941303-0600	* Spring Washer * スプリングワッシャ	2	
20-22	3T9-67213-0	* Seal * シール ラバー フィラリット	1	
20-23-1	3Y7-87802-0	* Decal Set * デカールセット	1	70ps
20-23-2	3Y9-87802-0	* Decal Set * デカールセット	1	90ps
20-24	3C7-72180-3	* Caution Decal (A) * コーションデカール (A)	1	
20-25	3T1-72043-0	Oil Caution Decal オイルコーションデカール	1	

セパレートフュエルタンク
Fig. 21 SEPARATE FUEL TANK

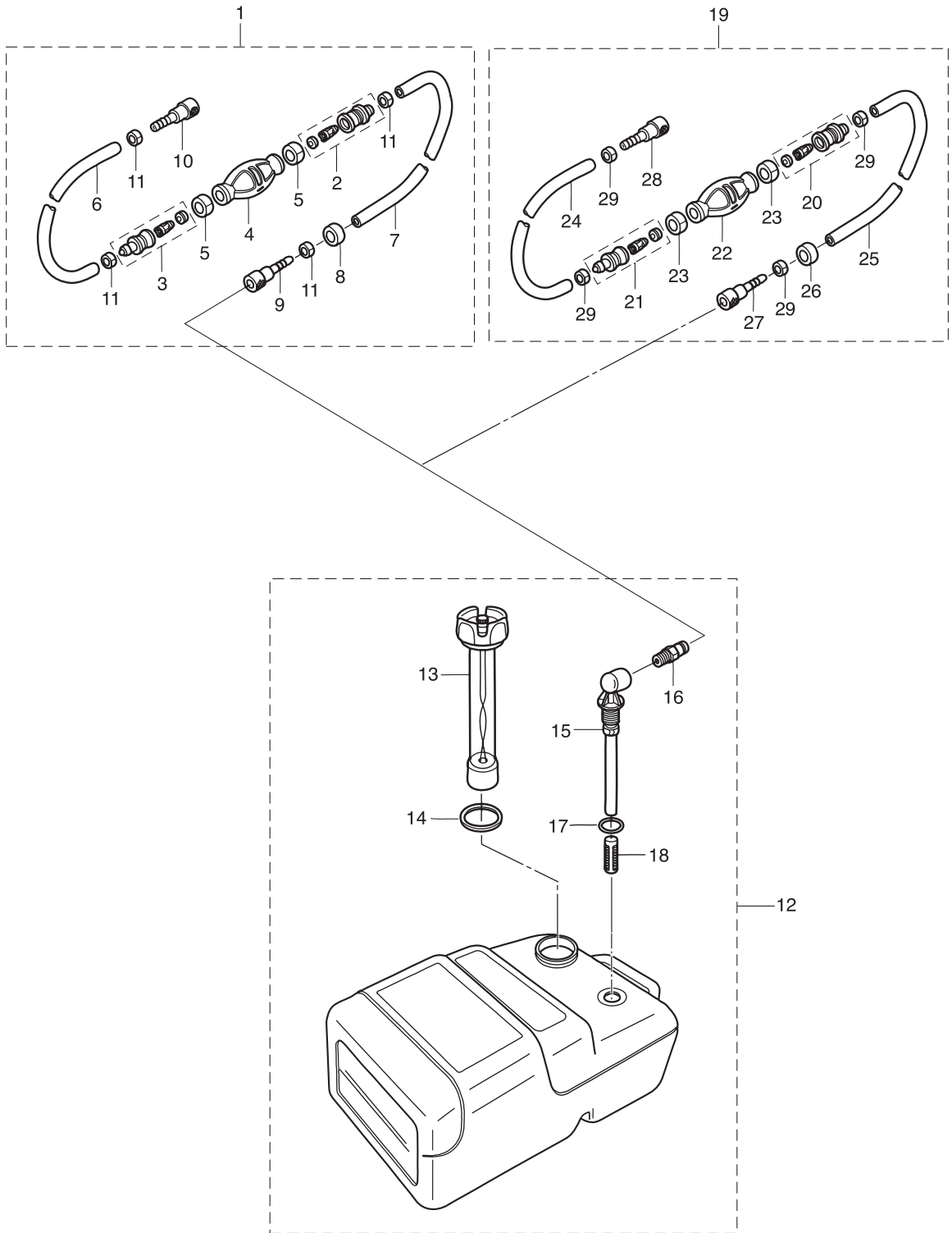

見出番号 Ref. No.	部品番号 Part No.	部 品 名 Description	個数 QTY	備 考 Remarks
21-1	3B7-70200-4	Primer Bulb Assy プライマバルブアッシー	1	
21-2	3C7-70220-1	* Joint Assy (Inlet) * ジョイントアッシー (インレット)	1	
21-3	3C7-70224-1	* Joint Assy (Outlet) * ジョイントアッシー (アウトレット)	1	
21-4	3C7-70211-1	* Primer Bulb * プライマバルブ	1	
21-5	3C7-70217-0	* Clamp * クランプ	2	
21-6	98AB-70-700	* Hose * ホース	1	98AB-701000
21-7	98AB-701600	* Hose * ホース	1	98AB-701000 × 2
21-8	3B7-70280-1	* Fuel Connector Mark * フュエルコネクタマーク	1	
21-9	3GF-70281-0	* Fuel Connector * フュエルコネクタ	1	
21-10	3GF-70250-0	* Fuel Connector * フュエルコネクタ	1	
21-11	332-70201-0	* Clamp * クランプ	4	
21-12	3C7-70177-0	Fuel Tank Assy フュエルタンクアッシー 25L(トーハツ)	1	
21-13	3C7-70050-0	* Fuel Gauge Vent Cap Assy * フュエルゲージベントキャップアッシー	1	
21-14	3C7-70021-0	* Tank Filler Cap Gasket * タンクフィラキャップガスケット	1	
21-15	3C7-70155-0	* Pick-Up Elbow Assy * ピックアップエルボアッシー (25L)	1	
21-16	3E0-70270-0	* Quick-Connector (Male) * クイックコネクタ (メール)	1	
21-17	3C7-70199-0	* O-Ring * Oリング	1	
21-18	3C7-70113-0	* Filter * フィルタ	1	
21-19	3GF-70200-2	Primer Bulb Assy プライマバルブアッシー	1	Low Permeation Parts (For USA model)
21-20	3C7-70220-1	* Joint Assy (Inlet) * ジョイントアッシー (インレット)	1	
21-21	3C7-70224-1	* Joint Assy (Outlet) * ジョイントアッシー (アウトレット)	1	
21-22	3C7-70211-1	* Primer Bulb * プライマバルブ	1	
21-23	3C7-70217-0	* Clamp * クランプ	2	
21-24	3GF-70241-0	* Hose * ホース	1	Low Permeation Parts (For USA model)
21-25	3GF-70240-0	* Hose * ホース	1	Low Permeation Parts (For USA model)
21-26	3B7-70280-1	* Fuel Connector Mark * フュエルコネクタマーク	1	
21-27	3GF-70281-0	* Fuel Connector * フュエルコネクタ	1	
21-28	3GF-70250-0	* Fuel Connector * フュエルコネクタ	1	
21-29	332-70201-0	* Clamp * クランプ	4	

リモコンボックス構成部品

Fig. 22 COMPONENT PARTS OF REMOTE CONTROL BOX

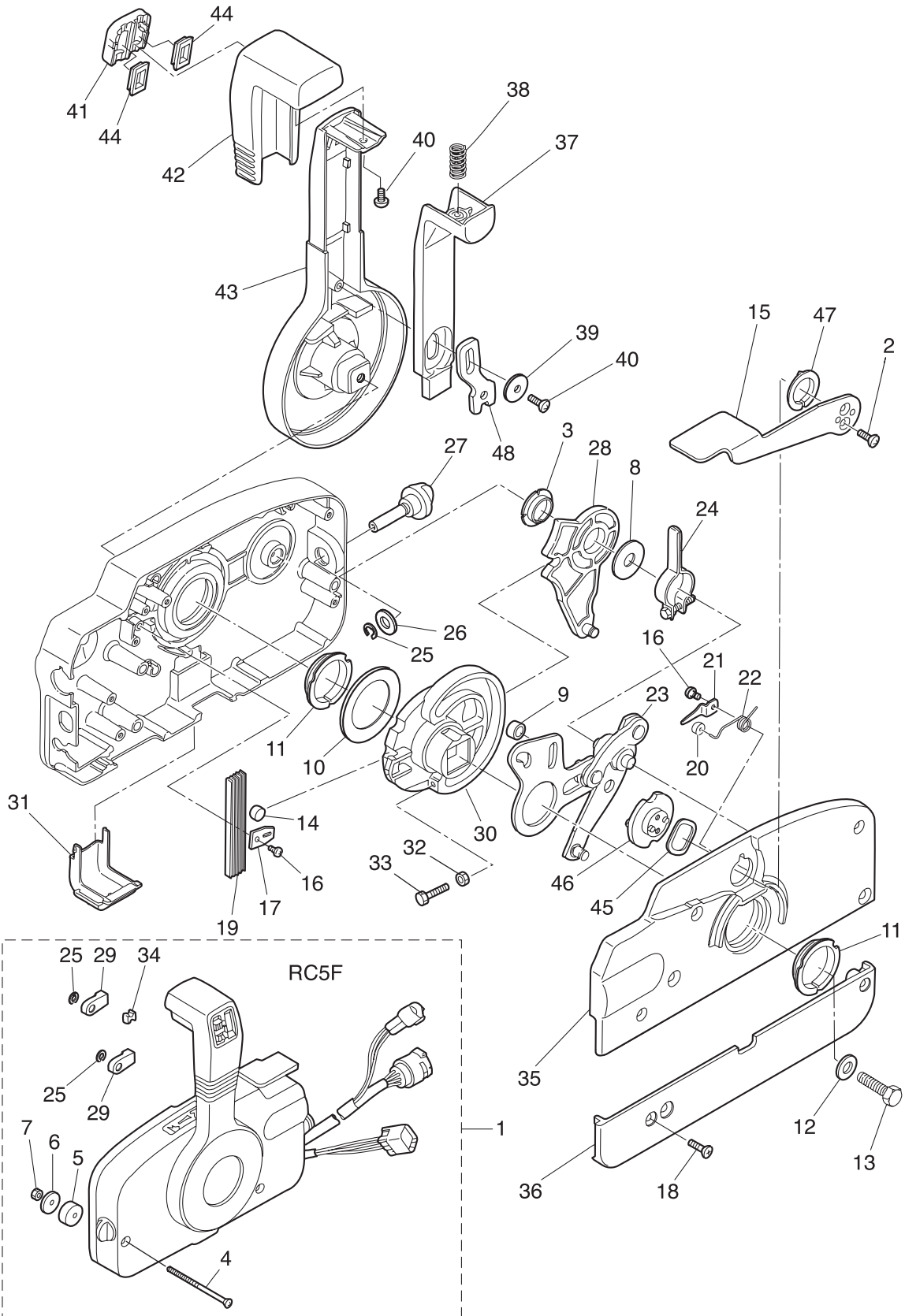

見出番号 Ref. No.	部品番号 Part No.	部 品 名 Description	個数 QTY	備 考 Remarks
22-1	3GFQ84500-0	Remote Control Head Assy リモートコントロールヘッドアッシ (RC5F)	1	
22-2	921603-0512	* Screw * スクリュ	2	
22-3	3A3-84432-0	* Bushing * ブッシング B	1	
22-4	3A3-84375-0	* Screw * スクリュ	3	
22-5	3A3-84374-0	* Spacer * スパース	3	
22-6	353-84371-0	* Washer * ワッシャ リモコンボックス	3	
22-7	930103-0600	* Nut * ナット	3	
22-8	3A3-84383-0	* Washer * ワッシャ	1	
22-9	3A3-84421-0	* Roller * ローラ	1	
22-10	3A3-84422-0	* Thrust Plate * スラストプレート	1	
22-11	3A3-84431-0	* Bushing * ブッシング A	2	
22-12	940103-0800	* Washer * ワッシャ	1	
22-13	3A3-84442-0	* Bolt * ホルト	1	
22-14	353-84388-0	* Detent Roller * デtentローラ	1	
22-15	3B7Q84312-0	* Free Throttle Lever * フリースロットルレバー	1	
22-16	921503-0406	* Screw * スクリュ	2	
22-17	3A3-84423-0	* Detent Retainer * デtentリテーナ	1	
22-18	921603-0518	* Screw * スクリュ	5	
22-19	3A3-84307-0	* Detent Spring * デtentスプリング	5	
22-20	3A3-84424-0	* Free Throttle Roller * フリースロットルローラ	1	
22-21	3A3-84426-0	* Roller Retainer * ローラリテーナ	1	
22-22	3A3-84425-0	* Free Throttle Spring * フリースロットルスプリング	1	
22-23	3A3-84365-1	* Throttle Arm * スロットルアーム	1	
22-24	3A3-84428-0	* Throttle Friction Arm * スロットルフリクションアーム	1	
22-25	945303-0600	* E-Ring * Eリング d=6	3	
22-26	353-84394-0	* Washer * ワッシャ	1	
22-27	3A3-84427-0	* Adjust Screw * アジャストスクリュ スロットルフリクション	1	
22-28	3A3-84381-0	* Shift Gear Assy * シフトギヤアッシ	1	
22-29	3A3-83314-2	* Cable Terminal * ケーブルターミナル	2	
22-30	3A3-84364-2	* Drive Gear * ドライブギヤ	1	

リモコンボックス構成部品

Fig. 22 COMPONENT PARTS OF REMOTE CONTROL BOX

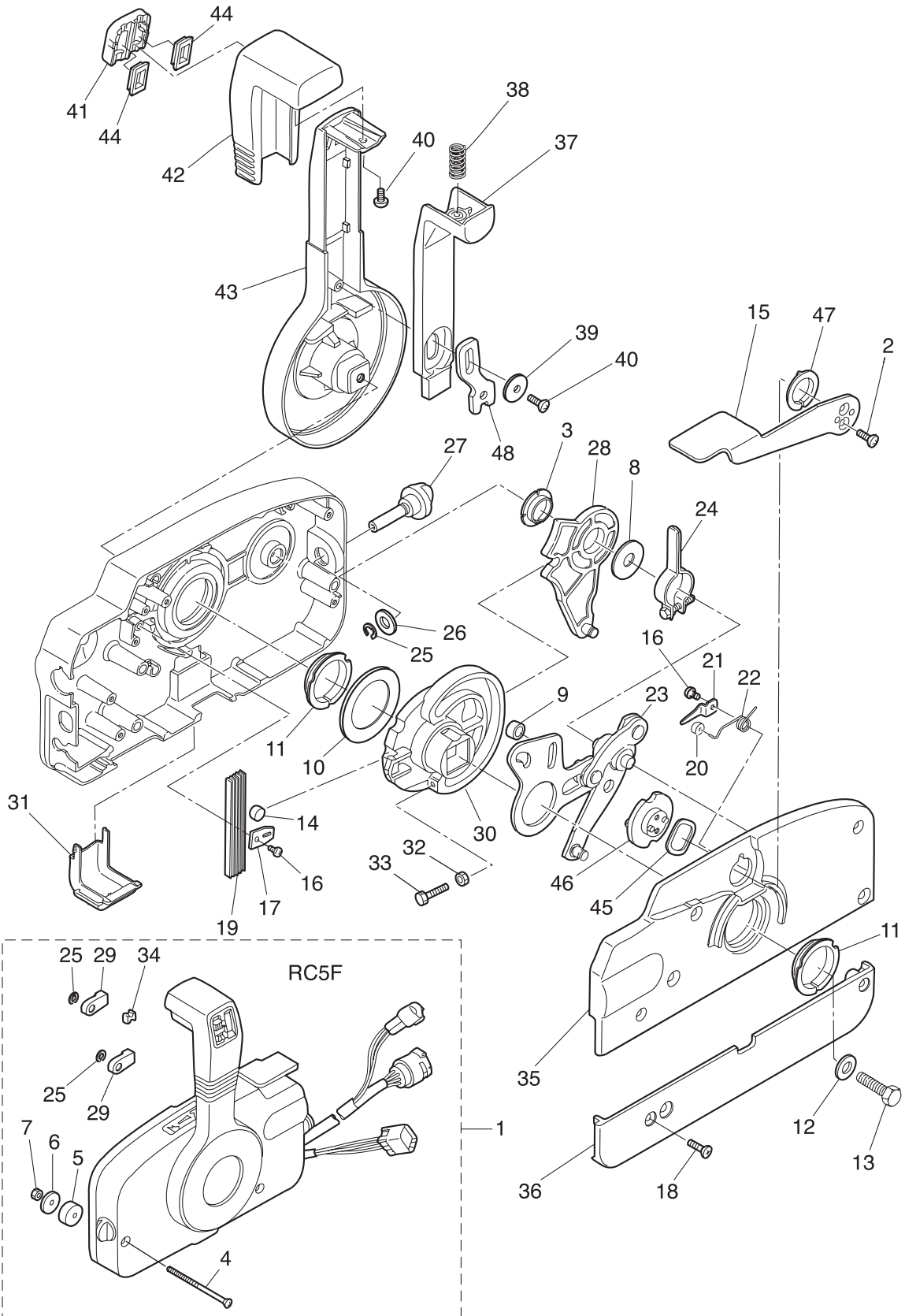

リモコンボックス構成部品（電装品関係）

Fig. 23 COMPONENT PARTS OF REMOTE CONTROL BOX (ELECTRICAL PARTS)

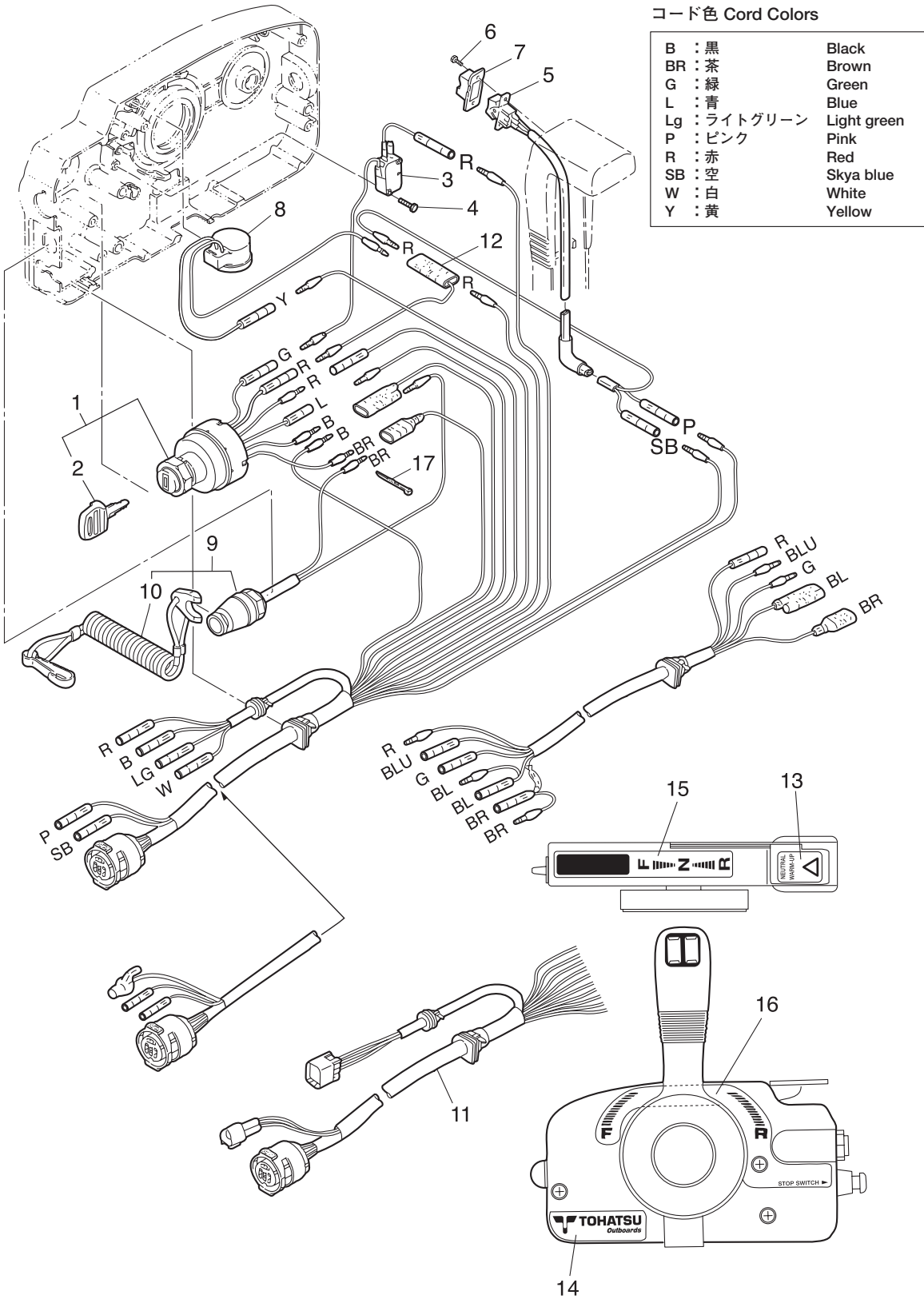

見出番号 Ref. No.	部品番号 Part No.	部 品 名 Description	個数 QTY	備 考 Remarks
23-1	353-76020-3	Main Switch Assy メインスイッチアッシー	1	
23-2-1	3F3-76217-0	* Main Switch Key * メインスイッチキー (No.301)	A	
23-2-2	3F3-76218-0	* Main Switch Key * メインスイッチキー (No.302)	A	
23-2-3	3F3-76219-0	* Main Switch Key * メインスイッチキー (No.303)	A	
23-3	3T5-76086-0	Neutral Switch (Remote Cont) ニュートラルスイッチ (リモートコントロール)	1	
23-4	921503-0315	Screw スクリュー	2	
23-5	3A3-72560-0	PTT Switch Assy PTTスイッチアッシー	1	
23-6	921503-0206	Screw スクリュー	2	
23-7	3A3-72591-0	PTT Switch Cover PTTスイッチカバー	1	
23-8	3C8-76171-0	Overheat Buzzer オーバヒートブザー	1	
23-9	3A3-06830-0	Stop Switch Assy ストップスイッチアッシー (ロープ付)	1	
23-10	353-06821-0	* Stop Switch Lanyard Assy * ストップスイッチランヤードアッシー (カール付)	1	
23-11	3T5-76115-1	Cord Assy コードアッシー B	1	
23-12	353-72546-0	Assist Cord (Red) アシストコード (赤) 200mm	1	
23-13	3N5-84331-0	Decal (Lever) デカール (レバー)	1	
23-14	3N5-84333-0	Decal (Tohatsu) デカール (トーハツ)	1	
23-15	3N5-84336-0	Shift Position Decal シフトポジションデカール	1	
23-16	3N5-84465-0	Shift Position Side Decal シフトポジションデカール	1	
23-17	3A3-84398-0	Band バンドリードワイヤ	2	

アクセサリ
Fig. 24 ACCESSORIES

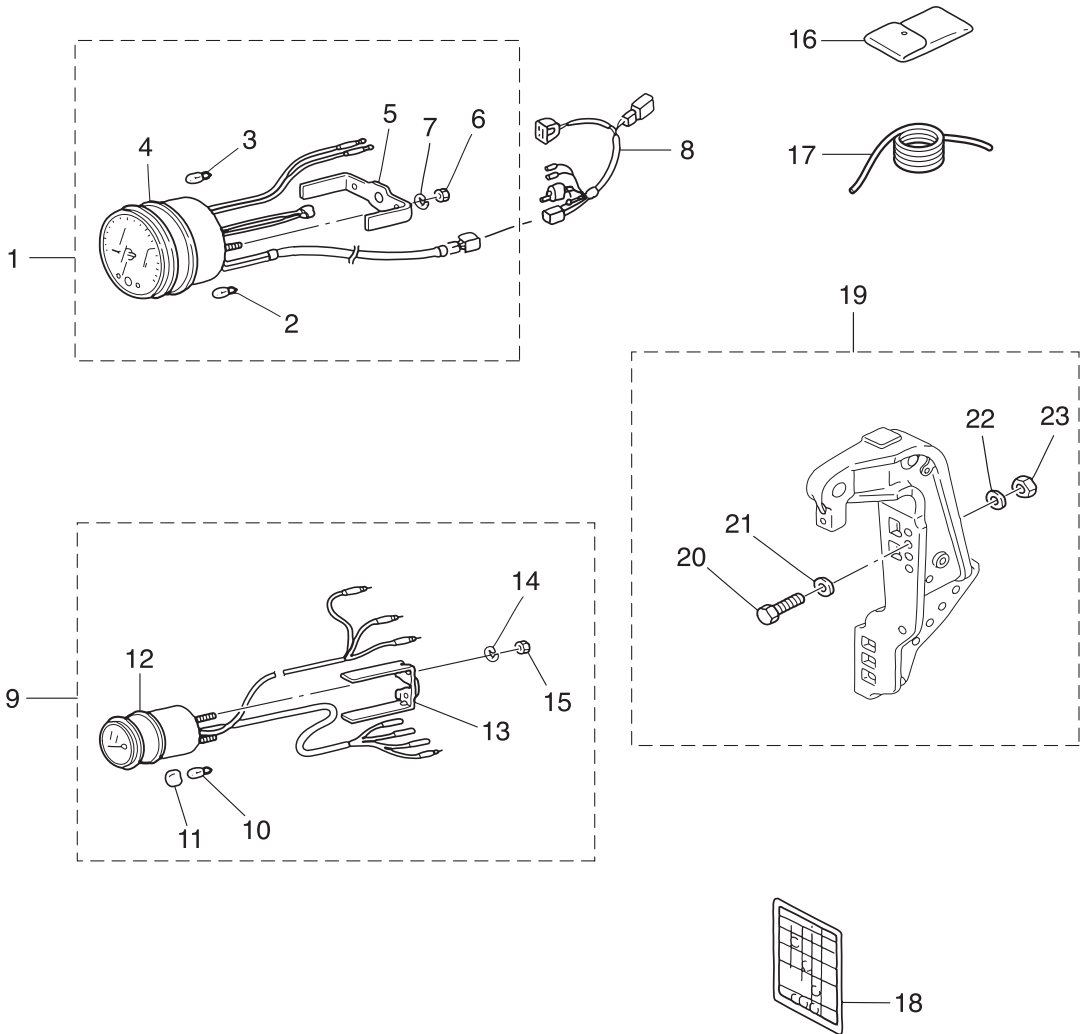

見出番号 Ref. No.	部品番号 Part No.	部 品 名 Description	個数 QTY	備 考 Remarks
24-1	3Z5-72640-1	Tachometer W/Oil Lamp タコメータ (オイルランプ付)	1	
24-2	3B7-72658-0	* Oil Bulb * オイルバルブ 12V-1.7W	3	
24-3	3B7-72659-0	* Meter Bulb * メータバルブ 12V-1.8W	1	
24-4	3B7-72656-0	* Meter Damper * メータダンパ	1	
24-5	3B7-72661-0	* Fitting Plate * フィッティングプレート	1	
24-6	930203-0500	* Nut * ナット	2	
24-7	941303-0500	* Spring Washer * スプリングワッシャ	2	
24-8	3T5-72537-0	メーターリードワイヤ Meter Lead Wire	1	
24-9	3T1-72571-0	* Trim Meter Assy * トリムメーターアッシ	1	
24-10	3T1-72659-0	* Meter Bulb * メータバルブ	1	
24-11	3T1-72653-0	* Meter Bulb Cap * メータバルブキャップ	1	
24-12	3B7-72655-0	* Meter Damper * メータダンパ	1	
24-13	3T1-72665-0	* Fitting Plate * フィッティングプレート	1	
24-14	941303-0400	* Spring Washer * スプリングワッシャ	2	
24-15	930203-0400	* Nut * ナット	2	
24-16	3H6-72100-0	Tool Kit ツールキット	1	
24-17	3B7-72201-0	Safety Rope セーフティロープ 6-1600mm	1	
24-18	3T5-72050-0	Buzzer Caution Decal ブザーコーションデカール	1	
24-19	3C8-72120-0	Rigging Bolt Set リギングボルトセット	1	
24-20	3C7-62133-2	* Bolt * ボルト スターンフラケット	4	
24-21	353-61334-0	* Washer * ワッシャ 13-34-3	4	
24-22	940103-1200	* Washer * ワッシャ	4	
24-23	3C7-62139-1	* Nut * ナット P1.25	4	

オプションパーツ (1)
 Fig. 25 OPTIONAL PARTS (1)

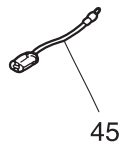
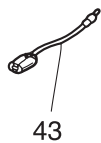
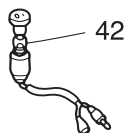
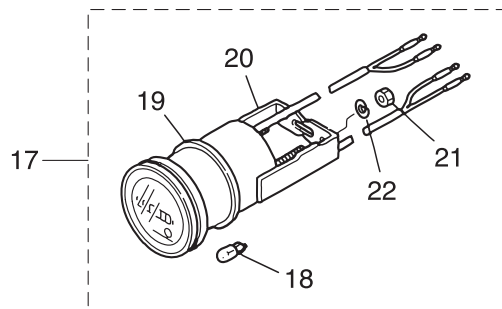
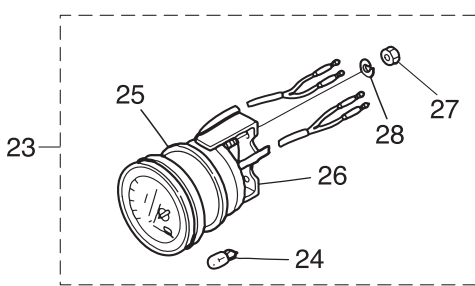
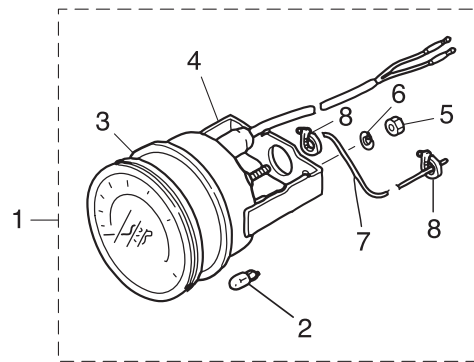
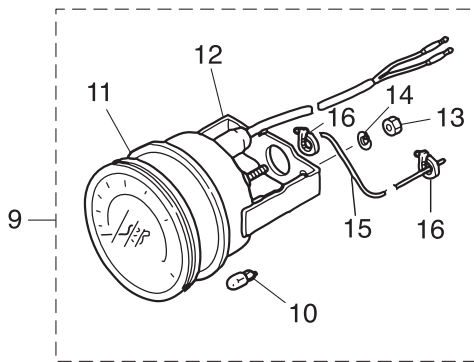
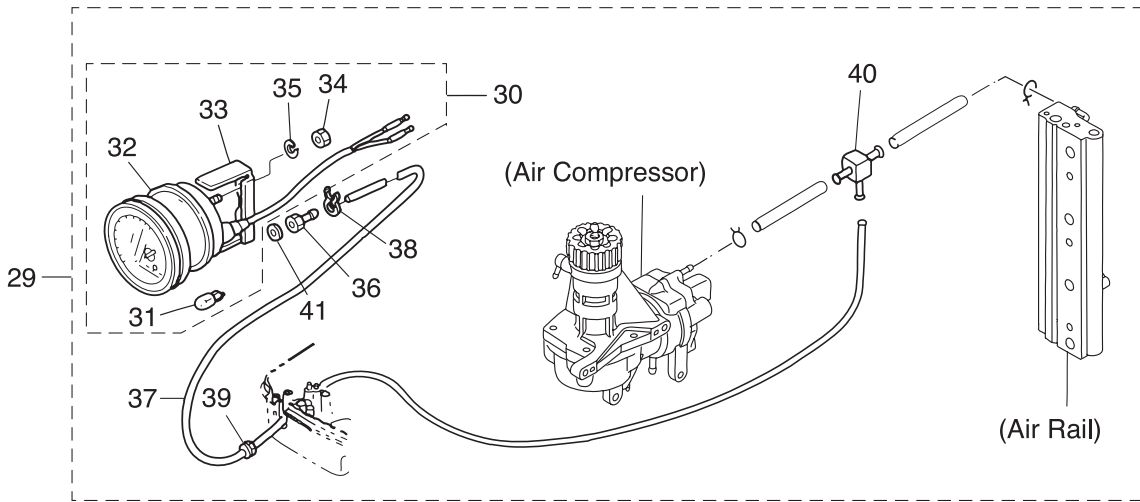

見出番号 Ref. No.	部品番号 Part No.	部 品 名 Description	個数 QTY	備 考 Remarks
25-1	3E0-72648-0	Speedometer Assy (50Mph) スピードメータアッソ (50MPH)	1	
25-2	3B7-72659-0	* Meter Bulb * メータバルブ 12V-1.8W	1	
25-3	3B7-72656-0	* Meter Damper * メータダンパ	1	
25-4	3B7-72661-0	* Fitting Plate * フィッティングプレート	1	
25-5	930203-0500	* Nut * ナット	2	
25-6	941303-0500	* Spring Washer * スプリングワッシャ	2	
25-7	3B7-72650-0	* Speedometer Tube * スピードメータチューブ 6000mm	1	
25-8	3B7-72651-0	* Speedometer Band * スピードメータバンド	2	
25-9	3E0-72649-0	Speedometer Assy (75Mph) スピードメータアッソ (75MPH)	1	
25-10	3B7-72659-0	* Meter Bulb * メータバルブ 12V-1.8W	1	
25-11	3B7-72656-0	* Meter Damper * メータダンパ	1	
25-12	3B7-72661-0	* Fitting Plate * フィッティングプレート	1	
25-13	930203-0500	* Nut * ナット	2	
25-14	941303-0500	* Spring Washer * スプリングワッシャ	2	
25-15	3B7-72650-0	* Speedometer Tube * スピードメータチューブ 6000mm	1	
25-16	3B7-72651-0	* Speedometer Band * スピードメータバンド	2	
25-17	3E0-72524-0	Hour Meter Assy アワーメータ	1	
25-18	3B7-72657-0	* Meter Bulb * メータバルブ 12V-1.7W	1	
25-19	3B7-72655-0	* Meter Damper * メータダンパ	1	
25-20	3B7-72664-0	* Fitting Plate * フィッティングプレート	1	
25-21	930203-0400	* Nut * ナット	2	
25-22	941303-0400	* Spring Washer * スプリングワッシャ	2	
25-23	3E0-72529-0	Voltmeter Assy ボルトメータアッソ	1	
25-24	3B7-72657-0	* Meter Bulb * メータバルブ 12V-1.7W	1	
25-25	3B7-72655-0	* Meter Damper * メータダンパ	1	
25-26	3B7-72662-0	* Fitting Plate * フィッティングプレート	1	
25-27	930203-0400	* Nut * ナット	2	
25-28	941303-0400	* Spring Washer * スプリングワッシャ	2	
25-29	3E0-72527-0	Water Pressure Meter Kit ウォータープレッシャメータキット	1	
25-30	3E0-72598-0	* Water Pressure Meter Assy * ウォータープレッシャメータアッソ	1	

オプションパーツ (1)
 Fig. 25 OPTIONAL PARTS (1)

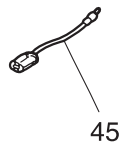
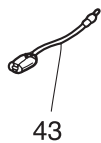
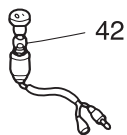
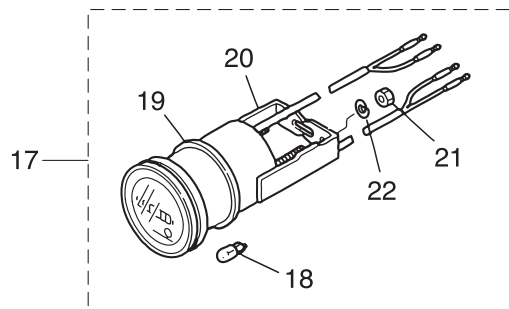
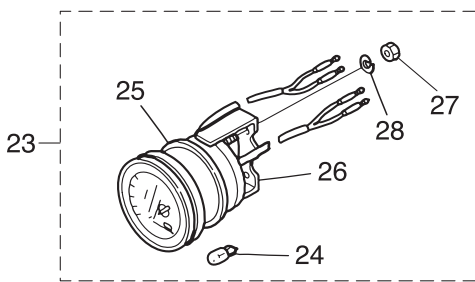
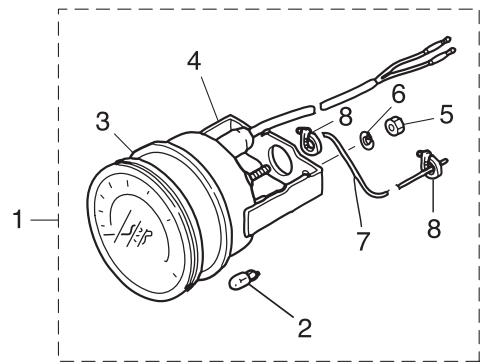
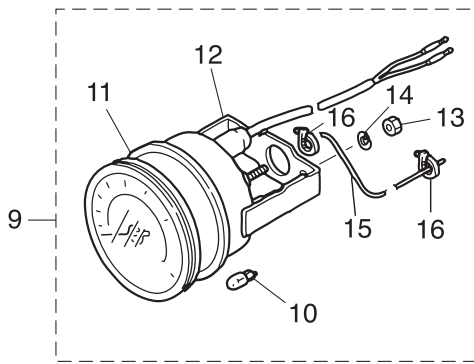
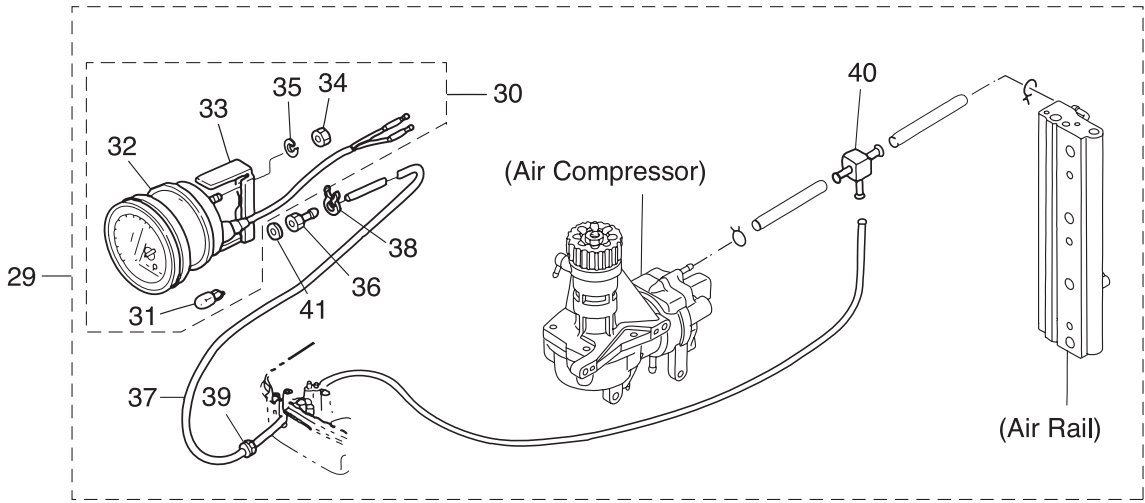

見出番号 Ref. No.	部品番号 Part No.	部 品 名 Description	個数 QTY	備 考 Remarks
25-31	3B7-72657-0	** Meter Bulb ** メータバルブ 12V-1.7W	1	
25-32	3B7-72655-0	** Meter Damper ** メータダンパ	1	
25-33	3B7-72663-0	** Fitting Plate ** フィッティングプレート	1	
25-34	930203-0500	** Nut ** ナット	2	
25-35	941303-0500	** Spring Washer ** スプリングワッシャ	2	
25-36	3B7-72641-0	* Water Pressure Meter Nipple * ウォータプレッシャメータニップル	1	
25-37	98AB-506000	* Hose * ホース	1	98AB-501000×6
25-38	338-02215-0	* Clip * クリップ フュエルパイプ	1	
25-39	345-67193-0	* Grommet * グロメット 16-2.5	1	
25-40	394-70013-0	* Pipe Joint * パイプジョイント	1	
25-41	121-33159-0	* Gasket * ガasket 2-8-1	1	
25-42	353-72521-1	Meter Lamp Switch メータランプスイッチ	1	
25-43	353-72547-0	Assist Cord (Blu) アシストコード (青) 200mm	1	
25-44	353-72548-0	Assist Cord (Blk) アシストコード (黒) 200mm	1	
25-45	353-72546-0	Assist Cord (Red) アシストコード (赤) 200mm	1	

オプションパーツ (2)
Fig. 26 OPTIONAL PARTS (2)

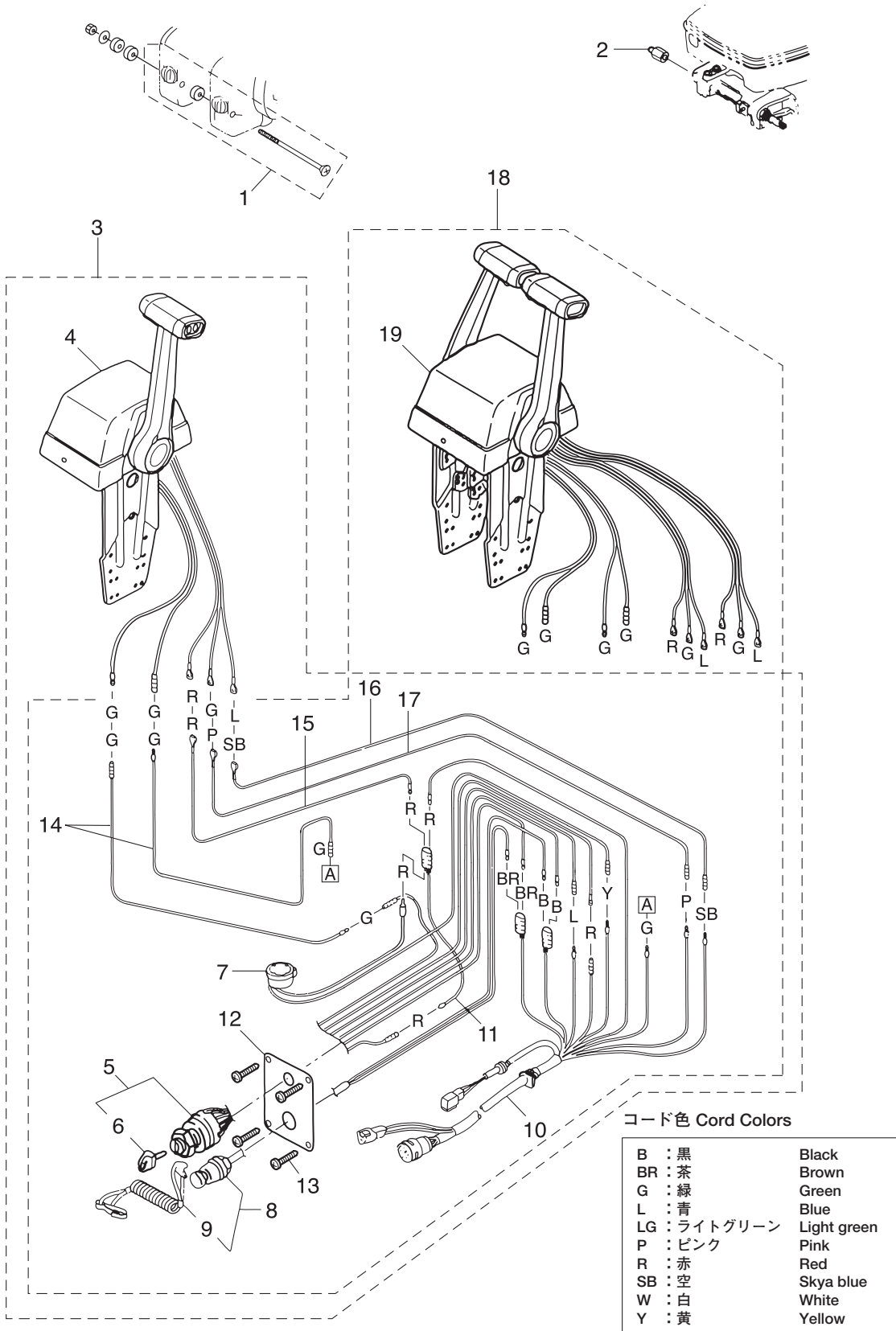

見出番号 Ref. No.	部品番号 Part No.	部 品 名 Description	個数 QTY	備 考 Remarks
26-1	3A3-81301-0	Twin Remote Control Kit ツインリモコンボックスキット	1	
26-2	353-84904-0	Drag Link Spacer ドラッグリンクスペーサ	1	
26-3	3T5Q84490-1	Control Head Assy (Top-Single) コントロールヘッドアッソ(トップ-シングル)	1	
26-4	3T5Q84480-1	* Remote Cont Head (Top-Single) * リモートコントロールヘッド (トップ-シングル)	1	
26-5	353-76020-3	* Main Switch Assy * メインスイッチアッソ	2	
26-6-1	3F3-76217-0	** Main Switch Key ** メインスイッチキー (No.301)	A	
26-6-2	3F3-76218-0	** Main Switch Key ** メインスイッチキー (No.302)	A	
26-6-3	3F3-76219-0	** Main Switch Key ** メインスイッチキー (No.303)	A	
26-6-4	3F3-76217-0	** Main Switch Key ** メインスイッチキー (No.301)	A	
26-6-5	3F3-76218-0	** Main Switch Key ** メインスイッチキー (No.302)	A	
26-6-6	3F3-76219-0	** Main Switch Key ** メインスイッチキー (No.303)	A	
26-7-1	3C8-76171-0	* Overheat Buzzer * オーハヒートブザー	1	
26-7-2	3C8-76171-0	* Overheat Buzzer * オーハヒートブザー	2	
26-8-1	3A3-06830-0	* Stop Switch Assy * ストップスイッチアッソ (ローフ付)	1	
26-8-2	3A3-06830-0	* Stop Switch Assy * ストップスイッチアッソ (ローフ付)	2	
26-9-1	353-06821-0	** Stop Switch Lanyard Assy ** ストップスイッチランヤードアッソ (カール付)	1	
26-9-2	353-06821-0	** Stop Switch Lanyard Assy ** ストップスイッチランヤードアッソ (カール付)	1	
26-10-1	3T5-76115-1	* Cord Assy * コードアッソ B	1	
26-10-2	3T5-76115-1	* Cord Assy * コードアッソ B	2	
26-11-1	353-72546-0	* Assist Cord (Red) * アシストコード (赤) 200mm	1	
26-11-2	353-72546-0	* Assist Cord (Red) * アシストコード (赤) 200mm	2	
26-12-1	3T5-76201-0	* Main Switch Panel * メインスイッチパネル	1	
26-12-2	3T5-76201-0	* Main Switch Panel * メインスイッチパネル	2	
26-13-1	921146-4516	* Screw * スクリュ	4	
26-13-2	921146-4516	* Screw * スクリュ	2	
26-14-1	3C7-84471-1	* Neutral Switch Cord * ニュートラルスイッチコード (グリーン)	1	Green
26-14-2	3C7-84471-1	* Neutral Switch Cord * ニュートラルスイッチコード (グリーン)	2	Green
26-15-1	3C7-84475-0	* Ptt Switch Cord * PTTスイッチコード (レット)	1	Red
26-15-2	3C7-84475-0	* Ptt Switch Cord * PTTスイッチコード (レット)	2	Red
26-16-1	3C7-84476-0	* Ptt Switch Cord * PTTスイッチコード (スカイブルー)	1	Sky Blue

オプションパーツ (2)
Fig. 26 OPTIONAL PARTS (2)

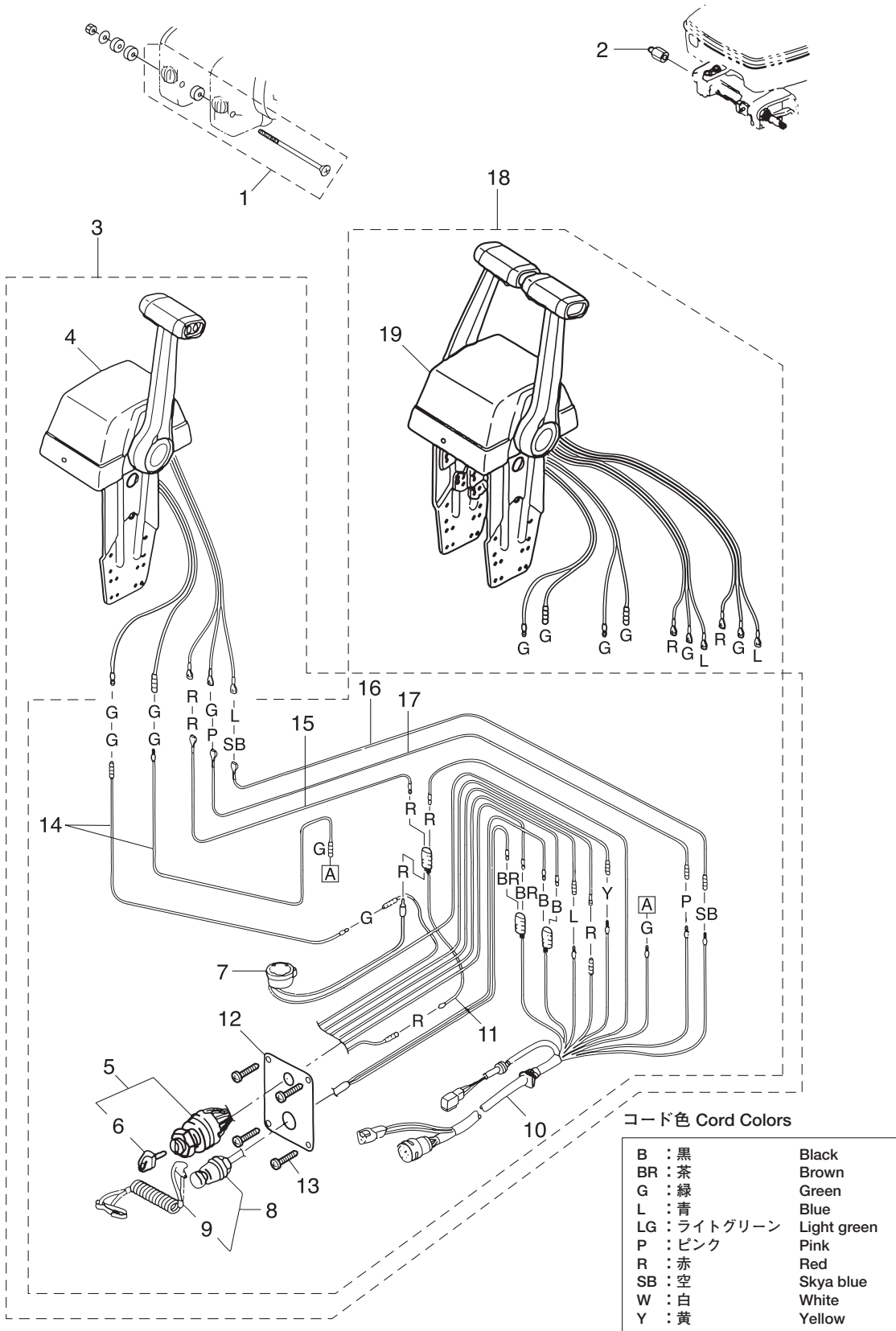

リギングキット
Fig. 27 RIGGING KIT

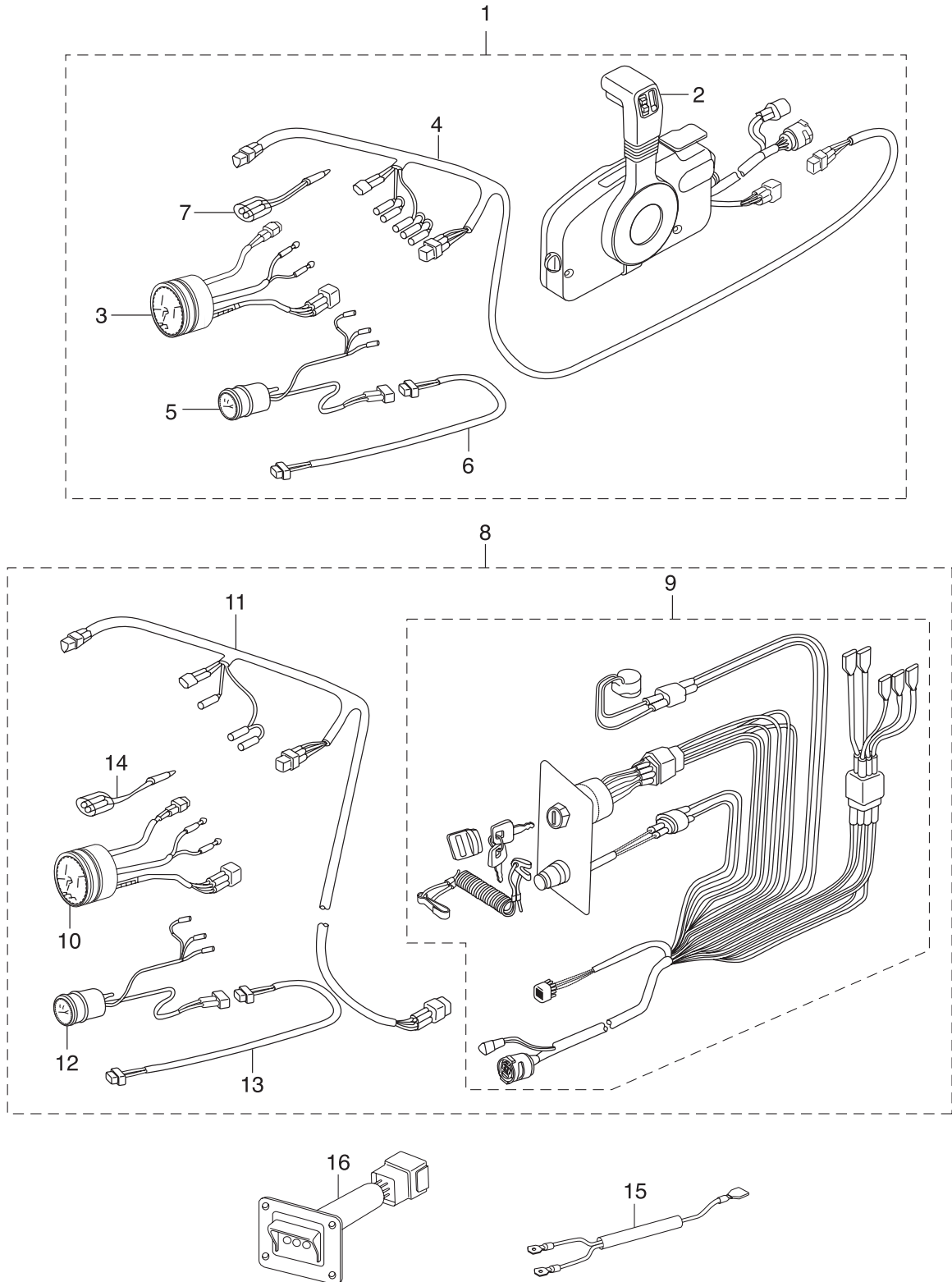

見出番号 Ref. No.	部品番号 Part No.	部 品 名 Description	個数 QTY	備 考 Remarks
27-1-1	3Y7Q84550-5	プレリギングキット Pre-Rigging Kit	1	with Meter
27-1-2	3GLQ84550-0	プレリギングキット Pre-Rigging Kit	1	without Meter
27-2-1	3GFQ84500-0	* Remote Control Head Assy * リモートコントロールヘッドアッソ (RC5F)	1	
27-2-2	3GFQ84500-0	* Remote Control Head Assy * リモートコントロールヘッドアッソ (RC5F)	1	
27-3	3Z5-72640-1	* Tachometer W/Oil Lamp * タコメータ (オイルランプ付)	1	
27-4-1	3T5-72537-0	* メーターリードワイヤ * Meter Lead Wire	1	
27-4-2	3T5-72537-0	* メーターリードワイヤ * Meter Lead Wire	1	
27-5	3T1-72571-0	* Trim Meter Assy * トリムメーターアッソ	1	
27-6-1	3T1-72573-0	* Extension Cord (Trim Sensor) * エクテンションコード (トリムセンサ)	1	
27-6-2	3T1-72573-0	* Extension Cord (Trim Sensor) * エクテンションコード (トリムセンサ)	1	
27-7-1	353-72548-0	* Assist Cord (Blk) * アシストコード (黒) 200mm	1	
27-7-2	353-72548-0	* Assist Cord (Blk) * アシストコード (黒) 200mm	1	
27-8-1	3Z5-84550-5	プレリギングキット Pre-Rigging Kit	1	with Meter
27-8-2	3GM-84550-0	プレリギングキット Pre-Rigging Kit	1	without Meter
27-9-1	3Y9-84560-1	* リギングコードキット * Rigging Cord Kit	1	
27-9-2	3Y9-84560-1	* リギングコードキット * Rigging Cord Kit	1	
27-10	3Z5-72640-1	* Tachometer W/Oil Lamp * タコメータ (オイルランプ付)	1	
27-11-1	3T5-72537-0	* メーターリードワイヤ * Meter Lead Wire	1	
27-11-2	3T5-72537-0	* メーターリードワイヤ * Meter Lead Wire	1	
27-12	3T1-72571-0	* Trim Meter Assy * トリムメーターアッソ	1	
27-13-1	3T1-72573-0	* Extension Cord (Trim Sensor) * エクテンションコード (トリムセンサ)	1	
27-13-2	3T1-72573-0	* Extension Cord (Trim Sensor) * エクテンションコード (トリムセンサ)	1	
27-14-1	353-72548-0	* Assist Cord (Blk) * アシストコード (黒) 200mm	1	
27-14-2	353-72548-0	* Assist Cord (Blk) * アシストコード (黒) 200mm	1	
27-15	3Y9-76049-0	Lead Wire リードワイヤ	1	
27-16	3Y9-76251-0	Lamp Panel Assy ランプパネルアッソ	1	

オプションパーツ (3)
Fig. 28 OPTIONAL PARTS (3)

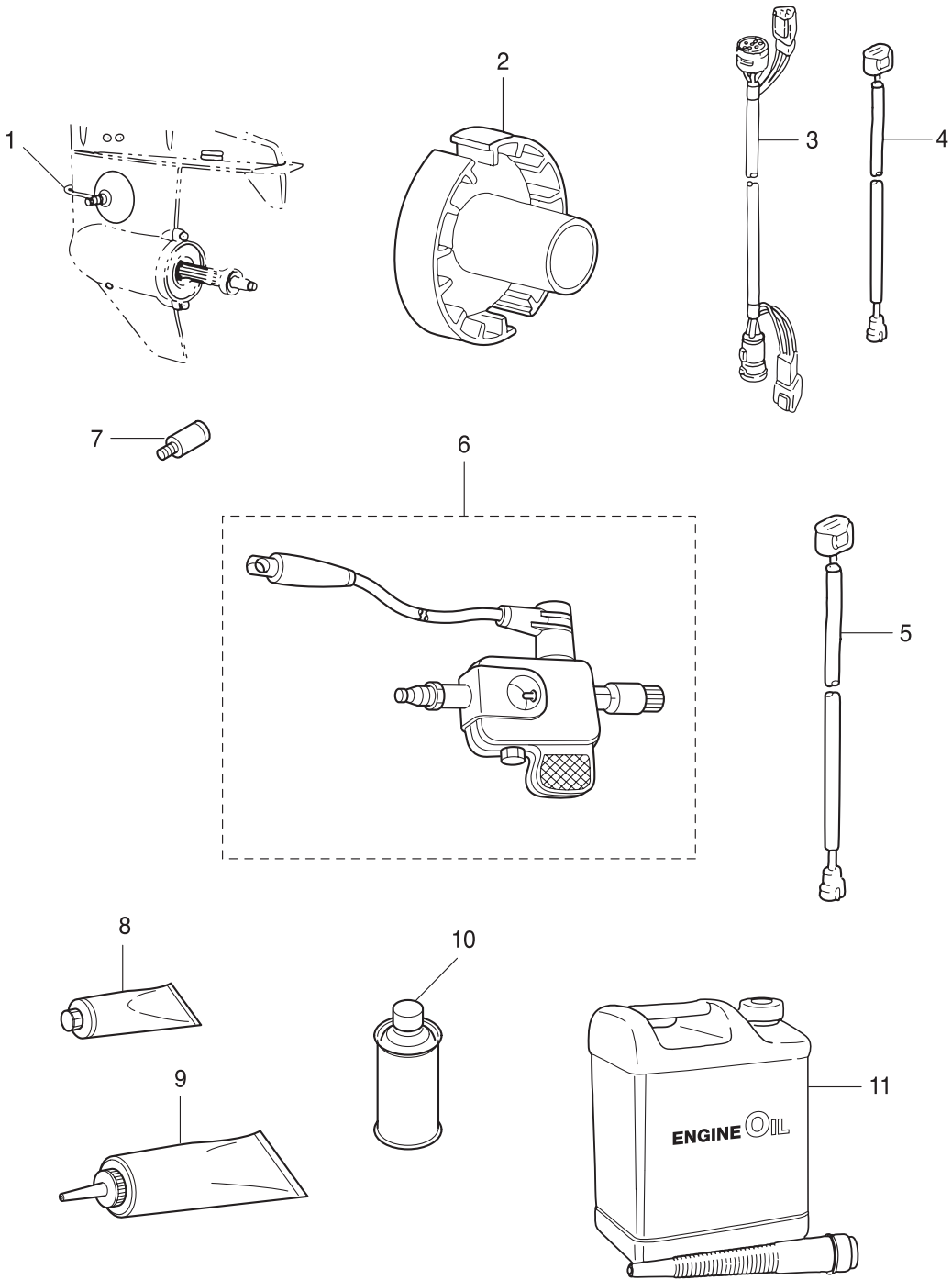

見出番号 Ref. No.	部品番号 Part No.	部品名 Description	個数 QTY	備考 Remarks
28-1	353-72406-0	Flushing Attachment Assy フラッシングアタッチメントアッシ	1	
28-2	3B7-64111-0	Test Propeller Assy テストプロペラアッシ	1	
28-3	3T5-76114-0	Extension Cord エクステンションコード* (2m)	1	
28-4	3T5-76112-0	Extension Cord エクステンションコード* (2m)	1	
28-5	3Z4-72573-0	Extension Cord (Trim Sensor) エクステンションコード* (トリムセンサ)	1	
28-6	3F3-72540-0	Spark Tester スパークテスタ (PET-4000)	1	
28-7	3B7-60007-0	Flushing Plug フラッシングプラグ*	1	
28-8	332-72309-0	Grease グリス	1	
28-9	332-72306-0	Gear Oil ギヤオイル	1	
28-10	3AC-72326-0	Touch-Up Paint タッチアップペイント (アクアマリン)	1	
28-11	3Y9-72304-0	Engine Oil エンジンオイル	1	

アッセンブリキット
 Fig. 29 ASSEMBLY · KIT

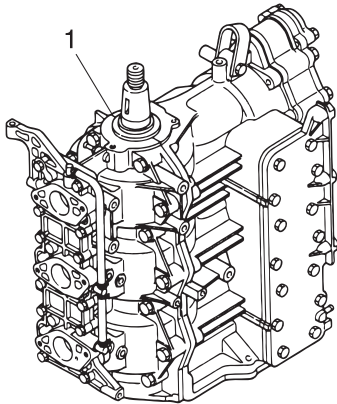

5— ウォータポンプリペアキット
 Water Pump Repair Kit

6— クロムメッキウォータポンプキット
 Chrome Plate Water Pump Kit

7— ロウユニットガスケットセット
 Lower Unit Gasket Set

3— パワーヘッドガスケットセット
 Power Head Gasket Set

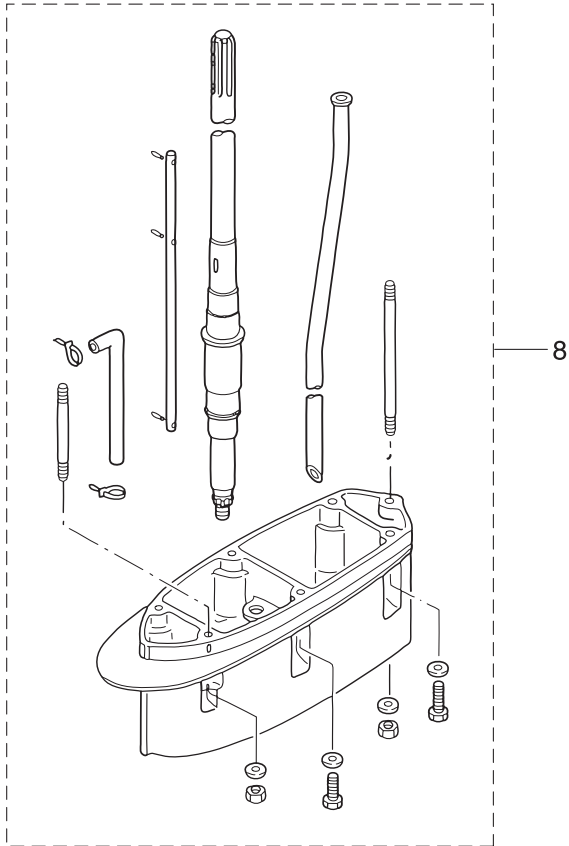
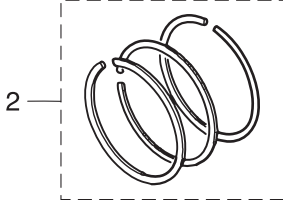
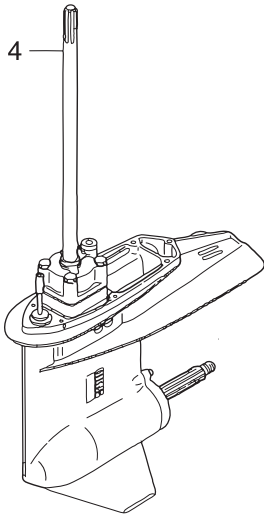

索引

<ア>	
アースコード	10-2
アースコード	10-16
アースコード	10-29
アースワイヤ	4-43
アースワイヤ	16-42
アースワイヤ	16-49
アースワイヤ	16-51
アイドルエキゾーストポートグロメット	13-29
アシストコード(黒)200mm	25-44
アシストコード(黒)200mm	27-7-1
アシストコード(黒)200mm	27-7-2
アシストコード(黒)200mm	27-14-1
アシストコード(黒)200mm	27-14-2
アシストコード(青)200mm	25-43
アシストコード(赤)200mm	23-12
アシストコード(赤)200mm	25-45
アシストコード(赤)200mm	26-11-1
アシストコード(赤)200mm	26-11-2
アジャストスクリュスロットルフリクション	22-27
アダプタ	5-7
アダプタ	6-5
アッパケースアッシ FFP	6-4
アドバンサーム	7-1
アノード	1-38
アノード	16-64
アノードスターンブラケット	16-39
アマチュアアッシ	17-3
アワーメータ	25-17
<イ>	
イグニッションコイル(レジスタンスキャブ付)#1.2	10-10
イグニッションコイル(レジスタンスキャブ付)#3	10-12
インテークマニホールドガスケット	3-3
<ウ>	
ウェーブワッシャ	22-45
ウェーブワッシャ d=47.2	14-19
ウォータスタレーナセット	14-35
ウォータテンブセンサ(Oリング付)	10-38
ウォータパイプ(L)	14-55-1
ウォータパイプ(UL)	14-55-2
ウォータパイプオウキシリアリマウント	14-58
ウォータパイプシール(アッパ)	14-56
ウォータパイプシール(ロウ)	14-24
ウォータブレッシャメータアッシ	25-30
ウォータブレッシャメータキット	25-29
ウォータブレッシャメータニッブル	25-36
ウォータポンプインベラ	14-20
ウォータポンプガイドプレート	14-31
ウォータポンプキット(クロムメッキ)	29-6
ウォータポンプリベアキット	29-5
<エ>	
エアインジェクタコンプリート	4-12
エアコンプレッサアッシ	5-5
エアコンプレッサシリンダアッシ	5-19
エアコンプレッサハウジングアッシ	5-20
エアコンプレッサピストンリング	5-14
エアチャンバアッシ	3-1
エアチャンバガスケット	3-2
エアチャンバカバー	3-5
エアチャンバカバーガスケット	3-6
エアフィルタアッシ	5-32
エアホースアッシ	4-31
エアレールアッシ	4-1
エアレールデカール	4-50
エアレギュレータ	4-25
エキゾーストカバー(インナ)	1-32
エキゾーストカバーアッシ	1-31
エキゾーストカバーガスケット	1-33
エキゾーストパイプ	13-22
エキゾーストパイプガスケット	13-26
エキゾーストハウジング	13-27
エキゾーストハウジングガスケット	13-32
エキゾーストブラグ	13-3
エクステンションコード(2m)	28-4
エクステンションコード(2m)	28-3
エクステンションハウジング	13-9
エクステンションハウジングキット(UL)	29-8
エクステンションコード(トリムセンサ)	16-69
エクステンションコード(トリムセンサ)	27-6-1
エクステンションコード(トリムセンサ)	27-6-2
エクステンションコード(トリムセンサ)	27-13-1
エクステンションコード(トリムセンサ)	27-13-2
エクステンションコード(トリムセンサ)	28-5
エプロン	13-34
エレクトリックオイルポンプ	12-1
エンジンオイル	28-11
エンジンショートブロックキット	29-1
エンジンベアメント	13-1
エンジンベアメントガスケット	13-19
エンジンベアメントシール	13-18
<オ>	
オイルコーションデカール	20-25
オイルシール 19.6-35-10	1-60
オイルシール 22-42-7	14-26
オイルシール 25-45-8	5-22
オイルシール 30-50-12	15-10
オイルシール 35-58-9	1-59
オイルシール 36-46-6	2-14
オイルタンク	12-24
オイルタンクチェックバルブ	12-28
オイルバルブ 12V-1.7W	24-2
オイルフィルキャップ	12-25
オイルフィルタアッシ	12-36
オイルレベルセンサ	12-29
オーバヒートブザー	23-8
オーバヒートブザー	26-7-1
オーバヒートブザー	26-7-2
オリフィス	17-39
オリフィス	17-42
オルタネータアッシ	9-2
<カ>	
ガイドプレートガスケット	14-32
ガスケット 10.1-15-1	14-9
ガスケット 2-8-1	25-41
ガスケット 36-52-2	12-26
ガスケット 8.1-15-1	14-4
ガスケット FFP	6-7
ガスケット PTT/スイッチ	18-20
ガスケット コンプレッサハウジング	5-21
ガスケット コンプレッサヘッド	5-10
ガスケット シリンダヘッド	1-23
ガスケット スロットルボディ	7-29
ガスケット バルブシート	5-12
ガスケット フェエルポンプ	8-26
カップ	8-29
カップ	12-37
カップリングポンプ	17-12
カバーステー(フロント)	18-23
カバーステー(リヤ)	18-24
カバーフック	20-11
カムロッドL	14-39-1
カムロッドUL	14-39-2
カムロッドブッシング	14-41
カラー	11-4
カラー 8.4-12-17	7-9
カラー 8.4-12-17	19-14
カラー 10.2-12-12	16-48
カラー 13.5-25-13	5-17
カラー 18-20-45	14-57
カラー 4.2-6-10.5	7-23
カラー 6.2-9-10.7	10-36
カラー 6.2-9-9.3	1-5
カラー 6.7-12.7-3	4-41
<キ>	
キー ドライブプーリ	5-3
キー ポンプインベラ	14-21
キー マグネット	9-13
ギヤオイル	28-9
ギヤケース プレート	14-5
ギヤケースアッシ	14-1
ギヤケースプレートブラグ	14-7
キャップ	17-34
キャップバルブ	4-44
<ク>	
クイックコネクタ(メール)	21-16
クラッチ	15-20
クラッチカム	14-38
クランクケースヘッド	1-57

クランクシャフトアッシ	2-1	サーモスタットキャップガスケット	1-20
クランプ	18-6	サ-モスタットキャップアッシ(ニッブル付き)	1-19
クランプ	21-5	<シ>	
クランプ	21-11	シールコンプレッション	4-17
クランプ	21-23	シールラバー	13-36
クランプ	21-29	シールラバーフィラリッド	20-22
クランプ 21/32	4-38	シールリング	20-8
クランプ 29/64	4-9	シールリングステアリングシャフト	16-14
クランプ 6.5-14	16-77	シールリングドラックリンク	16-57
クランプ 6.5-47.5P	1-52	シフトアーム	19-11
クランプ 6.5-47.5P	4-30	シフトアシスタアッシ	19-10
クランプ 6.5-47.5P	5-25	シフトギヤアッシ	22-28
クランプ 6.5-47.5P	6-18	シフトポジションデカール(ハンドルポジション)	23-15
クランプ 6.5-47.5P	9-12	シフトポジションデカール(ハンドルポジションサイド)	23-16
クランプ 6.5-47.5P	16-70-1	シフトレバーシャフト	19-3
クランプ 6.5-47.5P	16-70-2	シフトロッド(L)	19-19
クランプ 6.5-67P	1-53	シフトロッドジョイント	14-44
クランプ 6.5-67P	18-15	シフトロッドレバー	19-1
クランプ 6.5-87P	10-15	シム 35-41.9-0.5	14-27
クランプ 6.5-87P	10-18	シム 42-50-0.1	15-18-2
クランプ 6.5-87P	12-35	シム 42-50-0.15	15-18-1
クランプ 7-120P	3-9	シム 47-57-0.1	15-16-2
クランプ 8.5-85P	1-27	シム 47-57-0.15	15-16-1
クランプパワートリム&チルト	18-17	シム 52-60.5-0.1	14-12-3
クランプブラケット(L)	16-13	シム 52-60.5-0.15	14-12-2
クランプブラケット(R)	16-12	シム 52-60.5-0.3	14-12-1
グリス	28-8	ジョイントアッシ(アウトレット)	21-3
グリスフィッティング	16-2	ジョイントアッシ(アウトレット)	21-21
クリップ	1-48	ジョイントアッシ(インレット)	21-2
クリップ	1-51	ジョイントアッシ(インレット)	21-20
クリップ	1-62	ジョイントニッブル	12-15
クリップ	7-28	シリンダ&クランクケースアッシ	1-1
クリップ	8-8	シリンダピンアッパ	16-59
クリップ	12-8	シリンダヘッド	1-22
クリップ	12-17	シリンダヘッドカバー	1-14
クリップ	12-18	シリンダヘッドカバーガスケット	1-15
クリップ	12-22	シリンダライナ(ロワ)	16-73
グリッ	8-43	<ス>	
グリッ	22-42	スイベルブラケットアッシ	16-10
グリッケーブル	18-26	スイベルブラケットシャフトアッシ(ステンコート)	16-1
クリップフェUELパイプ	1-45	スクリュ	7-24
クリップフェUELパイプ	4-48	スクリュ	8-2
クリップフェUELパイプ	8-48	スクリュ	8-3
クリップフェUELパイプ	25-38	スクリュ	8-6
グロメット	13-28	スクリュ	8-19
グロメット	22-34	スクリュ	8-23
グロメット 16-2.5	25-39	スクリュ	9-3
グロメット 17-3	18-12	スクリュ	14-6
グロメット 25-5	1-13	スクリュ	14-36
グロメット A ロワカバー	18-9	スクリュ	16-78
グロメット FFP	6-8	スクリュ	20-4
グロメット FFP ロワ	6-9	スクリュ	22-2
グロメット PTT コード	18-11	スクリュ	22-4
グロメットオイルパイプ	18-10	スクリュ	22-16
グロメット ケーブルターミナル	6-12	スクリュ	22-18
グロメット ケーブルターミナルアッパ	6-13	スクリュ	22-40
グロメット コード	18-14	スクリュ	23-4
グロメット スブラッシュパン	13-35	スクリュ	23-6
グロメット パイプ	6-19	スクリュ	26-13-1
グロメット リモコンケーブル	18-13	スクリュ	26-13-2
<ケ>		スターターケーブル	11-1
ケースアッシ FFP	6-3	スターターソレノイド	10-21
ケーブルジョイント	7-10	スターターモータアッシ	11-12
ケーブルターミナル	22-29	スターターモータバンド	11-27
ケーブルターミナルアッシ(-)	6-11	スターターモータブラケット	11-22
ケーブルターミナルアッシ(+)	6-10	スタッド	13-12
<コ>		スタッドボルト	1-6
コイルブラケット	9-9	スタッドボルト	13-15
コーションデカール(A)	20-24	スタッドボルト	15-4
コーションデカール B	11-6	スチールボール	15-26
コード FFP	6-14	ステアリングジャストアッシ	16-11
コードアッシ A	10-32	ストッパドライブシャフトハウジング	14-46
コードアッシ B	23-11	ストップスイッチアッシ(ロープ付)	23-9
コードアッシ B	26-10-1	ストップスイッチアッシ(ロープ付)	26-8-1
コードアッシ B	26-10-2	ストップスイッチアッシ(ロープ付)	26-8-2
コードカバー FFP	6-15	ストップスイッチランヤードアッシ(カール付)	23-10
コントロールヘッドアッシ(トップ-シングル)	26-3	ストップスイッチランヤードアッシ(カール付)	26-9-1
コントロールヘッドアッシ(トップ-ツイン)	26-18	ストップスイッチランヤードアッシ(カール付)	26-9-2
コントロールレバー	22-43	スナップクラッチピン	15-22
コンプレッサクランクシャフトアッシ	5-15	スナップピン d=6	19-20
コンプレッサヘッドアッシ	5-6	スナップピン d=8	7-12
<サ>		スナップピン d=8	19-17
サーモスタット	1-18	スパークテスタ(PET-4000)	28-6

スパークプラグ (IZFR5J)	1-40
スパークプラグデカル	11-9
スピードメータアッシ (50MPH)	25-1
スピードメータアッシ (75MPH)	25-9
スピードメータチューブ 6000mm	25-7
スピードメータチューブ 6000mm	25-15
スピードメータバンド	25-8
スピードメータバンド	25-16
スプリットピン 3-25	15-32
スプリングクラッチ	15-24
スプリングピン 3.5-10	14-40
スプリングピン 3.5-16	14-45
スプリングピン 3.5-16	16-45
スプリングリテーナ クラッチ	15-23
スプリングワッシャ	1-30
スプリングワッシャ	9-6
スプリングワッシャ	11-20
スプリングワッシャ	11-25
スプリングワッシャ	13-25
スプリングワッシャ	19-9
スプリングワッシャ	20-6
スプリングワッシャ	20-21
スプリングワッシャ	24-7
スプリングワッシャ	24-14
スプリングワッシャ	25-6
スプリングワッシャ	25-14
スプリングワッシャ	25-22
スプリングワッシャ	25-28
スプリングワッシャ	25-35
スパーサ	12-3
スパーサ	18-3
スパーサ	22-5
スパーサ 35-48.6-16	2-4
スパーサ 40-52-7	2-3
スパーサ 62.9-15.7	6-24
スパーサ 62.9-15.7	8-16
スパーサ 62.9-15.7	12-34
スパーサ 62.9-16.6	10-9
スパーサ ドラッグリンク H	16-53
スモールエンドベアリングワッシャ	2-12
スラストプレート	22-10
スラストプレート (アッパ)	16-16
スラストプレート 66-85-2	2-6
スラストプレート 66-85-2	2-16
スラストロッド	16-8
スロットルアーム	22-23
スロットルカム	7-14
スロットルフリクションアーム	22-24
スロットルボディアッシ	7-13-1
スロットルボディアッシ	7-13-2
<セ>	
セーフティロープ 6-1600mm	24-17
<ソ>	
ソレノイドスイッチブラケットアッシ	10-17
<タ>	
ターミナルキャップ	11-31
ターミナルキャップ スタータ	10-37
ターミナルキャップ スタータ	11-2
ダイヤフラムガasket B	8-21
ダイヤフラムガasketセット	8-25
ダウエルピン	1-3
ダウエルピン 4-10	1-16
ダウエルピン 4-10	1-24
ダウエルピン 4-10	5-24
ダウエルピン 4-10	5-30
ダウエルピン 4-10	9-11
ダウエルピン 4-10	14-29
ダウエルピン 6-12	1-2
ダウエルピン 6-12	13-20
タコメータ (オイルランプ付)	24-1
タコメータ (オイルランプ付)	27-3
タコメータ (オイルランプ付)	27-10
タッチアップペイント (アクアマリン)	28-10
タッピングスクリュー 6-16	10-20
タンクフィラキャップガasket	21-14
ダンパ (アッパ)	16-25
ダンパ (ロウ)	16-38
ダンパ スタータモータ	11-26
ダンパバラー	16-21
ダンパバラー	16-32
<チ>	
チェックバルブ	1-47
チェックバルブ	1-50

チェックバルブ	8-22
チルトスイッチカバー	22-41
チルトスイッチプラグ	22-44
チルトストッパアッシ	16-44
チルトストッパグリッブ	16-47
チルトストッパスプリング	16-41
チルトハンドル (M70C/60C)	20-14
<ツ>	
ツインリモコンボックスキット	26-1
ツールキット	24-16
<テ>	
ディスクスプリング	4-15
テーパードローラベアリング 0506	14-15
テーパードローラベアリング 30209	15-1
デカル (トーハツ)	23-14
デカル (レバー)	23-13
デカルセット	20-23-1
デカルセット	20-23-2
テストプロベラアッシ	28-2
デテントスプリング	22-19
デテントリテーナ	22-17
デテントローラ	22-14
<ト>	
トップカウルアッシ (サービス)	20-1
トップカウルシール	20-2
ドライブギヤ	22-30
ドライブシャフト (L)	14-14-1
ドライブシャフト (UL)	14-14-2
ドライブシャフトスプリング	14-17
ドライブシャフトスプリングガイド	14-18
ドライブシャフトハウジング (L)	13-4
ドライブシャフトハウジングガasket	13-8
ドライブプーリー	5-1
ドライブベルト	5-31
ドラッグリンクアッシ H	16-52
ドラッグリンクスパーサ	26-2
ドリブンプーリー	5-26
トリムセンサ	16-66
トリムタブ	15-2
トリムタブガasket	15-3
トリムピストン	17-25
トリムメーターアッシ	24-9
トリムメーターアッシ	27-5
トリムメーターアッシ	27-12
ドレンスクリュー	8-10
ドレンプラグ (エンジンベース)	13-2
<ナ>	
ナイロンナット 3/8	16-55
ナイロンナット 10P1.5	19-2
ナイロンナット 4P0.7	14-37
ナイロンナット 7/8	16-4
ナイロンナット 8P1.25	15-5
ナット	1-7
ナット	7-19
ナット	8-24
ナット	8-35
ナット	8-45
ナット	12-41
ナット	13-16
ナット	19-8
ナット	20-5
ナット	20-20
ナット	22-7
ナット	22-32
ナット	24-6
ナット	24-15
ナット	25-5
ナット	25-13
ナット	25-21
ナット	25-27
ナット	25-34
ナット 10-P1.25	13-17
ナット 12-P1.5	16-34
ナット 18P1.5	9-4
ナット P1.25	24-23
ナット プーリー	5-2
ナット ベベルギヤ B	14-13
<ニ>	
ニップル 6-1/8	14-10
ニップル 6-6	14-53
ニップル L	4-2
ニップル T (バルブ付き)	1-56
ニップル ウォータ	1-63

ニュートラルスイッチ (リモートコントロール)	23-3	フック タンクキャップ	12-27
ニュートラルスイッチコード (グリーン)	26-14-1	フックレバー	20-7
ニュートラルスイッチコード (グリーン)	26-14-2	ブッシュロッド クラッチ	15-25
ニュートラルロックアーム	22-37	ブッシング 10.2-12-2.9	8-46
ニュートラルロックスプリング	22-38	ブッシング 12-14-15.5	7-7
<ハ>		ブッシング 12-14-15.5	19-13
パイプ	12-7	ブッシング 18-20-20.5	16-63
パイプ ビニール	12-9	ブッシング 18-24-19	16-62
パイプ ビニール	12-10	ブッシング 22-25.4-23.5	16-76
パイプ ビニール	12-11	ブッシング 25.6-28.6-40	16-3
パイプ ビニール	12-12	ブッシング 32-40-45	16-15
パイプ ビニール	12-13	ブッシング 6-24-7	7-17
パイプ ビニール	12-14	ブッシング A	22-11
パイプ ビニール	12-21	ブッシング B	22-3
パイプジョイント	25-40	ブッシング D	22-47
バックアップリング	17-17	ブッシングフックレバー	20-9
バックアップリング	17-24	フェUELインジェクタアダプタ	4-18
バックアップリング	17-27	フェUELインジェクタアッシ	4-19
バッテリーケーブル	11-30	フェUELインジェクタインサート	4-16
パッド スブラッシュパン	13-37	フェUELゲージベントキャップアッシ	21-13
バルブアッシ	4-3	フェUELコネクタ	21-9
バルブシート	17-44	フェUELコネクタ	21-10
パワーヘッドガスケットセット	29-3	フェUELコネクタ	21-27
ハンガ	1-28	フェUELコネクタ	21-28
バンドリードワイヤ	23-17	フェUELコネクタ (エンジン メール)	8-44
バンドリードワイヤ 100	14-54	フェUELコネクタマーク	21-8
バンドリードワイヤ 104	4-49	フェUELコネクタマーク	21-26
バンドリードワイヤ 104	5-34	フェUELタンクアッシ 25L(トーハツ)	21-12
バンドリードワイヤ 104	7-27	フェUELフィードポンプ	6-2
バンドリードワイヤ 104	12-16	フェUELフィードポンプアッシ	6-1
バンドリードワイヤ 104	12-19	フェUELフィルタアッシ	8-28
バンドリードワイヤ 104	16-79	フェUELフィルタバンド	4-39
バンドリードワイヤ 158	8-34	フェUELフィルタラバーマウント	4-37
バンドリードワイヤ 158	12-23	フェUELホースアッシ	4-33
<ヒ>		フェUELポンプアッシ	8-17
ピストン (0.50/S)	2-7-2	フェUELレギュレータアッシ	4-22
ピストン (STD)	2-7-1	フライホイール (リングギヤ付)	9-1
ピストン & コネクティングロッドアッシ	5-13	プライマバルブ	21-4
ピストンピン	2-9	プライマバルブ	21-22
ピストンピンクリップ	2-10	プライマバルブアッシ	21-1
ピストンリング (STD) 1st	2-8-1	プライマバルブアッシ	21-19
ピストンリング (STD) 2nd	2-8-2	ブラグ	14-3
ピストンリングセット (0.5 O/S)	29-2-2	ブラグ	17-30
ピストンリングセット (STD)	29-2-1	ブラグ 10.5	4-4
ピストンロッドアッシ	17-19	ブラグウォータ	14-8
ピックアップエルボアッシ (25L)	21-15	ブラグキャップ (抵抗入り)	10-11
ピックアップコイル	9-7	ブラグキャップ (抵抗入り)	10-13
ピニオンアッシ	11-16	ブラグストップパ	4-6
ヒューズ	10-25	ブラケット オイルポンプ	12-6
ヒューズ 15A	10-26	ブラケットアッパスタータモータ	11-18
ヒューズ 30A	10-24	ブラシ	17-6
ヒューズデカール	11-7	ブラシ (-)	11-14
ヒューズホルダブラケット	10-19	ブラシ (+)	11-13
ヒューズワイヤアッシ	10-23	ブラシスプリング	11-15
ピン	17-41	ブラシスプリング	17-8
ピン クラッチ	15-21	ブラッシングアタッチメントアッシ	28-1
ピンケーブル	19-7	ブラッシングブラグ	28-7
ピン スラストロッド	16-9	フリースロットルスプリング	22-22
<フ>		フリースロットルドラム	22-46
フィッティングプレート	24-5	フリースロットルレバー	22-15
フィッティングプレート	25-4	フリースロットルローラ	22-20
フィッティングプレート	25-12	フリーピストン	17-22
フィッティングプレート	25-20	ブレーカ	17-7
フィッティングプレート	25-26	プレート フィルタ	8-37
フィッティングプレート	25-33	プレート ロックアーム	22-48
フィッティングプレート	24-13	ブレイコテッドボルト 8-30	15-12
フィラリッド	20-16	ブレッシャデカール	11-8
フィラリッドスプリング	20-18	ブレイキングキット	27-1-1
フィラリッドヒンジ	20-17	ブレイキングキット	27-1-2
フィルタ	8-31	ブレイキングキット	27-8-1
フィルタ	12-39	ブレイキングキット	27-8-2
フィルタ	17-11	フロート フェUELフィルタ	8-32
フィルタ	17-32	フロート ベーパーセパレータ	8-4
フィルタ	17-45	フロートアームピン	8-5
フィルタ	21-18	フロートバルブアッシ (バルブピン付)	8-7
フォワード スラストワッシャ	15-29-1	プロテクタ	4-46
フォワード スラストワッシャ	15-29-2	プロテクタ (L=150)	4-35
フォワード スラストワッシャ	15-29-3	プロベラアッシ (11") (3 × 355 × 279)	15-27-1
フォワード スラストワッシャ	15-29-4	プロベラアッシ (13") (3 × 355 × 330)	15-27-2
フォワード スラストワッシャ	15-29-5	プロベラアッシ (15") (3 × 349 × 381)	15-27-3
フォワード スラストワッシャ	15-29-6	プロベラアッシ (16") (3 × 336 × 406)	15-27-4
フォワード スラストワッシャ	15-29-7	プロベラアッシ (17") (3 × 336 × 432)	15-27-5
ブザーコーションデカール	24-18	プロベラアッシ (19") (3 × 330 × 483)	15-27-6

プロペラアッシ (21") (3 × 324 × 533)	15-27-7
プロペラシャフト	15-19
プロペラシャフトハウジング	15-7
プロペラシャフトハウジングアッシ	15-6
プロペラナット	15-30
プロペラハブキット	15-28-1
プロペラハブキット	15-28-2
プロペラハブキット	15-28-3
プロペラハブキット	15-28-4
プロペラハブキット	15-28-5
プロペラハブキット	15-28-6
プロペラハブキット	15-28-7
<ヘ>	
ベーパーセパレーター	8-1
ベベルギヤ A アッシ	15-13-1
ベベルギヤ A アッシ	15-13-2
ベベルギヤ B	14-11-1
ベベルギヤ B	14-11-2
ベベルギヤ C	15-15-1
ベベルギヤ C	15-15-2
ベルトガイド	5-4
<ホ>	
ホース	1-41
ホース	1-42
ホース	1-43
ホース	1-44
ホース	1-46
ホース	1-49
ホース	1-55
ホース	1-64
ホース	4-8
ホース	4-45
ホース	4-47
ホース	5-33
ホース	7-26
ホース	8-39
ホース	8-40
ホース	8-41
ホース	8-42
ホース	8-47
ホース	14-52-1
ホース	14-52-2
ホース	21-6
ホース	21-7
ホース	21-24
ホース	21-25
ホース	25-37
ボール	17-40
ボールジョイント B	7-18
ホールディングプレート	4-28
ホールディングプレート	4-29
ホールディングプレート	4-40
ボールベアリング 16007	14-16
ボールベアリング 6203	5-16
ボールベアリング 6208	2-2
ボールベアリング 6208	15-11
ボトムカウル	18-1
ホルダ シフトレバーシャフト	19-4
ボルト	1-4
ボルト	1-8
ボルト	1-10
ボルト	1-11
ボルト	1-17
ボルト	1-21
ボルト	1-25
ボルト	1-29
ボルト	1-34
ボルト	1-36
ボルト	1-39
ボルト	1-54
ボルト	1-61
ボルト	3-7
ボルト	3-8
ボルト	4-7
ボルト	4-10
ボルト	4-42
ボルト	5-9
ボルト	5-23
ボルト	5-29
ボルト	6-16
ボルト	6-20
ボルト	6-21
ボルト	7-5

ボルト	7-15
ボルト	8-12
ボルト	8-27
ボルト	8-38
ボルト	9-8
ボルト	9-10
ボルト	10-1
ボルト	10-3
ボルト	10-5
ボルト	10-14
ボルト	10-31
ボルト	10-33
ボルト	11-10
ボルト	11-11
ボルト	11-17
ボルト	11-19
ボルト	11-21
ボルト	11-23
ボルト	11-24
ボルト	11-28
ボルト	12-4
ボルト	12-20
ボルト	12-30
ボルト	13-5
ボルト	13-6
ボルト	13-10
ボルト	13-11
ボルト	13-21
ボルト	13-23
ボルト	13-30
ボルト	13-38
ボルト	14-33
ボルト	14-47
ボルト	14-48
ボルト	14-49
ボルト	16-5
ボルト	16-20
ボルト	16-24
ボルト	16-26
ボルト	16-40
ボルト	16-43
ボルト	16-61
ボルト	16-68
ボルト	17-9
ボルト	17-36
ボルト	17-37
ボルト	18-4
ボルト	18-7
ボルト	18-16
ボルト	18-22
ボルト	18-25
ボルト	18-27
ボルト	19-5
ボルト	19-12
ボルト	20-12
ボルト	20-15
ボルト	20-19
ボルト	22-13
ボルト	22-33
ボルト 12-20	16-72
ボルト 3/8-50	16-54
ボルト 5-16	16-65
ボルト 5-16	18-18
ボルト 6-12	16-71
ボルト 6-25 プレコート	3-4
ボルト 6-25 プレコート	7-30
ボルト 8-25	16-37
ボルト スターンプラケット	24-20
ボルト セムス	10-22
ボルト マウントブラケット	16-30
ボルト ワッシャー付	16-50
ボルトメーターアッシ	25-23
ポンプ	17-10
ポンプカバー	8-18
ポンプケース (ロウ)	14-25
ポンプケースガスケット	14-30
ポンプケースサブアッシ (アッパ)	14-22
ポンプケーススライナ	14-23
ポンプダイヤフラム	8-20
<マ>	
マウント モータカバーロア	8-14
マウント モータカバーロア	10-7
マウント モータカバーロア	12-2

マウント モータカバーローア	12-32	ローラベアリング 20-25-28	2-11
マウント モータカバーローア	18-2	ローラベアリング 25-32-26	15-14
マウントブラケット	16-28	ローラベアリング 28.6-38.1-3	14-2
マウントホールディングプレート (アッパ)	16-23	ローラベアリング 30-40-30	15-9
マウントホールディングプレート (ロウ)	16-36	ローラリテーナ	22-21
マグネットナット	5-27	ロケータリング ブラケット	20-3
マニュアルバルブ	17-14	ロッドガイドサブアッシトリム	17-28
<メ>		ロッドスナップ 5-3	7-2
メインスイッチアッシ	23-1	ロウユニットアッシ (L)	29-4-1
メインスイッチアッシ	26-5	ロウユニットアッシ (L)	29-4-2
メインスイッチキー (No.301)	23-2-1	ロウユニットアッシ (UL)	29-4-3
メインスイッチキー (No.301)	26-6-1	ロウユニットアッシ (UL)	29-4-4
メインスイッチキー (No.301)	26-6-4	ロウユニットガスケットセット	29-7
メインスイッチキー (No.302)	23-2-2	<ワ>	
メインスイッチキー (No.302)	26-6-2	ワイヤカバー	22-31
メインスイッチキー (No.302)	26-6-5	ワッシャ	1-35
メインスイッチキー (No.303)	23-2-3	ワッシャ	1-37
メインスイッチキー (No.303)	26-6-3	ワッシャ	4-11
メインスイッチキー (No.303)	26-6-6	ワッシャ	6-17
メインスイッチパネル	26-12-1	ワッシャ	7-20
メインスイッチパネル	26-12-2	ワッシャ	8-36
メインベアリングアッパ	2-13	ワッシャ	11-29
メーターランプスイッチ	25-42	ワッシャ	12-42
メーターリードワイヤ	24-8	ワッシャ	13-7
メーターリードワイヤ	27-4-1	ワッシャ	13-13
メーターリードワイヤ	27-4-2	ワッシャ	13-14
メーターリードワイヤ	27-11-1	ワッシャ	13-24
メーターリードワイヤ	27-11-2	ワッシャ	14-34
メータダンパ	24-4	ワッシャ	14-50
メータダンパ	24-12	ワッシャ	14-51
メータダンパ	25-3	ワッシャ	16-6
メータダンパ	25-11	ワッシャ	16-35
メータダンパ	25-19	ワッシャ	16-46
メータダンパ	25-25	ワッシャ	18-8
メータダンパ	25-32	ワッシャ	19-21
メータバルブ	24-10	ワッシャ	22-8
メータバルブ 12V-1.7W	25-18	ワッシャ	22-12
メータバルブ 12V-1.7W	25-24	ワッシャ	22-26
メータバルブ 12V-1.7W	25-31	ワッシャ	24-22
メータバルブ 12V-1.8W	24-3	ワッシャ 12.5-24-1	7-8
メータバルブ 12V-1.8W	25-2	ワッシャ 12.5-24-1	19-16
メータバルブ 12V-1.8W	25-10	ワッシャ 9.6-18-2	16-56
メータバルブキャップ	24-11	ワッシャ 10.5-18-1.5	19-6
<モ>		ワッシャ 10.5-20-3.2	1-9
モータアッシ	17-1	ワッシャ 10.5-20-3.2	5-28
モータブラケットアッシ	17-5	ワッシャ 11.5-32.3	16-22
<ヨ>		ワッシャ 13-34-3	16-31
ヨークアッシ	17-2	ワッシャ 13-34-3	24-21
<ラ>		ワッシャ 17-32-3	15-31
ラバーマウント	6-25	ワッシャ 19-34-3	9-5
ラバーマウント	7-22	ワッシャ 22.6-30-2	16-74
ラバーマウント (アッパ)	16-19	ワッシャ 25.7-50-1	16-7
ラバーマウント (ロウ)	16-29	ワッシャ 4.2-12.5-0.8	7-25
ラバーマウント 8.5-12-2	6-23	ワッシャ 6.5-21-1	7-16
ラバーマウント 8.5-12-2	10-35	ワッシャ 6.5-21-1	8-13
ラバーマウント 8.5-14-2.5	8-15	ワッシャ 6.5-21-1	10-6
ラバーマウント 8.5-14-2.5	10-8	ワッシャ 6.5-21-1	12-31
ラバーマウント 8.5-14-2.5	12-33	ワッシャ 6.5-23-1.5	16-60
ラバーマウント 9-16-4.3	11-5	ワッシャ 6-16-1.5	6-22
ランプパネルアッシ	27-16	ワッシャ 6-16-1.5	10-34
<リ>		ワッシャ 6-16-1.5	16-27
リードバルブアッシ	3-10	ワッシャ 6-16-1.5	16-67
リードバルブアッシ	5-11	ワッシャ 6-16-1.5	20-13
リードワイヤ	27-15	ワッシャ 8.4-15.5-1.6	13-31
リギングコードキット	27-9-1	ワッシャ 8.5-18-1.6	7-11
リギングコードキット	27-9-2	ワッシャ 8.5-18-1.6	19-18
リギングボルトセット	24-19	ワッシャ 8.5-19.5-3.2	1-12
リザーブタンク	17-33	ワッシャ 8.5-19.5-3.2	1-26
リバーガスパスセージパイプ	13-33	ワッシャ 8.5-24-1.5	7-6
リモートコントロールヘッド (トップ-シングル)	26-4	ワッシャ 8.5-24-1.5	12-5
リモートコントロールヘッド (トップ-ツイン)	26-19	ワッシャ 8.5-24-1.5	18-5
リモートコントロールヘッドアッシ (RC5F)	22-1	ワッシャ 8.5-24-1.5	19-15
リモートコントロールヘッドアッシ (RC5F)	27-2-1	ワッシャ t=2.8	15-17-3
リモートコントロールヘッドアッシ (RC5F)	27-2-2	ワッシャ t=3.0	15-17-2
リヤハウジング	22-35	ワッシャ t=3.2	15-17-1
リヤパネル	22-36	ワッシャ マウントブラケット	16-33
リングギヤカバー	11-3	ワッシャ メタル 10.2-17-2	5-8
リンクロッドアッシ (TPS)	7-4	ワッシャ メタル 10.2-17-2	6-6
リンクロッドアッシ (スロットル)	7-3	ワッシャ リモコンボックス	22-6
<レ>		ワッシャ ロックアーム	22-39
レクチファイヤコンプリート	10-30	<高>	
<ロ>		高圧フェエルフィルタ	4-36
ローラ	22-9	<C>	

C リング"	16-17
C リング	16-75
C リング	17-18
C リング d=35	2-5
<E>	
ECU アッシ (70)"	10-4-2
ECU アッシ (90)	10-4-1
E リング d=6	22-25
<O>	
O リング"	8-9
O リング	8-11
O リング	17-13
O リング	17-15
O リング	17-16
O リング	17-20
O リング	17-21
O リング	17-23
O リング	17-26
O リング	17-29
O リング	17-31
O リング	17-35
O リング	17-38
O リング	17-43
O リング	21-17
O リング 2.5-20	4-23
O リング 2.5-20	4-26
O リング 5-2.5	4-24
O リング 5-2.5	4-27
O リング 1.5-1.9	20-10
O リング 1.9-13	5-18
O リング 1.9-6.8	14-42
O リング 2.0-10.0	10-39
O リング 2.4-44.7	2-15
O リング 2.4-9.5	4-14
O リング 2.8-20.2	4-20
O リング 2-74.5	1-58
O リング 3.1-54.4	14-28
O リング 3.1-94.4	15-8
O リング 3.5-27.7	14-43
O リング 3.5-735	4-21
O リング 4.5-32	16-18
O リング 5-52	4-13
O リング 6.8-1.9	4-5
O リング 9.8-1.9	4-32
O リング 9.8-1.9	4-34
O リング モーター	17-4
O リング A	8-30
O リング A	12-38
O リング B	8-33
O リング B	12-40
<P>	
PTT アッシ"	16-58
PTT スイッチアッシ	18-19
PTT スイッチアッシ	23-5
PTT スイッチカバー	23-7
PTT スイッチコード (スカイブルー)	26-16-1
PTT スイッチコード (スカイブルー)	26-16-2
PTT スイッチコード (ピンク)	26-17-1
PTT スイッチコード (ピンク)	26-17-2
PTT スイッチコード (レッド)	26-15-1
PTT スイッチコード (レッド)	26-15-2
PTT スイッチブラケット	18-21
PTT ソレノイドスイッチ (A)	10-27
PTT ソレノイドスイッチ (B)	10-28
<T>	
TPS アッシ"	7-21
TPS デカル	7-31

INDEX

<A>		
Adapter	5-7	
Adapter	6-5	
Adjust Screw	22-27	
Advancer Arm	7-1	
Air Chamber Assy	3-1	
Air Chamber Cover	3-5	
Air Chamber Cover Gasket	3-6	
Air Chamber Gasket	3-2	
Air Compressor Assy	5-5	
Air Compressor Cylinder Assy	5-19	
Air Compressor Housing Assy	5-20	
Air Compressor Piston Ring	5-14	
Air Filter Assy	5-32	
Air Hose Assy	4-31	
Air Injector Complete	4-12	
Air Rail Assy	4-1	
Air Rail Decal	4-50	
Air Regulator Assy	4-25	
Alternator Assy	9-2	
Anode	1-38	
Anode	16-39	
Anode	16-64	
Apron	13-34	
Armature Assy	17-3	
Assist Cord (Blk)	25-44	
Assist Cord (Blk)	27-7-1	
Assist Cord (Blk)	27-7-2	
Assist Cord (Blk)	27-14-1	
Assist Cord (Blk)	27-14-2	
Assist Cord (Blu)	25-43	
Assist Cord (Red)	23-12	
Assist Cord (Red)	25-45	
Assist Cord (Red)	26-11-1	
Assist Cord (Red)	26-11-2	
		
Back-Up Ring	17-17	
Back-Up Ring	17-24	
Back-Up Ring	17-27	
Ball	15-26	
Ball	17-40	
Ball Bearing	2-2	
Ball Bearing	5-16	
Ball Bearing	14-16	
Ball Bearing	15-11	
Ball Joint	7-18	
Band	4-49	
Band	5-34	
Band	7-27	
Band	8-34	
Band	12-16	
Band	12-19	
Band	12-23	
Band	14-54	
Band	16-79	
Band	23-17	
Battery Cable	11-30	
Belt Guide	5-4	
Bevel Gear Assy (A)	15-13-1	
Bevel Gear Assy (A)	15-13-2	
Bevel Gear B	14-11-1	
Bevel Gear B	14-11-2	
Bevel Gear C	15-15-1	
Bevel Gear C	15-15-2	
Bolt	1-4	
Bolt	1-8	
Bolt	1-10	
Bolt	1-11	
Bolt	1-17	
Bolt	1-21	
Bolt	1-25	
Bolt	1-29	
Bolt	1-34	
Bolt	1-36	
Bolt	1-39	
Bolt	1-54	
Bolt	1-61	
Bolt	3-4	
Bolt	3-7	
Bolt	3-8	
Bolt	4-7	
Bolt	4-10	
Bolt	4-42	
Bolt	5-9	
Bolt	5-23	
Bolt	5-29	
Bolt	6-16	
Bolt	6-20	
Bolt	6-21	
Bolt	7-5	
Bolt	7-15	
Bolt	7-30	
Bolt	8-12	
Bolt	8-27	
Bolt	8-38	
Bolt	9-8	
Bolt	9-10	
Bolt	10-1	
Bolt	10-3	
Bolt	10-5	
Bolt	10-14	
Bolt	10-22	
Bolt	10-31	
Bolt	10-33	
Bolt	11-10	
Bolt	11-11	
Bolt	11-17	
Bolt	11-19	
Bolt	11-21	
Bolt	11-23	
Bolt	11-24	
Bolt	11-28	
Bolt	12-4	
Bolt	12-20	
Bolt	12-30	
Bolt	13-5	
Bolt	13-6	
Bolt	13-10	
Bolt	13-11	
Bolt	13-21	
Bolt	13-23	
Bolt	13-30	
Bolt	13-38	
Bolt	14-33	
Bolt	14-47	
Bolt	14-48	
Bolt	14-49	
Bolt	16-5	
Bolt	16-20	
Bolt	16-24	
Bolt	16-26	
Bolt	16-30	
Bolt	16-37	
Bolt	16-40	
Bolt	16-43	
Bolt	16-50	
Bolt	16-54	
Bolt	16-61	
Bolt	16-65	
Bolt	16-68	
Bolt	16-71	
Bolt	16-72	
Bolt	17-9	
Bolt	17-36	
Bolt	17-37	
Bolt	18-4	
Bolt	18-7	
Bolt	18-16	
Bolt	18-18	
Bolt	18-22	
Bolt	18-25	
Bolt	18-27	
Bolt	19-5	
Bolt	19-12	
Bolt	20-12	
Bolt	20-15	
Bolt	20-19	
Bolt	22-13	
Bolt	22-33	
Bolt	24-20	
Bottom Cowl	18-1	
Bracket	11-18	
Bracket	12-6	
Breaker	17-7	
Brush	17-6	
Brush Spring	11-15	
Brush Spring	17-8	
Bushing	7-7	
Bushing	7-17	
Bushing	8-46	
Bushing	16-3	
Bushing	16-15	
Bushing	16-62	
Bushing	16-63	
Bushing	16-76	
Bushing	19-13	
Bushing	22-3	
Bushing	22-11	
Bushing	22-47	
Buzzer Caution Decal	24-18	
<C>		
Cable Joint	7-10	
Cable Terminal	22-29	
Cable Terminal Assy (Negative)	6-11	
Cable Terminal Assy (Positive)	6-10	
Cam Rod (L)	14-39-1	
Cam Rod (UL)	14-39-2	
Cam Rod Bushing	14-41	
Cap	4-44	
Cap	17-34	
Cap Hook	12-27	
Case Assy	6-3	
Caution Decal (A)	20-24	
Caution Decal (B)	11-6	
Check Valve	1-47	
Check Valve	1-50	
Check Valve	8-22	
Clamp	1-27	
Clamp	1-52	
Clamp	1-53	
Clamp	3-9	
Clamp	4-9	
Clamp	4-30	
Clamp	4-38	
Clamp	5-25	
Clamp	6-18	
Clamp	9-12	
Clamp	10-15	
Clamp	10-18	
Clamp	12-35	
Clamp	16-70-1	
Clamp	16-70-2	
Clamp	16-77	
Clamp	18-6	
Clamp	18-15	
Clamp	18-17	
Clamp	21-5	
Clamp	21-11	
Clamp	21-23	
Clamp	21-29	
Clamp Bracket (L)	16-13	
Clamp Bracket (R)	16-12	
Clip	1-45	
Clip	1-48	
Clip	1-51	
Clip	1-62	
Clip	4-48	
Clip	7-28	
Clip	8-8	
Clip	8-43	
Clip	8-48	
Clip	12-8	
Clip	12-17	
Clip	12-18	
Clip	12-22	
Clip	18-26	
Clip	25-38	

Clutch	15-20
Clutch Cam	14-38
Coil Bracket	9-9
Collar	1-5
Collar	4-41
Collar	5-17
Collar	7-9
Collar	7-23
Collar	10-36
Collar	11-4
Collar	14-57
Collar	16-48
Collar	19-14
Compressor Crankshaft Assy	5-15
Compressor Head Assy	5-6
Control Head Assy (Top-Single)	26-3
Control Head Assy (Top-Twin)	26-18
Control Lever	22-43
Cord	6-14
Cord Assy	10-32
Cord Assy	23-11
Cord Assy	26-10-1
Cord Assy	26-10-2
Cord Cover	6-15
Coupling	17-12
Cover Hook	20-11
Cover Stay (Front)	18-23
Cover Stay (Rear)	18-24
Crankcase Head	1-57
Crankshaft Assy	2-1
C-Ring	2-5
C-Ring	16-17
C-Ring	16-75
C-Ring	17-18
Cup	8-29
Cup	12-37
Cyl Block & Crankcase Assy	1-1
Cylinder Head	1-22
Cylinder Head Cover	1-14
Cylinder Head Cover Gasket	1-15
Cylinder Head Gasket	1-23
Cylinder Pin (Lower)	16-73
Cylinder Pin (Upper)	16-59
<D>	
Damper	11-26
Damper	16-21
Damper	16-32
Damper (Lower)	16-38
Damper (Upper)	16-25
Decal (Lever)	23-13
Decal (Tohatsu)	23-14
Decal Set	20-23-1
Decal Set	20-23-2
Detent Retainer	22-17
Detent Roller	22-14
Detent Spring	22-19
Diaphragm Gasket	8-21
Diaphragm Gasket Set	8-25
Disc Spring	4-15
Dowel Pin	1-2
Dowel Pin	1-3
Dowel Pin	1-16
Dowel Pin	1-24
Dowel Pin	5-24
Dowel Pin	5-30
Dowel Pin	9-11
Dowel Pin	13-20
Dowel Pin	14-29
Drag Link Assy	16-52
Drag Link Spacer	26-2
Drain Plug (Engine Basement)	13-2
Drain Screw	8-10
Drive Belt	5-31
Drive Gear	22-30
Drive Pulley	5-1
Drive Shaft (L)	14-14-1
Drive Shaft (UL)	14-14-2
Drive Shaft Housing (L)	13-4
Drive Shaft Housing Gasket	13-8
Drive Shaft Spring	14-17
Drive Shaft Spring Guide	14-18
Driven Pulley	5-26
<E>	

Ecu Assy	10-4-1
Ecu Assy	10-4-2
Electric Oil Pump	12-1
Engine Basement	13-1
Engine Basement Gasket	13-19
Engine Basement Seal	13-18
Engine Oil	28-11
Engine Short Block Kit	29-1
E-Ring	22-25
Exhaust Cover (Inner)	1-32
Exhaust Cover Assy	1-31
Exhaust Cover Gasket	1-33
Exhaust Housing	13-27
Exhaust Housing Gasket	13-32
Exhaust Pipe	13-22
Exhaust Pipe Gasket	13-26
Exhaust Plug	13-3
Extension Cord	28-3
Extension Cord	28-4
Extension Cord (Trim Sensor)	16-69
Extension Cord (Trim Sensor)	27-6-1
Extension Cord (Trim Sensor)	27-6-2
Extension Cord (Trim Sensor)	27-13-1
Extension Cord (Trim Sensor)	27-13-2
Extension Cord (Trim Sensor)	28-5
Extension Housing	13-9
Extension Housing Kit (UL)	29-8
<F>	
Filler Lid	20-16
Filler Lid Hinge	20-17
Filter	8-31
Filter	12-39
Filter	17-11
Filter	17-32
Filter	17-45
Filter	21-18
Fitting Plate	24-5
Fitting Plate	24-13
Fitting Plate	25-4
Fitting Plate	25-12
Fitting Plate	25-20
Fitting Plate	25-26
Fitting Plate	25-33
Float	8-4
Float	8-32
Float Arm Pin	8-5
Float Valve Assy	8-7
Flushing Attachment Assy	28-1
Flushing Plug	28-7
Flywheel W/Ring Gear	9-1
Forward Thrust Washer	15-29-1
Forward Thrust Washer	15-29-2
Forward Thrust Washer	15-29-3
Forward Thrust Washer	15-29-4
Forward Thrust Washer	15-29-5
Forward Thrust Washer	15-29-6
Forward Thrust Washer	15-29-7
Free Piston	17-22
Free Throttle Drum	22-46
Free Throttle Lever	22-15
Free Throttle Roller	22-20
Free Throttle Spring	22-22
Fuel Connector	21-9
Fuel Connector	21-10
Fuel Connector	21-27
Fuel Connector	21-28
Fuel Connector (Male)	8-44
Fuel Connector Mark	21-8
Fuel Connector Mark	21-26
Fuel Feed Pump	6-2
Fuel Feed Pump Assy	6-1
Fuel Filter Assy	8-28
Fuel Filter Band	4-39
Fuel Filter Rubber Mount	4-37
Fuel Gauge Vent Cap Assy	21-13
Fuel Hose Assy	4-33
Fuel Injector Adapter	4-18
Fuel Injector Assy	4-19
Fuel Injector Insert	4-16
Fuel Pump Assy	8-17
Fuel Regulator Assy	4-22
Fuel Tank Assy	21-12
Fuse	10-24

Fuse	10-25
Fuse	10-26
Fuse Decal	11-7
Fuse Holder Bracket	10-19
Fuse Wire Assy	10-23
<G>	
Gasket	5-10
Gasket	5-12
Gasket	5-21
Gasket	6-7
Gasket	7-29
Gasket	8-26
Gasket	12-26
Gasket	14-4
Gasket	14-9
Gasket	18-20
Gasket	25-41
Gear Case Assy	14-1
Gear Case Plate	14-5
Gear Case Plate Plug	14-7
Gear Oil	28-9
Grease	28-8
Grease Fitting	16-2
Grip	22-42
Grommet	1-13
Grommet	6-8
Grommet	6-9
Grommet	6-12
Grommet	6-13
Grommet	6-19
Grommet	13-28
Grommet	13-35
Grommet	18-9
Grommet	18-10
Grommet	18-11
Grommet	18-12
Grommet	18-13
Grommet	18-14
Grommet	22-34
Grommet	25-39
Ground	4-43
Ground	16-42
Ground	16-49
Ground	16-51
Ground Cable	10-2
Ground Cable	10-16
Ground Cable	10-29
Guide Plate Gasket	14-32
<H>	
Hanger	1-28
High Pressure Fuel Filter	4-36
Holder	19-4
Holding Plate	4-28
Holding Plate	4-29
Holding Plate	4-40
Hook Lever	20-7
Hook Lever Bushing	20-9
Hose	1-41
Hose	1-42
Hose	1-43
Hose	1-44
Hose	1-46
Hose	1-49
Hose	1-55
Hose	1-64
Hose	4-8
Hose	4-45
Hose	4-47
Hose	5-33
Hose	7-26
Hose	8-39
Hose	8-40
Hose	8-41
Hose	8-42
Hose	8-47
Hose	14-52-1
Hose	14-52-2
Hose	21-6
Hose	21-7
Hose	21-24
Hose	21-25
Hose	25-37
Hour Meter Assy	25-17

<I>			
Idle Exhaust Port Grommet	13-29	Nipple	14-53
Ignition Coil W/R-Cap	10-10	Nipple Assy (Check Valve)	1-56
Ignition Coil W/R-Cap	10-12	Nut	1-7
Intake Manifold Gasket	3-3	Nut	5-2
<J>		Nut	5-27
Joint	12-15	Nut	7-19
Joint Assy (Inlet)	21-2	Nut	8-24
Joint Assy (Inlet)	21-20	Nut	8-35
Joint Assy (Outlet)	21-3	Nut	8-45
Joint Assy (Outlet)	21-21	Nut	9-4
<K>		Nut	12-41
Key	5-3	Nut	13-16
Key	9-13	Nut	13-17
Key	14-21	Nut	14-13
<L>		Nut	16-34
Lamp Panel Assy	27-16	Nut	19-8
Lead Wire	27-15	Nut	20-5
Link Rod Assy (Throttle)	7-3	Nut	20-20
Link Rod Assy (Tps)	7-4	Nut	22-7
Locating Bracket	20-3	Nut	22-32
Lower Unit Assy (L)	29-4-1	Nut	24-6
Lower Unit Assy (L)	29-4-2	Nut	24-15
Lower Unit Assy (UI)	29-4-3	Nut	24-23
Lower Unit Assy (UI)	29-4-4	Nut	25-5
Lower Unit Gasket Set	29-7	Nut	25-13
<M>		Nut	25-21
Main Bearing	2-13	Nut	25-27
Main Switch Assy	23-1	Nut	25-34
Main Switch Assy	26-5	Nylon Nut	14-37
Main Switch Key	23-2-1	Nylon Nut	15-5
Main Switch Key	23-2-2	Nylon Nut	16-4
Main Switch Key	23-2-3	Nylon Nut	16-55
Main Switch Key	26-6-1	Nylon Nut	19-2
Main Switch Key	26-6-2	<O>	
Main Switch Key	26-6-3	Oil Bulb	24-2
Main Switch Key	26-6-4	Oil Caution Decal	20-25
Main Switch Key	26-6-5	Oil Filler Cap	12-25
Main Switch Panel	26-12-1	Oil Filter Assy	12-36
Main Switch Panel	26-12-2	Oil Level Sensor	12-29
Manual Valve	17-14	Oil Seal	1-59
Meter Bulb	24-3	Oil Seal	1-60
Meter Bulb	24-10	Oil Seal	2-14
Meter Bulb	25-2	Oil Seal	5-22
Meter Bulb	25-10	Oil Seal	14-26
Meter Bulb	25-18	Oil Seal	15-10
Meter Bulb	25-24	Oil Tank	12-24
Meter Bulb	25-31	Oil Tank Cap Check Valve	12-28
Meter Bulb Cap	24-11	Orifice	17-39
Meter Damper	24-4	Orifice	17-42
Meter Damper	24-12	O-Ring	1-58
Meter Damper	25-3	O-Ring	2-15
Meter Damper	25-11	O-Ring	4-5
Meter Damper	25-19	O-Ring	4-13
Meter Damper	25-25	O-Ring	4-14
Meter Damper	25-32	O-Ring	4-20
Meter Lamp Switch	25-42	O-Ring	4-21
Meter Lead Wire	24-8	O-Ring	4-23
Meter Lead Wire	27-4-1	O-Ring	4-24
Meter Lead Wire	27-4-2	O-Ring	4-26
Meter Lead Wire	27-11-1	O-Ring	4-27
Meter Lead Wire	27-11-2	O-Ring	4-32
Motor Assy	17-1	O-Ring	4-34
Motor Bracket Assy	17-5	O-Ring	5-18
Mount	8-14	O-Ring	8-9
Mount	10-7	O-Ring	8-11
Mount	12-2	O-Ring	8-30
Mount	12-32	O-Ring	8-33
Mount	18-2	O-Ring	10-39
Mount Bracket	16-28	O-Ring	12-38
Mount Holding Plate (Lower)	16-36	O-Ring	12-40
Mount Holding Plate (Upper)	16-23	O-Ring	14-28
<N>		O-Ring	14-42
Negative Brush	11-14	O-Ring	14-43
Neutral Lock Arm	22-37	O-Ring	15-8
Neutral Lock Spring	22-38	O-Ring	16-18
Neutral Switch (Remote Cont)	23-3	O-Ring	17-4
Neutral Switch Cord	26-14-1	O-Ring	17-13
Neutral Switch Cord	26-14-2	O-Ring	17-15
Nipple	1-63	O-Ring	17-16
Nipple	4-2	O-Ring	17-20
Nipple	14-10	O-Ring	17-21
		O-Ring	17-23
		O-Ring	17-26
		O-Ring	17-29
		O-Ring	17-31
		O-Ring	17-35
		O-Ring	17-38
		O-Ring	17-43
		O-Ring	20-10
		O-Ring	21-17
		Overheat Buzzer	23-8
		Overheat Buzzer	26-7-1
		Overheat Buzzer	26-7-2
		<P>	
		Pad	13-37
		Pick-Up Coil	9-7
		Pick-Up Elbow Assy	21-15
		Pin	15-21
		Pin	16-9
		Pin	17-41
		Pin	19-7
		Pinion Assy	11-16
		Pipe	12-7
		Pipe	12-9
		Pipe	12-10
		Pipe	12-11
		Pipe	12-12
		Pipe	12-13
		Pipe	12-14
		Pipe	12-21
		Pipe Joint	25-40
		Piston	2-7-1
		Piston & Connecting Rod Assy	5-13
		Piston (0.5 O/S)	2-7-2
		Piston Pin	2-9
		Piston Pin Clip	2-10
		Piston Ring	2-8-1
		Piston Ring	2-8-2
		Piston Ring Set	29-2-1
		Piston Ring Set (0.5 O/S)	29-2-2
		Piston Rod Assy	17-19
		Plate	8-37
		Plate	22-48
		Plug	4-4
		Plug	14-3
		Plug	14-8
		Plug	17-30
		Plug Cap W/Resistance	10-11
		Plug Cap W/Resistance	10-13
		Plug Stopper	4-6
		Positive Brush	11-13
		Power Head Gasket Set	29-3
		Pre-Coated Bolt	15-12
		Pre-Rigging Kit	27-1-1
		Pre-Rigging Kit	27-1-2
		Pre-Rigging Kit	27-8-1
		Pre-Rigging Kit	27-8-2
		Pressure Decal	11-8
		Primer Bulb	21-4
		Primer Bulb	21-22
		Primer Bulb Assy	21-1
		Primer Bulb Assy	21-19
		Propeller Assy (11")	15-27-1
		Propeller Assy (13")	15-27-2
		Propeller Assy (15")	15-27-3
		Propeller Assy (16")	15-27-4
		Propeller Assy (17")	15-27-5
		Propeller Assy (19")	15-27-6
		Propeller Assy (21")	15-27-7
		Propeller Hub Kit	15-28-1
		Propeller Hub Kit	15-28-2
		Propeller Hub Kit	15-28-3
		Propeller Hub Kit	15-28-4
		Propeller Hub Kit	15-28-5
		Propeller Hub Kit	15-28-6
		Propeller Hub Kit	15-28-7
		Propeller Nut	15-30
		Propeller Shaft	15-19
		Propeller Shaft Housing	15-7
		Propeller Shaft Housing Assy	15-6
		Protector	4-35
		Protector	4-46
		Ptt Assy	16-58
		Ptt Solenoid Switch (A)	10-27
		Ptt Solenoid Switch (B)	10-28
		Ptt Switch Assy	18-19

Ptt Switch Assy	23-5	Shift Assist Assy	19-10	Tachometer W/Oil Lamp	24-1
Ptt Switch Assy Bracket	18-21	Shift Gear Assy	22-28	Tachometer W/Oil Lamp	27-3
Ptt Switch Cord	26-15-1	Shift Lever Shaft	19-3	Tachometer W/Oil Lamp	27-10
Ptt Switch Cord	26-15-2	Shift Position Decal	23-15	Tank Filler Cap Gasket	21-14
Ptt Switch Cord	26-16-1	Shift Position Side Decal	23-16	Tapered Roller Bearing	14-15
Ptt Switch Cord	26-16-2	Shift Rod (L)	19-19	Tapered Roller Bearing	15-1
Ptt Switch Cord	26-17-1	Shift Rod Joint	14-44	Tapping Screw	10-20
Ptt Switch Cord	26-17-2	Shift Rod Lever	19-1	Terminal Cap	10-37
Ptt Switch Cover	23-7	Shim	14-12-1	Terminal Cap	11-2
Pump	17-10	Shim	14-12-2	Terminal Cap	11-31
Pump Case (Lower)	14-25	Shim	14-12-3	Test Propeller Assy	28-2
Pump Case Gasket	14-30	Shim	14-27	Thermostat	1-18
Pump Case Liner	14-23	Shim	15-16-1	Thermostat Cap Assy	1-19
Pump Case Sub-Assy (Upper)	14-22	Shim	15-16-2	Thermostat Cap Gasket	1-20
Pump Cover	8-18	Shim	15-18-1	Throttle Arm	22-23
Pump Diaphragm	8-20	Shim	15-18-2	Throttle Body Assy	7-13-1
Push Rod	15-25	Small End Bearing Washer	2-12	Throttle Body Assy	7-13-2
<Q>		Snap	15-22	Throttle Cam	7-14
Quick-Connector (Male)	21-16	Snap Pin	7-12	Throttle Friction Arm	22-24
<R>		Snap Pin	19-17	Thrust Plate	2-6
Rear Housing	22-35	Snap Pin	19-20	Thrust Plate	2-16
Rear Panel	22-36	Solenoid Switch Bracket Assy	10-17	Thrust Plate	22-10
Rectifier Complete	10-30	Spacer	2-3	Thrust Plate (Upper)	16-16
Reed Valve Assy	3-10	Spacer	2-4	Thrust Rod	16-8
Reed Valve Assy	5-11	Spacer	6-24	Tilt Handle	20-14
Remote Cont Head (Top-Single)	26-4	Spacer	8-16	Tilt Stopper Assy	16-44
Remote Cont Head (Top-Twin)	26-19	Spacer	10-9	Tilt Stopper Grip	16-47
Remote Control Head Assy	22-1	Spacer	12-3	Tilt Stopper Spring	16-41
Remote Control Head Assy	27-2-1	Spacer	12-34	Tilt Switch Cover	22-41
Remote Control Head Assy	27-2-2	Spacer	16-53	Tilt Switch Plug	22-44
Reserve Tank	17-33	Spacer	18-3	Tool Kit	24-16
Reverse Gas Passage Pipe	13-33	Spacer	22-5	Top Cowl Assy (Service)	20-1
Rigging Bolt Set	24-19	Spark Plug (Izfr5J)	1-40	Top Cowl Seal	20-2
Rigging Cord Kit	27-9-1	Spark Plug Decal	11-9	Touch-Up Paint	28-10
Rigging Cord Kit	27-9-2	Spark Tester	28-6	Tps Assy	7-21
Ring Gear Cover	11-3	Speedometer Assy (50Mph)	25-1	Tps Decal	7-31
Rod Guide Sub-Assy	17-28	Speedometer Assy (75Mph)	25-9	Trim Meter Assy	24-9
Rod Snap	7-2	Speedometer Band	25-8	Trim Meter Assy	27-5
Roller	22-9	Speedometer Band	25-16	Trim Meter Assy	27-12
Roller Bearing	2-11	Speedometer Tube	25-7	Trim Piston	17-25
Roller Bearing	14-2	Speedometer Tube	25-15	Trim Sensor	16-66
Roller Bearing	15-9	Split Pin	15-32	Trim Tab	15-2
Roller Bearing	15-14	Spring	15-24	Trim Tab Gasket	15-3
Roller Retainer	22-21	Spring	20-18	Twin Remote Control Kit	26-1
Rubber Mount	6-23	Spring Pin	14-40	<U>	
Rubber Mount	6-25	Spring Pin	14-45	Upper Case Assy	6-4
Rubber Mount	7-22	Spring Pin	16-45	<V>	
Rubber Mount	8-15	Spring Retainer	15-23	Valve Assy (Pressure Check)	4-3
Rubber Mount	10-8	Spring Washer	1-30	Valve Seat	17-44
Rubber Mount	10-35	Spring Washer	9-6	Vapor Separator Assy	8-1
Rubber Mount	11-5	Spring Washer	11-20	Voltmeter Assy	25-23
Rubber Mount	12-33	Spring Washer	11-25	<W>	
Rubber Mount (Lower)	16-29	Spring Washer	13-25	Washer	1-9
Rubber Mount (Upper)	16-19	Spring Washer	19-9	Washer	1-12
<S>		Spring Washer	20-6	Washer	1-26
Safety Rope	24-17	Spring Washer	20-21	Washer	1-35
Screw	7-24	Spring Washer	24-7	Washer	1-37
Screw	8-2	Spring Washer	24-14	Washer	4-11
Screw	8-3	Spring Washer	25-6	Washer	5-8
Screw	8-6	Spring Washer	25-14	Washer	5-28
Screw	8-19	Spring Washer	25-22	Washer	6-6
Screw	8-23	Spring Washer	25-28	Washer	6-17
Screw	9-3	Spring Washer	25-35	Washer	6-22
Screw	14-6	Starter Cable	11-1	Washer	7-6
Screw	14-36	Starter Motor Assy	11-12	Washer	7-8
Screw	16-78	Starter Motor Band	11-27	Washer	7-11
Screw	20-4	Starter Motor Bracket	11-22	Washer	7-16
Screw	22-2	Starter Solenoid	10-21	Washer	7-20
Screw	22-4	Steering Shaft Assy	16-11	Washer	7-25
Screw	22-16	Stop Switch Assy	23-9	Washer	8-13
Screw	22-18	Stop Switch Assy	26-8-1	Washer	8-36
Screw	22-40	Stop Switch Assy	26-8-2	Washer	9-5
Screw	23-4	Stop Switch Lanyard Assy	23-10	Washer	10-6
Screw	23-6	Stop Switch Lanyard Assy	26-9-1	Washer	10-34
Screw	26-13-1	Stop Switch Lanyard Assy	26-9-2	Washer	11-29
Screw	26-13-2	Stopper	14-46	Washer	12-5
Seal	4-17	Stud	1-6	Washer	12-31
Seal	13-36	Stud	13-12	Washer	12-42
Seal	20-22	Stud	13-15	Washer	13-7
Seal Ring	16-14	Stud	15-4	Washer	13-13
Seal Ring	16-57	Swivel Bracket Assy	16-10	Washer	13-14
Seal Ring	20-8	Swivel Bracket Shaft Assy	16-1	Washer	13-24
Shift Arm	19-11	<T>		Washer	13-31

Washer.	14-34
Washer.	14-50
Washer.	14-51
Washer.	15-17-1
Washer.	15-17-2
Washer.	15-17-3
Washer.	15-31
Washer.	16-6
Washer.	16-7
Washer.	16-22
Washer.	16-27
Washer.	16-31
Washer.	16-33
Washer.	16-35
Washer.	16-46
Washer.	16-56
Washer.	16-60
Washer.	16-67
Washer.	16-74
Washer.	18-5
Washer.	18-8
Washer.	19-6
Washer.	19-15
Washer.	19-16
Washer.	19-18
Washer.	19-21
Washer.	20-13
Washer.	22-6
Washer.	22-8
Washer.	22-12
Washer.	22-26
Washer.	22-39
Washer.	24-21
Washer.	24-22
Water Pipe (L)	14-55-1
Water Pipe (UI)	14-55-2
Water Pipe Auxiliary Mount.	14-58
Water Pipe Seal (Lower)	14-24
Water Pipe Seal (Upper)	14-56
Water Pressure Meter Assy	25-30
Water Pressure Meter Kit	25-29
Water Pressure Meter Nipple	25-36
Water Pump Guide Plate	14-31
Water Pump Impeller.	14-20
Water Pump Kit (Chrome Plated)	29-6
Water Pump Repair Kit	29-5
Water Strainer Set.	14-35
Water Temperature Sensor	10-38
Wave Washer.	14-19
Wave Washer.	22-45
Wire Cover	22-31
<Y>	
Yoke Assy	17-2

INDEX (Parts Number)

121-33159-0	25-41	353-61315-1	16-33	3A3-84365-1	22-23	3B7-61181-2	13-32
151-35002-0	12-17	353-61321-3	16-30	3A3-84368-0	22-45	3B7-61182-1	13-28
171-00053-0	1-58	353-61334-0	16-31	3A3-84374-0	22-5	3B7-61186-0	13-33
309-00132-0	5-27	353-61334-0	24-21	3A3-84375-0	22-4	3B7-61207-0	13-29
309-06972-0	1-52	353-61336-0	16-38	3A3-84376-0	22-34	3B7-61301-0	16-19
309-06972-0	4-30	353-63207-0	16-48	3A3-84381-0	22-28	3B7-61307-2	16-20
309-06972-0	5-25	353-64014-0	14-12-1	3A3-84383-0	22-8	3B7-61324-0	16-34
309-06972-0	6-18	353-64015-0	14-12-2	3A3-84391-0	22-46	3B7-61335-0	16-22
309-06972-0	9-12	353-64016-0	14-12-3	3A3-84398-0	23-17	3B7-61339-0	16-25
309-06972-0	16-70-1	353-64121-0	15-30	3A3-84401-0	22-37	3B7-61341-1	16-23
309-06972-0	16-70-2	353-66024-0	14-46	3A3-84403-0	22-38	3B7-62129-1	16-9
332-60005-2	14-3	353-66145-1	19-4	3A3-84404-0	22-42	3B7-62414-0	16-14
332-60006-0	14-4	353-66241-1	14-44	3A3-84406-0	22-48	3B7-62415-0	16-18
332-61315-0	19-6	353-67105-0	20-9	3A3-84407-0	22-39	3B7-62417-0	16-15
332-70201-0	21-11	353-67142-1	20-11	3A3-84421-0	22-9	3B7-62423-1	16-16
332-70201-0	21-29	353-67147-1	20-8	3A3-84422-0	22-10	3B7-63713-0	7-7
332-72306-0	28-9	353-67512-0	18-23	3A3-84423-0	22-17	3B7-63713-0	19-13
332-72309-0	28-8	353-67513-0	18-24	3A3-84424-0	22-20	3B7-63730-0	7-6
334-00131-0	9-13	353-67517-1	20-3	3A3-84425-0	22-22	3B7-63730-0	12-5
334-04004-0	8-18	353-72406-0	28-1	3A3-84426-0	22-21	3B7-63730-0	18-5
334-04005-0	8-20	353-72521-1	25-42	3A3-84427-0	22-27	3B7-63730-0	19-15
334-04007-0	8-21	353-72546-0	23-12	3A3-84428-0	22-24	3B7-63731-0	7-8
334-65012-0	1-16	353-72546-0	25-45	3A3-84429-0	22-31	3B7-63731-0	19-16
334-65012-0	1-24	353-72546-0	26-11-1	3A3-84431-0	22-11	3B7-63732-1	7-9
334-65012-0	5-24	353-72546-0	26-11-2	3A3-84432-0	22-3	3B7-63732-1	19-14
334-65012-0	5-30	353-72547-0	25-43	3A3-84435-0	22-47	3B7-63733-0	7-2
334-65012-0	9-11	353-72548-0	25-44	3A3-84442-0	22-13	3B7-64011-0	15-14
334-65012-0	14-29	353-72548-0	27-7-1	3A3-84451-0	22-41	3B7-64015-0	15-16-1
336-03293-0	8-11	353-72548-0	27-7-2	3A3-84452-0	22-44	3B7-64016-0	15-16-2
338-01133-0	1-48	353-72548-0	27-14-1	3AA-83719-0	7-11	3B7-64020-0	14-11-1
338-01133-0	1-51	353-72548-0	27-14-2	3AA-83719-0	19-18	3B7-64027-0	14-13
338-01133-0	1-62	353-76007-1	11-26	3AB-35143-0	12-8	3B7-64032-0	15-17-1
338-01133-0	7-28	353-76010-4	11-12	3AB-35143-0	12-22	3B7-64034-0	15-17-2
338-02215-0	1-45	353-76012-3	11-13	3AC-72326-0	28-10	3B7-64035-0	15-17-3
338-02215-0	4-48	353-76013-3	11-14	3AL-83719-0	19-21	3B7-64036-0	15-18-1
338-02215-0	8-48	353-76015-1	11-16	3B2-70260-1	8-44	3B7-64037-0	15-18-2
338-02215-0	25-38	353-76017-1	11-15	3B7-00011-0	2-8-1	3B7-64111-0	28-2
338-62435-0	20-10	353-76020-3	23-1	3B7-00012-0	2-8-2	3B7-64211-0	15-19
344-03244-0	8-8	353-76020-3	26-5	3B7-00115-0	2-6	3B7-64218-0	15-21
344-67177-0	16-2	353-76079-0	1-5	3B7-00115-0	2-16	3B7-64219-1	15-22
345-01015-0	1-12	353-77182-1	17-4	3B7-00116-0	2-3	3B7-65015-0	14-28
345-01015-0	1-26	353-77191-0	17-7	3B7-01116-0	1-9	3B7-65022-0	14-21
345-01111-0	1-2	353-83728-1	19-7	3B7-01116-0	5-28	3B7-66011-1	14-38
345-01111-0	13-20	353-84371-0	22-6	3B7-01291-2	1-57	3B7-66013-1	14-39-1
345-03292-0	8-10	353-84388-0	22-14	3B7-01303-4	13-19	3B7-66014-1	14-39-2
345-05122-1	16-60	353-84394-0	22-26	3B7-01513-1	1-28	3B7-66023-0	14-43
345-06915-0	16-77	353-84398-0	14-54	3B7-02234-0	8-31	3B7-66031-1	14-41
345-64124-0	15-31	353-84904-0	26-2	3B7-02235-0	8-30	3B7-66122-0	19-11
345-65205-0	14-57	353-84916-0	16-56	3B7-02235-0	12-38	3B7-67116-0	13-18
345-66021-0	14-42	353-84918-0	16-55	3B7-02236-0	8-33	3B7-67179-0	13-2
345-66226-0	18-12	353B76006-2	11-22	3B7-02236-0	12-40	3B7-67211-0	20-17
345-67113-0	12-2	353Q67141-0	20-7	3B7-02237-0	8-29	3B7-70200-4	21-1
345-67113-0	18-2	356-04000-1	8-17	3B7-02237-0	12-37	3B7-70280-1	21-8
345-67193-0	25-39	356-04030-0	8-25	3B7-02305-2	1-33	3B7-70280-1	21-26
346-04901-1	8-26	356-04044-0	8-22	3B7-02311-0	13-22	3B7-72201-0	24-17
346-05228-1	7-18	360-00021-0	2-9	3B7-02312-2	13-26	3B7-72641-0	25-36
346-62124-1	16-4	369-60218-1	16-64	3B7-06305-0	11-5	3B7-72650-0	25-7
346-62412-1	16-74	369-84398-0	8-34	3B7-06920-0	8-15	3B7-72650-0	25-15
346-64084-0	14-27	369-84398-0	12-23	3B7-06920-0	10-8	3B7-72651-0	25-8
346-64221-0	15-24	393-01160-0	1-47	3B7-06920-0	12-33	3B7-72651-0	25-16
346-67113-0	8-14	393-01160-0	1-50	3B7-09052-0	12-18	3B7-72655-0	24-12
346-67113-0	10-7	394-70013-0	25-40	3B7-60001-4	13-11	3B7-72655-0	25-19
346-67113-0	12-32	398-06972-0	1-53	3B7-60001-4	14-49	3B7-72655-0	25-25
346-67114-1	6-24	398-06972-0	18-15	3B7-60007-0	28-7	3B7-72655-0	25-32
346-67114-1	8-16	398-62396-1	16-49	3B7-60012-1	14-5	3B7-72656-0	24-4
346-67114-1	12-34	3A3-02100-0	3-10	3B7-60013-0	14-7	3B7-72656-0	25-3
346-67115-0	7-16	3A3-06830-0	23-9	3B7-60015-1	14-8	3B7-72656-0	25-11
346-67115-0	8-13	3A3-06830-0	26-8-1	3B7-60016-1	14-9	3B7-72657-0	25-18
346-67115-0	10-6	3A3-06830-0	26-8-2	3B7-60103-0	15-8	3B7-72657-0	25-24
346-67115-0	12-31	3A3-62396-1	4-43	3B7-60111-0	15-10	3B7-72657-0	25-31
353-00024-1	2-10	3A3-62396-1	16-51	3B7-60211-0	15-9	3B7-72658-0	24-2
353-00046-0	2-12	3A3-72560-0	23-5	3B7-60217-1	15-2	3B7-72659-0	24-3
353-00108-0	2-15	3A3-72591-0	23-7	3B7-60218-1	1-38	3B7-72659-0	25-2
353-00132-0	9-4	3A3-76145-0	10-37	3B7-60219-0	15-3	3B7-72659-0	25-10
353-00133-0	9-5	3A3-76145-0	11-2	3B7-61012-2	13-8	3B7-72661-0	24-5
353-06821-0	23-10	3A3-81301-0	26-1	3B7-61017-3	13-5	3B7-72661-0	25-4
353-06821-0	26-9-1	3A3-83314-2	22-29	3B7-61018-2	13-6	3B7-72661-0	25-12
353-06821-0	26-9-2	3A3-84307-0	22-19	3B7-61112-1	13-12	3B7-72662-0	25-26
353-61302-1	16-29	3A3-84364-2	22-30	3B7-61114-0	13-17	3B7-72663-0	25-33

3B7-72664-0	25-20	3C7-70217-0	21-23	3E0-77395-0	17-28	3T1-64215-1	15-20
3B7-76093-0	1-13	3C7-70220-0	21-2	3E0-77398-0	17-29	3T1-64222-0	15-23
3B7-76120-2	11-30	3C7-70220-1	21-20	3E0-77407-0	17-16	3T1-64223-0	15-25
3B7-76145-0	11-31	3C7-70224-1	21-3	3E0-77408-0	17-17	3T1-64224-0	15-26
3B7-77085-1	16-72	3C7-70224-1	21-21	3E0-77430-1	17-10	3T1-72043-0	20-25
3B7-77167-0	17-13	3C7-71030-0	12-36	3E0-77431-1	17-36	3T1-72571-0	24-9
3B7-77169-0	17-43	3C7-71033-0	12-39	3E0-77432-1	17-37	3T1-72571-0	27-5
3B7-77179-0	17-31	3C7-72180-3	20-24	3E0-77434-0	17-11	3T1-72571-0	27-12
3B7-77375-0	17-21	3C7-72577-0	18-17	3E0-77453-0	17-44	3T1-72573-0	16-69
3B7-77375-0	17-23	3C7-76116-0	18-14	3E0-77456-0	17-45	3T1-72573-0	27-6-1
3B7-77376-0	17-24	3C7-77156-0	18-11	3E0-77472-1	17-30	3T1-72573-0	27-6-2
3B7-77377-1	17-22	3C7-83732-0	18-13	3E0-77475-0	17-32	3T1-72573-0	27-13-1
3B7-77392-0	17-26	3C7-84471-1	26-14-1	3E0-77479-0	17-42	3T1-72573-0	27-13-2
3B7-77393-0	17-27	3C7-84471-1	26-14-2	3E0-77557-0	17-39	3T1-72574-0	16-66
3B7-77411-0	17-15	3C7-84475-0	26-15-1	3E0-77558-0	17-40	3T1-72653-0	24-11
3B7-83715-1	7-10	3C7-84475-0	26-15-2	3E0-77559-0	17-41	3T1-72659-0	24-10
3B7-87123-1	29-2-1	3C7-84476-0	26-16-1	3E0-84905-0	16-52	3T1-72665-0	24-13
3B7-87124-1	29-2-2	3C7-84476-0	26-16-2	3E0-84914-0	16-53	3T4-06972-1	10-15
3B7B02302-0	1-32	3C7-84477-0	26-17-1	3E0-84917-0	16-54	3T4-06972-1	10-18
3B7B63711-3	7-1	3C7-84477-0	26-17-2	3E0Q62112-0	16-12	3T4-06972-1	12-35
3B7Q60101-1	15-7	3C7-87322-1	29-5	3E0Q62113-1	16-13	3T5-00113-0	2-13
3B7Q61110-0	13-9	3C7Q60000-6	14-1	3E0Q62313-0	16-10	3T5-00121-0	2-14
3B7Q61342-0	16-36	3C7Q61210-1	13-34	3E3Q67210-1	20-16	3T5-02229-0	8-32
3B7Q61411-2	16-28	3C7Q67100-1	18-1	3F3-03232-0	8-5	3T5-02230-0	8-28
3B7Q62010-1	16-11	3C7Q87314-1	29-8	3F3-06920-0	6-23	3T5-02239-0	8-37
3B7Q84312-0	22-15	3C8-62396-1	16-42	3F3-06920-0	10-35	3T5-02241-0	3-4
3B7Q84343-0	22-43	3C8-66308-0	6-22	3F3-72540-0	28-6	3T5-02241-0	7-30
3B7Q84366-0	22-36	3C8-66308-0	10-34	3F3-72616-1	18-20	3T5-03230-0	8-4
3B7Q84441-0	22-35	3C8-66308-0	16-27	3F3-72617-1	18-21	3T5-03235-0	8-9
3B7Q87323-1	15-6	3C8-66308-0	20-13	3F3-76217-0	23-2-1	3T5-04116-0	6-7
3BA-01138-0	1-63	3C8-67212-1	20-18	3F3-76217-0	26-6-1	3T5-04236-0	6-10
3C7-00042-0	2-11	3C8-71015-0	12-25	3F3-76217-0	26-6-4	3T5-04237-0	6-11
3C7-01030-0	1-18	3C8-71016-0	12-26	3F3-76218-0	23-2-2	3T5-04238-0	6-14
3C7-01215-0	1-60	3C8-71017-0	12-27	3F3-76218-0	26-6-2	3T5-04239-0	6-15
3C7-02215-0	8-43	3C8-71018-0	12-28	3F3-76218-0	26-6-5	3T5-04302-0	6-2
3C7-60017-0	14-10	3C8-72120-0	24-19	3F3-76219-0	23-2-3	3T5-04308-0	5-7
3C7-60018-0	14-53	3C8-72580-0	10-27	3F3-76219-0	26-6-3	3T5-04308-0	6-5
3C7-60108-1	15-12	3C8-72581-0	10-28	3F3-76219-0	26-6-6	3T5-04309-0	5-8
3C7-60205-1	14-35	3C8-76171-0	23-8	3F3-84908-0	16-57	3T5-04309-0	6-6
3C7-60210-0	14-19	3C8-76171-0	26-7-1	3F3Q67521-2	20-14	3T5-04310-0	6-1
3C7-60211-1	14-2	3C8-76171-0	26-7-2	3G9-66136-0	10-39	3T5-04311-0	6-3
3C7-60213-0	14-15	3C8-77071-1	16-59	3GF-06304-0	11-4	3T5-04312-0	6-4
3C7-60214-0	14-16	3C8-77075-0	16-62	3GF-70200-2	21-19	3T5-04313-0	6-8
3C7-60215-0	15-1	3D8-61180-0	13-27	3GF-70240-0	21-25	3T5-04314-0	6-9
3C7-60218-2	16-39	3D8-64010-0	15-13-1	3GF-70241-0	21-24	3T5-04317-0	6-12
3C7-60223-1	14-26	3E0-61213-0	13-36	3GF-70250-0	21-10	3T5-04318-0	6-13
3C7-61212-0	13-35	3E0-62116-1	16-7	3GF-70250-0	21-28	3T5-04319-0	6-19
3C7-61216-0	13-37	3E0-62121-1	16-8	3GF-70281-0	21-9	3T5-06008-1	9-9
3C7-61338-0	16-21	3E0-62126-0	16-3	3GF-70281-0	21-27	3T5-06145-0	9-7
3C7-61338-0	16-32	3E0-62191-1	16-1	3GFQ84500-0	22-1	3T5-06437-0	10-20
3C7-62133-2	24-20	3E0-62473-1	16-41	3GFQ84500-0	27-2-1	3T5-06920-0	6-25
3C7-62139-1	24-23	3E0-64235-0	15-29-1	3GFQ84500-0	27-2-2	3T5-06971-1	1-27
3C7-64302-3	14-14-1	3E0-64235-0	15-29-2	3GLQ84550-0	27-1-2	3T5-10010-0	5-11
3C7-64303-3	14-14-2	3E0-64235-0	15-29-3	3GM-84550-0	27-8-1	3T5-10012-1	5-10
3C7-64327-0	14-17	3E0-64235-0	15-29-4	3HG-06999-0	10-11	3T5-10019-0	5-12
3C7-64328-0	14-18	3E0-64235-0	15-29-5	3HG-06999-0	10-13	3T5-10025-0	5-14
3C7-65011-0	14-23	3E0-64235-0	15-29-6	3HG-07257-0	13-3	3T5-10041-0	5-22
3C7-65014-0	14-24	3E0-64235-0	15-29-7	3HG-72100-0	24-16	3T5-10046-0	5-18
3C7-65016-0	14-22	3E0-70270-0	21-16	3H8-76040-0	10-21	3T5-10054-0	5-21
3C7-65017-2	14-25	3E0-72524-0	25-17	3J5-64010-0	15-13-2	3T5-10062-0	5-26
3C7-65018-0	14-30	3E0-72527-0	25-29	3J5-64020-0	14-11-2	3T5-10063-0	5-4
3C7-65021-1	14-20	3E0-72529-0	25-23	3N4-61343-0	16-37	3T5-10068-2	5-2
3C7-65025-0	14-31	3E0-72598-0	25-30	3N4-76142-1	10-2	3T5-10086-0	4-38
3C7-65029-0	14-32	3E0-72615-0	18-19	3N4B64523-1	15-27-1	3T5-10090-0	4-25
3C7-65110-0	14-55-1	3E0-72648-0	25-1	3N4B64527-1	15-27-2	3T5-10091-0	4-9
3C7-65120-0	14-55-2	3E0-72649-0	25-9	3N4B64532-1	15-27-3	3T5-10094-0	4-24
3C7-65204-0	14-58	3E0-77076-0	16-63	3N4B64534-1	15-27-4	3T5-10094-0	4-27
3C7-65206-0	14-56	3E0-77101-1	16-73	3N4B64536-1	15-27-5	3T5-10095-0	4-23
3C7-65231-0	29-6	3E0-77103-0	16-76	3N4B64541-1	15-27-6	3T5-10095-0	4-26
3C7-67114-1	12-3	3E0-77163-0	17-12	3N4B64545-1	15-27-7	3T5-10098-0	4-3
3C7-67114-1	18-3	3E0-77165-0	17-33	3N5-84331-0	23-13	3T5-10099-0	4-44
3C7-67160-0	18-10	3E0-77167-0	17-38	3N5-84333-0	23-14	3T5-10104-0	7-29
3C7-67164-0	18-9	3E0-77168-0	17-34	3N5-84336-0	23-15	3T5-10107-0	7-22
3C7-67501-0	20-2	3E0-77169-0	17-35	3N5-84465-0	23-16	3T5-10110-0	7-21
3C7-70021-0	21-14	3E0-77176-1	17-14	3R0-66308-0	16-67	3T5-10128-0	7-23
3C7-70050-0	21-13	3E0-77183-0	17-6	3R0-72181-0	11-6	3T5-10129-0	7-25
3C7-70113-0	21-18	3E0-77184-0	17-8	3R3-03239-0	8-7	3T5-10130-0	5-32
3C7-70155-0	21-15	3E0-77190-0	17-3	3R3-76141-0	11-1	3T5-10131-0	5-3
3C7-70177-0	21-12	3E0-77192-0	17-5	3T1-10042-0	5-17	3T5-10145-0	4-37
3C7-70199-0	21-17	3E0-77199-1	17-9	3T1-60001-0	13-10	3T5-10148-0	4-22
3C7-70211-1	21-4	3E0-77365-1	17-19	3T1-60001-0	14-48	3T5-10150-1	8-1
3C7-70211-1	21-22	3E0-77383-0	17-20	3T1-61315-0	16-46	3T5-10153-0	4-41
3C7-70217-0	21-5	3E0-77390-0	17-25	3T1-64093-0	15-15-1	3T5-10162-0	4-32

3T5-10162-0	4-34	3T9-71010-1	12-24	910103-0618	1-4	921503-0510	22-40
3T5-10164-1	4-5	3T9-71020-0	12-29	910103-0625	11-10	921503-0635	9-3
3T5-10165-0	4-6	3T9-76064-0	10-19	910103-0625	16-26	921503-5612	16-78
3T5-10166-0	4-2	3T9-77150-1	16-58	910103-0820	11-28	921503-6420	7-24
3T5-10167-0	4-4	3T9-77180-0	17-1	910103-0830	13-30	921503-6430	8-3
3T5-10169-0	4-40	3T9-77195-0	17-2	910103-0835	12-4	921603-0512	22-2
3T5-10300-0	4-19	3T9-83720-0	18-26	910103-0865	4-10	921603-0518	22-18
3T5-10302-0	4-28	3T9-87121-6	29-3	910103-5512	6-16	9216E3-0614	14-6
3T5-10303-0	4-21	3T9-87321-2	29-7	910103-5610	10-22	921703-5520	20-4
3T5-10304-0	4-20	3T9B01001-1	1-22	910103-5612	16-50	921722-0306	8-23
3T5-10314-0	4-16	3T9B01021-0	1-14	910103-5616	16-65	922531-6414	8-2
3T5-10315-0	4-18	3T9B01060-0	1-19	910103-5616	18-18	9225F2-6528	8-19
3T5-10316-0	4-17	3T9B02243-0	3-1	910103-5620	1-61	930103-0500	22-32
3T5-10317-0	4-13	3T9B02244-0	3-5	910103-5625	3-7	930103-0600	19-8
3T5-63721-0	7-17	3T9B02300-1	1-31	910103-5625	5-23	930103-0600	20-20
3T5-67114-0	10-9	3T9B05101-0	11-18	910103-5630	1-39	930103-0600	22-7
3T5-72050-0	24-18	3T9B10000-5	5-5	910103-5635	13-21	930103-0800	8-35
3T5-72186-0	11-8	3T9B10089-3	4-33	910103-5645	3-8	930103-0800	12-41
3T5-72195-0	7-31	3T9B76009-0	11-27	910103-5825	19-5	930103-0800	13-16
3T5-72196-0	4-50	3T9Q01301-0	13-1	910103-6512	9-8	9301F1-0500	20-5
3T5-72537-0	24-8	3T9Q61192-1	13-4	910103-6518	6-20	930203-0400	24-15
3T5-72537-0	27-4-1	3T9Q76118-0	18-6	910103-6612	1-54	930203-0400	25-21
3T5-72537-0	27-4-2	3U1-06157-0	4-35	910103-6612	4-7	930203-0400	25-27
3T5-72537-0	27-11-1	3Y6-06157-0	4-46	910103-6612	10-3	930203-0500	24-6
3T5-72537-0	27-11-2	3Y7-06401-1	10-4-2	910103-6612	14-47	930203-0500	25-5
3T5-72585-0	10-17	3Y7-10310-0	4-12	910103-6612	18-16	930203-0500	25-13
3T5-76079-0	10-36	3Y7-64093-0	15-15-2	910103-6614	8-38	930203-0500	25-34
3T5-76086-0	23-3	3Y7-72026-0	11-9	910103-6614	10-1	930203-0600	7-19
3T5-76112-0	28-4	3Y7-87802-0	20-23-1	910103-6614	11-21	930222-0300	8-24
3T5-76114-0	28-3	3Y7Q84550-5	27-1-1	910103-6614	18-22	930403-0400	14-37
3T5-76115-1	23-11	3Y7Q87302-5	29-4-2	910103-6616	4-42	930403-0800	15-5
3T5-76115-1	26-10-1	3Y7Q87304-5	29-4-4	910103-6616	18-27	930403-1000	19-2
3T5-76115-1	26-10-2	3Y9-00001-0	2-7-1	910103-6616	20-12	931121-1000	1-7
3T5-76142-1	10-29	3Y9-00004-0	2-7-2	910103-6618	7-15	940103-0500	6-17
3T5-76201-0	26-12-1	3Y9-06123-0	9-2	910103-6618	18-25	940103-0600	7-20
3T5-76201-0	26-12-2	3Y9-06401-1	10-4-1	910103-6625	10-33	940103-0600	13-24
3T5-76246-0	10-26	3Y9-06469-1	10-10	910103-6625	18-7	940103-0600	18-8
3T5-76249-0	10-24	3Y9-06470-0	10-12	910103-6630	6-21	940103-0800	4-11
3T5-84398-0	4-49	3Y9-10144-1	4-39	910103-6630	8-12	940103-0800	8-36
3T5-84398-0	5-34	3Y9-10302-0	4-29	910103-6630	10-5	940103-0800	11-29
3T5-84398-0	7-27	3Y9-10311-1	4-14	910103-6630	12-30	940103-0800	12-42
3T5-84398-0	12-16	3Y9-10312-0	4-15	910103-6630	16-40	940103-0800	14-34
3T5-84398-0	12-19	3Y9-62431-1	16-44	910103-6640	8-27	940103-0800	22-12
3T5-84398-0	16-79	3Y9-62433-0	16-47	910103-6835	7-5	940103-1200	24-22
3T5-87330-2	5-13	3Y9-64238-0	15-28-1	910103-6835	11-17	940121-0800	1-35
3T5-87331-0	5-15	3Y9-64238-0	15-28-2	910103-6835	19-12	9401E3-0800	1-37
3T5B10051-0	5-20	3Y9-64238-0	15-28-3	910103-7625	9-10	9401E3-0800	13-7
3T5B10143-0	4-36	3Y9-64238-0	15-28-4	910103-7625	10-31	9401E3-0800	13-13
3T5Q84480-1	26-4	3Y9-64238-0	15-28-5	910103-7630	12-20	9401E3-0800	14-50
3T5Q84490-1	26-3	3Y9-64238-0	15-28-6	910103-7635	10-14	940203-0800	13-31
3T5Q84520-1	26-19	3Y9-64238-0	15-28-7	910103-7835	5-29	9402E3-1000	13-14
3T5Q84540-1	26-18	3Y9-66225-0	19-1	910121-7625	1-17	9402E3-1000	14-51
3T7-00030-0	2-1	3Y9-67526-0	20-15	910124-7630	5-9	9402E3-1000	16-6
3T7-00119-0	2-4	3Y9-72194-0	11-7	9101E3-0612	16-61	9402E3-1200	16-35
3T7-01175-0	1-56	3Y9-72304-0	28-11	9101E3-0620	16-68	941303-0400	24-14
3T7-09010-0	12-1	3Y9-72514-0	10-38	9101E3-0835	18-4	941303-0400	25-22
3T7-09072-0	12-6	3Y9-76049-0	27-15	9101E3-5612	13-38	941303-0400	25-28
3T7-09076-0	12-15	3Y9-76062-1	10-23	9101E3-5612	16-43	941303-0500	20-6
3T7-10100-1	7-13-2	3Y9-76110-0	10-32	9101E3-5640	1-21	941303-0500	24-7
3T9-00117-0	1-3	3Y9-76142-0	10-16	9101E3-5835	16-24	941303-0500	25-6
3T9-00121-0	1-59	3Y9-76248-0	10-25	9101E3-5840	11-23	941303-0500	25-14
3T9-01005-0	1-23	3Y9-76251-0	27-16	9101F4-0635	13-23	941303-0500	25-35
3T9-01024-0	1-15	3Y9-84560-1	27-9-1	9101F4-0820	1-29	941303-0600	9-6
3T9-01032-1	1-20	3Y9-84560-1	27-9-2	9101F4-0835	1-34	941303-0600	13-25
3T9-02104-0	3-3	3Y9-87802-0	20-23-2	9102E3-1020	16-5	941303-0600	19-9
3T9-02242-0	3-2	3Y9B01100-3	1-1	915303-0825	15-4	941303-0600	20-21
3T9-02245-1	3-6	3Y9B10048-1	5-19	915324-1065	1-6	941322-0800	1-30
3T9-06101-0	9-1	3Y9B87090-9	29-1	9153E3-0825	13-15	941322-0800	11-20
3T9-06301-0	11-3	3Y9Q67645-2	20-1	916124-0850	1-10	941322-0800	11-25
3T9-10060-0	5-1	3Y9Q87302-5	29-4-1	916124-0865	1-11	9450E3-1800	17-18
3T9-10061-0	5-31	3Y9Q87304-5	29-4-3	916129-0875	1-25	945103-2200	16-75
3T9-10080-0	4-1	3Z4-72573-0	28-5	916129-1065	1-8	945103-3200	16-17
3T9-10088-0	4-31	3Z5-06972-1	3-9	9161E3-0885	14-33	945107-3500	2-5
3T9-10100-1	7-13-1	3Z5-72640-1	24-1	9161F4-0845	11-19	945303-0600	22-25
3T9-10109-1	7-4	3Z5-72640-1	27-3	9161F4-0845	11-24	951403-3510	14-40
3T9-63702-2	7-3	3Z5-72640-1	27-10	9161F9-0840	1-36	951403-3516	14-45
3T9-63718-0	7-14	3Z5-76060-1	10-30	921146-4516	26-13-1	951403-3516	16-45
3T9-66150-1	19-10	3Z5-84550-5	27-8-1	921146-4516	26-13-2	951503-0325	15-32
3T9-66215-0	19-19	3Z5B10009-1	5-6	921503-0206	23-6	951603-0600	19-20
3T9-66225-0	19-3	910103-0525	22-33	921503-0315	23-4	951603-0800	7-12
3T9-67213-0	20-22	910103-0612	16-71	921503-0406	22-16	951603-0800	19-17
3T9-70253-0	8-45	910103-0614	20-19	921503-0408	8-6	9601-0-6203	5-16
3T9-70264-0	8-46	910103-0616	11-11	921503-0445	14-36	9601-0-6208	15-11

9603-3-6208	2-2
9701-1-1109	1-40
98AB-30-360	7-26
98AB-50-065	1-42
98AB-50-065	1-43
98AB-50-075	8-41
98AB-50-115	1-44
98AB-50-210	8-40
98AB-50-230	4-47
98AB-50-280	8-39
98AB-50-290	1-41
98AB-50-310	1-64
98AB-50-450	8-47
98AB-506000	25-37
98AB-50-670	4-45
98AB-701600	21-7
98AB-70-210	8-42
98AB-70-700	21-6
98AB-90-055	5-33
98AL-40-185	1-46
98AL-40-380	1-55
98AL-40-520	1-49
98AL-40-800	14-52-1
98AL-40-920	14-52-2
98AY-45-105	4-8
99AA-2-0180	12-12
99AA-2-0260	12-11
99AA-2-0390	12-10
99AA-2-0440	12-14
99AA-2-0570	12-9
99AA-4-0040	12-13
99AA-6-0200	12-7
99AA-6-1470	12-21

TOHATSU CORPORATION

**Address : 5-4,3-chome,Azusawa,Itabashi-ku,
TOKYO,174-0051 JAPAN**

Phone : TOKYO (03)3966-3117

FAX : TOKYO (03)3966-0090

Website : www.tohatsu.co.jp

トーハツ船外機
パーツ リスト

PARTS LIST

**MD 70B
90B**

本 社 〒174-0051 東京都板橋区小豆沢3-5-4 03(3966)3116
マリン九州 〒812-0892 福岡市博多区東那珂2-10-55 092(411)8770
マリン関西 〒530-0043 大阪市北区天満1-8-27 06(6358)2971
マリン関東 〒174-0051 東京都板橋区小豆沢3-5-4 03(3966)2222