

**TOHATSU OUTBOARD MOTORS**

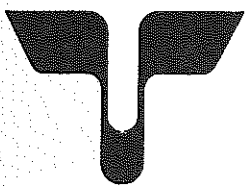

# **PARTS LIST**

---

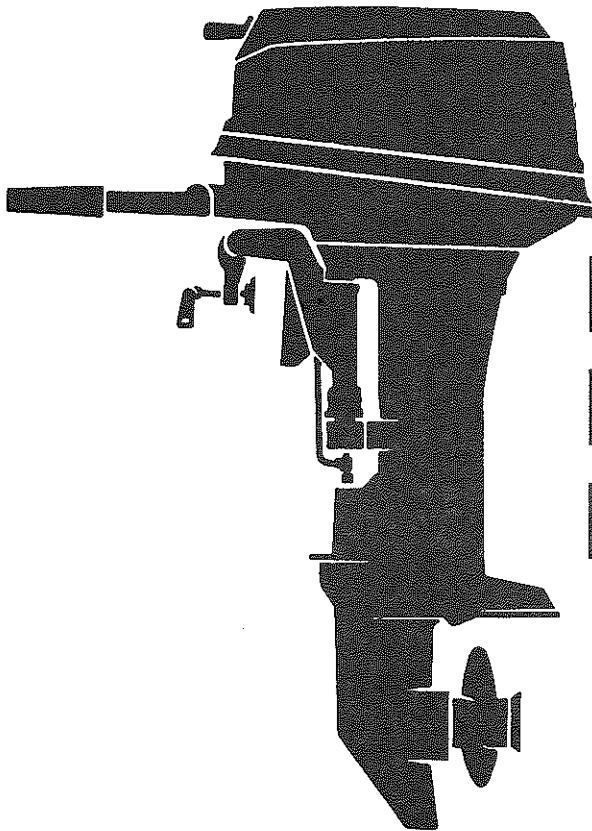

**M9.9C**

**M15C**

**M18D**

**トーハツ株式会社**

**TOHATSU CORPORATION**

OB NO. 002-21043-1

JUN. 1995MH



## パーツリストのご使用について

1. このパーツリストは、M9.9C、M15C、M18Dを構成している部品を集録したものです。
2. 部品の新設、廃止または、変更が生じた場合は、インフォメーション等にてお知らせ致しますので、その都度、ご訂正ください。
3. アッセンブリまたはキットでの販売部品は、その構成する部品の頭に（\*）印をつけて表わしています。
4. 本文中に記載されている記号は次の様になっています。

STD	: スタンダード	E	: セルスタータタイプ
O/S	: オーバーサイズ	P	: プレジャータイプ
AR	: 必要に応じて選択	F	: バーハンドルタイプ
OPT	: オプション		

## EXPLANATION OF PARTS LIST

1. This parts list contains M9.9C, M15C, M18D.
2. Please Keep the Parts List updated each time when receiving the Service Bulletin describing the addition, abolition and/or change of parts.
3. Given mark (\*) to part number shows assembly or kit part.
4. Written mark in this Parts List shows.

STD	: Standard	E	: Electric Starter Motor Type
O/S	: Over size	P	: Pleasure Type
Ass'y	: Assembly	F	: Tiller Handle (Fisher) Type
AR	: As require		
OPT	: Optional Parts		

目 次  
CONTENTS

Fig. 1	シリンダ・クランクケースアッシ CYLINDER・CRANK CASE ASS'Y .....	1
Fig. 2	ピストン・クランクシャフト PISTON・CRANK SHAFT .....	5
Fig. 3	インレット・リードバルブ INLET・REED VALVE .....	9
Fig. 4	キャブレタ・フュエルフィルタ CARBURETOR・FUEL FILTER .....	11
Fig. 5	マグネト MAGNETO .....	15
Fig. 6	スロットル・メカニズム・バーハンドル THROTTLE MECHANISM・BAR HANDLE .....	19
Fig. 7	リコイルスタータ・スタータロック RECOIL STARTER・STARTER LOCK .....	23
Fig. 8	ドライブシャフトハウジング・ギヤケース DRIVESHAFT HOUSING・GEAR CASE .....	27
Fig. 9	トランスミッション・ウォータポンプ TRANSMISSION・WATER PUMP .....	31
Fig. 10	ギヤシフト GEAR SHIFT .....	35
Fig. 11	ブラケット・リバースロック (I型) BRACKET・REVERSE LOCK (I) .....	39
Fig. 12	ブラケット (II型) BRACKET (II) .....	45
Fig. 13	リバースロック (II型) REVERSE LOCK (II) .....	49
Fig. 14	モータカバー MOTOR COVER .....	51
Fig. 15	セパレートフュエルタンク・アクセサリ SEPARATE FUELE TANK・ACCESSORIES .....	53
Fig. 16	オプションパーツ リモートコントロール OPTIONAL PARTS REMOTE CONTROL .....	55
Fig. 17	オプションパーツドラックリンク/リバースロック OPTIONAL PARTS DRAG LINK/REVERS LOCK .....	57
Fig. 18	オプションパーツ エレクトリックスタータ OPTIONAL PARTS ELECTRIC STARTER .....	59
Fig. 19	オプションパーツ アクセサリ OPTIONAL PARTS ACCESSORIES .....	63
Fig. 20	アッセンブリ・キット ASSEMBLY・KIT .....	65

シリンダ・クランクケースアッシ  
**Fig. 1 CYLINDER · CRANK CASE ASS'Y**

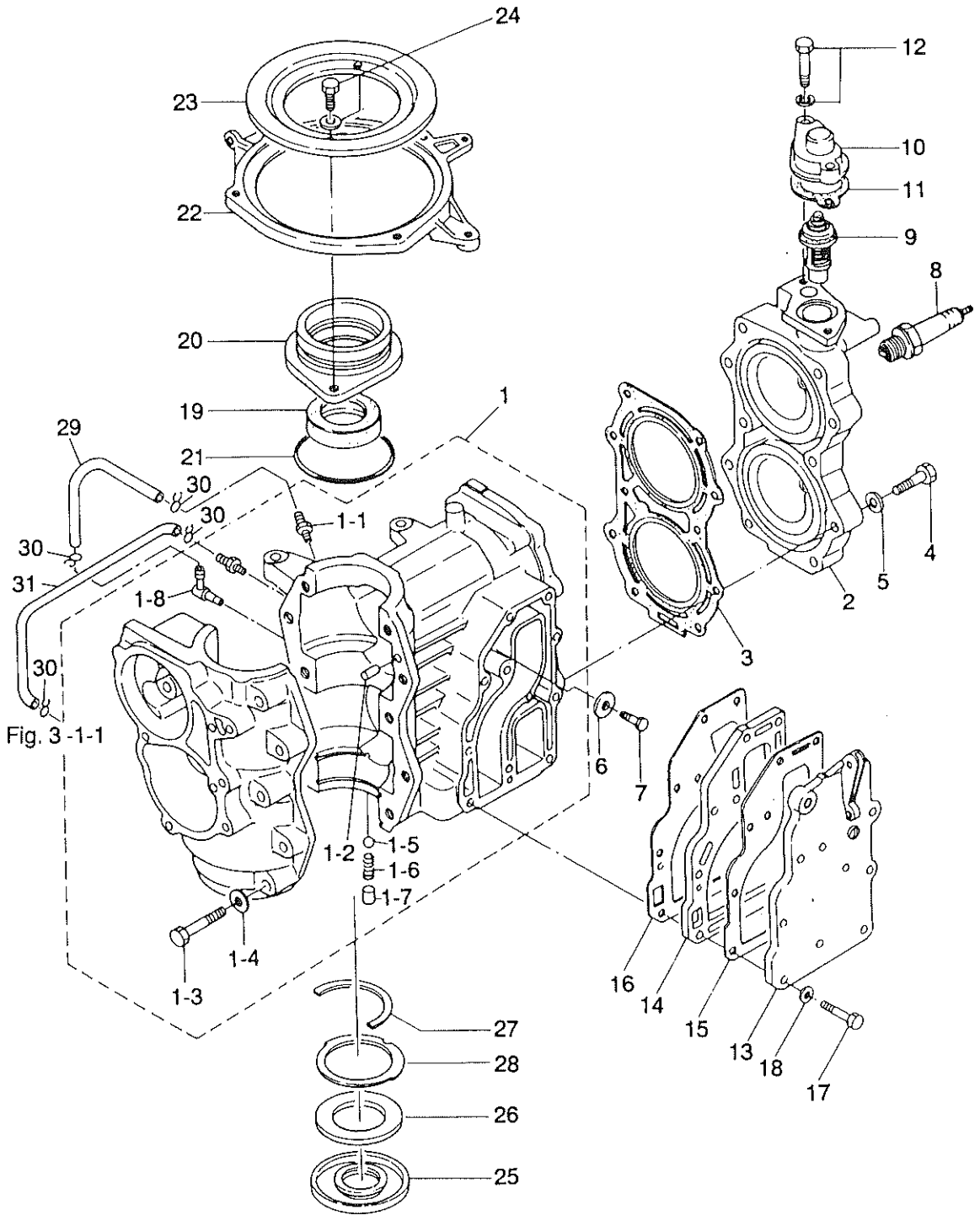

見出番号 Ref. No.	部品番号 Part No.	部 品 名 Part Name	個数 Q'ty			備 考 Remarks
			M 18 D	M 15 C	M 9.9 C	
1-1	362S01100-2	シリンダ・クランクケースアッシー Cylinder-Crank Case Ass'y	1			
	3G2S01100-0	シリンダ・クランクケースアッシー Cylinder-Crank Case Ass'y		1	1	
1-1-1	338-01131-1	* ニップル、4.8 - 5 Nipple, 4.8 - 5	2	2	2	
1-1-2	345-01111-0	* ノック、6 - 12 Knock, 6 - 12	2	2	2	
1-1-3	910124-0845	* ボルト Bolt	10	10	10	
1-1-4	940121-0800	* ワッシャ Washer	10	10	10	
1-1-5	332-01121-1	* ナイロンボール、3/16 Nylon Ball, 3/16	1	1	1	
1-1-6	332-01122-0	* スプリング、チェックバルブ Spring, Check Valve	1	1	1	
1-1-7	350-00063-0	* シーリングプラグ、4.9 - 4 Sealing Plug, 4.9 - 4	1	1	1	
1-1-8	3B2-01160-0	* チェックバルブニップルアッシー Check Valve Nipple Ass'y	1	1	1	
1-2	398S01001-0	シリンダヘッド Cylinder Head	1			
	397S01001-0	シリンダヘッド Cylinder Head		1	1	
1-3	350-01005-0	ガスケット、シリンダヘッド Gasket, Cylinder Head	1			
	351-01005-0	ガスケット、シリンダヘッド Gasket, Cylinder Head		1	1	
1-4	910129-0840	ボルト Bolt	10	10	10	
1-5	940121-0800	ワッシャ Washer	10	10	10	
1-6	338-60218-2	エンジンアノード Engine Anode	1	1	1	
1-7	910103-0616	ボルト Bolt	1	1	1	
1-8	9701-0-1005	スパークプラグ Spark Plug	2	2	2	NGK B7HS-10
	9701-0-4010	スパークプラグ Spark Plug	2	2	2	CHAMPION L82C (Gap 1.0)
	9701-0-1015	スパークプラグ(レジスタンス) Spark Plug (with Resistance)	2	2	2	NGK BR7HS-10
1-9	345-01030-1	サーモスタット Thermostat	1	1	1	
1-10	346S01031-0	キャップ、サーモスタット Cap, Thermostat	1	1	1	
1-11	346-01032-0	ガスケット、サーモスタットキャップ Gasket, Thermostat Cap	1	1	1	
1-12	910121-6623	ボルト Bolt	2	2	2	
1-13	350S02301-1	エキゾーストカバー、アウト Exhaust Cover, Outer	1	1	1	
1-14	350S02302-0	エキゾーストカバー、インナ Exhaust Cover, Inner	1	1	1	
1-15	350-02305-0	アウトガスケット Outer Gasket	1	1	1	
1-16	350-02306-0	インナガスケット Inner Gasket	1	1	1	
1-17	910124-0625	ボルト Bolt	11	11	11	

シリンダ・クランクケースアッシー  
 Fig. 1 CYLINDER · CRANK CASE ASS'Y

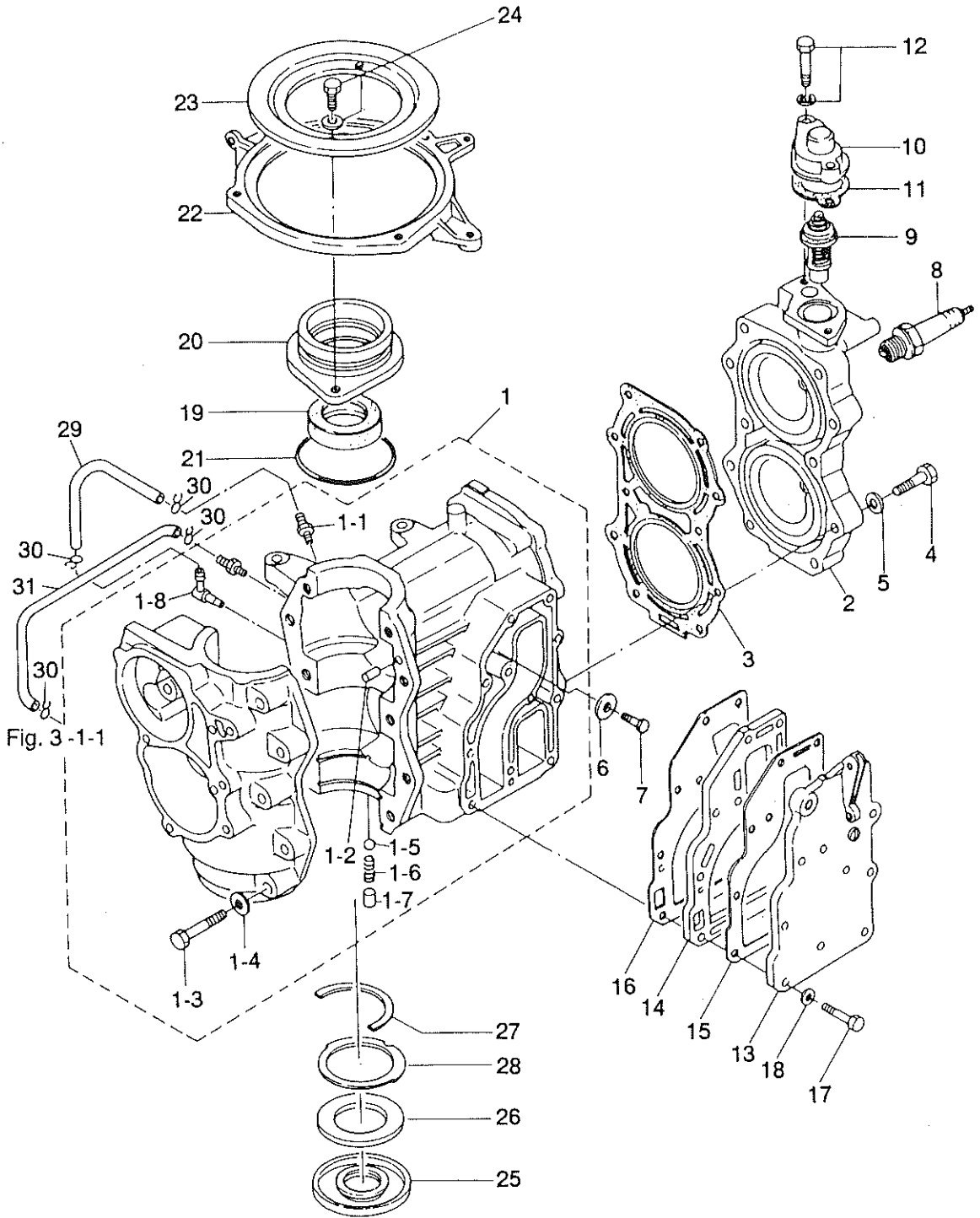

見出番号 Ref. No.	部品番号 Part No.	部 品 名 Part Name	個数 Q'ty			備 考 Remarks
			M 18 D	M 15 C	M 9.9 C	
1-18	940121-0600	ワッシャ Washer	11	11	11	
1-19	350-00121-0	オイルシール、25 - 45 - 8 Oil Seal, 25 - 45 - 8	1	1	1	
1-20	350-01401-0	マグネットベース Magneto Base	1	1	1	
1-21	338-01403-0	Oリング、2 - 55.5 O-Ring, 2 - 55.5	1	1	1	
1-22	350-63723-0	セットリング Set Ring	1	1	1	
1-23	346-63722-2	ガイドプレート Guide Plate	1	1	1	
1-24	910121-0620	ボルト Bolt	2	2	2	
1-25	350-01215-5	オイルシール、25 - 62 - 9.5 Oil Seal, 25 - 62 - 9.5	1	1	1	
1-26	362-00128-0	リング、オイルシールロワ Ring, Oil Seal Lower	1	1	1	
1-27	350-00115-0	スラストプレートアッパ、クランクシャフト Thrust Plate Upper, Crankshaft	1	1	1	
1-28	350-00107-0	スラストプレートロア、クランクシャフト Thrust Plate Lower, Crankshaft	1	1	1	
1-29	9807-3-0280	ルブリケーションパイプ Lubrication Pipe	1	1	1	
1-30	338-01133-0	クリップ Clip	4	4	4	
1-31	9807-3-0220	ルブリケーションパイプ Lubrication Pipe	1	1	1	



ピストン・クランクシャフト  
**Fig. 2 PISTON · CRANK SHAFT**

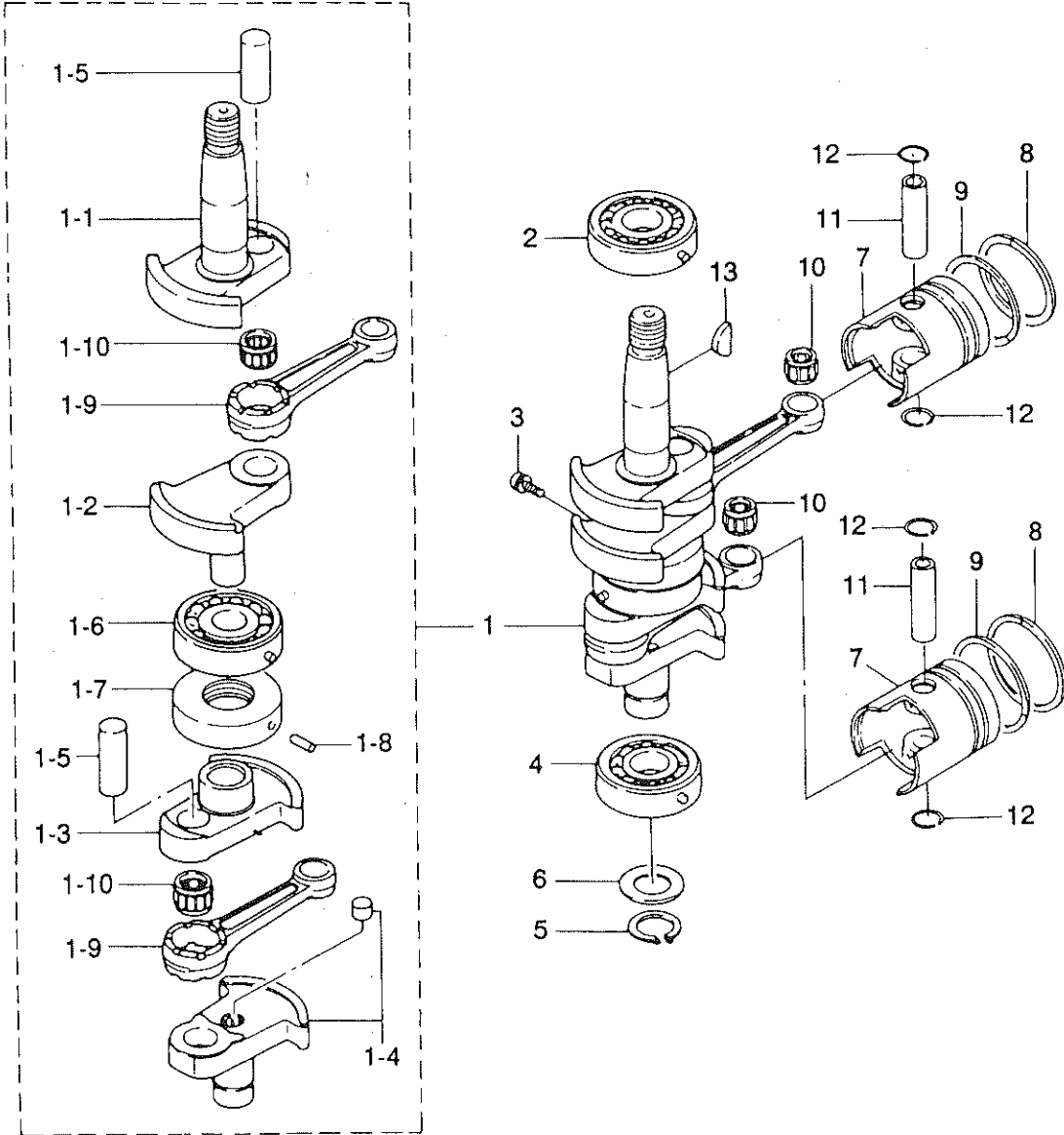

(注) クランクシャフトアッシ……分解不可能。構成部品は原則としてアッシで購入して下さい。  
 (REMARKS) CRANKSHAFT ASS'Y……Unavailable to disassemble. The component parts to be purchased as an ASS'Y basically.

見出番号 Ref. No.	部品番号 Part No.	部 品 名 Part Name	個数 Q'ty			備 考 Remarks
			M 18 D	M 15 C	M 9.9 C	
2-1	350-00030-0	クランクシャフトアッシ Crank shaft Ass'y	1	1	1	
2-1-1	350-00031-0	* クランクシャフト A Crank shaft A	1	1	1	
2-1-2	350-00032-0	* クランクシャフト B Crank shaft B	1	1	1	
2-1-3	350-00033-0	* クランクシャフト C Crank shaft C	1	1	1	
2-1-4	350-00034-0	* クランクシャフト D Crank shaft D	1	1	1	
2-1-5	350-00061-0	* クランクピン Crank Pin	2	2	2	
2-1-6	9603-3-6305	* ボールベアリング、6305 Ball Bearing, 6305	1	1	1	
2-1-7	350-00051-0	* ラビリンスパッキン Labyrinth Packing	1	1	1	
2-1-8	951407-0306	* スプリングピン、3-6 Spring Pin, 3-6	1	1	1	
2-1-9	350-00040-0	* コネクティングロッド Connecting Rod	2	2	2	
2-1-10	350-00043-0	* ニードルベアリング、20-26-16 Needle Bearing, 20-26-16	2	2	2	
2-2	9603-3-6305	* ボールベアリング、6305 Ball Bearing, 6305	1	1	1	
2-3	922521-6516	* スクリュ(スプリングワッシャ付) Screw (with Spring Washer)	1	1	1	
2-4	9603-3-6305	* ボールベアリング、6305 Ball Bearing, 6305	1	1	1	
2-5	945102-2500	クリップ Clip	1	1	1	
2-6	346-00116-0	スペーサ、メインベアリング Spacer, Main Bearing	1	1	1	
2-7	350-00001-1	ピストン (Std) Piston (Std)	2			
	351-00001-0	ピストン (Std) Piston (Std)		2	2	
	350-00004-1	ピストン (0.5 O/S) Piston (0.5 O/S)	2			
	351-00004-0	ピストン (0.5 O/S) Piston (0.5 O/S)		2	2	
2-8	350-00011-0	ピストンリング 1st (Std) Piston Ring 1st (Std)	2			
	3G2-00011-0	ピストンリング 1st (Std) Piston Ring 1st (Std)		2	2	
	350-00014-0	ピストンリング 1st (0.5 O/S) Piston Ring 1st (0.5 O/S)	2			
	3G2-00014-0	ピストンリング 1st (0.5 O/S) Piston Ring 1st (0.5 O/S)		2	2	
2-9	350-00011-0	ピストンリング 2nd (Std) Piston Ring 2nd (Std)	2			
	351-00011-0	ピストンリング 2nd (Std) Piston Ring 2nd (Std)		2	2	
	350-00014-0	ピストンリング 2nd (0.5 O/S) Piston Ring 2nd (0.5 O/S)	2			
	351-00014-0	ピストンリング 2nd (0.5 O/S) Piston Ring 2nd (0.5 O/S)		2	2	
2-10	350-00042-0	* ニードルベアリング、14-18-20 Needle Bearing, 14-18-20	2	2	2	
2-11	350-00021-0	ピストンピン Piston Pin	2			

ピストン・クランクシャフト  
**PISTON · CRANK SHAFT**

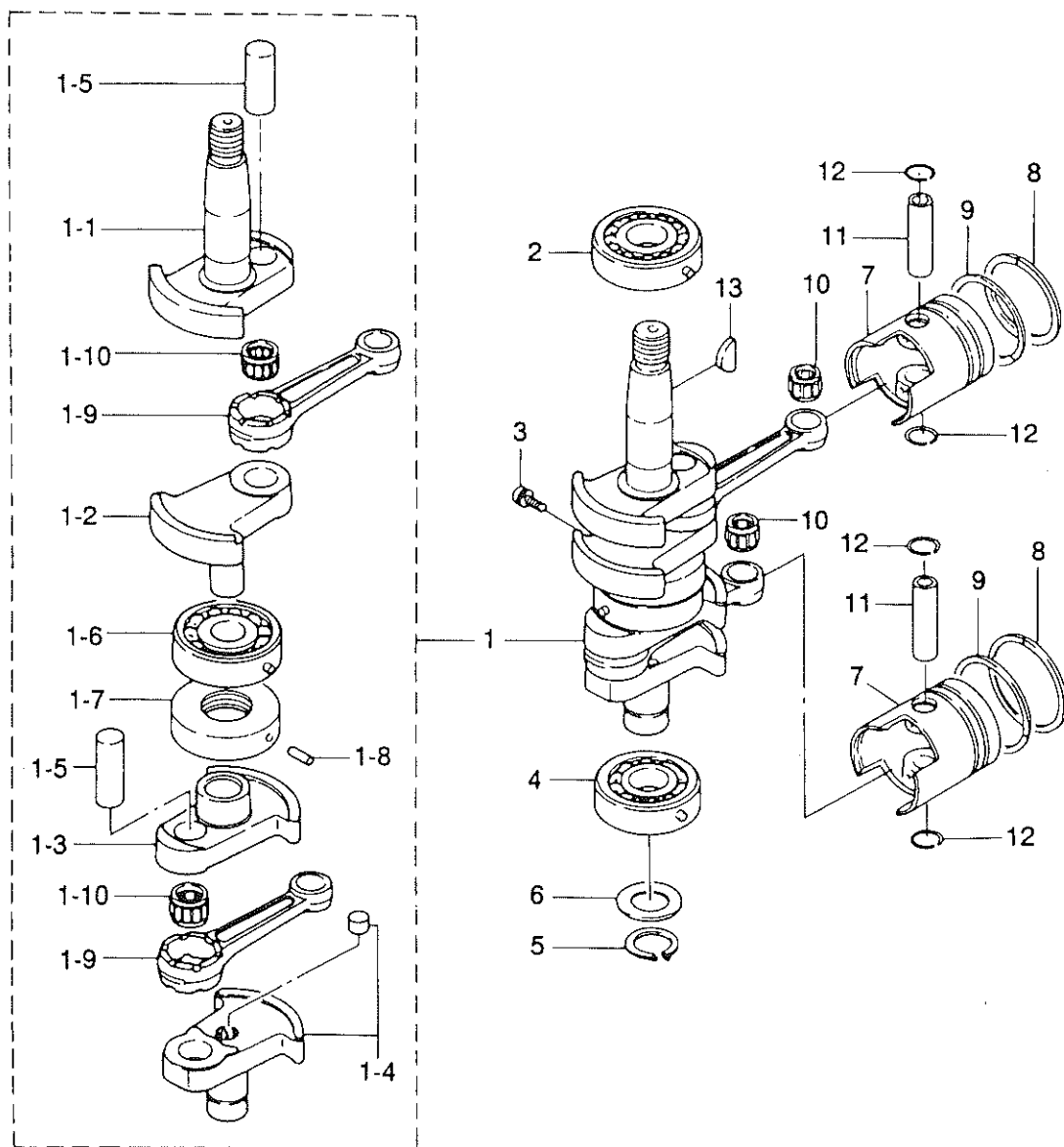

(注) クランクシャフトアッシー……分解不可能。構成部品は原則としてアッシーで購入して下さい。  
 (REMARKS) CRANKSHAFT ASS'Y……Unavailable to disassemble. The component parts to be purchased as an ASS'Y basically.

見出番号 Ref. No.	部品番号 Part No.	部 品 名 Part Name	個数 Q'ty			備 考 Remarks
			M 18 D	M 15 C	M 9.9 C	
	332-00021-0	ピストンピン Piston Pin		2	2	
2-12	350-00024-1	クリップ、d=25 Clip, d=25	4	4	4	
2-13	334-00131-0	マグネトキー Magneto Key	1	1	1	

Fig. 3 インレット・リードバルブ  
INLET REED VALVE

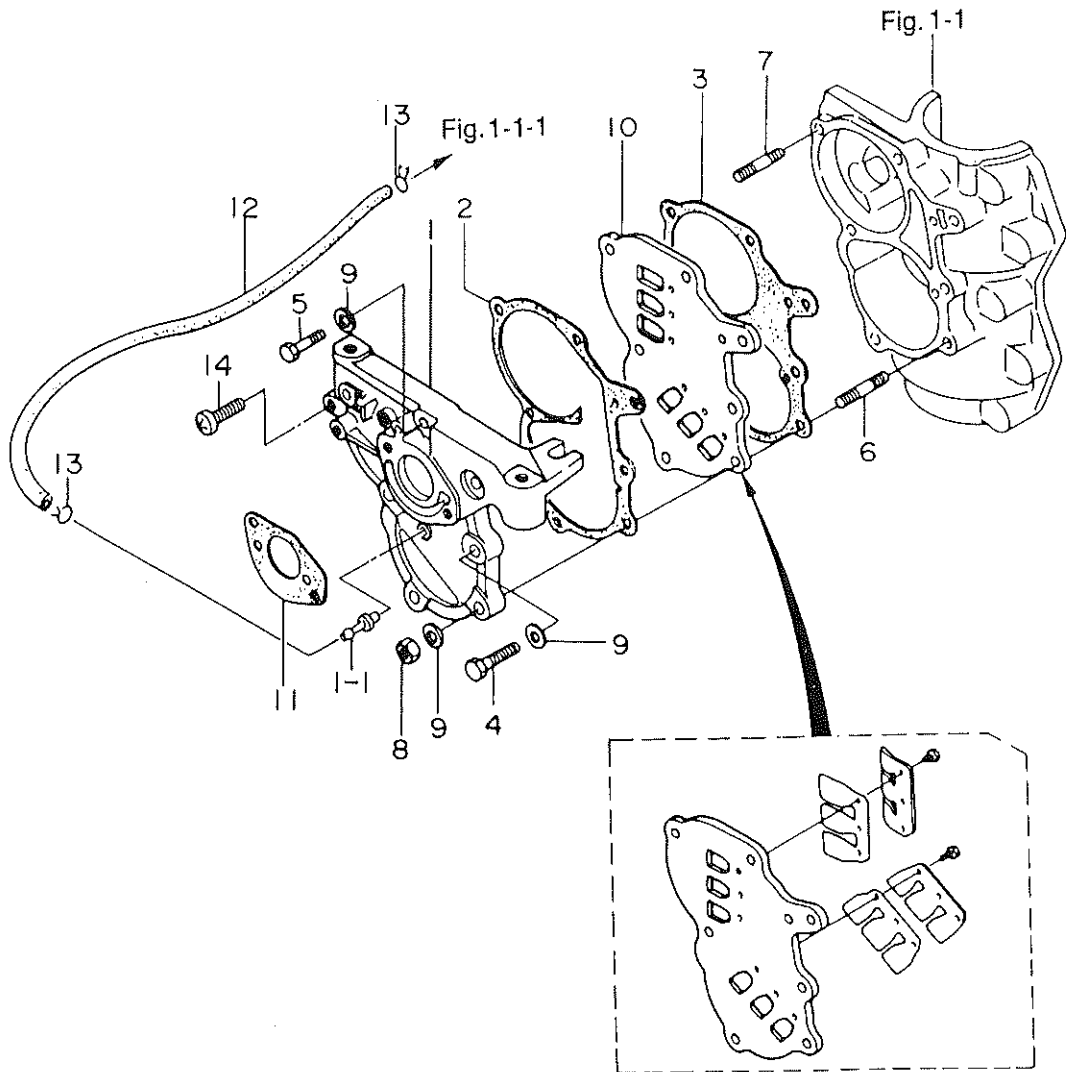

見出番号 Ref. No.	部品番号 Part No.	部 品 名 Part Name	個数 Q'ty			備 考 Remarks
			M 18 D	M 15 C	M 9.9 C	
3-1	362S02010-3	インレットマニホールダッシ Inlet Manifold Ass'y	1	1	1	
3-1-1	338-01131-1	* ニップル、4.8 - 5 Nipple, 4.8 - 5	1	1	1	
3-2	350-02104-0	ガスケット A、インレットマニホールド Gasket A, Inlet Manifold	1	1	1	
3-3	350-02105-1	ガスケット B、インレットマニホールド Gasket B, Inlet Manifold	1	1	1	
3-4	910124-0628	ボルト Bolt	3	3	3	
3-5	910124-0635	ボルト Bolt	2	2	2	
3-6	915324-0625	スタッドボルド Stud Bolt	1	1	1	
3-7	915324-0630	スタッドボルド Stud Bolt	1	1	1	
3-8	930121-0600	ナット Nut	2	2	2	
3-9	940121-0600	ワッシャ Washer	7	7	7	
3-10	362-02100-1	リードバルブアッシ Reed Valve Ass'y	1	1	1	
3-11	350-02011-1	ガスケット、キャブレタ Gasket, Carburetor	1	1	1	
3-12	9807-3-0220	ルブリケーションパイプ Lubrication Pipe	1	1	1	
3-13	338-01133-0	クリップ Clip	2	2	2	
3-14	921521-0620	スクリュ Screw	1	1	1	

キャブレタ・フュエルフィルタ  
**Fig. 4 CARBURETOR · FUEL FILTER**

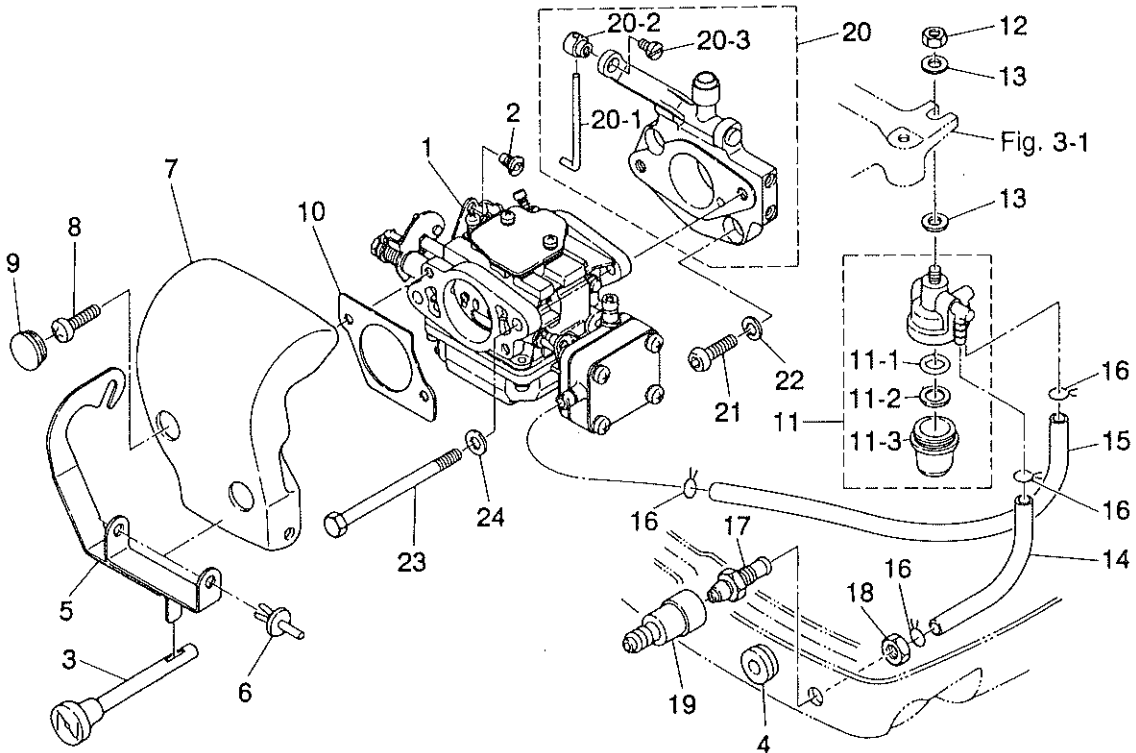
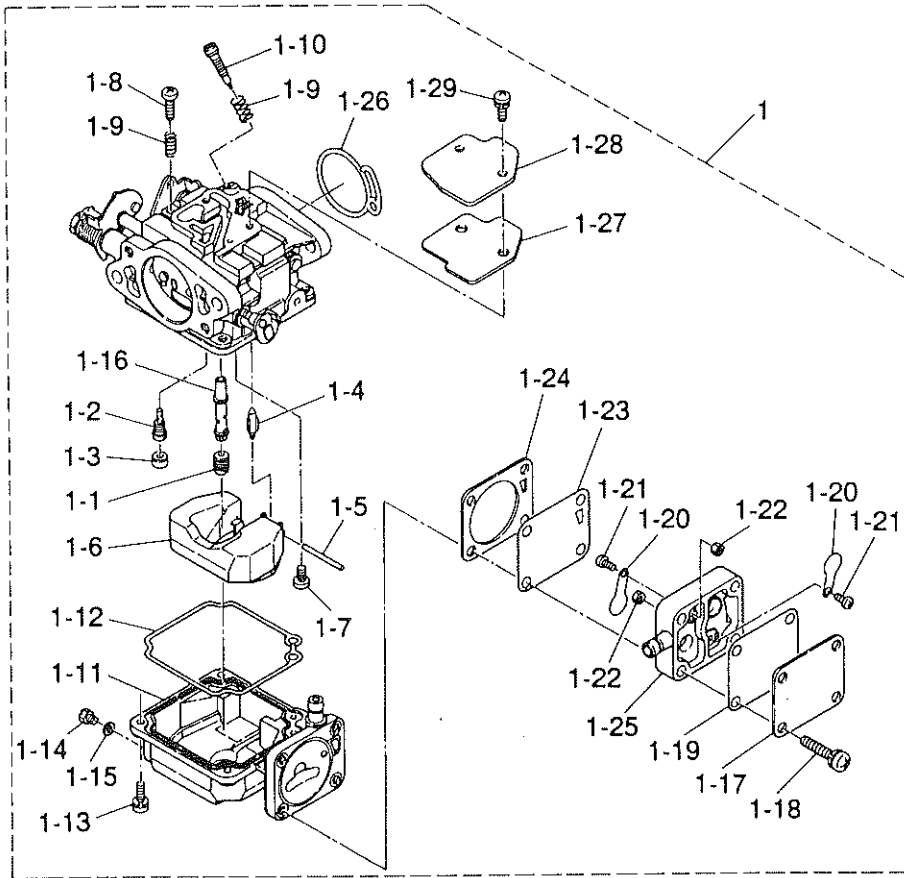

見出番号 Ref. No.	部品番号 Part No.	部 品 名 Part Name	個数 Q'ty			備 考 Remarks
			M 18 D	M 15 C	M 9.9 C	
4-1	3G2-03100-1	キャブレタアッシ Carburetor Ass'y	1	1	1	
4-1-1	3G2-03151-0	* メインジェット #116 Main Jet #116	1	1	1	
4-1-2	3G2-03152-0	* スロージェット #60 Slow Jet #60	1	1	1	
4-1-3	3C8-03169-0	* プラグ Plug	1	1	1	
4-1-4	3C8-03147-0	* フロートバルブ Float Valve	1	1	1	
4-1-5	3C8-03126-0	* フロートアームピン Float Arm Pin	1	1	1	
4-1-6	3C8-03125-0	* フロート Float	1	1	1	
4-1-7	921722-0410	* スクリュ、アームピン Screw, Arm Pin	1	1	1	
4-1-8	3C8-03179-0	* ストップスクリュ Stop Screw	1	1	1	
4-1-9	3C8-03157-0	* スプリング Spring	2	2	2	
4-1-10	3G2-03156-0	* アジャストスクリュ Adjust Screw	1	1	1	
4-1-11	3G2-03120-0	* フロートチャンバー Float Chamber	1	1	1	
4-1-12	3C8-03121-0	* ガasket Gasket	1	1	1	
4-1-13	922532-6412	* スクリュ Screw	4	4	4	
4-1-14	910332-0405	* ドレンスクリュ Drain Screw	1	1	1	
4-1-15	3C8-03193-0	* ガasket Gasket	1	1	1	
4-1-16	3G2-03141-0	* メインノズル Main Nozzle	1	1	1	
4-1-17	3G2-04004-0	* ポンプカバー Pump Cover	1	1	1	
4-1-18	922532-6525	* スクリュ Screw	4	4	4	
4-1-19	3C8-04018-0	* ガasket、ポンプカバー Gasket, Pump Cover	1	1	1	
4-1-20	350-04014-0	* チェックバルブ Check Valve	2	2	2	
4-1-21	<del>921703-0305</del>	* スクリュ Screw	2	2	2	922503-6620
4-1-22	930203-0300	* ナット Nut	2	2	2	取止
4-1-23	3C8-04005-0	* ダイヤフラム、ポンプ Diaphragm, Pump	1	1	1	
4-1-24	3C8-04028-0	* ガasket、ポンプボデー Gasket, Pump Body	1	1	1	
4-1-25	3G2-04002-0	* ポンプボデー Pump Body	1	1	1	
4-1-26	3C8-02011-0	* Oリング O-Ring	1	1	1	
4-1-27	3C8-03182-0	* ガasket、キャブレタカバー Gasket, Carburetor Cover	1	1	1	
4-1-28	3C8-03181-0	* キャブレタカバー Carburetor Cover	1	1	1	
4-1-29	922522-6410	* スクリュ Screw	2	2	2	



キャブレタ・フエエルフィルタ  
**Fig. 4 CARBURETOR · FUEL FILTER**

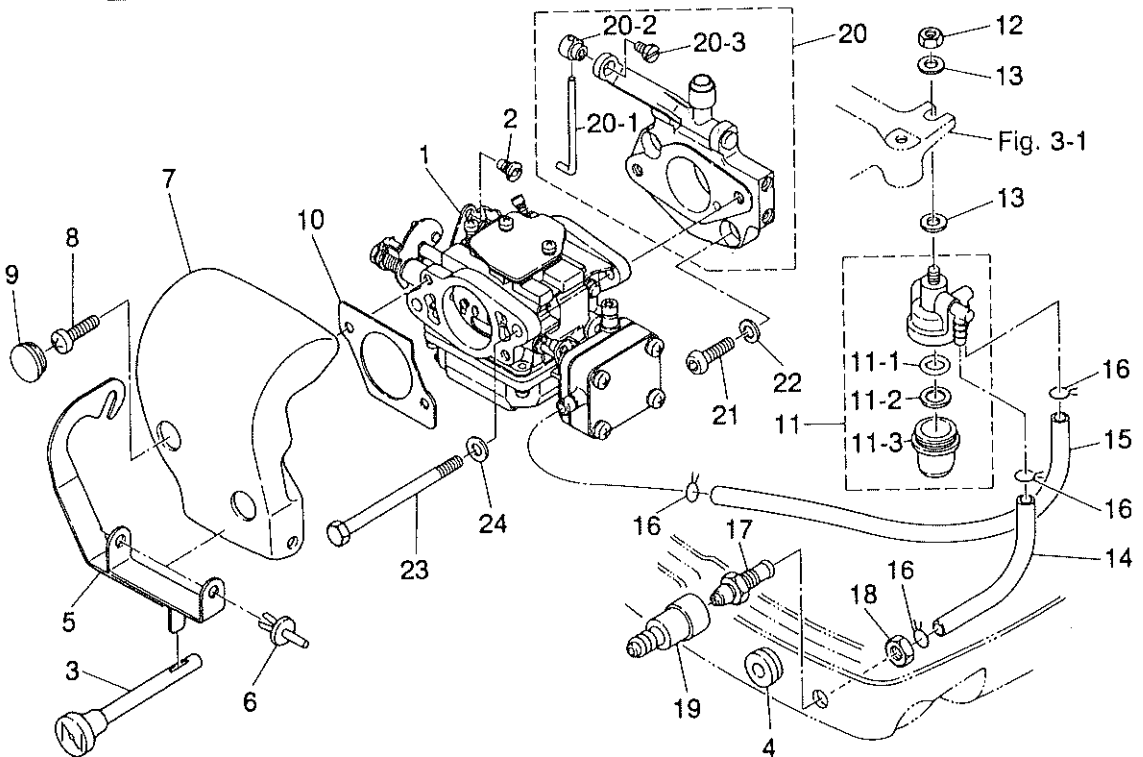
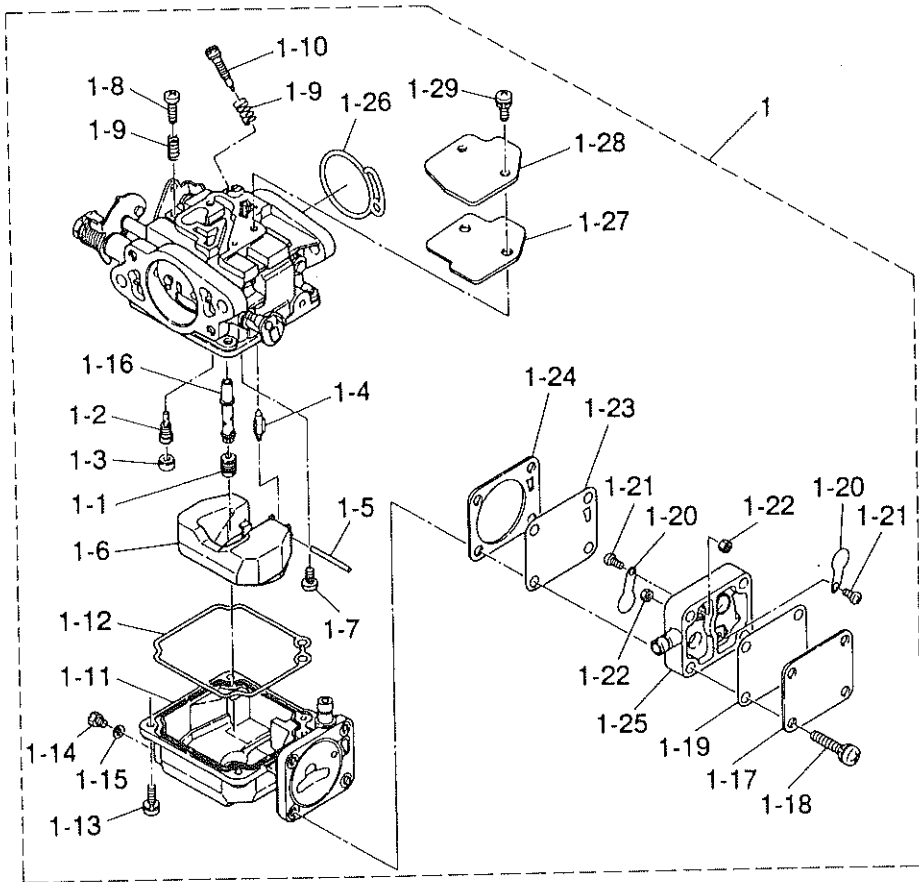

見出番号 Ref. No.	部品番号 Part No.	部 品 名 Part Name	個数 Q'ty			備 考 Remarks
			M 18 D	M 15 C	M 9.9 C	
4-2	3G2-67196-0	ロッドスナップ、3.4-1.6 Rod Snap, 3.4-1.6	1	1	1	
4-3	3G2-67151-1	チョークロッド Choke Rod	1	1	1	
4-4	350-67104-0	ブッシング、チョークロッド Bushing, Choke Rod	1	1	1	
4-5	3G2-67152-0	チョークレバー Choke Lever	1	1	1	
4-6	350-67154-0	プラスチックリベット、6.5 Plastic Rivet, 6.5	2	2	2	
4-7	3G2-02411-0	エアサイレンサ Air Silencer	1	1	1	
4-8	922571-0512	スクリュー Screw	2	2	2	
4-9	345-67117-0	グロメット、17-2.7 Grommet, 17-2.7	2	2	2	
4-10	3G2-02414-0	ガスケット、エアサイレンサ Gasket, Air Silencer	1	1	1	
4-11	346-02230-0	フュエルフィルタアッシ Fuel Filter Ass'y	1	1	1	
4-11-1	346-02234-0	* フィルタ Filter	1	1	1	
4-11-2	336-02235-0	* ガスケット A Gasket A	1	1	1	
4-11-3	346-02237-0	* カップ Cup	1	1	1	
4-12	930106-0800	ナット Nut	1	1	1	
4-13	334-66233-0	ワッシャ、8.1-16-1.5 Washer, 8.1-16-1.5	2	2	2	
4-14	9810-5-0200	フュエルパイプ A Fuel Pipe A	1	1	1	
4-15	9810-5-0215	フュエルパイプ B Fuel Pipe B	1	1	1	
4-16	338-02215-0	クリップ Clip	4	4	4	
4-17	3B2-70260-1	フュエルコネクタ(エンジン、メール) Fuel Connector (Engine, Male)	1	1	1	
4-18	332-70261-0	ナット、10P 1.25 Nut, 10P 1.25	1	1	1	
4-19	3B2-70250-1	フュエルコネクタ(エンジン、フィメール) Fuel Connector (Engine, Female)	1	1	1	
4-20	3G2-02099-0	フランジアッシ、キャブレタ Flange Ass'y, Carburetor	1	1	1	
4-20-1	350-03174-0	* ロッド Rod	1	1	1	
4-20-2	350-03176-0	* エンド、スロットルレバー End, Throttle Lever	1	1	1	
4-20-3	350-03178-0	* スクリュー Screw	1	1	1	
4-21	922503-6620 3G2-02098-0	ボルト、フランジアッシ Bolt, Flange Ass'y	2	2	2	
4-22	21に30の底に 941303-0600	スプリングワッシャ Spring Washer	2	2	2	
4-23	916181-0680	ボルト Bolt	2	2	2	
4-24	940103-0600	ワッシャ Washer	2	2	2	

マグネト  
Fig. 5 MAGNETO

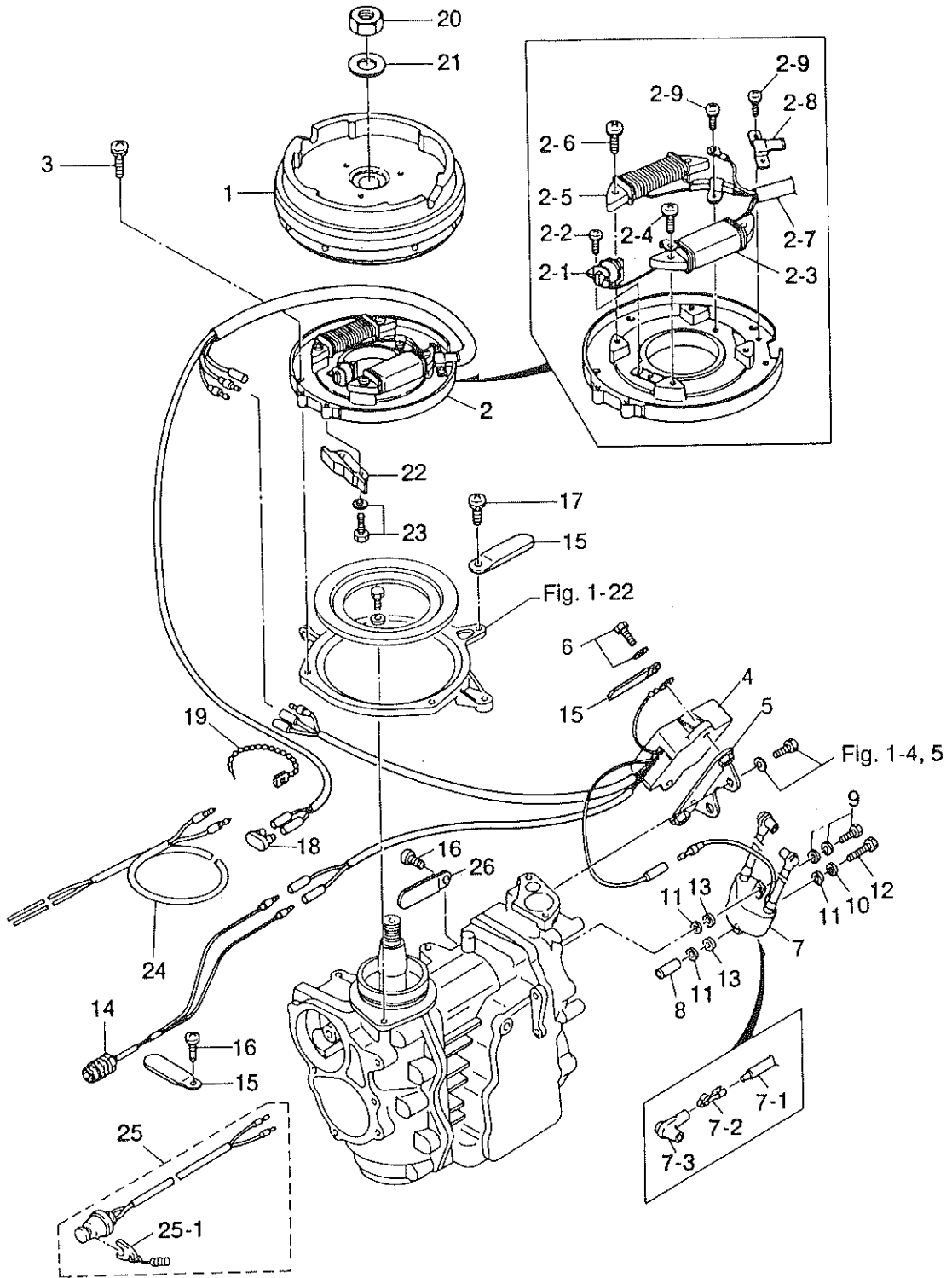

見出番号 Ref. No.	部品番号 Part No.	部 品 名 Part Name	個数 Q'ty			備 考 Remarks
			M 18 D	M 15 C	M 9.9 C	
5-1	3G2-06001-0	フライホイールカップ Flywheel Cup	1	1	1	
5-2	3G2-06002-0	コイルプレートアッシー Coil Plate Ass'y	1	1	1	
5-2-1	3G2-06022-0	* トリガコイルセット Trigger Coil Set	1	1	1	
5-2-2	921521-6408	* スクリュー Screw	2	2	2	
5-2-3	3G3-06021-0	* エキサイタコイルセット Exciter Coil Set	1	1	1	
5-2-4	921521-6520	* スクリュー Screw	2	2	2	
5-2-5	3G2-06023-0	* オルタネータセット Alternator Set	1	1	1	
5-2-6	921521-6528	* スクリュー Screw	2	2	2	
5-2-7	3G2-06024-0	* マグネットコード Magneto Cord	1	1	1	
5-2-8	350-06025-0	* ホルダ、マグネットコード Holder, Magneto Cord	1	1	1	
5-2-9	921521-6406	* スクリュー Screw	3	3	3	
5-3	921521-6510	スクリュー Screw	4	4	4	
5-4	3G2-06060-1	C.D.ユニット C.D. Unit	1	1	1	
5-5	362-06061-1	ブラケット、C.D.ユニット Bracket, C.D. Unit	1	1	1	
5-6	910103-5618	ボルト Bolt	2	2	2	
5-7	3G2-06050-0	イグニッションコイルアッシー Ignition Coil Ass'y	1	1	1	
	3G2-06040-0	イグニッションコイルアッシー(レジスタンス) Ignition Coil Ass'y (Resistance)	1	1	1	オプション Option
5-7-1	3G2-06053-0	* イグニッションコイル Ignition Coil	1	1	1	
5-7-2	3B2-06926-0	* ターミナル、プラグキャップ Terminal, Plug Cap	2	2	2	
5-7-3	3B2-06921-0	* プラグキャップ Plug Cap	2	2	2	
	346-06999-0	* プラグキャップ(レジスタンス) Plug Cap (Resistance)	2	2	2	オプション Option
5-8	128-02605-1	スペーサ Spacer	1	1	1	
5-9	910103-7620	ボルト Bolt	1	1	1	
5-10	941303-0600	スプリングワッシャー Spring Washer	1	1	1	
5-11	940103-0600	ワッシャー Washer	3	3	3	
5-12	910103-0650	ボルト Bolt	1	1	1	
5-13	151-33159-0	ガスケット、6.2-11-1 Gasket, 6.2-11-1	2	2	2	
5-14	398-06930-0	ストップスイッチ Stop Switch	1	1	1	
5-15	309-06972-0	クランプ、6.5-47.5P Clamp, 6.5-47.5P	3	3	3	
5-16	921503-0610	スクリュー Screw	2	2	2	

マグネト  
Fig. 5 MAGNETO

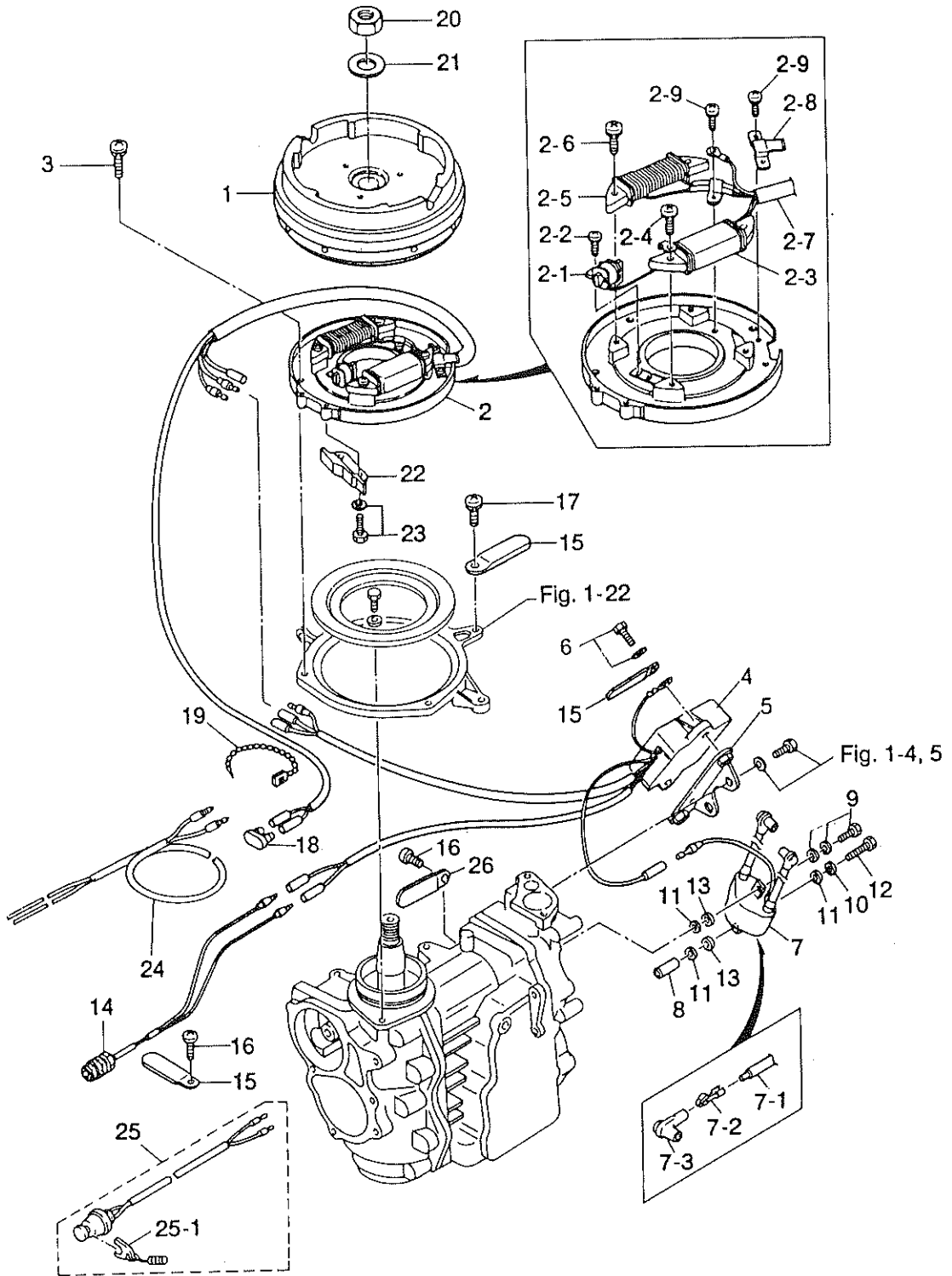

見出番号 Ref. No.	部品番号 Part No.	部 品 名 Part Name	個数 Q'ty			備 考 Remarks
			M 18 D	M 15 C	M 9.9 C	
5-17	922521-6510	スクリュ Screw	1	1	1	
5-18	353-76037-0	プラグ、ケーブルターミナル Plug, Cable Terminal	1	1	1	
5-19	336-76091-0	バンド、リードワイヤ Band, Lead Wire	1	1	1	
5-20	334-00132-0	ナット、16 P 1.5 L Nut, 16 P 1.5 L	1	1	1	
5-21	334-00133-0	ワッシャ、17-30-1.6 Washer, 17-30-1.6	1	1	1	
5-22	362-63718-0	スロットカム Throttle Cam	1	1		
	364-63718-0	スロットカム Throttle Cam			1	
5-23	910103-5514	ボルト Bolt	2	2	2	
5-24	369-76167-0	エクステンションコード Extension Cord	1	1	1	オプション Option
5-25	398-06830-0	ストップスイッチ(ロープ付) Lanyard, Stop Switch	1	1	1	
5-25-1	353-06821-0	*ロック、ストップスイッチ(ロープ付) Rock, Lanyard Stop Switch	1	1	1	
5-26	398-06972-0	クランプ、6.5-67P Clamp, 6.5-67P	1	1	1	

スロットル・メカニズム・バーハンドル  
**Fig. 6 THROTTLE MECHANISM · BAR HANDLE**

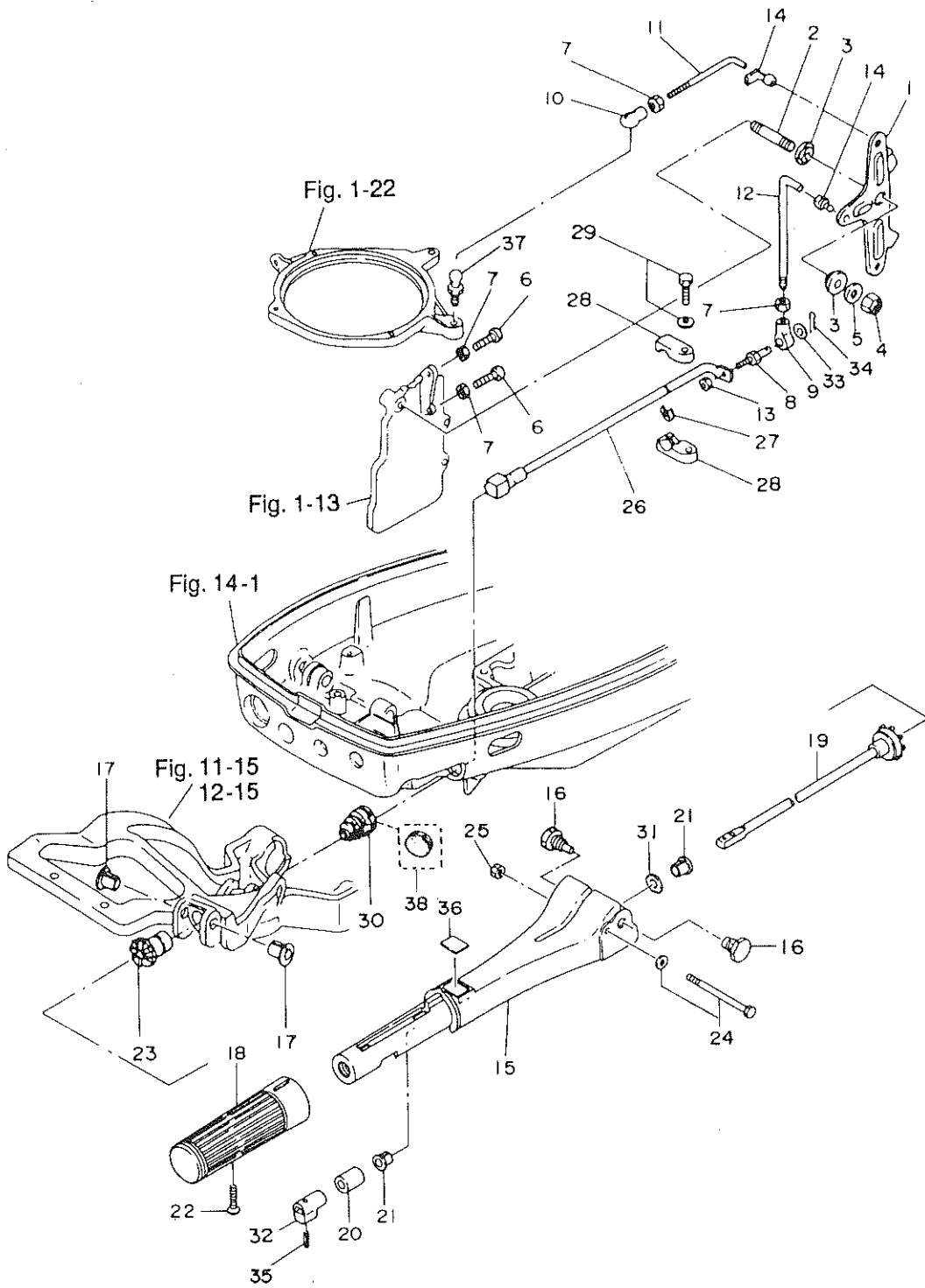

見出番号 Ref. No.	部品番号 Part No.	部 品 名 Part Name	個数 Q'ty			備 考 Remarks
			M 18 D	M 15 C	M 9.9 C	
6-1	350-63711-1	アドバンサアーム Advancer Arm	1	1	1	
6-2	915221-0823	スタッドボルト Stud Bolt	1	1	1	
6-3	345-63713-0	ブッシング、8-14-5 Bushing, 8-14-5	2	2	2	
6-4	930446-0800	ナイロンナット、8P 1.25 Nylon Nut, 8P 1.25	1	1	1	
6-5	334-66233-0	ワッシャ、8.1-16-1.5 Washer, 8.1-16-1.5	1	1	1	
6-6	921506-0525	スクリュ Screw	2	2	2	
6-7	930106-0500	ナット Nut	4	4	4	
6-8	353-83728-0	ケーブルピン Cable Pin	1	1	1	
6-9	346-05234-0	φ5 ロッドジョイント φ5 Rod Joint	1	1	1	
6-10	3B7-05243-0	キャップC、ボールジョイント Cap C, Ball Joint	1	1	1	
6-11	350-63715-0	リンクロッドアドバンサ Link Rod Advancer	1	1	1	
6-12	398-63717-0	リンクロッド、5-65L Link Rod, 5-65L	1	1	1	
6-13	930106-0600	ナット Nut	1	1	1	
6-14	345-05224-0	ロッドスナップ、5-2.5 Rod Snap, 5-2.5	2	2	2	
6-15	398S63011-0	ステアリングハンドル Steering Handle	1	1	1	
6-16	346-63201-0	ボルト Bolt	2	2	2	
6-17	345-63207-0	カラー、9.8-12-7.5 Collar, 9.8-12-7.5	2	2	2	
6-18	398-63012-0	グリップ Grip	1			
	3A0-63012-1	グリップ Grip		1	1	
6-19	398-63041-0	スロットルシャフトA Throttle Shaft A	1	1	1	
6-20	345-63048-0	ラバー、スロットルシャフトA Rubber, Throttle Shaft A	1	1	1	
6-21	350-63046-0	ブッシング、8.2-10-11 Bushing, 8.2-10-11	2	2	2	
6-22	921803-0525	スクリュ Screw	1	1	1	
6-23	350-63064-0	ユニバーサルピニオン Universal Pinion	1	1	1	
6-24	910103-5675	ボルト Bolt	1	1	1	
6-25	930403-0600	ナイロンナット、6P 1.0 Nylon Nut, 6P 1.0	1	1	1	
6-26	350-63061-1	スロットルシャフトB Throttle Shaft B	1	1	1	
6-27	945303-0600	Eリング、d=6 E-Ring, d=6	1	1	1	
6-28	350-63063-0	サポータ、スロットルシャフト Supporter, Throttle Shaft	2	2	2	
6-29	7630 910103-5628	ボルト Bolt	1	1	1	



スロットル・メカニズム・バーハンドル  
**Fig. 6 THROTTLE MECHANISM · BAR HANDLE**

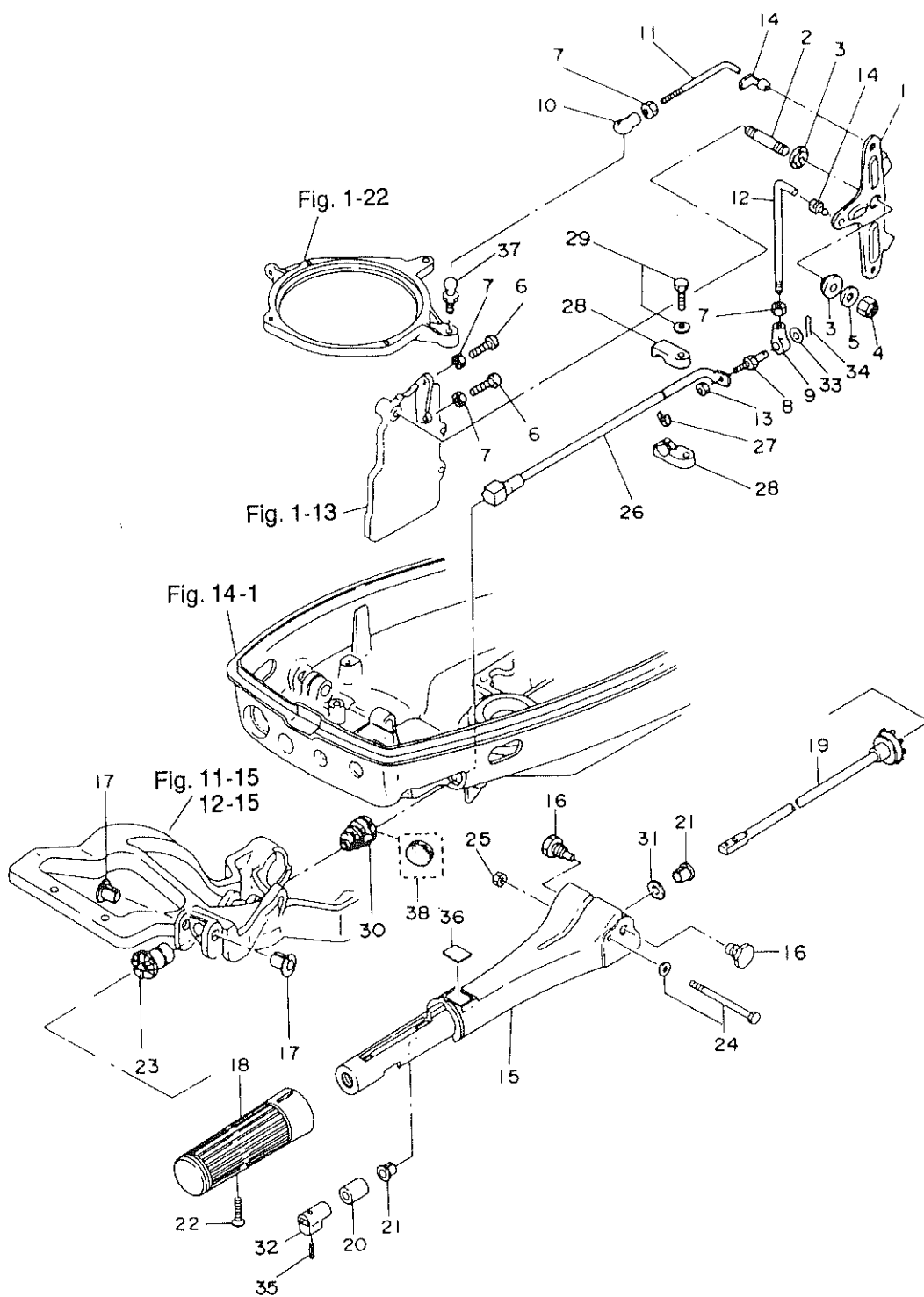



リコイルスタータ・スタータロック  
**Fig. 7 RECOIL STARTER · STARTER LOCK**

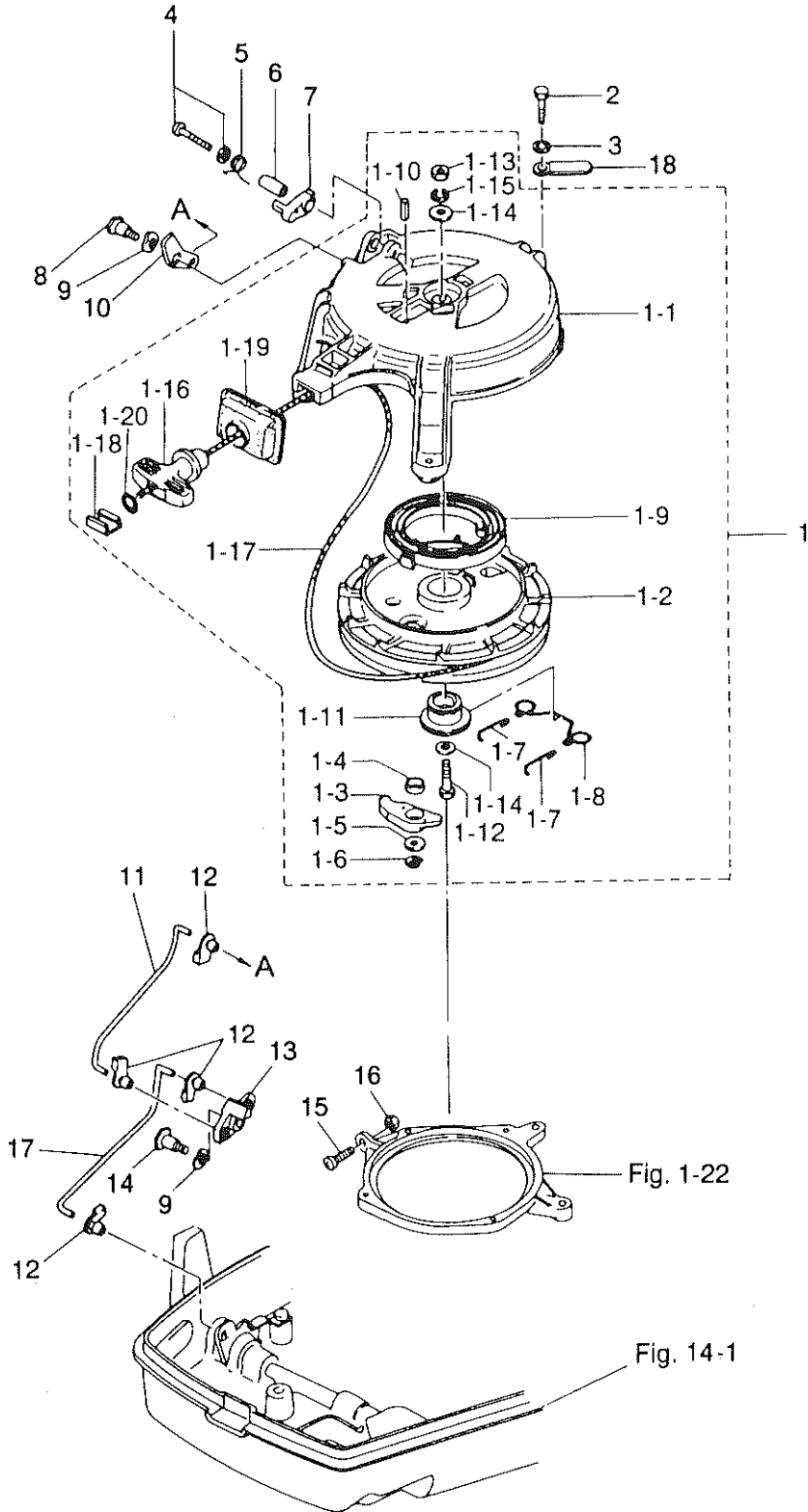

見出番号 Ref. No.	部品番号 Part No.	部 品 名 Part Name	個数 Q'ty			備 考 Remarks
			M 18 D	M 15 C	M 9.9 C	
7-1	350-05000-0	リコイルスタータアッシ Recoil Starter Ass'y	1	1	1	
7-1-1	350-05105-0	* スタータケース Starter Case	1	1	1	
7-1-2	350-05104-1	* リール Reel	1	1	1	
7-1-3	345-05003-1	* ラチェット Ratchet	1	1	1	
7-1-4	345-05135-1	* ブッシング、ラチェット Bushing, Ratchet	1	1	1	
7-1-5	346-67115-0	* ワッシャ、6.5 - 21 - 1 Washer, 6.5 - 21 - 1	1	1	1	
7-1-6	945303-0500	* Eリング、d=5 E-Ring, d=5	1	1	1	
7-1-7	350-05123-0	* ラチェットガイドA Ratchet Guide A	2	2	2	
7-1-8	350-05124-0	* ラチェットガイドB Ratchet Guide B	1	1	1	
7-1-9	345-05004-0	* スタータスプリング Starter Spring	1	1	1	
7-1-10	951403-0316	* スプリングピン、3 - 16 Spring Pin, 3 - 16	1	1	1	
7-1-11	350-05132-0	* スタータシャフト Starter Shaft	1	1	1	
7-1-12	910114-0635	* ボルト Bolt	1	1	1	
7-1-13	930103-0600	* ナット Nut	1	1	1	
7-1-14	940121-0600	* ワッシャ Washer	2	2	2	
7-1-15	941322-0600	* スプリングワッシャ Spring Washer	1	1	1	
7-1-16	338-05019-0	* スタータハンドル Starter Handle	1	1	1	
7-1-17	350-05013-1	* スタータロープ Starter Rope	1	1	1	φ5 - 1600mm
7-1-18	338-05131-0	* ロープアンカ Rope Anchor	1	1	1	
7-1-19	350-05116-0	* シールプレート、スタータ Seal Plate, Starter	1	1	1	
7-1-20	350-05136-0	* Oリング、2.5 - 4.5 O-Ring, 2.5 - 4.5	1	1	1	
7-2	910114-0630	ボルト Bolt	3	3	3	
7-3	940103-0600	スプリングワッシャ Spring Washer	3	3	3	
7-4	921503-5428	スクリュー Screw	1	1	1	
7-5	338-05216-0	スプリング、スタータロック Spring, Starter Lock	1	1	1	
7-6	338-05255-0	カラー、4 - 6 - 21 Collar, 4 - 6 - 21	1	1	1	
7-7	338-05252-0	スタータロック Starter Lock	1	1	1	
7-8	338-05254-0	カムシャフト Cam Shaft	1	1	1	
7-9	941403-0800	ウェーブワッシャ、d=8 Wave Washer, d=8	2	2	2	
7-10	350-05253-0	カム、スタータロック Cam, Starter Lock	1	1	1	

リコイルスタータ・スタータロック  
**Fig. 7 RECOIL STARTER · STARTER LOCK**

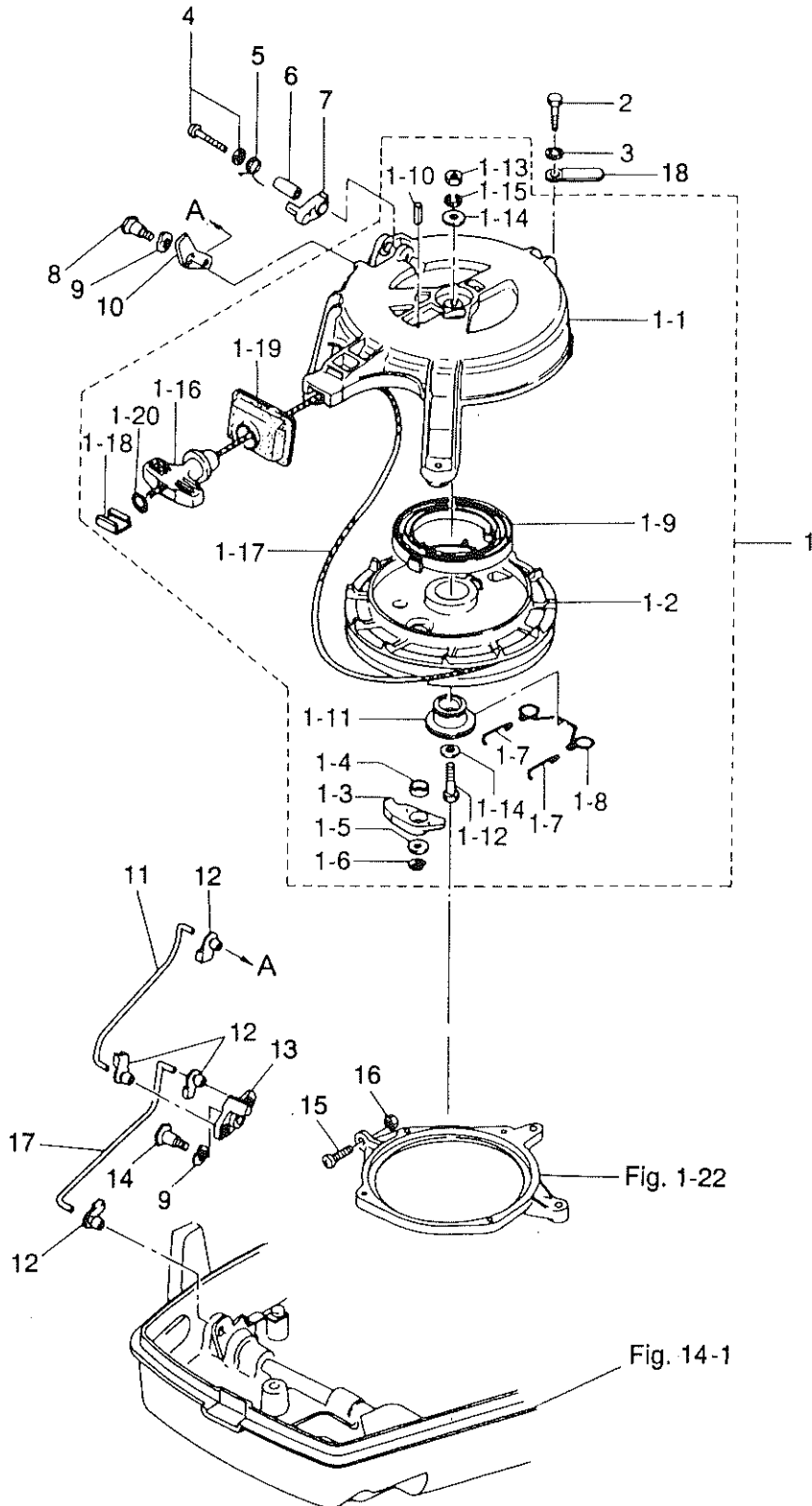



ドライブシャフトハウジング・ギヤケース  
**Fig. 8 DRIVESHAFT HOUSING · GEAR CASE**

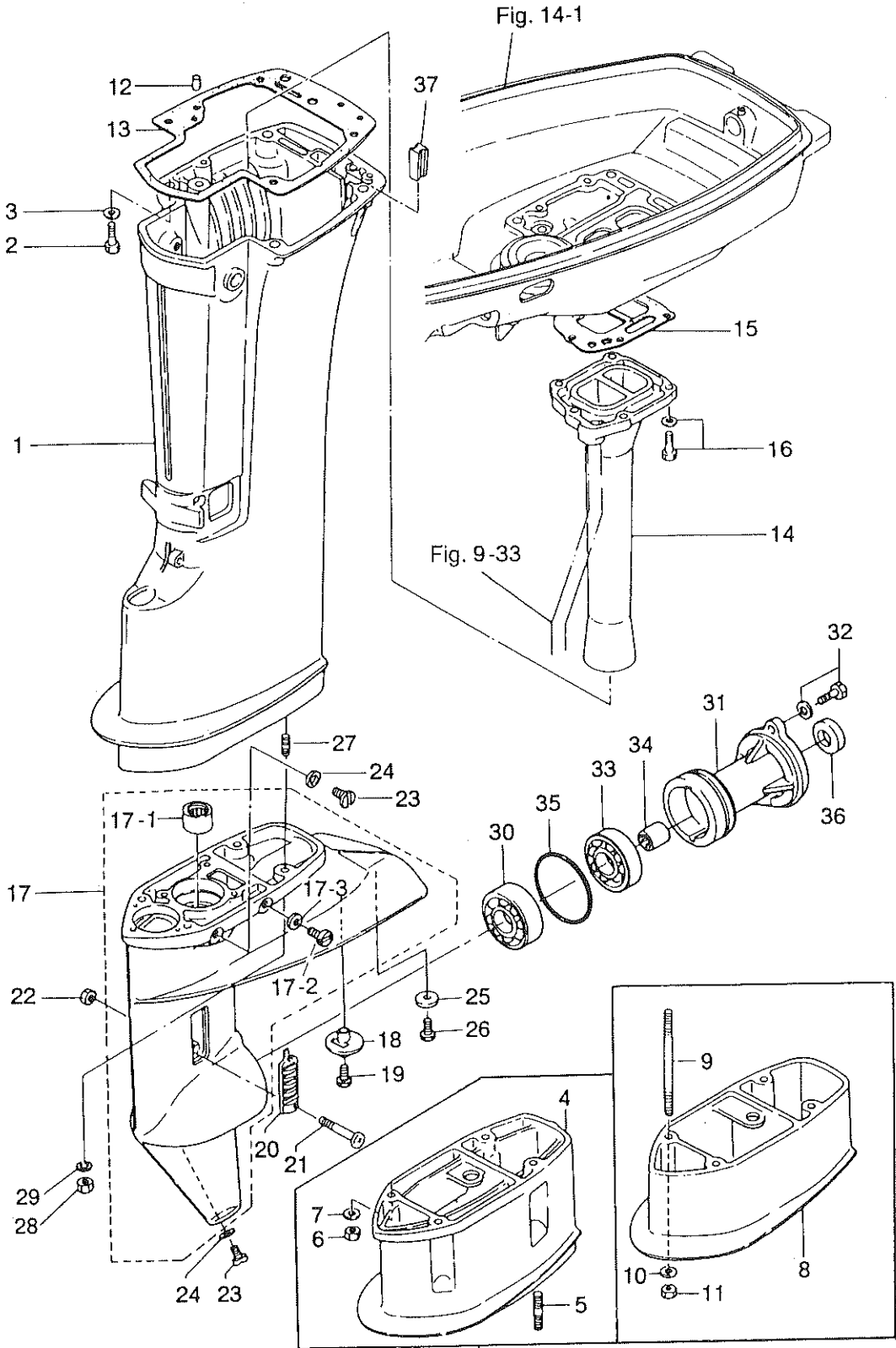

見出番号 Ref. No.	部品番号 Part No.	部 品 名 Part Name	個数 Q'ty			備 考 Remarks
			M 18 D	M 15 C	M 9.9 C	
8-1	350S61020-3	ドライブシャフトハウジング S Drive Shaft Housing S	1	1	1	
	350S61030-3	ドライブシャフトハウジング L Drive Shaft Housing L	1	1	1	
8-2	910113-0845	ボルト Bolt	4	4	4	
8-3	334-66233-0	ワッシャ、8.1-16-1.5 Washer, 8.1-16-1.5	4	4	4	
8-4	350S61110-0	エクステンションハウジング UL Extension Housing UL	1	1	1	
8-5	915303-0825	スタッドボルト Stud Bolt	4	4	4	
8-6	930103-0800	ナット Nut	4	4	4	
8-7	334-66233-0	ワッシャ、8.1-16-1.5 Washer, 8.1-16-1.5	4	4	4	
8-8	350S61120-0	エクステンションハウジング LL Extension Housing LL	1	1	1	
8-9	915303-8100	スタッドボルト Stud Bolt	4	4	4	
8-10	334-66233-0	ワッシャ、8.1-16-1.5 Washer, 8.1-16-1.5	4	4	4	
8-11	930103-0800	ナット Nut	4	4	4	
8-12	345-01111-0	ノック、6-12 Dowel Pin, 6-12	2	2	2	
8-13	350-61012-1	ガスケット、ドライブシャフトハウジング Gasket, Drive Shaft Housing	1	1	1	
8-14	362-02311-0	エキゾーストパイプ Exhaust Pipe	1	1	1	
8-15	362-02312-0	ガスケット、エキゾーストパイプ Gasket, Exhaust Pipe	1	1	1	
8-16	910103-5625	ボルト Bolt	5	5	5	
8-17	398S60000-0	ギヤケースアッシ Gear Case Ass'y	1	1	1	
8-17-1	350-60211-0	* ニードルベアリング、16-24-20 * Needle Bearing, 16-24-20	1	1	1	
8-17-2	332-60005-0	* ウォータプラグ * Water Plug	1	1	1	
8-17-3	332-60006-0	* ガスケット、8.1-15-1 * Gasket, 8.1-15-1	1	1	1	
8-18	369-60206-0	サブウォータストレーナ Sub Water Strainer	1	1	1	
8-19	921803-0620	スクリュ Screw	1	1	1	
8-20	362-60206-0	ウォータストレーナ Water Strainer	2	2	2	
8-21	921503-0430	スクリュ Screw	1	1	1	
8-22	930406-0400	ナイロンナット、4P0.7 Nylon Nut, 4P0.7	1	1	1	
8-23	332-60005-0	オイルプラグ Oil Plug	2	2	2	
8-24	332-60006-0	ガスケット、8.1-15-1 Gasket, 8.1-15-1	2	2	2	
8-25	338-60218-2	アノード Anode	1	1	1	
8-26	910103-0616	ボルト Bolt	1	1	1	



ドライブシャフトハウジング・ギヤケース  
**Fig. 8 DRIVESHAFT HOUSING · GEAR CASE**

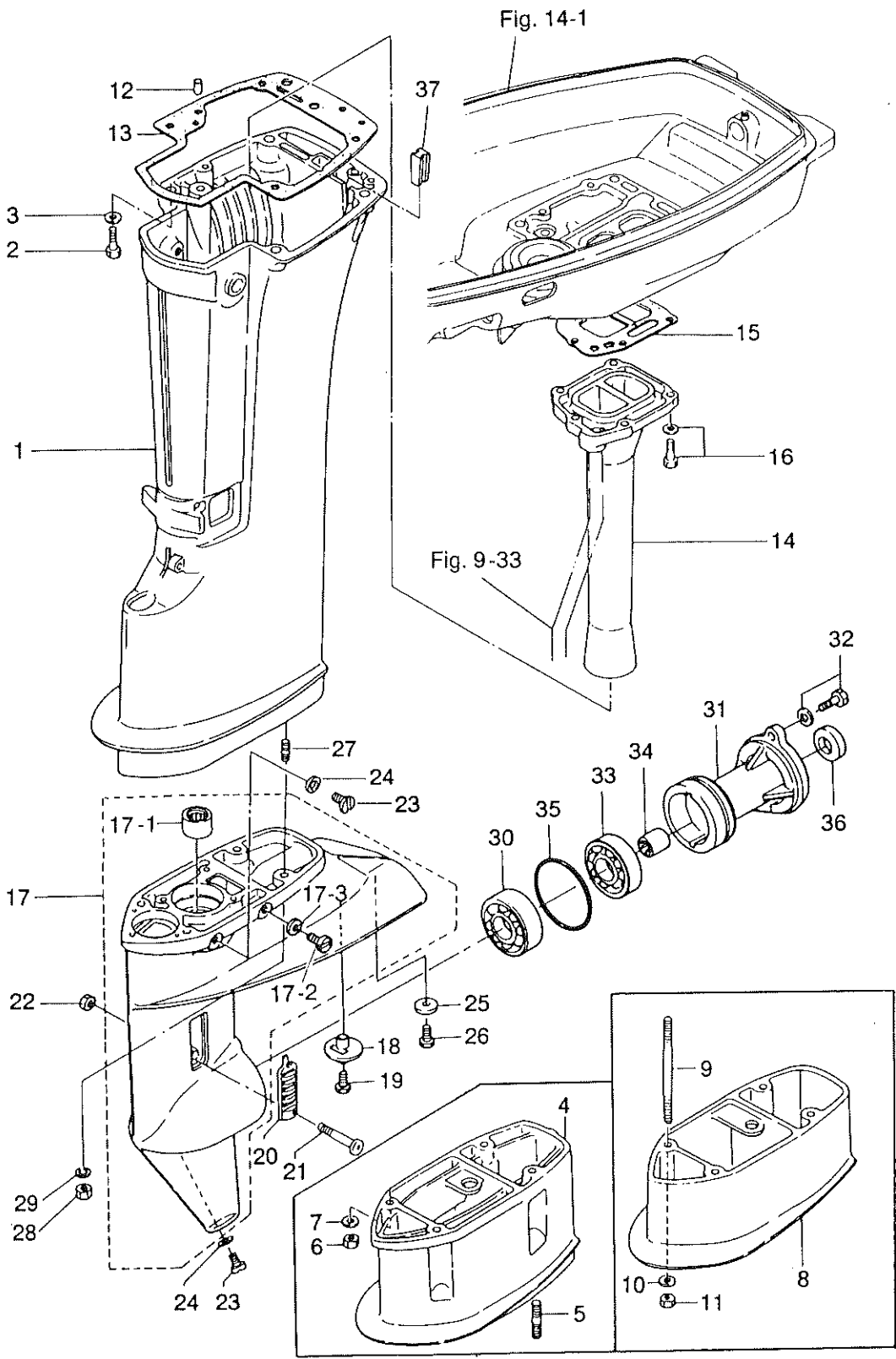

見出番号 Ref. No.	部品番号 Part No.	部 品 名 Part Name	個数 Q'ty			備 考 Remarks
			M 18 D	M 15 C	M 9.9 C	
8-27	915303-0825	スタッドボルト Stud Bolt	4	4	4	
8-28	930103-0800	ナット Nut	4	4	4	
8-29	334-66233-0	ワッシャ、8.1 - 16 - 1.5 Washer, 8.1 - 16 - 1.5	4	4	4	
8-30	3K8-60215-0	ボールベアリング、6205R Ball Bearing, 6205R	1	1	1	
8-31	362S60101-0	ハウジング、プロペラシャフト Housing, Propeller Shaft	1	1	1	
8-32	910103-5625	ボルト Bolt	2	2	2	
8-33	9601-0-6205	ボールベアリング、6205 Ball Bearing, 6205	1	1	1	
8-34	362-60211-0	ニードルベアリング、17 - 24 - 20 Needle Bearing, 17 - 24 - 20	1	1	1	
8-35	121-32071-0	O リング、2.4 - 59.6 O-Ring, 2.4 - 59.6	1	1	1	
8-36	346-65013-0	オイルシール、17 - 30 - 9 Oil Seal, 17 - 30 - 9	1	1	1	
8-37	398-61207-0	グロメット、アイドルポート Grommet, Idle Port	1	1	1	

トランスミッション・ウォーターポンプ  
 Fig. 9 TRANSMISSION · WATER PUMP

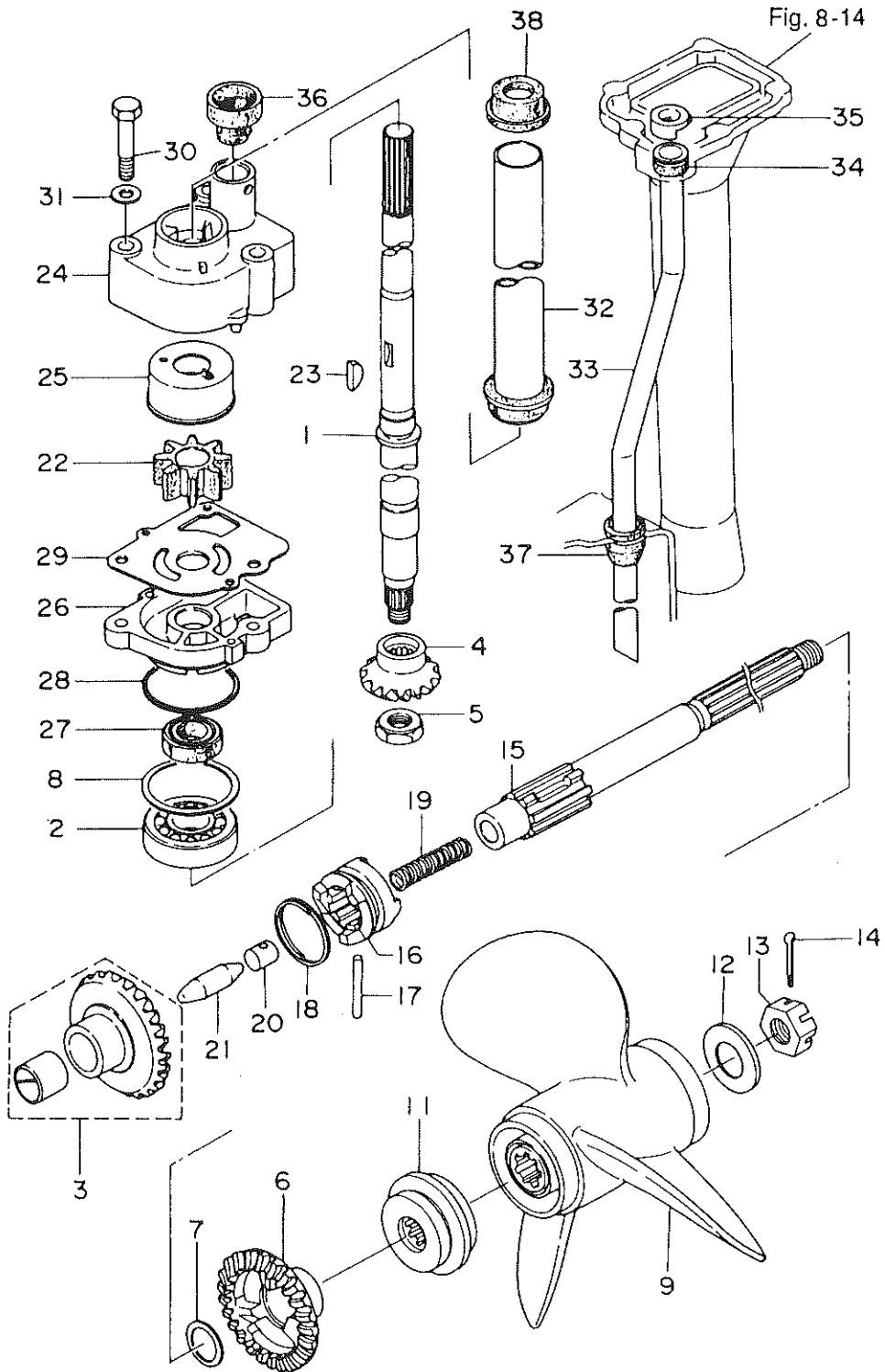

見出番号 Ref. No.	部品番号 Part No.	部 品 名 Part Name	個数 Q'ty			備 考 Remarks
			M 18 D	M 15 C	M 9.9 C	
9-1	350-64301-0	ドライブシャフト S Drive Shaft S	1	1	1	
	350-64302-0	ドライブシャフト L Drive Shaft L	1	1	1	
	350-64303-0	ドライブシャフト UL Drive Shaft UL	1	1	1	
	350-64304-0	ドライブシャフト LL Drive Shaft LL	1	1	1	
9-2	9601-0-6302	ボールベアリング、6302 Ball Bearing, 6302	1	1	1	
9-3	350-64010-0	ベベルギヤ A (ブッシュ付) Bevel Gear A (with Bushing)	1	1	1	
9-4	350-64020-0	ベベルギヤ B Bevel Gear B	1	1	1	
9-5	346-64027-1	ナット、ベベルギヤ B Nut, Bevel Gear B	1	1	1	
9-6	362-64030-0	ベベルギヤ C Bevel Gear C	1	1	1	
9-7	350-64032-0	ワッシャ、17.1 - 22 - 1.5 Washer, 17.1 - 22 - 1.5	1	1	1	
9-8	346-64081-0	シム、35 - 41.9 - 0.1 Shim, 35 - 41.9 - 0.1	AR	AR	AR	
	346-64082-0	シム、35 - 41.9 - 0.15 Shim, 35 - 41.9 - 0.15	AR	AR	AR	
	346-64083-0	シム、35 - 41.9 - 0.3 Shim, 35 - 41.9 - 0.3	AR	AR	AR	
	346-64084-0	シム、35 - 41.9 - 0.5 Shim, 35 - 41.9 - 0.5	AR	AR	AR	
9-9	362-64107-0	プロペラ 6 Propeller 6	1	1	1	
	362-64105-0	プロペラ 7 Propeller 7	1	1	1	
	362-64103-0	プロペラ 8 Propeller 8	1	1	1	
	362-64102-0	プロペラ 8.5 Propeller 8.5	1	1	1	
	362-64101-0	プロペラ 9 Propeller 9	1	1	1	
	362-64108-0	プロペラ 10 Propeller 10	1	1	1	
9-11	362-64231-0	スラストホルダ Thrust Holder	1	1	1	
9-12	346-64124-5	ワッシャ、12.5 - 32 - 2.5 Washer, 12.5 - 32 - 2.5	1	1	1	
9-13	346-64121-5	ナット、プロペラ Nut, Propeller	1	1	1	
9-14	951503-0322	スプリットピン、3 - 22 Split Pin, 3 - 22	1	1	1	
9-15	362-64211-0	プロペラシャフト Propeller Shaft	1	1	1	
9-16	362-64215-0	クラッチ Clutch	1	1	1	
9-17	350-64218-0	クラッチピン Clutch Pin	1	1	1	ø5 - 30mm
9-18	350-64219-0	スナップ、クラッチピン Snap, Clutch Pin	1	1	1	
9-19	332-64221-0	スプリングクラッチ Spring Clutch	1	1	1	
9-20	350-64222-0	スプリングホルダ、クラッチ Spring Holder, Clutch	1	1	1	

トランスミッション・ウォーターポンプ  
 Fig. 9 TRANSMISSION · WATER PUMP

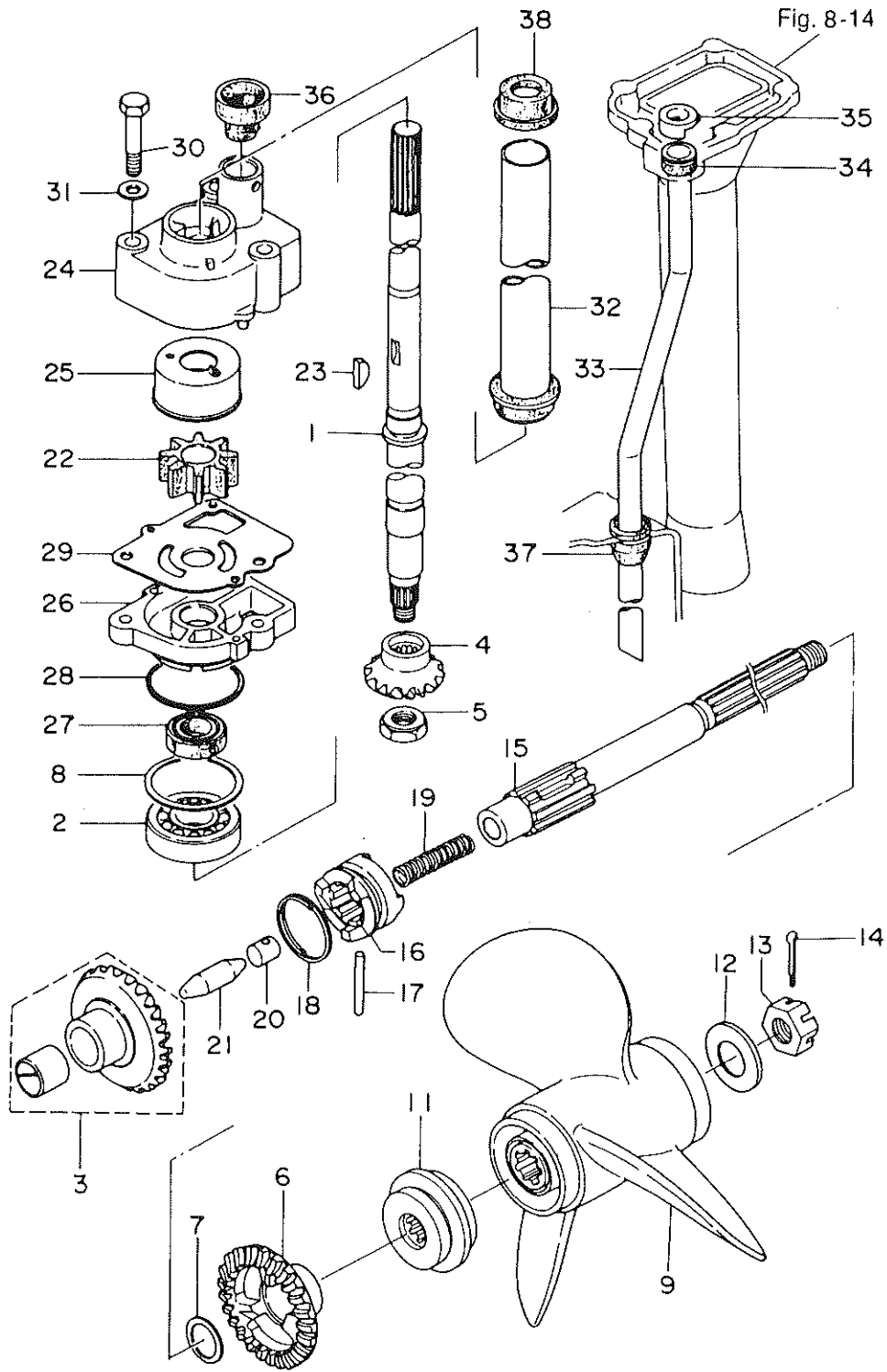

見出番号 Ref. No.	部品番号 Part No.	部 品 名 Part Name	個数 Q'ty			備 考 Remarks
			M 18 D	M 15 C	M 9.9 C	
9-21	350-64223-1	プッシュロッド、クラッチ Push Rod, Clutch	1	1	1	
9-22	334-65021-0	インペラ、ウォータポンプ Impeller, Water Pump	1	1	1	
9-23	350-65022-0	キー、ポンプインペラ Key, Pump Impeller	1	1	1	
9-24	350-65016-1	ポンプケース Pump Case	1	1	1	
9-25	350-65011-1	ライナー、ポンプケース Liner, Pump Case	1	1	1	
9-26	350-65017-0	ポンプケースロワ Pump Case Lower	1	1	1	
9-27	332-60223-0	オイルシール、13.8 - 26 - 9.5 Oil Seal, 13.8 - 26 - 9.5	1	1	1	
9-28	336-62415-0	Oリング、3.5 - 36 O-Ring, 3.5 - 36	1	1	1	
9-29	350-65025-0	ガイドプレート、ウォータポンプ Guide Plate, Water Pump	1	1	1	
9-30	910114-0652	ボルト Bolt	3	3	3	
9-31	940103-0600	ワッシャ Washer	3	3	3	
9-32	350-64322-0	ガードパイプ、ドライブシャフト Guard Pipe, Drive Shaft	1	1	1	
9-33	350-65100-0	ウォータパイプ S Water Pipe S	1	1	1	
	350-65110-0	ウォータパイプ L Water Pipe L	1	1	1	
	350-65120-0	ウォータパイプ UL Water Pipe UL	1	1	1	
	350-65130-0	ウォータパイプ LL Water Pipe LL	1	1	1	
9-34	350-65206-0	シールラバーアッパ、ウォータポンプ Seal Rubber Upper, Water Pump	1	1	1	
9-35	350-65205-0	ストッパ、ウォータパイプ Stopper, Water Pipe	1	1	1	
9-36	350-65014-0	シールラバーロワ、ウォータポンプ Seal Rubber Lower, Water Pump	1	1	1	
9-37	350-65204-0	ガイドラバー、ウォータパイプ Guide Rubber, Water Pipe	1	1	1	
9-38	350-64326-0	グロメットアッパ、ドライブシャフト Grommet Upper, Drive Shaft	1	1	1	

ギヤシフト  
Fig. 10 GEAR SHIFT

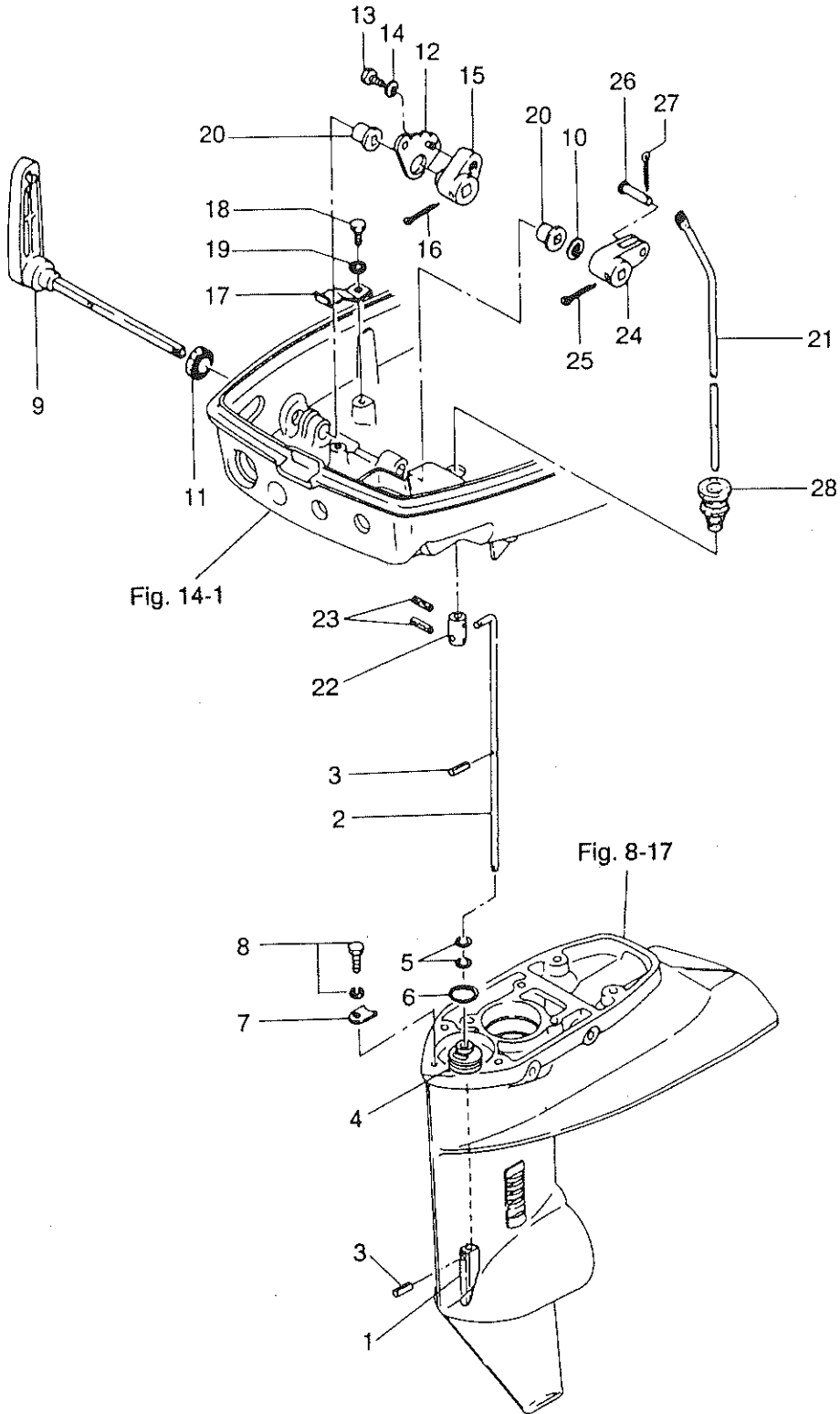

見出番号 Ref. No.	部品番号 Part No.	部 品 名 Part Name	個数 Q'ty			備 考 Remarks
			M 18 D	M 15 C	M 9.9 C	
10-1	3C8-66011-0	クラッチカム Clutch Cam	1	1	1	
10-2	398-66012-0	カムロッドS Cam Rod S	1	1	1	
	398-66013-0	カムロッドL Cam Rod L	1	1	1	
	398-66014-0	カムロッドUL Cam Rod UL	1	1	1	
	398-66015-0	カムロッドLL Cam Rod LL	1	1	1	
10-3	951407-0312	スプリングピン、3-12 Spring Pin, 3-12	2	2	2	
10-4	398-66031-0	ブッシング、カムロッド Bushing, Cam Rod	1	1	1	
10-5	332-66021-0	Oリング、2.4-5.8 O-Ring, 2.4-5.8	2	2	2	
10-6	336-62415-0	Oリング、3.5-36 O-Ring, 3.5-36	1	1	1	
10-7	332-66033-0	ストッパ、カムロッドブッシング Stopper, Cam Rod Bushing	1	1	1	
10-8	910103-6512	スクリュー Screw	1	1	1	
10-9	350-66110-0	シフトレバー(シャフト付) Shift Lever (with Shaft)	1	1	1	
10-10	941403-1200	ウェーブワッシャ、d=12 Wave washer, d=12	1	1	1	
10-11	350-66137-0	オイルシール、14-20-4.5 Oil Seal, 14-20-4.5	1	1	1	
10-12	350-66121-0	ストッパプレート、シフトレバー Stopper Plate, Shift Lever	1	1	1	
10-13	910114-0616	ボルト Bolt	1	1	1	
10-14	940103-0600	ワッシャ Washer	1	1	1	
10-15	350-66115-0	アジャスター、シフトレバー Adjuster, Shift Lever	1	1	1	
10-16	951503-2522	スプリットピン、2.5-22 Split Pin, 2.5-22	1	1	1	
10-17	350-66112-0	ストッパ、シフトレバー Stopper, Shift Lever	1	1	1	
10-18	910114-0616	ボルト Bolt	1	1	1	
10-19	941303-0600	スプリングワッシャ Spring Washer	1	1	1	
10-20	350-67101-0	ブッシング、シフトレバーシャフト Bushing, Shift Lever Shaft	2	2	2	
10-21	350-66214-0	シフトロッドS Shift Rod S	1	1	1	
	350-66215-0	シフトロッドL・LL・UL Shift Rod L, LL, UL	1	1	1	
10-22	350-66241-0	ジョイント、シフトロッド Joint, Shift Rod	1	1	1	
10-23	951403-0312	スプリングピン、3-12 Spring Pin, 3-12	2	2	2	
10-24	350-66225-0	シフトロッドレバー Shift Rod Lever	1	1	1	
10-25	951503-2520	スプリットピン、2.5-20 Split Pin, 2.5-20	1	1	1	
10-26	350-66223-0	ピン、シフトロッドレバー Pin, Shift Rod Lever	1	1	1	



ギヤシフト  
Fig. 10 GEAR SHIFT

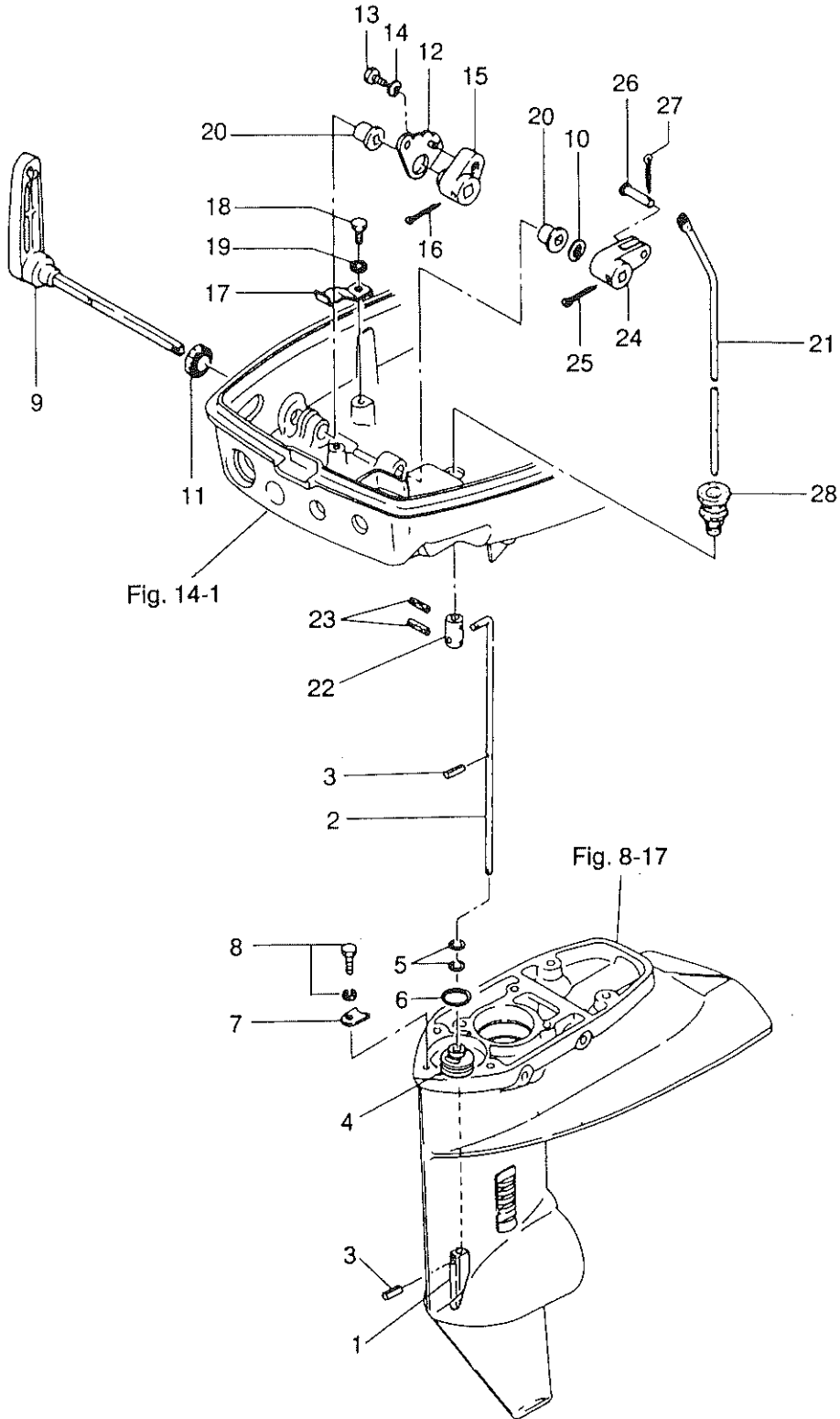



ブラケット・リバースロック(Ⅰ型) 9.9C ~ #68089  
 Fig. 11 BRACKET・REVERSE LOCK(Ⅰ) 15C ~ #37279  
 18D ~ #86382

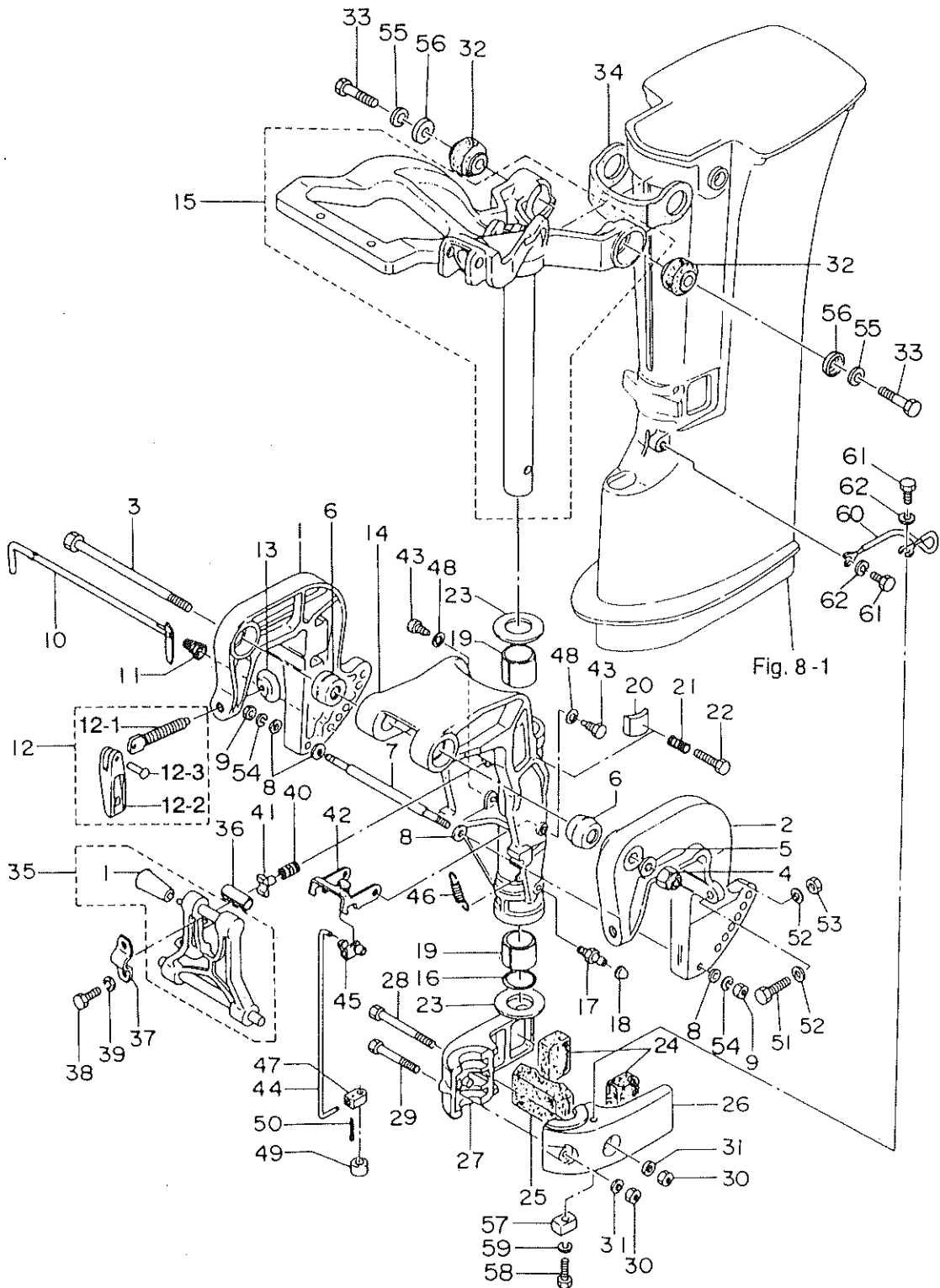

見出番号 Ref. No.	部品番号 Part No.	部 品 名 Part Name	個数 Q'ty			備 考 Remarks
			M 18 D	M 15 C	M 9.9 C	
11-1	350S62112-1	スターンブラケット R Stern Bracket R	1	1	1	
11-2	350S62113-1	スターンブラケット L Stern Bracket L	1	1	1	
11-3	350-62115-1	ブラケット ボルト Bracket Bolt	1	1	1	
11-4	930446-0800	ナイロンナット、8P1.25 Nylon Nut, 8P1.25	1	1	1	
11-5	334-66233-0	ワッシャ、8.1-16-1.5 Washer, 8.1-16-1.5	1	1	1	
11-6	338-62123-0	コニカルカラー、ブラケット Conical collar, Bracket	2	2	2	
11-7	350-62117-0	ディスタンスピース Distance Piece	1	1	1	
11-8	940103-0600	ワッシャ Washer	4	4	4	
11-9	930103-0600	ナット Nut	2	2	2	
11-10	350-62121-0	スラストロッド Thrust Rod	1	1	1	
11-11	369-62122-0	スプリング、スラストロッド Spring, Thrust Rod	1	1	1	
11-12	398S62100-0	クランプスクリュアッソ Clamp Screw Ass'y	2	2	2	
11-12-1	398-62103-0	* クランプスクリュ Clamp Screw	2	2	2	
11-12-2	332S62102-1	* ハンドル、クランプスクリュ Handle, Clamp Screw	2	2	2	
11-12-3	3C8-62104-0	* リベット、3-22 Rivet, 3-22	2	2	2	
11-13	332-62101-0	パッド、クランプスクリュ Pad, Clamp Screw	2	2	2	
11-14	350S62310-0	スウィベルブラケット Swivel Bracket	1	1	1	
11-15	350S62010-1	ステアリングシャフトアッソ Steering Shaft Ass'y	1	1	1	
11-16	350-62415-0	Oリング、3.5-22 O-Ring, 3.5-22	1	1	1	
11-17	344-67177-0	グリスニップル Grease Nipple	1	1	1	
11-18	344-67178-0	キャップ、グリスニップル Cap, Grease Nipple	1	1	1	
11-19	350-62417-0	ブッシング、24-30-30 Bushing, 24-30-30	2	2	2	
11-20	345-62441-0	フリクションプレート、ブラケット Friction Plate, Bracket	1	1	1	
11-21	346-62421-0	スプリング、フリクションプレート Spring, Friction Plate	1	1	1	
11-22	910103-0830	ボルト Bolt	1	1	1	
11-23	350-62423-0	スラストプレート Thrust Plate	2	2	2	
11-24	350-61302-0	マウントラバーロウ、サイド Mount Rubber Lower, Side	2	2	2	
11-25	350-61336-0	マウントラバーロウ、フロント Mount Rubber Lower, Front	1	1	1	
11-26	350S61402-1	マウントブラケット L Mount Bracket L	1	1	1	
11-27	350S61401-0	マウントブラケット R Mount Bracket R	1	1	1	

ブラケット・リバースロック(1型) 9.9C ~ #68089  
 Fig. 11 BRACKET・REVERSE LOCK(1) 15C ~ #37279  
 18D ~ #86382

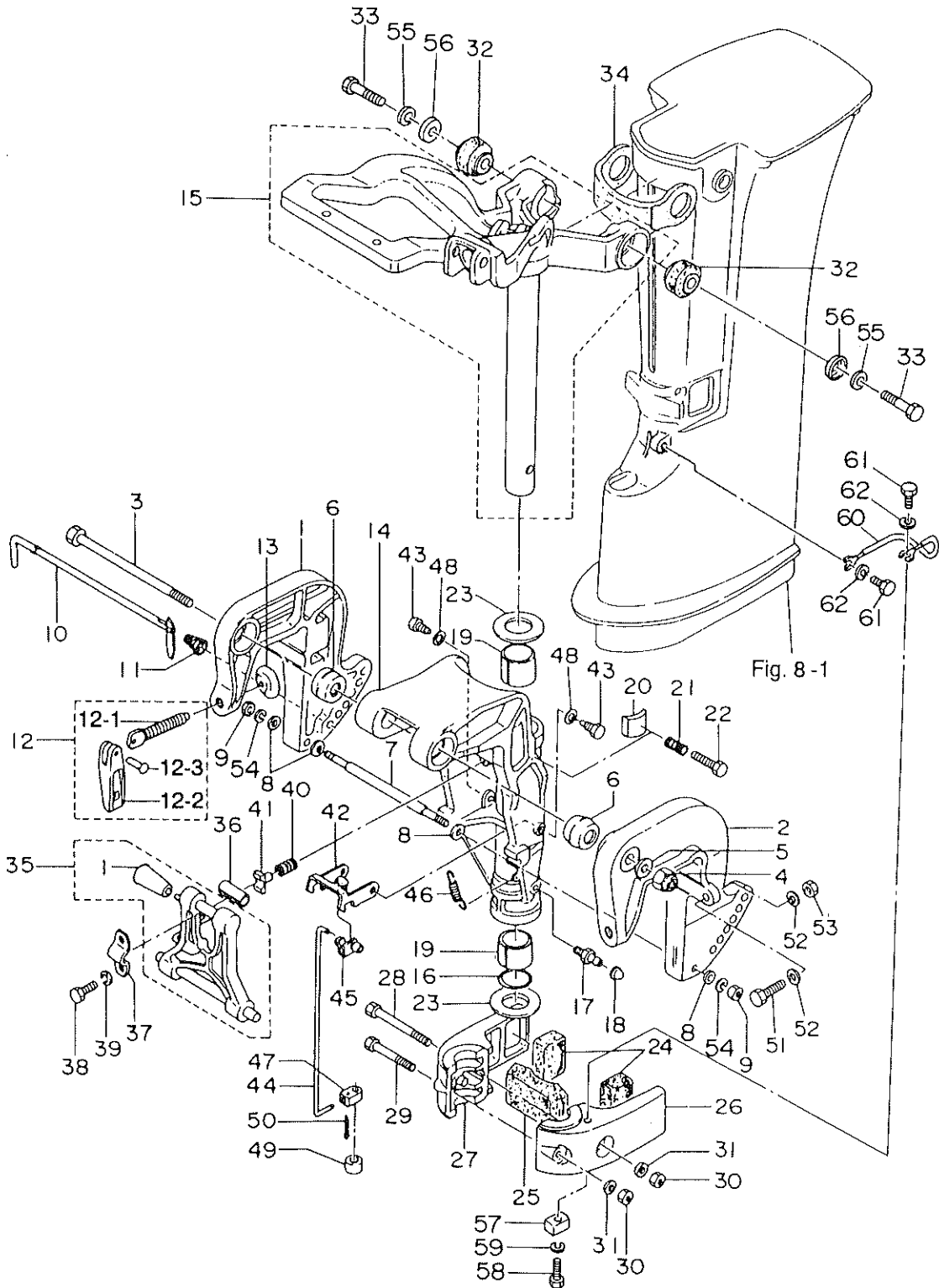

見出番号 Ref. No.	部品番号 Part No.	部 品 名 Part Name	個数 Q'ty			備 考 Remarks
			M 18 D	M 15 C	M 9.9 C	
11-28	910103-0885	ボルト Bolt	1	1	1	
11-29	910103-0852	ボルト Bolt	1	1	1	
11-30	930103-0800	ナット Nut	2	2	2	
11-31	334-66233-0	ワッシャ、8.1-16-1.5 Washer, 8.1-16-1.5	2	2	2	
11-32	350-61301-0	マウントラバーアッパー Mount Rubber Upper	2	2	2	
11-33	398-61307-0	ボルト、10-45 Bolt, 10-45	2	2	2	
11-34	350-61337-0	ダンパラバー Damper Rubber	1	1	1	
11-35	350S62431-0	チルトストッパアッシュ Tilt Stopper Asa'y	1	1	1	
11-35-1	336-62433-0	* グリップ、チルトストッパ Grip, Tilt Stopper	1	1	1	
11-36	350-62437-0	ブッシング、8.2-10-26.5 Bushing, 8.2-10-26.5	1	1	1	
11-37	350-62439-0	セットプレート、チルトストッパ Set Plate, Tilt Stopper	1	1	1	
11-38	910114-0818	ボルト Bolt	2	2	2	
11-39	941303-0800	スプリングワッシャ Spring Washer	2	2	2	
11-40	332-62421-0	フリクションスプリング、チルトストッパ Friction Spring, Tilt Stopper	1	1	1	
11-41	346-62438-0	セットピース Set Piece	1	1	1	
11-42	350-66322-0	リバースロック Reverse Lock	1	1	1	
11-43	350-66307-0	ボルト、リバースロック Bolt, Reverse Lock	2	2	2	
11-44	350-66305-0	リンク、リバースロック Link, Reverse Lock	1	1	1	
11-45	345-05224-0	ø5 ロッドスナップ ø5 Rod Snap	1	1	1	
11-46	350-66315-0	スプリング、リバースロック Spring, Reverse Lock	1	1	1	
11-47	350-66302-0	ジョイント、リバースロックリンク Joint, Reverse Lock Link	1	1	1	
11-48	334-66233-0	ワッシャ、8.1-16-1.5 Washer, 8.1-16-1.5	2	2	2	
11-49	350-66337-0	スペーサ、6.1-12-12 Spacer, 6.1-12-12	1	1	1	トランサム (L・LL・UL) For transom (L. LL. UL)
11-50	951503-0212	スプリットピン Split Pin	1	1	1	
11-51	910103-0885	ボルト Bolt	2	2	2	オプション Option
11-52	940103-0800	ワッシャ Washer	4	4	4	オプション Option
11-53	930103-0800	ナット Nut	2	2	2	オプション Option
11-54	941303-0600	スプリングワッシャ Spring Washer	2	2	2	
11-55	940103-1000	ワッシャ Washer	2	2	2	
11-56	398-61308-0	ワッシャ Washer	2	2	2	

ブラケット・リバースロック (1型) 9.9C ~ #68089  
 Fig. 11 BRACKET · REVERSE LOCK (1) 15C ~ #37279  
 18D ~ #86382

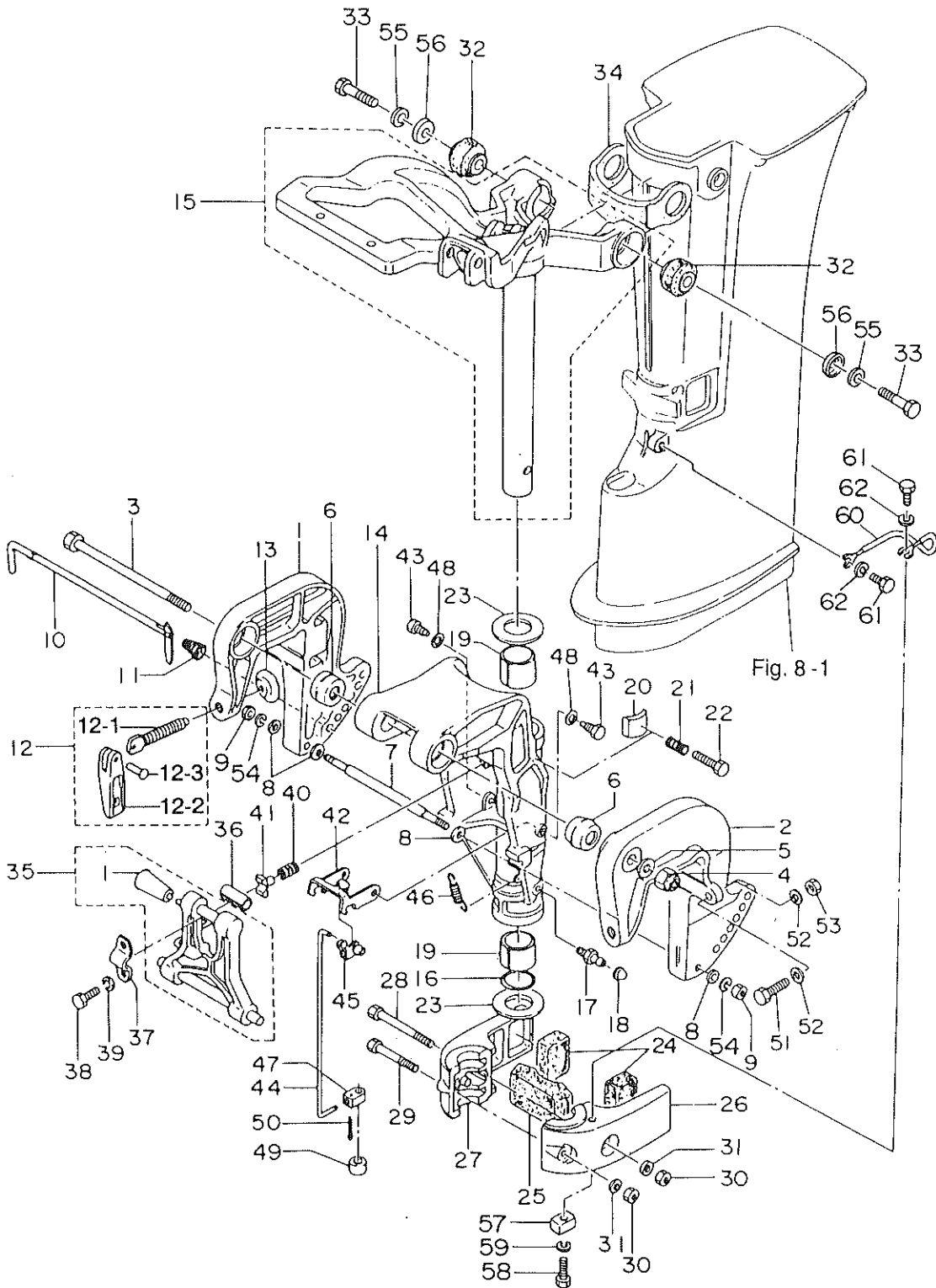





ブラケット (II型) 9.9C #68090 ~  
 Fig. 12 BRACKET (II) 15C #37280 ~  
 18D #86383 ~

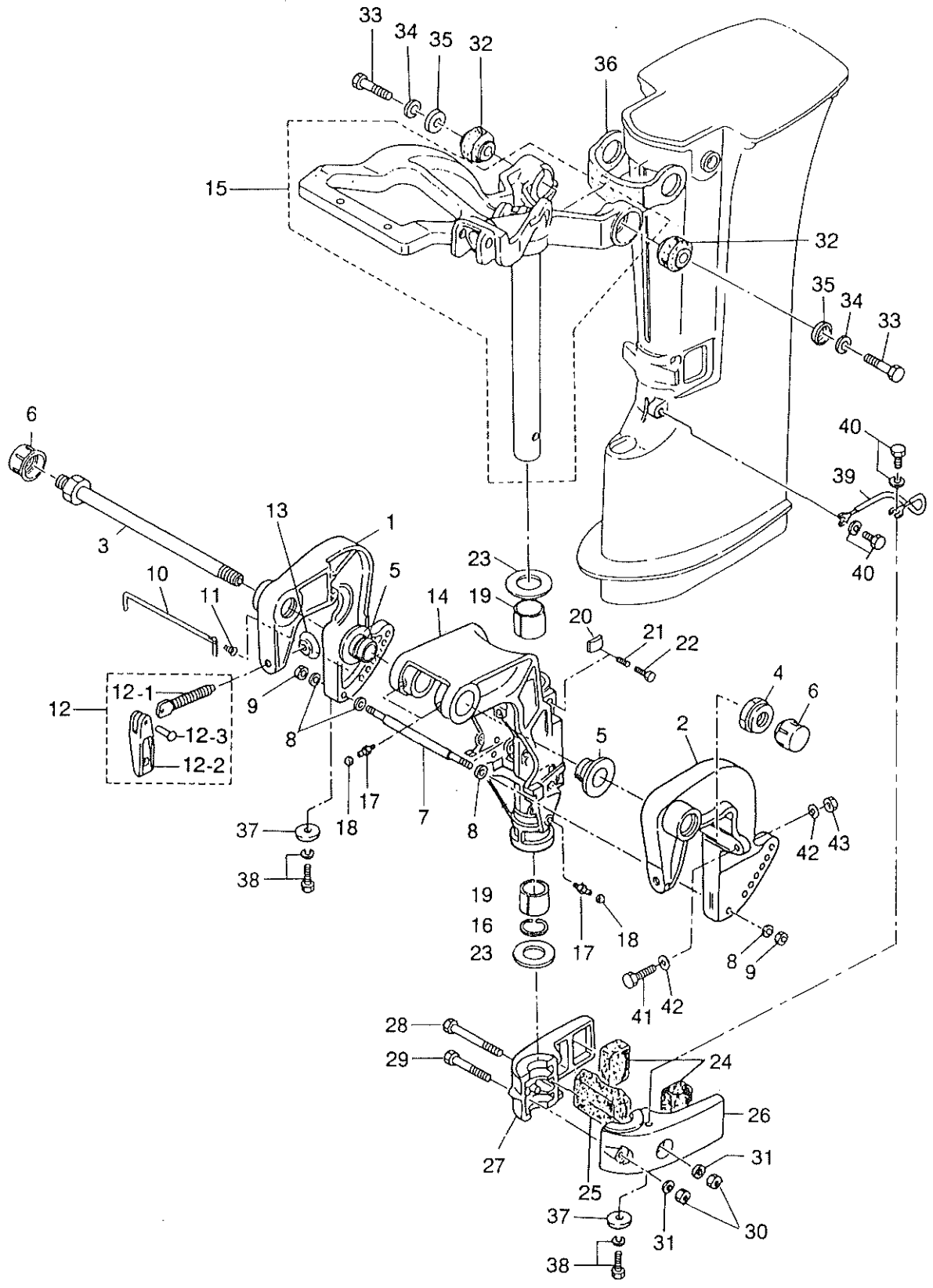

見出番号 Ref. No.	部品番号 Part No.	部 品 名 Part Name	個数 Q'ty			備 考 Remarks
			M 18 D	M 15 C	M 9.9 C	
12-1	3G2S62112-0	スターンブラケット R Stern Bracket R	1	1	1	
12-2	3G2S62113-0	スターンブラケット L Stern Bracket L	1	1	1	
12-3	346-62191-0	ブラケット ボルト Bracket Bolt	1	1	1	
12-4	346-62124-0	ナイロンナット、7/8 Nylon Nut, 7/8	1	1	1	
12-5	349-62126-0	ブッシング、ブラケットボルト Bushing, Bracket Bolt	2	2	2	
12-6	346-62127-0	キャップ Cap	2	2	2	
12-7	350-62117-0	ディスタンスピース Distance Piece	1	1	1	
12-8	940103-0600	ワッシャ Washer	4	4	4	
12-9	930103-0600	ナット Nut	2	2	2	
12-10	350-62121-0	スラストロッド Thrust Rod	1	1	1	
12-11	369-62122-0	スプリング、スラストロッド Spring, Thrust Rod	1	1	1	
12-12	398S62100-0	クランプスクリュアッシ Clamp Screw Ass'y	2	2	2	
12-12-1	398-62103-0	* クランプスクリュ Clamp Screw	2	2	2	
12-12-2	332S62102-1	* ハンドル、クランプスクリュ Handle, Clamp Screw	2	2	2	
12-12-3	3C8-62104-0	* リベット、3-22 Rivet, 3-22	2	2	2	
12-13	332-62101-0	パッド、クランプスクリュ Pad, Clamp Screw	2	2	2	
12-14	3G2S62310-0	スウィベルブラケット Swivel Bracket	1	1	1	
12-15	350S62010-1	ステアリングシャフトアッシ Steering Shaft Ass'y	1	1	1	
12-16	350-62415-0	Oリング、3.5-22 O-Ring, 3.5-22	1	1	1	
12-17	344-67177-0	グリスニップル Grease Nipple	3	3	3	
12-18	344-67178-0	キャップ、グリスニップル Cap, Grease Nipple	3	3	3	
12-19	350-62417-0	ブッシング、ブラケットシャフト Bushing, Bracket Shaft	2	2	2	
12-20	345-62441-0	フリクションプレート、ブラケット Friction Plate, Bracket	1	1	1	
12-21	346-62421-0	スプリング、フリクションプレート Spring, Friction Plate	1	1	1	
12-22	910103-0830	ボルト Bolt	1	1	1	
12-23	350-62423-0	スラストプレート Thrust Plate	2	2	2	
12-24	350-61302-0	マウントラバーロウ、サイド Mount Rubber Lower, Side	2	2	2	
12-25	350-61336-0	マウントラバーロウ、フロント Mount Rubber Lower, Front	1	1	1	
12-26	350S61402-1	マウントブラケット L Mount Bracket L	1	1	1	
12-27	350S61401-0	マウントブラケット R Mount Bracket R	1	1	1	

ブラケット(Ⅱ型) 9.9C #68090 ~  
 Fig. 12 BRACKET (Ⅱ) 15C #37280 ~  
 18D #86383 ~

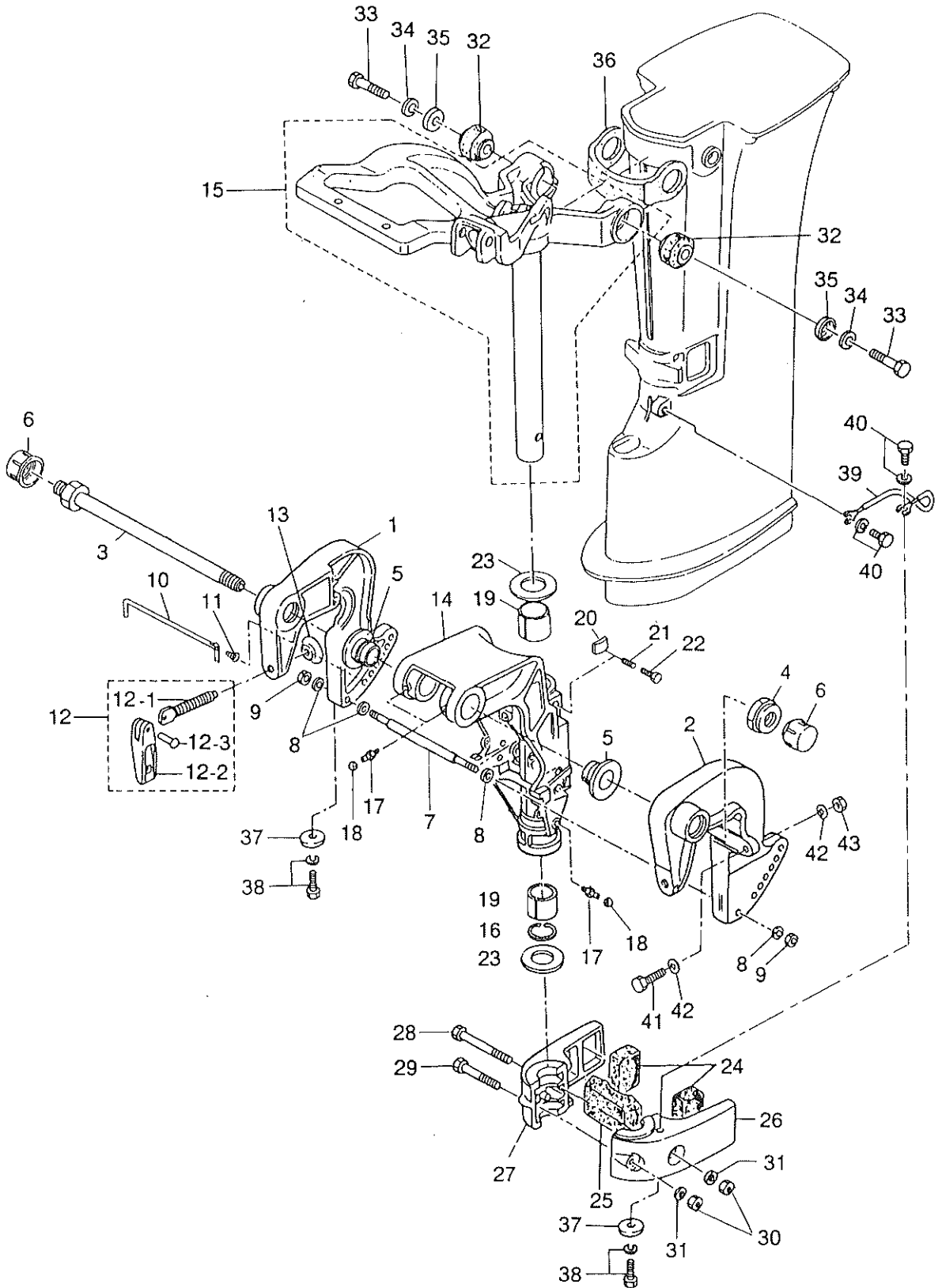

見出番号 Ref. No.	部品番号 Part No.	部 品 名 Part Name	個数 Q'ty			備 考 Remarks
			M 18 D	M 15 C	M 9.9 C	
12-28	910103-0885	ボルト Bolt	1	1	1	
12-29	910103-0852	ボルト Bolt	1	1	1	
12-30	930103-0800	ナット Nut	2	2	2	
12-31	334-66233-0	ワッシャ、8.1-16-1.5 Washer, 8.1-16-1.5	2	2	2	
12-32	350-61301-0	マウントラバーアッパ Mount Rubber Upper	2	2	2	
12-33	398-61307-0	ボルト、10-45 Bolt, 10-45	2	2	2	
12-34	940103-1000	ワッシャ Washer	2	2	2	
13-35	398-61308-0	ワッシャ Washer	2	2	2	
12-36	350-61337-0	ダンパラバー Damper Rubber	1	1	1	
12-37	338-60218-0 <sup>ス</sup>	アノード Anode	2	2	2	
12-38	910103-5620	ボルト Bolt	2	2	2	
12-39	398-62396-0	アースワイヤ Ground Wire	1	1	1	
12-40	<sup>5612</sup> 910103- <del>6610</del>	ボルト Bolt	2	2	2	
12-41	910103-0885	ボルト Bolt	2	2	2	オプション Option
12-42	940103-0800	ワッシャ Washer	4	4	4	オプション Option
12-43	930103-0800	ナット Nut	2	2	2	オプション Option

リバースロック(Ⅱ型) 9.9C #68090 ~  
**Fig. 13 REVERSE LOCK (Ⅱ)** 15C #37280 ~  
 18D #86383 ~

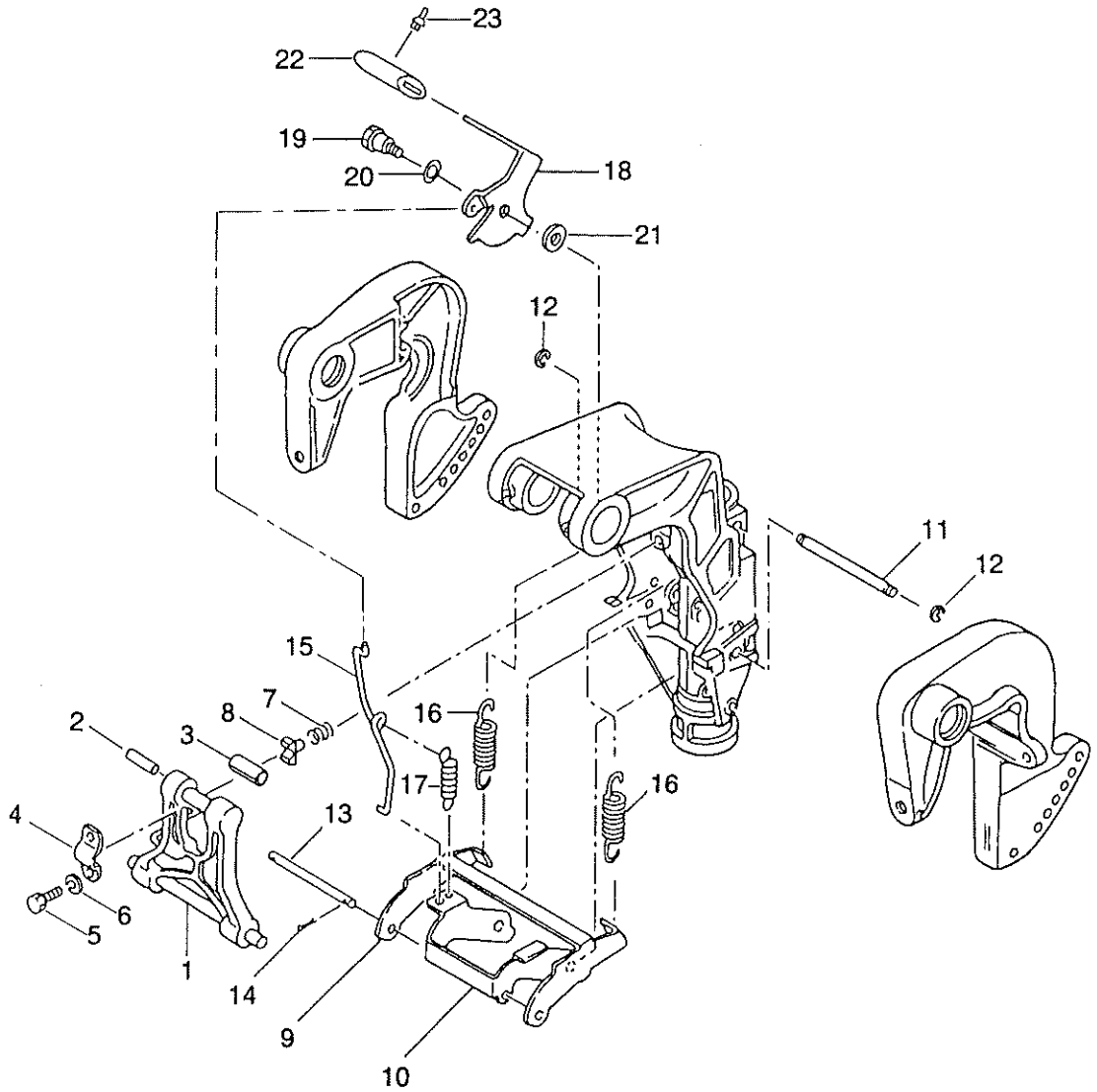

見出番号 Ref. No.	部品番号 Part No.	部 品 名 Part Name	個数 Q'ty			備 考 Remarks
			M 18 D	M 15 C	M 9.9 C	
13-1	3G2S62431-0	チルトストッパ Tilt Stopper	1	1	1	
13-2	951403-0535	スプリングピン Spring Pin	1	1	1	
13-3	350-62437-0	ブッシング、8.2 - 10 - 26.5 Bushing, 8.2 - 10 - 26.5	1	1	1	
13-4	350-62439-0	セットプレート、チルトストッパ Set Plate, Tilt Stopper	1	1	1	
13-5	910114-0818	ボルト Bolt	2	2	2	
13-6	941303-0800	スプリングワッシャ Spring Washer	2	2	2	
13-7	3C8-62421-0	フリクションスプリング、チルトストッパ Friction Spring, Tilt Stopper	1	1	1	
13-8	346-62438-0	セットピース Set Piece	1	1	1	
13-9	3G2-66351-0	リバースロック A Reverse Lock A	1	1	1	
13-10	3G2-66313-0	アーム、リバースロック Arm, Reverse Lock	1	1	1	
13-11	3G2-66319-0	シャフト、リバースロック A Shaft, Reverse Lock A	1	1	1	
13-12	945303-0600	Eリング、6 E-Ring, 6	2	2	2	
13-13	3G2-66321-0	ロッド、リバースロック A Rod, Reverse Lock A	1	1	1	
13-14	951503-0212	スプリットピン、2 - 12 Sprit Pin, 2 - 12	1	1	1	
13-15	3G2-66312-0	リンク、リバースロック A Link, Reverse Lock A	2	2	2	
13-16	3G2-66331-0	スプリング、リバースロック Spring, Reverse Lock	2	2	2	
13-17	350-66315-0	スプリング、リバースロックリンク Spring, Reverse Lock Link	1	1	1	
13-18	3G2-66311-0	レバー、リバースロック Lever, Reverse Lock	1	1	1	
13-19	338-05254-0	シャフト、リバースロックレバ Shaft, Reverse Lock Lever	1	1	1	
13-20	941403-0800	ウェーブワッシャ Wave Washer	1	1	1	
13-21	332-66308-0	ワッシャ、6.5 - 16 - 1.5 Washer, 6.5 - 16 - 1.5	1	1	1	
13-22	346-66333-0	グリップ、リバースロックレバ Grip, Reverse Lock Lever	1	1	1	
13-23	346-66334-0	ストッパ、グリップ Stopper, Grip	1	1	1	

モータカバー  
 Fig. 14 MOTOR COVER

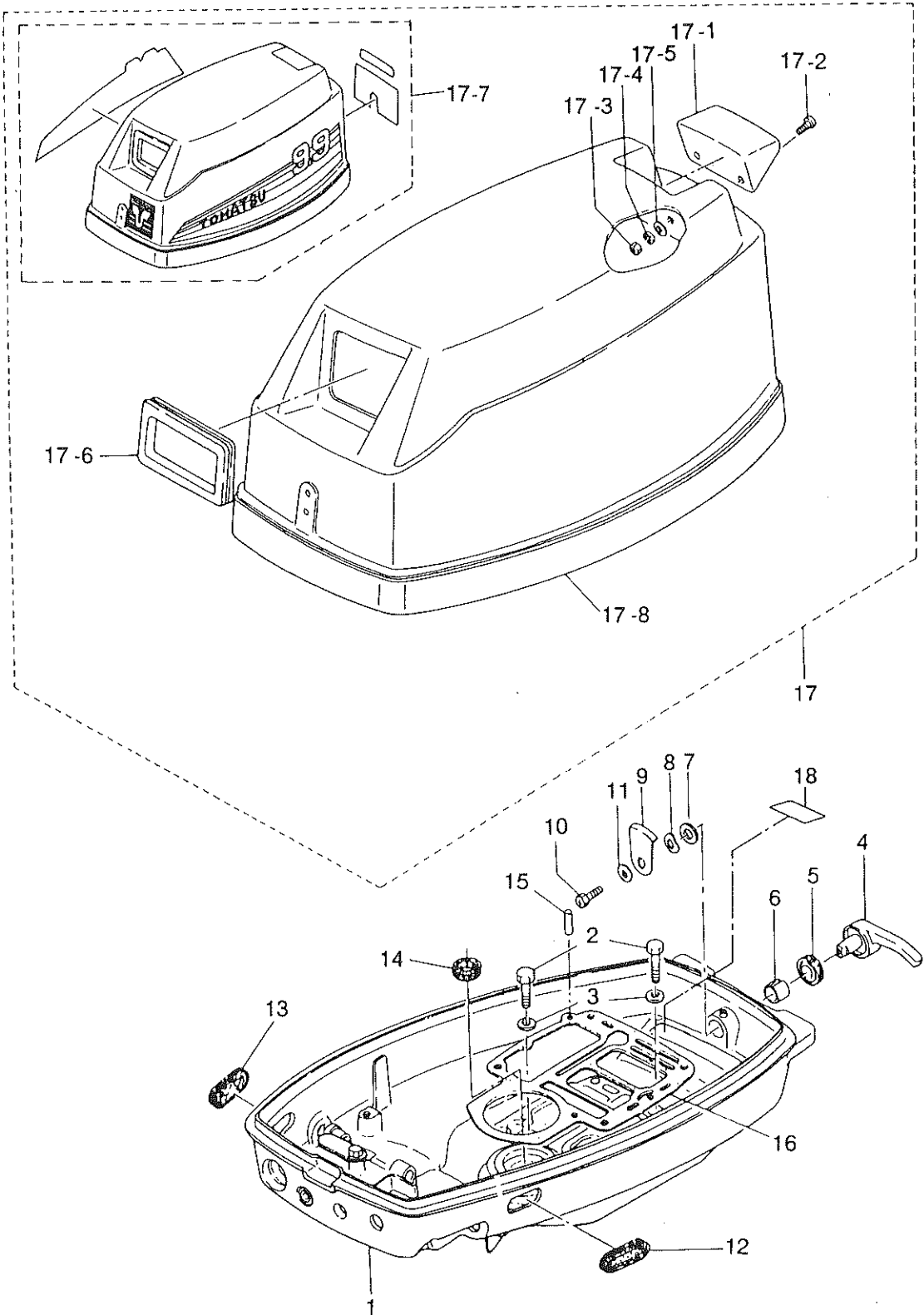

見出番号 Ref. No.	部品番号 Part No.	部 品 名 Part Name	個数 Q'ty			備 考 Remarks
			M 18 D	M 15 C	M 9.9 C	
14-1	350S67100-2	モータカバーロウ Motor Cover Lower	1	1	1	
14-2	910114-0620	ボルト Bolt	2	2	2	
14-3	940103-0600	ワッシャ Washer	2	2	2	
14-4	338S67141-0	フックレバー Hook Lever	1	1	1	
14-5	338-67147-0	シールリング、フックレバー Seal Ring Hook Lever	1	1	1	ø13.8 - ø22 - 3.7mm
14-6	350-67105-0	ブッシング、14 - 16.5 - 17.7 Bushling, 14 - 16.5 - 17.7	1	1	1	
14-7	3C8-67146-0	ワッシャ、14 - 22 - 1 Washer, 14 - 22 - 1	1	1	1	
14-8	941403-1400	ウェーブワッシャ、d=14 Wave Washer, d=14	1	1	1	
14-9	345-67142-1	カバーフック Cover Hook	1	1	1	
14-10	910103-0612	ボルト Bolt	1	1	1	
14-11	3C8-66308-0	ワッシャ、6 - 16 - 1.5 Washer, 6 - 16 - 1.5	1	1	1	
14-12	346-67165-0	グロメットB、モータカバーロウ Grommet B, Motor Cover Lower	1	1	1	
14-13	353-67162-0	グロメット、バッテリーコード Grommet, Battery Cord	1	1	1	
14--14	350-01215-1	オイルシール、12.8 - 25 - 7 Oil Seal, 12.8 - 25 - 7	1	1	1	
14-15	345-01111-0	ノック、6 - 12 Dowel Pin, 6 - 12	2	2	2	
14-16	350-01303-1	ガスケット、エンジンベース Gasket, Engine Base	1	1	1	
14-17	3G4S67500-0	モータカバーアッパアッシ Motor Cover Upper Ass'y	1			
	3G3S67500-0	モータカバーアッパアッシ Motor Cover Upper Ass'y		1		
	3G2S67500-0	モータカバーアッパアッシ Motor Cover Upper Ass'y			1	
14-17-1	346S67521-0	* チルトハンドル Tilt Handle	1	1	1	
14-17-2	921503-0620	* スクリュー Screw	2	2	2	
14-17-3	930121-0600	* ナット Nut	2	2	2	
14-17-4	941322-0600	* スプリングワッシャ Spring Washer	2	2	2	
14-17-5	309-70016-0	* ワッシャ、6.5 - 16 - 2.0 Washer, 6.5 - 16 - 2.0	2	2	2	
14-17-6	344-67503-0	* シールラバー、スタータ Seal Rubber, Starter	1	1	1	
14-17-7	3G4S87801-0	* デカルセット Decal Set	1			
	3G3S87801-0	* デカルセット Decal Set		1		
	3G2S87801-0	* デカルセット Decal Set			1	
14-17-8	3A1-67501-0	* シールラバ、モータカバーアッパ Seal Rubber, Moter Cover Upper	1	1	1	
14-18	332-72025-0	ラベル、スパークプラグ Label, Spark Plug	1	1	1	



セパレートフュエルタンク(プラスチック)・アクセサリー  
 Fig. 15 SEPARATE FUEL TANK (Plastic) • ACCESSORIES

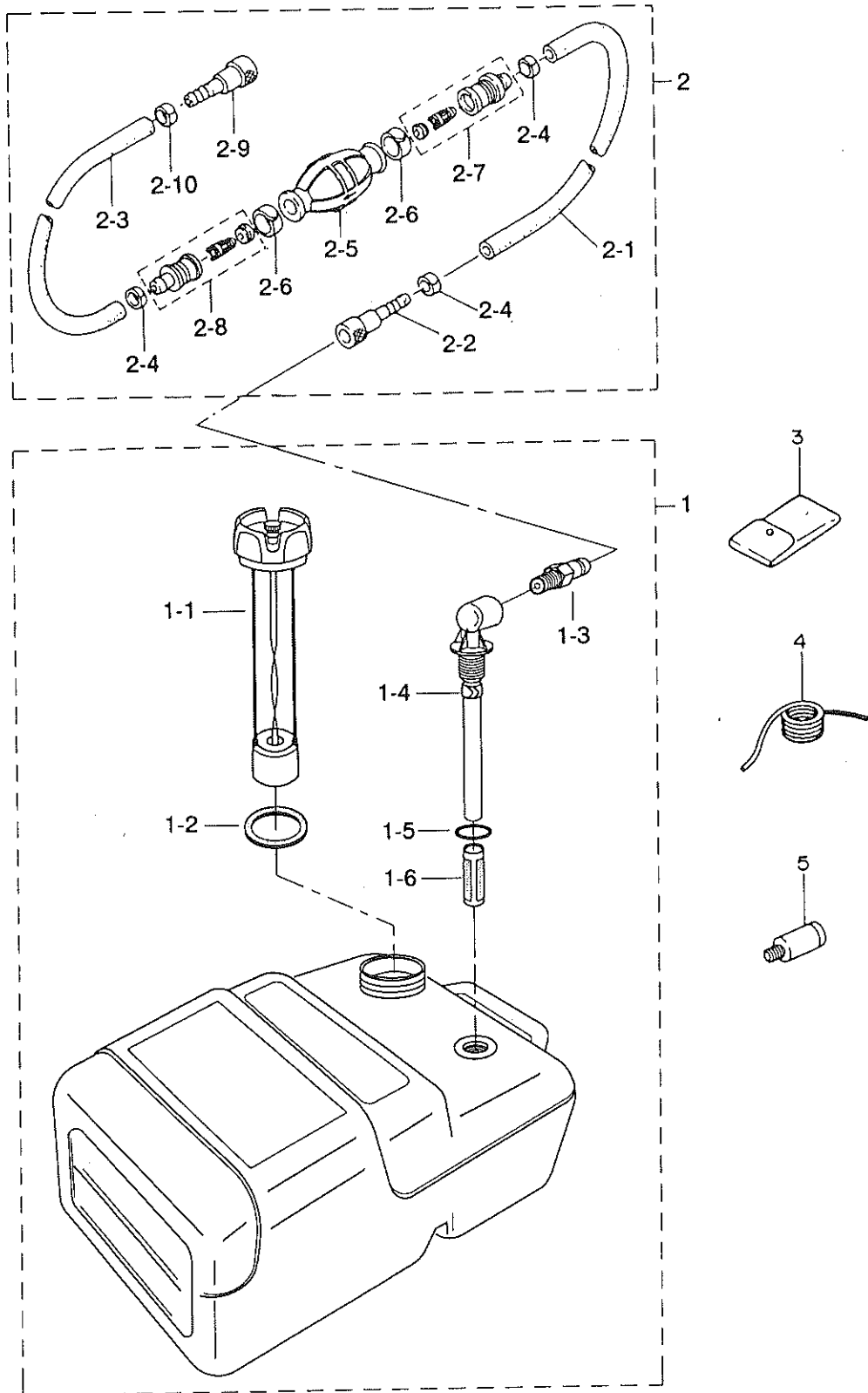

見出番号 Ref. No.	部品番号 Part No.	部 品 名 Part Name	個数 Q'ty			備 考 Remarks
			M 18 D	M 15 C	M 9.9 C	
15-1	3C7-70177-0	フュエルタンクアッシ (25L) Fuel Tank Ass'y (25L)	1	1	1	
15-1-1	3C7-70050-0	* フュエルゲージベンテッドキャップアッシ Fuel Gauge Vented Cap Ass'y	1	1	1	
15-1-2	3C7-70021-0	* キャップガスケット Cap Gasket	1	1	1	
15-1-3	3E0-70270-0	* メイルクイックコネクト Male Quick Connector	1	1	1	
15-1-4	3C7-70155-0	* フュエルピクアップエルボ Elbow Tubing and Clamp Ass'y	1	1	1	
15-1-5	3C7-70199-0	* Oリング O-Ring	1	1	1	
15-1-6	3C7-70113-0	* フィルタ Filter	1	1	1	
15-2	3B7-70200-3	プライマバルブアッシ Primer Bulb Ass'y	1	1	1	
15-2-1	98AB-7-1600	* フュエルパイプ A Fuel Pipe A	1	1	1	
15-2-2	3B2-70281-0	* フュエルコネクタ (タンク、フィメール) Fuel Connector (Tank side, Female)	1	1	1	
15-2-3	98AB-7-0700	* フュエルパイプ B Fuel Pipe B	1	1	1	
15-2-4	332-70201-0	* クランプ Clamp	4	4	4	
15-2-5	3C7-70211-0	* プライマバルブ Primer Bulb	1	1	1	
15-2-6	3C7-70217-0	* クランプ Clamp	2	2	2	
15-2-7	3C7-70220-1	* ジョイント A アッシ IN Joint A Ass'y IN	1	1	1	
15-2-8	3C7-70224-1	* ジョイント A アッシ OUT Joint A Ass'y OUT	1	1	1	
15-2-9	3B2-70250-1	* フュエルコネクタ (エンジン、フィメール) Fuel Connector (Engine side, Female)	1	1	1	
15-3	332-72100-0	ツールアッシ Tool Ass'y	1	1	1	
15-4	332-72201-0	ロープ Rope	1	1	1	
15-5	336-60007-0	フラッシングプラグ Flushing Plug	1	1	1	

オプションパーツリモートコントロール  
**Fig. 16 POTENTIAL PARTS REMOTE CONTROL**

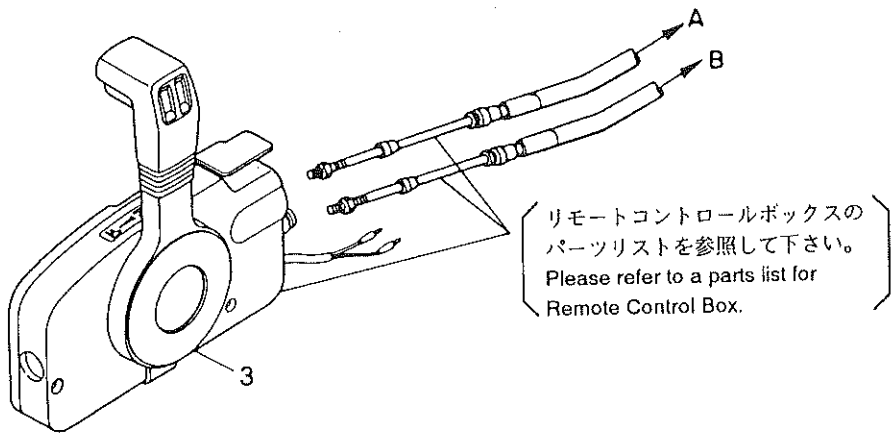
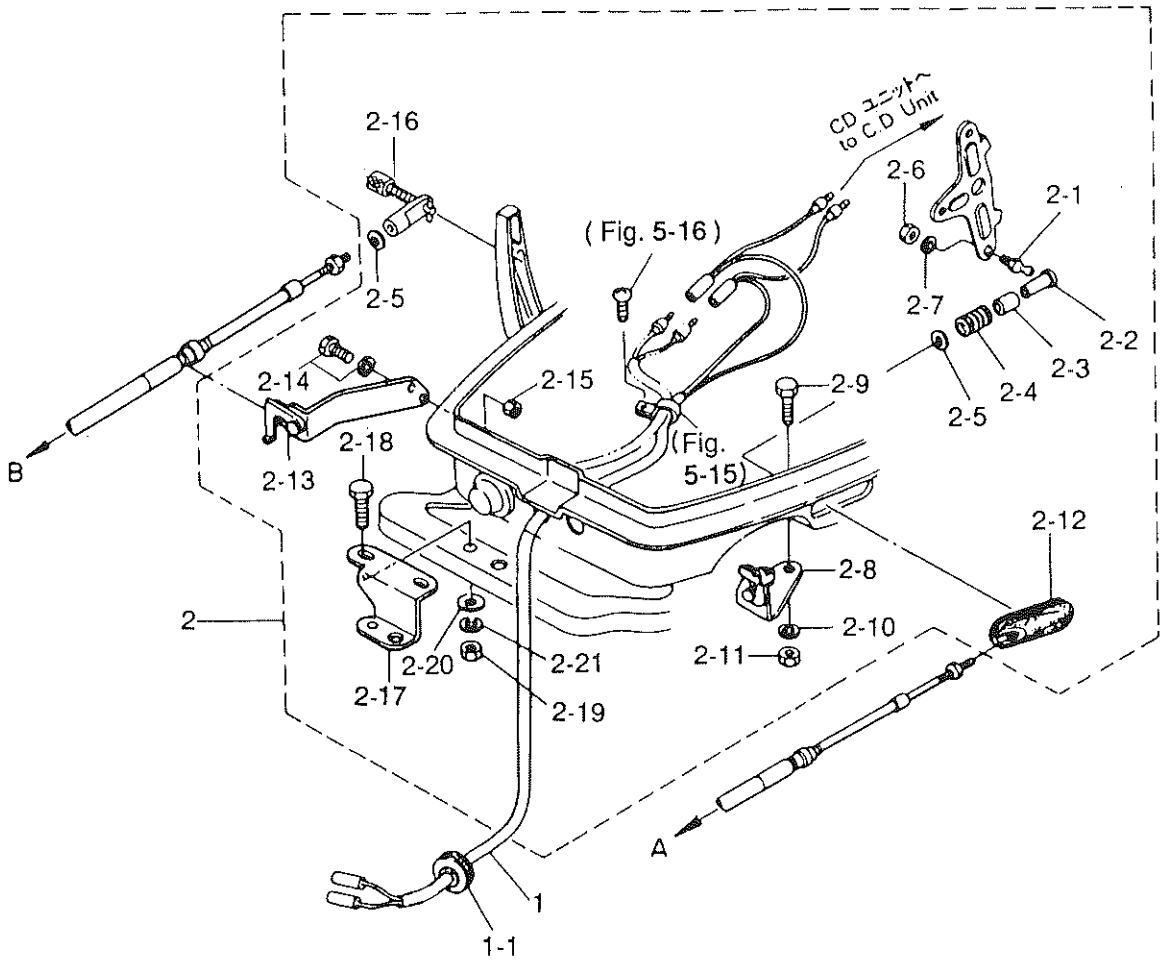

見出番号 Ref. No.	部品番号 Part No.	部 品 名 Part Name	個数 Q'ty			備 考 Remarks
			M 18 D	M 15 C	M 9.9 C	
16-1	361-83853-0	リモコンストップコード 3.9m R.C. Stop Cord 3.9m	1	1	1	
	361-83858-0	リモコンストップコード 5.9m R.C. Stop Cord 5.9m	1	1	1	
16-1-1	345-76023-0	* グロメット、ストップコード Grommet, Stop Cord	1	1	1	
16-2	398-83880-1	S. リモコンフィッティングパーツアッシ S.R.C. Fitting Parts Ass'y	1	1	1	インチスクリュー用 for inch screw
16-2-1	345-83721-0	* ボールジョイント Ball Joint	1	1	1	?
16-2-2	3A1-83722-0	* ボールホルダ Ball Holder	1	1	1	インチスクリュー用 for inch screw
16-2-3	332-83723-0	* ホルダキャップ Holder Cap	1	1	1	
16-2-4	332-83724-0	* キャップスプリング Cap Spring	1	1	1	
16-2-5	332-83725-0	* ワッシャ、5.5 - 14 - 1.2 Washer, 5.5 - 14 - 1.2	2	2	2	
16-2-6	930103-0600	* ナット Nut	1	1	1	
16-2-7	941303-0600	* スプリングワッシャ Spring Washer	1	1	1	
16-2-8	350-83820-0	* ケーブルクリップアッシ Cable Clip Ass'y	1	1	1	
16-2-9	910103-0518	* ボルト Bolt	2	2	2	
16-2-10	941303-0500	* スプリングワッシャ Spring Washer	2	2	2	
16-2-11	930103-0500	* ナット Nut	2	2	2	
16-2-12	346-83732-0	* グロメット、スロットルケーブル Grommet, Throttle Cable	1	1	1	
16-2-13	350-83870-0	* クラッチケーブルクリップアッシ Clutch Cable Clip Ass'y	1	1	1	
16-2-14	910103-6616	* ボルト Bolt	2	2	2	
16-2-15	930103-0600	* ナット Nut	2	2	2	
16-2-16	3A1-83710-1	* スリーブ B ガイドアッシ Sleeve B Guide Ass'y	1	1	1	インチスクリュー用 for inch screw
16-2-17	346-84830-1	* ステアリングフックプレート Steering Hook Plate	1	1	1	
16-2-18	910103-0830	* ボルト Bolt	2	2	2	
16-2-19	930103-0800	* ナット Nut	2	2	2	
16-2-20	941303-0800	* スプリングワッシャ Spring Washer	2	2	2	
16-2-21	940103-0800	* ワッシャ Washer	2	2	2	
16-3	3B7-84350-0	リモコンボックスアッシ (RC5C) Remote Control Box Ass'y (RC5C)	1	1	1	for EP
	3B7-84360-0	リモコンボックスアッシ (RC5D) Remote Control Box Ass'y (RC5D)	1	1	1	for F

オプションパーツドラックリンク/リバースロック  
 Fig. 17 OPTIONAL PARTS DRAG LINK/REVERS LOCK

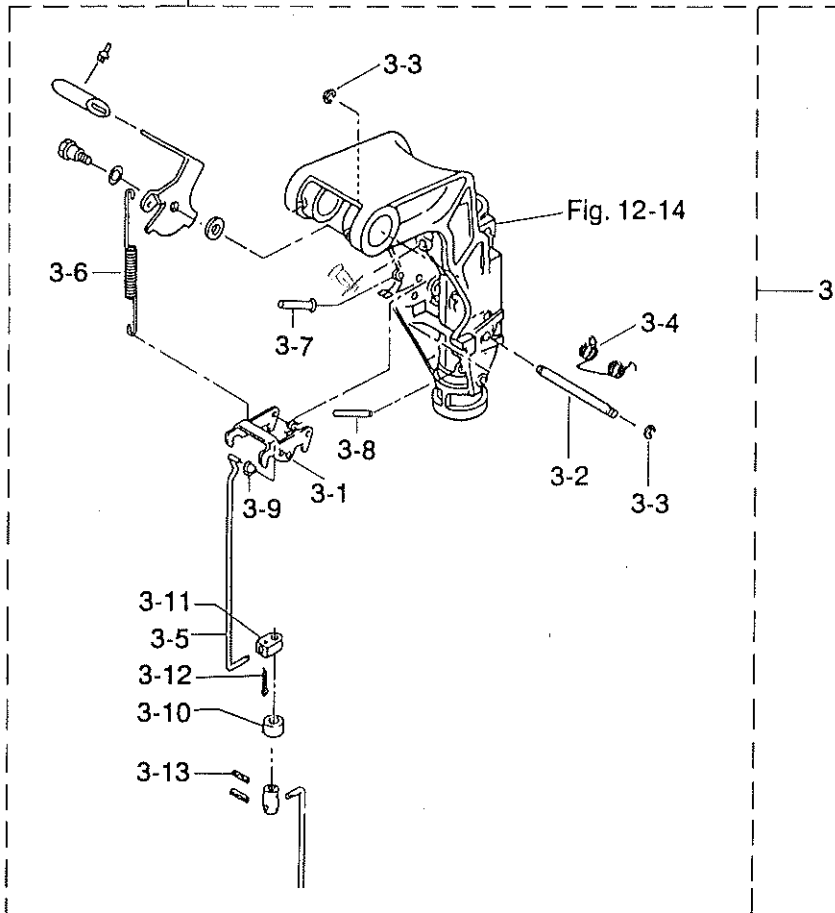
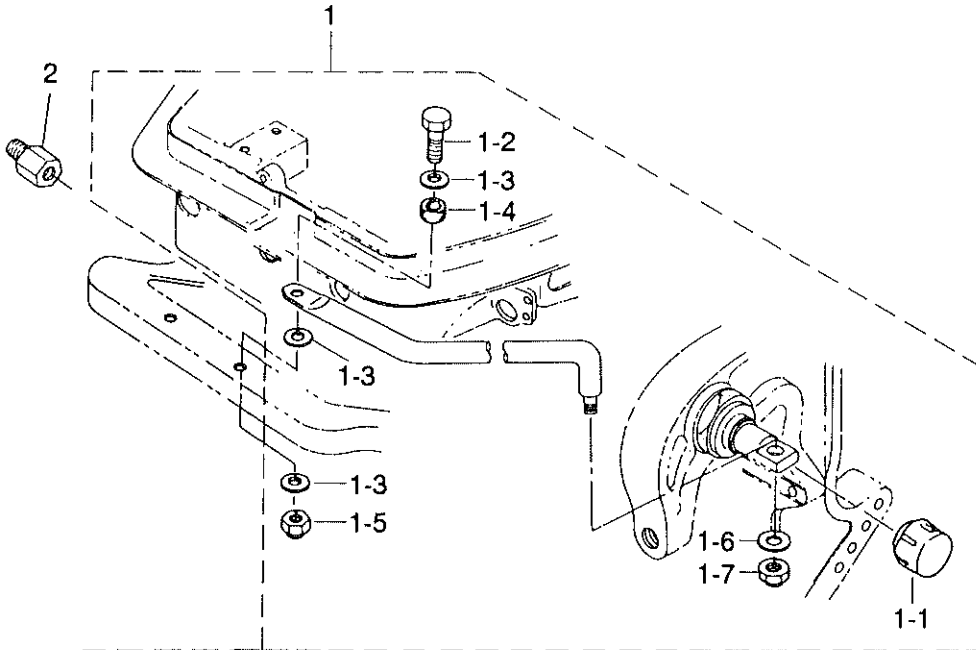

見出番号 Ref. No.	部品番号 Part No.	部 品 名 Part Name	個数 Q'ty			備 考 Remarks
			M 18 D	M 15 C	M 9.9 C	
17-1	3G2-84905-0	ドラックリンク G アッシ Drag Link G Ass'y	1	1	1	
17-1-1	3F3-84908-0	* シールリング、ドラックリンク Seal Ring, Drag Link	1	1	1	
17-1-2	910103-0840	* ボルト Bolt	1	1	1	
17-1-3	940103-0800	* ワッシャ Washer	3	3	3	
17-1-4	3G2-84914-0	* カラー、8.1 - 10.5 - 6.5 Collar, 8.1 - 10.5 - 6.5	1	1	1	
17-1-5	930403-0800	* ナイロンナット、8P1.25 Nylon Nut, 8P1.25	1	1	1	
17-1-6	353-84916-0	* ワッシャ、9.6 - 18 - 2 Washer, 9.6 - 18 - 2	1	1	1	
17-1-7	353-84918-0	* ナイロンナット、3/8 Nylon Nut, 3/8	1	1	1	
17-2	353-84904-0	スペーサ、ドラックリンクステアリング Spacer, Drag Link Steering	1	1	1	
17-3	3G2-66901-0	シフトレバー、リバースロック キット Shift Lever, Reverse Lock Kit	1	1	1	
17-3-1	3B2-66322-0	* リバースロック B Reverse Lock B	1	1	1	セット販売 To be purchased as an Ass'y
17-3-2	3G2-66324-0	* シャフト、リバースロック B Shaft, Reverse Lock B	1	1	1	
17-3-3	945303-0500	* E リング、d=5 E-Ring, d=5	2	2	2	
17-3-4	369-62434-0	* スプリング、リバースロック B Spring, Reverse Lock B	1	1	1	
17-3-5	3G2-66305-0	* リンク、リバースロック B Link, Reverse Lock B	1	1	1	
17-3-6	3G2-62434-0	* スプリング B、リバースロックレバ Spring B, Reverse Lock Lever	1	1	1	
17-3-7	350-66223-0	* ピン Pin	1	1	1	
17-3-8	951403-0535	* スプリングピン Spring Pin	1	1	1	
17-3-9	345-05224-0	* ø5 ロッドスナップ ø5 Rod Snap	1	1	1	
17-3-10	350-66337-0	* スペーサ、6.1 - 12 - 12 Spacer, 6.1 - 12 - 12	1	1	1	
17-3-11	350-66302-0	* ジョイント、リバースロックリンク Joint, Reverse Lock Link	1	1	1	
17-3-12	951503-0212	* スプリットピン、2 - 12 Split Pin, 2 - 12	1	1	1	
17-3-13	951403-0312	* スプリングピン、3 - 12 Spring Pin, 3 - 12	1	1	1	

オプションパーツ電気スタータ  
**Fig. 18 POTIONAL PARTS ELECTRIC STARTER**

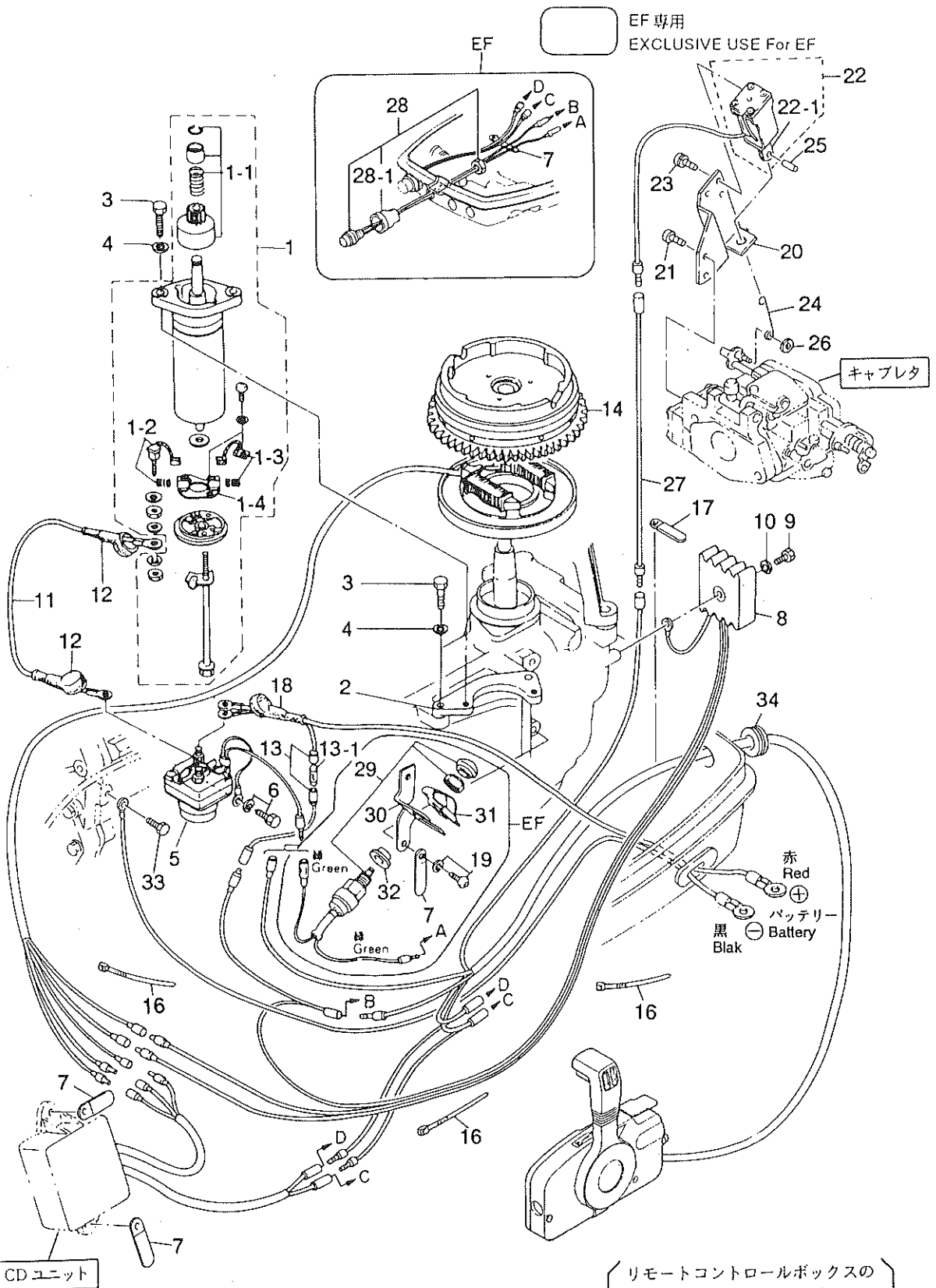

見出番号 Ref. No.	部品番号 Part No.	部 品 名 Part Name	個数 Q'ty			備 考 Remarks
			M 18 D	M 15 C	M 9.9 C	
18-1	350-76010-0	スタータモータアッシ Starter Motor Ass'y	1	1	1	for EP, EF
18-1-1	350-76015-0	* ピニオンアッシ Pinion Ass'y	1	1	1	for EP, EF
18-1-2	350-76012-0	* カーボンブラシ (+) (スプリング付) Carbon Brush (+) (with Spring)	1	1	1	for EP, EF
18-1-3	350-76013-0	* カーボンブラシ (-) (スプリング付) Carbon Brush (-) (with Spring)	1	1	1	for EP, EF
18-1-4	350-76014-0	* ブラシホルダ Brush Holder	1	1	1	for EP, EF
18-2	350-76011-0	ブラケット、スタータモータ Bracket, Starter Motor	1	1	1	for EP, EF
18-3	916103-0830	ボルト Bolt	4	4	4	for EP, EF
18-4	941303-0800	スプリングワッシャ Spring Washer	4	4	4	for EP, EF
18-5	346-76040-0	ソレノイド、スタータ Solenoid, Starter	1	1	1	for EP, EF
18-6	910103-6618	ボルト Bolt	1	1	1	for EP, EF
18-7	398-06972-0	クランプ、6.5 - 67P Clamp, 6.5 - 67P	4	4	4	for EP, EF
18-8	361-76060-0	レクチファイアコンプリート Rectifier Complete	1	1	1	for EP, EF
18-9	921503-0525	スクリュ Screw	1	1	1	for EP, EF
18-10	941303-0500	スプリングワッシャ Spring Washer	1	1	1	for EP, EF
18-11	3B2-76147-1	スタータコード Starter Cord	1	1	1	200mm for EP, EF
18-12	3A3-76145-0	キャップ、スタータターミナル Cap, Starter Terminal	2	2	2	for EP, EF
18-13	3B2-76062-0	* ヒューズワイヤアッシ Fuse Wire Ass'y	1	1	1	for EP, EF
18-13-1	346-76212-0	* ヒューズ 15A Fuse 15A	1	1	1	for EP, EF
18-14	3G2-06091-0	* フライホイールカップ (リングギア付) Flywheel Cup (with Ring Gear)	1	1	1	for EP, EF
18-15	3B2-76120-0	バッテリーコード Battery Cord	1	1	1	2,000mm for EP, EF
18-16	353-84398-0	バンド、リードワイヤ Band, Lead Wire	2 1	2 1	2 1	for EP : 2 for EF : 1
18-17	309-06972-0	クランプ、6.5 - 47.5P Clamp, 6.5 - 47.5P	1	1	1	for EP
18-18	3B7-76145-0	キャップ、コード Cap, Cord	1	1	1	for EP, EF
18-19	921503-6612	スクリュ Screw	1 2	1 2	1 2	for EP : 1 for EF : 2
18-20	3G2-76055-1	ブラケット、チョークソレノイド Bracket, Choke Solenoid	1	1	1	for EP
18-21	921503-6512	スクリュ Screw	2	2	2	for EP
18-22	361-76050-0	チョークソレノイド Choke Solenoid	1	1	1	for EP
18-22-1	361-76073-0	* プランジャ、チョークソレノイド Plunger, Choke Solenoid	1	1	1	
18-23	921503-6408	スクリュ Screw	3	3	3	for EP
18-24	3G2-76057-1	フック、チョークソレノイド Choke, Solenoid	1	1	1	for EP



オプションパーツ電気スタータ  
**Fig. 18 POTIONAL PARTS ELECTRIC STARTER**

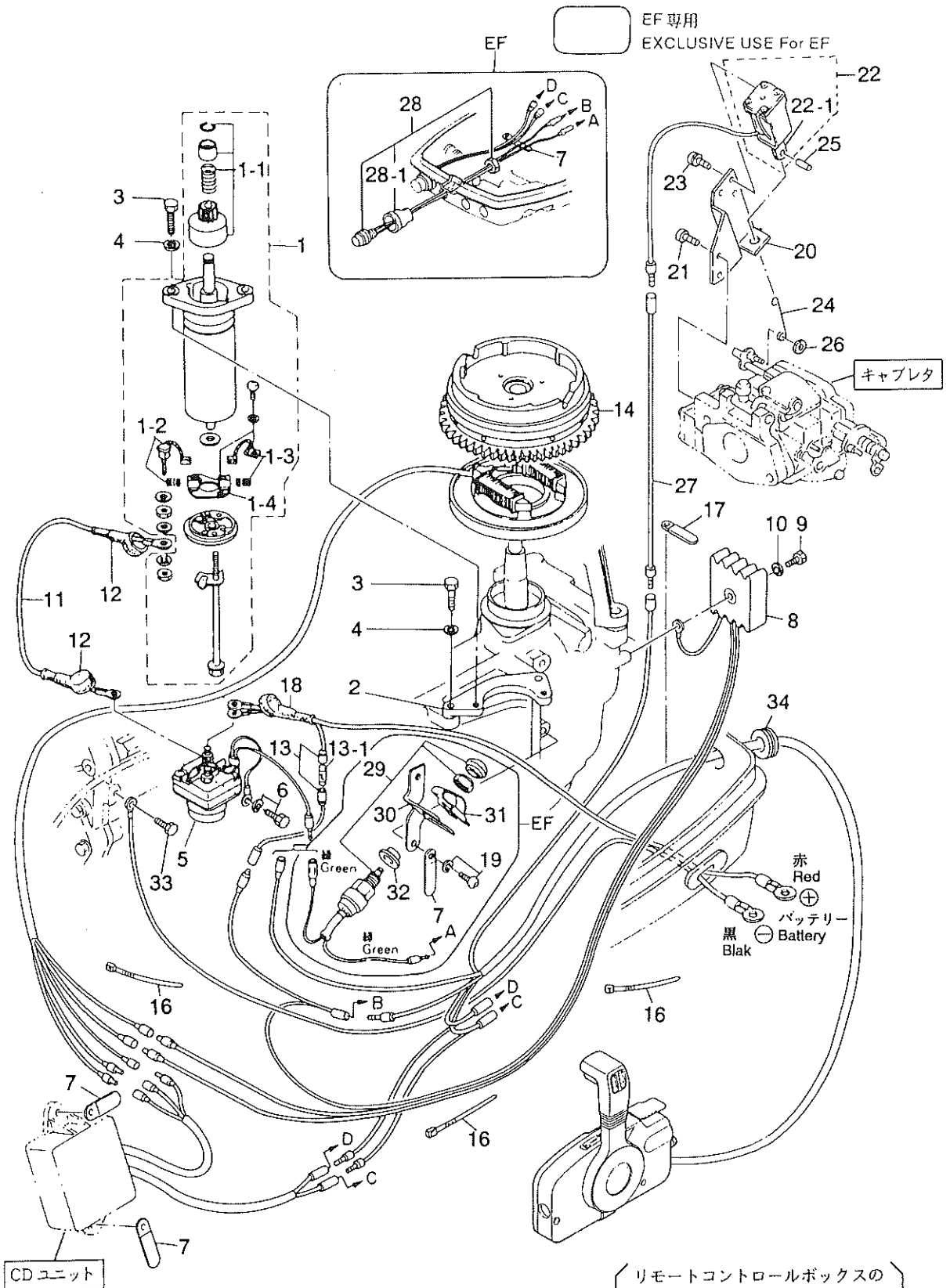

見出番号 Ref. No.	部品番号 Part No.	部 品 名 Part Name	個数 Q'ty			備 考 Remarks
			M 18 D	M 15 C	M 9.9 C	
18-25	951403-0312	スプリングピン、3-12 Spring Pin, 3-12	1	1	1	for EP
18-26	3C7-03271-0	Oリング、1.5-2.5 O-Ring, 1.5-2.5	1	1	1	for EP
18-27	398-76049-0	リードワイヤ(L) Lead Wire (L)	1	1	1	for EP
18-28	361-76026-0	メインスイッチアッシ Main Switch Ass'y	1	1	1	for EF
18-28-1	346-76039-1	*プロテクタ、メインスイッチ Protector, Main Switch	1	1	1	for EF
18-29	398-76080-0	ニュートラルスイッチ Neutral Switch	1	1	1	for EF
18-30	350-76081-0	ブラケット、ニュートラルスイッチ Bracket, Neutral Switch	1	1	1	for EF
18-31	398-76083-0	アクチュエータ、ニュートラルスイッチ Actuator, Neutral Switch	1	1	1	for EF
18-32	398-76084-0	スペーサ、ニュートラルスイッチ Spacer, Neutral Switch	1	1	1	for EF
18-33	910103-0612	ボルト Bolt	1	1	1	for EP, EF
18-34	345-76023-0	グロメット、22-2.5 Grommet, 22-2.5	1	1	1	for EP

オプションパーツ アクセサリー  
 Fig. 19 OPTIONAL PARTS ACCESSORIES

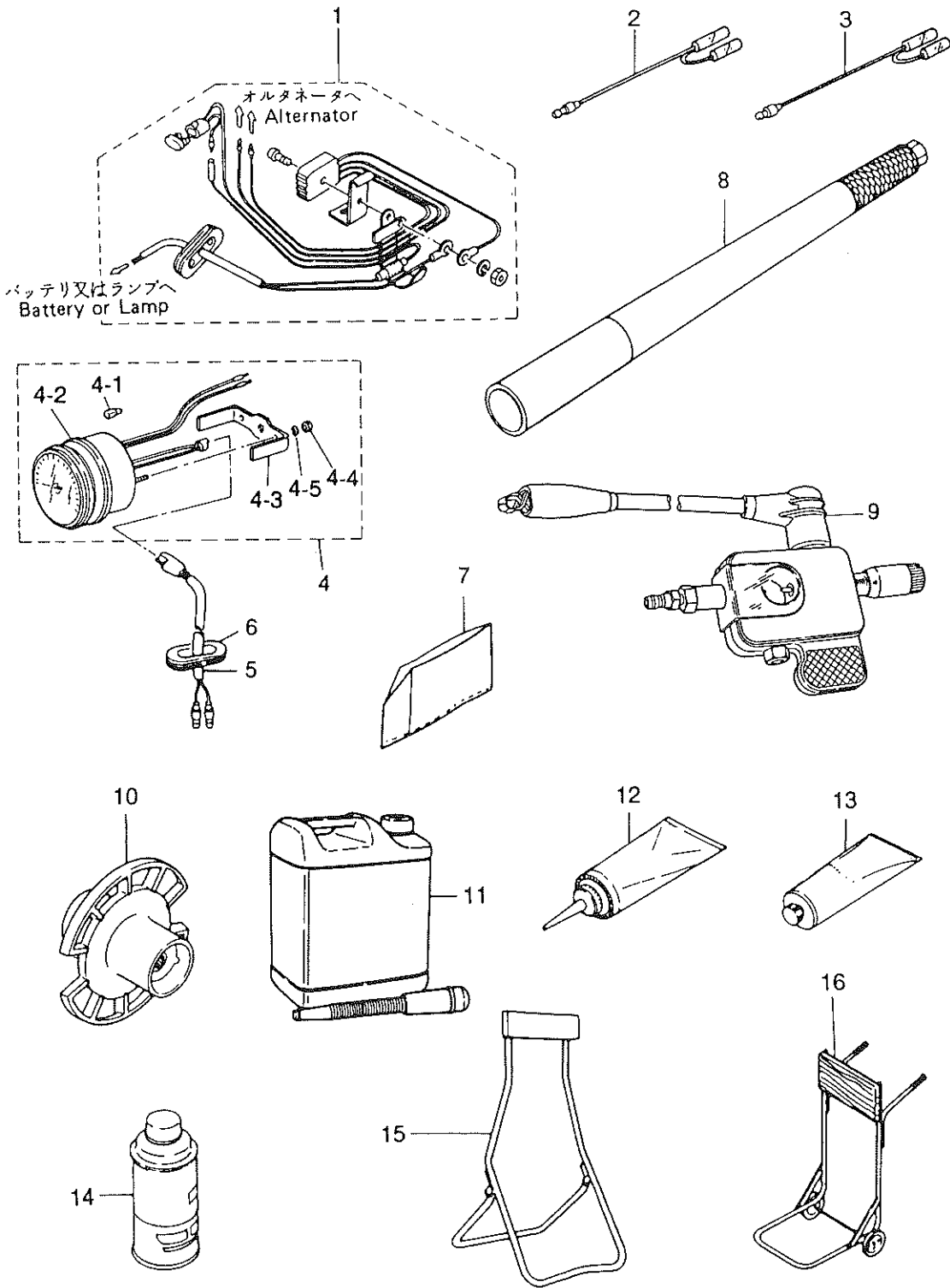

見出番号 Ref. No.	部品番号 Part No.	部 品 名 Part Name	個数 Q'ty			備 考 Remarks
			M 18 D	M 15 C	M 9.9 C	
19-1	346-76160-1	レクチファイアキット Rectifier Kit	1	1	1	
19-2	361-72542-0	セパレートコード(ホホワイト) Separate Cord (White)	1	1	1	
19-3	361-72543-0	セパレートコード(イエロウ) Separate Cord (Yellow)	1	1	1	
19-4	3B7-72530-0	タコメータアッシ Tachometer Ass'y	1	1	1	
19-4-1	3B7-72659-0	* バルブ、メータ 12V - 1.7W Bulb, Meter 12V - 1.7W	1	1	1	
19-4-2	3B7-72656-0	* ダンパ、メータ Dumper, Meter	1	1	1	
19-4-3	3B7-72661-0	* フィッティングプレート Fitting Plate	1	1	1	
19-4-4	930203-0500	* ナット Nut	2	2	2	
19-4-5	941303-0500	* スプリングワッシャ Spring Washer	2	2	2	
19-5	361-72539-0	リードワイヤ、タコメータ Lead Wire, Tachometer	1	1	1	
19-6	345-67169-0	グロメット、コード Grommet, Cord	1	1	1	
19-7	332-72311-0	ビニールモータカバー (M) Vinyl Engine Cover (M)	1	1	1	
19-8	3A1-63039-0	ロングハンドル 0.8m Long Handle 0.8m	1	1	1	
	3A1-63038-0	ロングハンドル 1.0m Long Handle 1.0m	1	1	1	
19-9	3F3-72540-0	イグニッションチェッカー Ignition Checker	1	1	1	
19-10	362-64111-0	テストプロペラ Test Propeller	1	1	1	
19-11	3C7-72301-0	トーハツスーパーゴールド (0.4L) Tohatsu Super Gold (0.4 liter)	1	1	1	
	3C7-72302-0	トーハツスーパーゴールド (1.0L) Tohatsu Super Gold (1.0 liter)	1	1	1	
	3C7-72304-0	トーハツスーパーゴールド (4.0L) Tohatsu Super Gold (4.0 liter)	1	1	1	
	3C7-72303-0	トーハツスーパーゴールド (20.0L) Tohatsu Super Gold (20.0 liter)	1	1	1	
19-12	332-72305-0	トーハツギヤオイル (260cc) Gear Oil (260cc)	1	1	1	30 チューブ/ケース 30 tubes/case
	332-72306-0	トーハツギヤオイル (500cc) Gear Oil (500cc)	1	1	1	20 チューブ/ケース 20 tubes/case
19-13	332-72308-0	トーハツグリス (50g) Grease (50g)	1	1	1	30 チューブ/ケース 30 tubes/case
	332-72309-0	トーハツグリス (250g) Grease (250g)	1	1	1	24 チューブ/ケース 24 tubes/case
19-14	3B7-72326-0	スプレー(シルバーグレー) Touch-up Paint (Silver Gray)	1	1	1	
19-15	332-72402-0	スタンド Stand	1	1	1	
19-16	332-72401-0	車付スタンド Outboard Stand Caster	1	1	1	

アッセンブリ・キット  
**Fig. 20 ASSEMBLY KIT**

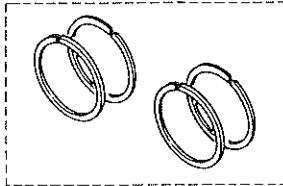
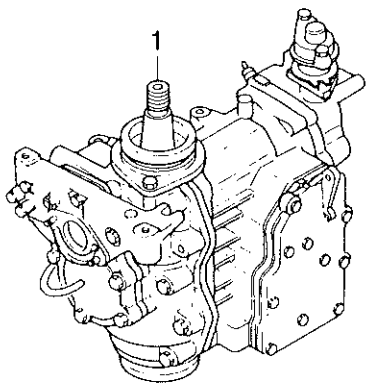

4 **パワーヘッドガスケットセット**  
**Power Head Gasket Set**

3 **キャブレタリペアキット**  
**Carburetor Repair Kit**

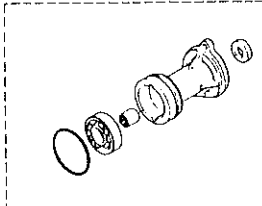
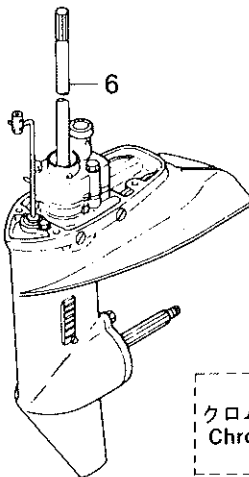
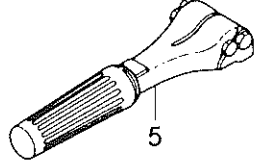

8 **ウォーターポンプリペアキット**  
**Water Pump Repair Kit**

9 **クロムメッキウォーターポンプキット**  
**Chrome Plate Water Pump Kit**

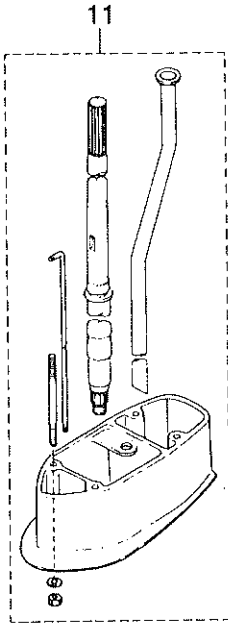
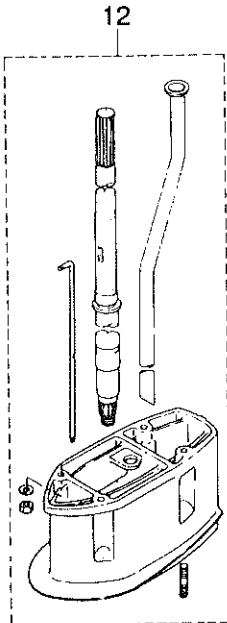

10 **ロウユニットガスケットセット**  
**Lower Unit Gasket Set**

13 **ハンドルキット**  
**Handle Kit**

14 **エレクトロスタータキット (P タイプ)**  
**Electric Starter Kit (P type)**

15 **エレクトロスタータキット (F タイプ)**  
**Electric Starter Kit (F type)**

見出番号 Ref. No.	部品番号 Part No.	部 品 名 Part Name	個数 Q'ty			備 考 Remarks
			M 18 D	M 15 C	M 9.9 C	
20-1	398S87100-0	エンジンショートブロック Engine Short Block	1			
	3G2S87100-0	エンジンショートブロック Engine Short Block		1	1	
	362S01100-2	* シリンダ、クランクケースアッシー Cylinder & Crank Case Ass'y	1			
	3G2S01100-0	* シリンダ、クランクケースアッシー Cylinder & Crank Case Ass'y		1	1	
	9807-3-0280	* ルブリケーションパイプ Lubriation Pipe	1	1	1	
	9807-3-0220	* ルブリケーションパイプ Lubriation Pipe	1	1	1	
	338-01138-0	* クリップ Clip	4	4	4	
	398S01001-0	* シリンダヘッド Cylinder Head	1			
	397S01001-0	* シリンダヘッド Cylinder Head		1	1	
	350-01005-0	* ヘッドガスケット Head Gasket	1			
	351-01005-0	* ヘッドガスケット Head Gasket		1	1	
	910129-0840	* ボルト Bolt	10	10	10	
	940121-0800	* ワッシャ Washer	10	10	10	
	338-60218-2	* エンジンアノード Engine Anode	1	1	1	
	9101-3-0616	* ボルト Bolt	1	1	1	
	9701-0-1005	* スパークプラグ Spark Plug	2	2	2	
	345-01030-0	* サーモスタット Thermostat	1	1	1	
	346S01031-0	* キャップ、サーモスタット Cap, Thermostat	1	1	1	
	346-01032-0	* ガスケット、サーモスタット Gasket, Thermostat	1	1	1	
	910121-0623	* ボルト Bolt	2	2	2	
	941322-0600	* スプリングワッシャ Spring Washer	2	2	2	
	350S02301-0	* エキゾーストカバーアウト Exhaust Cover Outer	1	1	1	
	350S02302-0	* エキゾーストカバーインナ Exhaust Cover Inner	1	1	1	
	350-02305-0	* アウタガスケット Outer Gasket	1	1	1	
	350-02306-0	* インナガスケット Inner Gasket	1	1	1	
	910124-0625	* ボルト Bolt	11	11	11	
	940121-0600	* ワッシャ Washer	11	11	11	
	350-00121-0	* オイルシール、25 - 45 - 8 Oil Seal, 25 - 45 - 8	1	1	1	
	350-01401-0	* マグネットベース Magneto Base	1	1	1	
	338-01403-0	* Oリング、2 - 55.5 O-Ring, 2 - 55.5	1	1	1	

見出番号 Ref. No.	部品番号 Part No.	部 品 名 Part Name	個数 Q'ty			備 考 Remarks
			M 18 D	M 15 C	M 9.9 C	
	910121-0620	* ボルト Bolt	2	2	2	
	941322-0600	* スプリングワッシャ Spring Washer	2	2	2	
	350-01215-5	* オイルシール、25 - 62 - 9.5 Oil Seal, 25 - 62 - 9.5	1	1	1	
	362-00128-0	* リング、オイルシールロウ Ring, Oil Seal Lower	1	1	1	
	350-00115-0	* スラストプレート、クランクシャフト Thrust Plate, Crankshaft	1	1	1	
	350-00107-0	* スラストプレートロウ、クランクシャフト Thrust Plate Lower, Crankshaft	1	1	1	
	350-00030-0	* クランクシャフトアッシ Crankshaft Ass'y	1	1	1	
	9603-3-6305	* ボールベアリング、6305 Ball Bearing, 6305	2	2	2	
	922521-6516	* スクリュ (SW付) Screw (with SW)	1	1	1	
	945102-2500	* クリップ Clip	1	1	1	
	346-00116-0	* スペーサ、メインベアリング Spacer, Main Bearing	1	1	1	
	350-00001-0	* ピストン (Std) Piston (Std)	2			
	351-00001-0	* ピストン (Std) Piston (Std)		2	2	
	350-00011-0	* ピストンリング (Std) Piston Ring (Std)	4			
	3G2-00011-0	* ピストンリング 1st (Std) Piston Ring 1st (Std)		2	2	
	351-00011-0	* ピストンリング 2nd (Std) Piston Ring 2nd (Std)		2	2	
	350-00042-0	* ニードルベアリング、14 - 18 - 20 Needle Bearing, 14 - 18 - 20	2	2	2	
	350-00021-0	* ピストンピン Piston Pin	2			
	332-00021-0	* ピストンピン Piston Pin		2	2	
	350-00024-1	* クリップ Clip	4	4	4	
	362S02010-3	* インレットマニホールド Inlet Manifold	1	1	1	
	350-02104-0	* ガasket A、インレットマニホールド Gasket A, Inlet Manifold	1	1	1	
	350-02105-0	* ガasket B、インレットマニホールド Gasket B, Inlet Manifold	1	1	1	
	910124-0628	* ボルト Bolt	3	3	3	
	910124-0635	* ボルト Bolt	2	2	2	
	915324-0625	* スタッドボルト Stud Bolt	1	1	1	
	915324-0630	* スタッドボルト Stud Bolt	1	1	1	
	930121-0600	* ナット Nut	2	2	2	
	940121-0600	* ワッシャ Washer	7	7	7	
	362-02100-1	* リードバルブアッシ Reed Valve Ass'y	1	1	1	

見出番号 Ref. No.	部品番号 Part No.	部 品 名 Part Name	個数 Q'ty			備 考 Remarks
			M 18 D	M 15 C	M 9.9 C	
	338-01131-1	* パイプニップル Pipe Nipple	1	1	1	
	921521-0620	* スクリュ Screw	1	1	1	
	350-01303-1	* ガスケット、エンジンベース Gasket, Engine Base	1	1	1	
20-2	3G2-87123-0	ピストンリングセット (Std) Piston Ring Set (Std)		1	1	
	3G2-00011-0	* ピストンリング 1st (Std) Piston Ring 1st (Std)		2	2	
	351-00011-0	* ピストンリング 2nd (Std) Piston Ring 2nd (Std)		2	2	
	3G2-87124-0	ピストンリングセット (0.5 O/S) Piston Ring Set (0.5 O/S)		1	1	
	3G2-00014-0	* ピストンリング 1st (0.5 O/S) Piston Ring 1st (0.5 O/S)		2	2	
	351-00014-0	* ピストンリング 2nd (0.5 O/S) Piston Ring 2nd (0.5 O/S)		2	2	
20-2	350-87123-0	ピストンリングセット (Std) Piston Ring Set (Std)	1			
	350-00011-0	* ピストンリング (Std) Piston Ring (Std)	4			
	350-87124-0	ピストンリングセット (0.5 O/S) Piston Ring Set (0.5 O/S)	1			
	350-00014-0	* ピストンリング (0.5 O/S) Piston Ring (0.5 O/S)	4			
20-3	3G2-87122-0	キャブレタリペアキット Carburetor Repair Kit	1	1	1	
	3C8-02011-0	* Oリング O-Ring	1	1	1	
	3C8-03169-0	* プラグ Plug	1	1	1	
	3C8-03147-0	* フロートバルブ Float Valve	1	1	1	
	3C8-03126-0	* フロートアームピン Float Arm Pin	1	1	1	
	3C8-03125-0	* フロート Float	1	1	1	
	3C8-03121-0	* ガスケット Gasket	1	1	1	
	922532-6412	* スクリュ Screw	4	4	4	
	3C8-03193-0	* ガスケット Gasket	1	1	1	
	3C8-03182-0	* ガスケット、キャブレタカバー Gasket, Carburetor Cover	1	1	1	
20-4	3G4-87121-0	パワーヘッドガスケットセット Power Head Gasket Set	1			
	3G2-87121-0	パワーヘッドガスケットセット Power Head Gasket Set		1	1	



見出番号 Ref. No.	部品番号 Part No.	部 品 名 Part Name	個数 Q'ty			備 考 Remarks
			M 18 D	M 15 C	M 9.9 C	
	350-01005-0	* ヘッドガスケット Head Gasket	1			
	351-01005-0	* ヘッドガスケット Head Gasket		1	1	
	346-01032-0	* ガスケットサーモスタット Gasket, Thermostat	1	1	1	
	350-02305-0	* アウタガスケット Outer Gasket	1	1	1	
	350-02306-0	* インナガスケット Inner Gasket	1	1	1	
	350-00121-0	* オイルシール、25 - 45 - 8 Oil Seal, 25 - 45 - 8	1	1	1	
	338-01403-0	* Oリング、2 - 55.5 O-Ring, 2 - 55.5	1	1	1	
	350-01215-5	* オイルシール、25 - 62 - 9.5 Oil Seal, 25 - 62 - 9.5	1	1	1	
	350-02104-0	* ガスケットA、インレットマニホールド Gasket A, Inlet Manifold	1	1	1	
	350-02105-1	* ガスケットB、インレットマニホールド Gasket B, Inlet Manifold	1	1	1	
	350-02011-0	* ガスケット、キャブレタ Gasket, Caburetor	1	1	1	
	3C8-02011-0	* パッキン、キャブレタ Packing, Caburetor	1	1	1	
	336-02235-0	* ガスケットA Gasket A	1	1	1	
	350-05136-0	* Oリング、2.5 - 4.5 O-Ring, 2.5 - 4.5	1	1	1	
	350-61012-1	* ガスケット、ドライブシャフトハウジング Gasket, Drive Shaft Housing	1	1	1	
	350-01215-1	* オイルシール、12.8 - 25 - 7 Oil Seal, 12.8 - 25 - 7	1	1	1	
	350-01303-0	* ガスケット、エンジンベース Gasket, Engine Base	1	1	1	
	3G2-02414-0	* ガスケット、エアサイレンサー Gasket, Air Silencer	1	1	1	
20-5	398S63003-0	ハンドルアッシ Handle Ass'y	1			
20-5	3A0S63003-0	ハンドルアッシ Handle Ass'y		1	1	
	398S63011-0	* ステアリングハンドル Steering Handle	1	1	1	
	398-63012-0	* グリップ Grip	1			
	3A0-63012-1	* グリップ Grip		1	1	
	398-63041-0	* スロットルシャフトA Throttle Shaft A	1	1	1	
	345-63048-0	* ラバー、スロットルシャフトA Rubber, Throttle Shaft A	1	1	1	
	350-63046-0	* ブッシング、スロットルシャフトA Bushing, Throttle Shaft A	2	2	2	
	921803-0518	* スクリュ Screw	1	1	1	
	910103-5675	* ボルト Bolt	1	1	1	
	930403-0600	* ナイロンナット、6P 1.0 Nylon Nut, 6P 1.0	1	1	1	

0見出番号 Ref. No.	部品番号 Part No.	部 品 名 Part Name	個数 Q'ty			備 考 Remarks
			M 18 D	M 15 C	M 9.9 C	
	941403-1000	* ウェーブワッシャ、d=10 Wave Washer, d=10	1	1	1	
	398-63053-0	* スペーサ、スロットルシャフト Spacer, Throttle Shaft	1	1	1	
	951403-0310	* スプリングピン、3-10 Spring Pin, 3-10	1	1	1	
	369-72019-0	* スピードコントロールラベル Label, Speed Control	1	1	1	
20-6	398S87301-0	ロウユニットアッシS Lower Unit Assy S	1	1	1	トランサム(S)用 for transom (S)
20-6	398S87302-0	ロウユニットアッシL Lower Unit Assy L	1	1	1	トランサム(L)用 for transom (L)
	398S60000-0	* ギヤケースアッシ Gear Case Assy	1	1	1	
	369-60206-0	* サブウォータストレーナ Sub Water Strainer	1	1	1	
	921803-0620	* スクリュ Screw	1	1	1	
	362-60206-0	* ウォータストレーナ Water Strainer	2	2	2	
	921503-0430	* スクリュ Screw	1	1	1	
	930406-0400	* ナイロンナット、4P0.7 Nylon Nut, 4P0.7	1	1	1	
	332-60005-0	* オイルプラグ Oil Plug	2	2	2	
	332-60006-0	* ガasket、8.2-14-1 Gasket, 8.2-14-1	2	2	2	
	338-60218-2	* アノード Anode	1	1	1	
	910103-0616	* ボルト Bolt	1	1	1	
	3K8-60215-0	* ボールベアリング、6205 R Ball Bearing, 6205 R	1	1	1	A ギヤ用 For A Gear
	362S60101-0	* ハウジング、プロペラシャフト Housing, Propeller Shaft	1	1	1	
	910103-5625	* ボルト Bolt	2	2	2	
	9601-0-6205	* ボールベアリング、6205 Ball Bearing, 6205	1	1	1	C ギヤ用 For C Gear
	362-60211-0	* ニードルベアリング、17-24-20 Needle Bearing, 17-24-20	1	1	1	
	121-32071-0	* Oリング、2.4-59.6 O-Ring, 2.4-59.6	1	1	1	
	346-65013-0	* オイルシール、17-30-9 Oil Seal, 17-30-9	1	1	1	
	350-64301-0	* ドライブシャフトS Drive Shaft S	1	1	1	トランサム(S)用 for transom (S)
	350-64302-0	* ドライブシャフトL Drive Shaft L	1	1	1	トランサム(L)用 for transom (L)
	9601-0-6302	* ボールベアリング、6302 Ball Bearing, 6302	1	1	1	
	350-64010-0	* ベベルギヤA(ブッシュ付) Bevel Gear A (with Bushing)	1	1	1	
	350-64020-0	* ベベルギヤB Bevel Gear B	1	1	1	
	346-64027-1	* ナット、ベベルギヤB Nut, Bevel Gear B	1	1	1	

見出番号 Ref. No.	部品番号 Part No.	部 品 名 Part Name	個数 Q'ty			備 考 Remarks
			M 18 D	M 15 C	M 9.9 C	
	362-64030-0	* ベベルギヤ C Bevel Gear C	1	1	1	
	350-64032-0	* ワッシャ、17.1 - 22 - 1.5 Washer, 17.1 - 22 - 1.5	1	1	1	
	346-64081-0	* シム、35 - 41.9 - 0.1 Shim, 35 - 41.9 - 0.1	AR	AR	AR	
	346-64082-0	* シム、35 - 41.9 - 0.15 Shim, 35 - 41.9 - 0.15	AR	AR	AR	
	346-64083-0	* シム、35 - 41.9 - 0.3 Shim, 35 - 41.9 - 0.3	AR	AR	AR	
	346-64084-0	* シム、35 - 41.9 - 0.5 Shim, 35 - 41.9 - 0.5	AR	AR	AR	
	362-64211-0	* プロペラシャフト Propeller Shaft	1	1	1	
	362-64215-0	* クラッチ Clutch	1	1	1	
	350-64218-0	* クラッチピン Clutch Pin	1	1	1	
	350-64219-0	* スナップ、クラッチピン Snap Clutch Pin	1	1	1	
	332-64221-0	* スプリング、クラッチ Spring, Clutch	1	1	1	
	350-64222-0	* スプリングホルダ、クラッチ Spring Holder, Clutch	1	1	1	
	350-64223-1	* プッシュロッド、クラッチ Push Rod, Clutch	1	1	1	
	334-65021-0	* インペラ、ウォータポンプ Impeller, Water Pump	1	1	1	
	350-65022-0	* キー、ポンプインペラ Key, Pump Impeller	1	1	1	
	350-65016-1	* ポンプケース Pump Case	1	1	1	
	350-65011-1	* ライナー、ポンプケース Liner, Pump Case	1	1	1	
	350-65017-0	* ポンプケースロウ Pump Case Lower	1	1	1	
	332-60223-0	* オイルシール、13.8 - 26 - 9.5 Oil Seal, 13.8 - 26 - 9.5	1	1	1	
	336-62415-0	* Oリング、3.5 - 36 O-Ring, 3.5 - 36	1	1	1	
	350-65025-0	* ガイドプレート、ウォータポンプ Guide Plate, Water Pump	1	1	1	
	910114-0652	* ボルト Bolt	3	3	3	
	940103-0600	* ワッシャ Washer	3	3	3	
	350-65014-0	* シールラバーロウ、ウォータポンプ Seal Rubber Lower, Water Pump	1	1	1	
	3C8-66011-0	* クラッチカム Clutch Cam	1	1	1	
	398-66012-0	* カムロッド S Cam Rod S	1	1	1	トランサム (S) 用 for transom (S)
	398-66013-0	* カムロッド L Cam Rod L	1	1	1	トランサム (L) 用 for transom (L)
	951407-0312	* スプリングピン Spring Pin	2	2	2	
	398-66031-0	* ブッシング、カムロッド Bushing, Cam Rod	1	1	1	
	332-66021-0	* Oリング、2.4 - 5.8 O-Ring, 2.4 - 5.8	2	2	2	

見出番号 Ref. No.	部品番号 Part No.	部 品 名 Part Name	個数 Q'ty			備 考 Remarks
			M 18 D	M 15 C	M 9.9 C	
	336-62415-0	* Oリング、3.5 - 36 * O-Ring, 3.5 - 36	1	1	1	
	332-66033-0	* ストップ、カムロッドブッシング * Stopper, Cam Rod Bushing	1	1	1	
	910103-6512	* スクリュー * Screw	1	1	1	
	350-66241-0	* ジョイント、シフトロッド * Joint, Shift Rod	1	1	1	
	951403-0312	* スプリングピン、3 - 12 * Spring Pin, 3 - 12	1	1	1	
20-7	362S87323-0	プロペラシャフトハウジングアッセンブリ Propeller Shaft Housing Ass'y	1	1	1	
	362S60101-0	* ハウジング、プロペラシャフト * Housing, Propeller Shaft	1	1	1	
	9601-0-6205	* ボールベアリング、6205 * Ball Bearing, 6205	1	1	1	
	362-60211-0	* ニードルベアリング、17 - 24 - 20 * Needle Bearing, 17 - 24 - 20	1	1	1	
	121-32071-0	* Oリング、2.4 - 59.6 * O-Ring, 2.4 - 59.6	1	1	1	
	346-65013-0	* オイルシール、17 - 30 - 9 * Oil Seal, 17 - 30 - 9	1	1	1	
20-8	362-87322-0	ウォーターポンプリペアキット Water Pump Repair Kit	1	1	1	
	334-65021-0	* インペラ、ウォーターポンプ * Impeller, Water Pump	1	1	1	
	350-65022-0	* キー、ポンプインペラ * Key, Pump Impeller	1	1	1	
	350-65011-1	* ライナー、ポンプケース * Liner, Pump Case	1	1	1	
	350-65025-0	* ガイドプレート、ウォーターポンプ * Guide Plate, Water Pump	1	1	1	
	910114-0652	* ボルト * Bolt	4	4	4	
	940103-0600	* ワッシャー * Washer	4	4	4	
20-9	362-65231-0	クロムメッキウォーターポンプキット Chrome Plated Water Pump Kit	1	1	1	
	334-65021-0	* インペラ、ウォーターポンプ * Impeller, Water Pump	1	1	1	
	362-65238-0	* ライナー、クロムメッキポンプケース * Liner, Chrome Plated Pump Case	1	1	1	
	362-65239-0	* ガイドプレート、クロムメッキウォーターポンプ * Guide Plate, Chrome Plated Water Pump	1	1	1	
20-10	398-87321-0	ロウユニットガスケットセット Lower Unit Gasket Set	1	1	1	
	362-02312-0	* ガスケット、エキゾーストパイプ * Gasket, Exhaust Pipe	1	1	1	
	332-60006-0	* ガスケット、ウォータープラグ * Gasket, Water Plug	1	1	1	
	332-60006-0	* ガスケット、オイルプラグ * Gasket, Oil Plug	2	2	2	

見出番号 Ref. No.	部品番号 Part No.	部 品 名 Part Name	個数 Q'ty			備 考 Remarks
			M 18 D	M 15 C	M 9.9 C	
	121-32071-0	* Oリング、2.4-59.6 * O-Ring, 2.4 - 59.6	1	1	1	
	346-65013-0	* オイルシール、17-30-9 * Oil Seal, 17 - 30 - 9	1	1	1	
	332-60223-0	* オイルシール、13.8-26-9.5 * Oil Seal, 13.8 - 26 - 9.5	1	1	1	
	336-62415-0	* Oリング、3.5-36 * O-Ring, 3.5 - 36	1	1	1	
	332-66021-0	* Oリング、2.4-5.8 * O-Ring, 2.4 - 5.8	2	2	2	
	336-62415-0	* Oリング、3.5-36 * O-Ring, 3.5 - 36	1	1	1	
20-11	398S87313-0	エクステンションハウジングキット LL Extension Housing Kit LL	1	1	1	トランサム(LL)用 for transom (LL)
	350S61120-0	* エクステンションハウジング LL * Extension Housing LL	1	1	1	
	915303-8100	* スタッドボルト * Stud Bolt	4	4	4	
	334-66233-0	* ワッシャ、8.1-16-1.5 * Washer, 8.1 - 16 - 1.5	4	4	4	
	930103-0800	* ナット * Nut	4	4	4	
	350-64304-0	* ドライブシャフト LL * Drive Shaft LL	1	1	1	
	350-65130-0	* ウォータパイプ LL * Water Pipe LL	1	1	1	
	398-66015-0	* カムロッド LL * Cam Rod LL	1	1	1	
20-12	398S87314-0	エクステンションハウジングキット UL Extension Housing Kit UL	1	1	1	トランサム (UL) 用 for transom (UL)
	350S61110-0	* エクステンションハウジング UL * Extension Housing UL	1	1	1	
	915303-0825	* スタッドボルト * Stud Bolt	4	4	4	
	930103-0800	* ナット * Nut	4	4	4	
	334-66233-0	* ワッシャ、8.1-16-1.5 * Washer, 8.1 - 16 - 1.5	4	4	4	
	350-64303-0	* ドライブシャフト UL * Drive Shaft UL	1	1	1	
	350-65120-0	* ウォータパイプ UL * Water Pipe UL	1	1	1	
	398-66014-0	* カムロッド UL * Cam Rod UL	1	1	1	
20-13	398S63000-1	ハンドルキット Handle Kit	1			
	397S63000-1	ハンドルキット Handle Kit		1	1	
	398S63003-0	* ハンドルアッシ * Handle Ass'y	1			
	3A0S63003-0	* ハンドルアッシ * Handle Ass'y		1	1	
	346-63201-0	* ボルト * Bolt	2	2	2	

見出番号 Ref. No.	部品番号 Part No.	部 品 名 Part Name	個数 Q'ty			備 考 Remarks
			M 18 D	M 15 C	M 9.9 C	
	345-63207-0	* カラー Collar	2	2	2	
	350-63064-0	* ユニバーサルピニオン Universal Pinion	1	1	1	
	350-63061-1	* スロットルシャフト B Throttle Shaft B	1	1	1	
	350-63063-0	* サポータ、スロットルシャフト B Supporter, Throttle Shsft B	2	2	2	
	910103-5628	* ボルト Bolt	1	1	1	
	945303-0600	* Eリング E-Ring	1	1	1	
	345-66226-0	* グロメット、スロットルシャフト Grommet, Throttle Shaft	1	1	1	
	353-83728-0	* ケーブルピン Cable Pin	1	1	1	
	930106-0600	* ナット Nut	1	1	1	
	346-05234-0	* ø5 ロッドジョイント ø5 Rod Joint	1	1	1	
	353-83719-0	* ワッシャ、8.5 - 18 - 1.6 Washer, 8.5 - 18 - 1.6	1	1	1	
	951603-0800	* Rピン R-Pin	1	1	1	
	345-05224-0	* ロッドスナップ、5 - 2.5 Rod Snap, 5 - 2.5	1	1	1	
	398-63717-0	* リンクロッド、5 - 65L Link Rod, 5 - 65L	1	1	1	
	930106-0500	* ナット Nut	1	1	1	
	346-67165-0	* グロメット B、モータカバーロウ Grommet B, Motor Cover Lower	1	1	1	
	353-67162-0	* グロメット、バッテリーコード Grommet, Battery Cord	1	1	1	
20-14	3G2-76100-0	エレクトリックスタータキット (P タイプ) Electric Starter Kit (P type)	1	1	1	
	350-76010-0	* スタータモータアッシー Starter Motor Ass'y	1	1	1	
	350-76011-0	* ブラケット、スタータモータ Bracket, Sterter Motor	1	1	1	
	916103-0830	* ボルト Bolt	4	4	4	
	941303-0800	* スプリングワッシャ Spring Washer	4	4	4	
	346-76040-0	* ソレノイドスタータ Solenoid, Starter	1	1	1	
	910103-6618	* ボルト Bolt	1	1	1	
	398-06972-0	* クランプ、6.5 - 67P Clamp, 6.5 - 67P	4	4	4	
	361-76060-0	* レクチファイヤコンプリート Rectifier Complete	1	1	1	
	921503-0525	* スクリュ Screw	1	1	1	
	941303-0500	* スプリングワッシャ Spring Washer	1	1	1	
	3B2-76120-0	* バッテリーコード Battery Cord	1	1	1	

見出番号 Ref. No.	部品番号 Part No.	部 品 名 Part Name	個数 Q'ty			備 考 Remarks
			M 18 D	M 15 C	M 9.9 C	
	3B2-76062-0	* ヒューズワイヤアッシ Fuse Wire Ass'y	1	1	1	
	3G2-06091-0	* フライホイールカップ(リングギヤ付) Flywheel Cup (with Ring Gear)	1	1	1	
	3B2-76147-1	* スタータコード Starter Cord	1	1	1	
	3A3-76145-0	* キャップ、スタータターミナル Cap, Sterter Terminal	2	2	2	
	3B7-76145-0	* キャップコード Cap Cord	1	1	1	
	309-06972-0	* クランプ、6.5 - 47.5P Clamp, 6.5 - 47.5P	1	1	1	
	336-06973-0	* クランプ、6 - 9.5L Clamp, 6 - 9.5L	1	1	1	
	922146-4516	* スクリュー、4.5 - 16 Screw, 4.5 - 16	1	1	1	
	940103-0500	* ワッシャ Washer	1	1	1	
	345-76037-0	* グロメット、22 - 2.5 Grommet, 22 - 2.5	1	1	1	
	353-84398-0	* バンド、リードワイヤ Band, Lead Wire	2	2	2	
	398-76049-0	* リードワイヤ Lead Wire	1	1	1	
	3G2-76055-1	* ブラケット、チョークソレノイド Bracket, Choke Solenoid	1	1	1	
	921503-6512	* スクリュー Screw	2	2	2	
	361-76050-0	* チョークソレノイド Choke Solenoid	1	1	1	
	921503-6408	* スクリュー Screw	3	3	3	
	3G2-76057-1	* フック、チョークソレノイド Hook, Choke Solenoid	1	1	1	
	951403-0312	* スプリングピン、3 - 12 Spring Pin, 3 - 12	1	1	1	
	3C7-03271-0	* Oリング、1.5 - 2.5 O-Ring, 1.5 - 2.5	1	1	1	
	910103-0612	* ボルト Bolt	1	1	1	
20-15	3G2-76400-0	エレクトリックスタータキット(Fタイプ) Electric Starter Kit (F type)	1	1	1	
	350-76010-0	* スタータモータアッシ Starter Motor Ass'y	1	1	1	
	350-76011-0	* ブラケット、スタータモータ Bracket, Starter Motor	1	1	1	
	916103-0830	* ボルト Bolt	4	4	4	
	941303-0800	* スプリングワッシャ Spring Washer	4	4	4	
	346-76040-0	* ソレノイド、スタータ Solenoid, Starter	1	1	1	
	910103-6618	* ボルト Bolt	1	1	1	
	398-06972-0	* クランプ、6.5 - 67P Clamp, 6.5 - 67P	4	4	4	
	361-76060-0	* レクチファイヤコンプリート Rectifier Complete	1	1	1	

見出番号 Ref. No.	部品番号 Part No.	部 品 名 Part Name	個数 Q'ty			備 考 Remarks
			M 18 D	M 15 C	M 9.9 C	
	921503-0525	* スクリュ Screw	1	1	1	
	941303-0500	* スプリングワッシャ Spring Washer	1	1	1	
	3B2-76120-0	* バッテリコード Battery Cord	1	1	1	
	3B2-76062-0	* ヒューズワイヤアッシ Fuse Wire Ass'y	1	1	1	
	3G2-06091-0	* フライホイールカップ(リングギヤ付) Flywheel Cup (with Ring Gear)	1	1	1	
	3B2-76147-1	* スタータコード Starter Cord	1	1	1	
	3A3-76145-0	* キャップ、スタータターミナル Cap, Starter Terminal	2	2	2	
	3B7-76145-0	* キャップ、コード Cap, Cord	1	1	1	
	398-76084-0	* スパース、ニュートラルスイッチ Spacer, Neutral Switch	1	1	1	
	398-76083-0	* アクチュエータ、ニュートラルスイッチ Actuator, Neutral Switch	1	1	1	
	398-76080-0	* ニュートラルスイッチ Neutral Switch	1	1	1	
	350-76081-0	* ブラケット、ニュートラルスイッチ Bracket, Neutral Switch	1	1	1	
	921503-6612	* スクリュ Screw	2	2	2	
	398-06972-0	* クランプ、6.5 - 67P Clamp, 6.5 - 67P	2	2	2	
	353-84398-0	* バンド、リードワイヤ(CV100) Band, Lead Wire (CV100)	1	1	1	
	361-76026-0	* メインスイッチアッシ Main Switch Ass'y	1	1	1	
	910103-0612	* ボルト Bolt	1	1	1	



