

2014 PARTS CATALOG

トーハツ船外機
パーツ カタログ

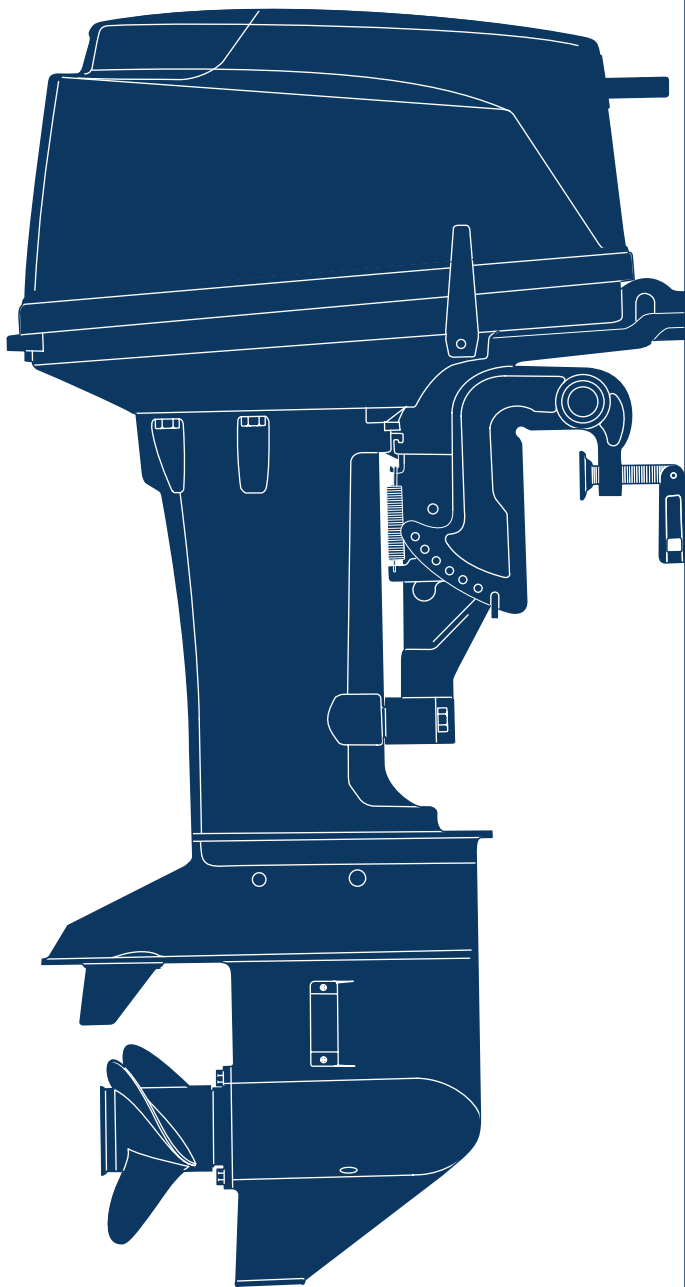

TOHATSU

**M 25H
JET
30H**

Serial Number 00001AD~

OB NO.002-21025-A
1401

パーツカタログのご使用について

1. このパーツカタログは、2014年1月現在で編集してあります。
2. 部品の新設、廃止または、変更が生じた場合は、サービスブルテン等にてお知らせ致しますので、その都度、ご訂正ください。
3. イラストレーション（部品図）は部品検索の目安として記載していますので現品と形状が異なる場合があります。
4. イラストが一つに対して複数の品番がありますので枝番、適用モデル、備考を確認してからご注文願います。

適用モデル

Ref.No. 見出番号	Parat No. 部品番号	Description 部品名	Q'ty/個数			Remarks 備考
			M25H	M30H	25JET	
3-1	1	346B02010-1 INTAKE MANIFOLD ASSY インテークマニホールドアッシ	1	1	1	Black for M25/30H & 25JET
3-2	1	* STUD * スタット	2	2	2	
3-3	1	BOLT ボルト	9	9	9	for M25/30H & 25JET
3-4		346-02100-2 REED VALVE ASSY リードバルブアッシ	1	1	1	
	③④	921521-7616 SCREW スクリュー	1	1	1	

③④ → 仕様違い
③ → イラスト位置 No.
④ → Fig. No.

5. アッセンブリまたは、キットでの販売部品は、その構成する部品の頭に（*）印をつけて表しています。
6. 本文中に記載されている記号は、次の様になっています。

STD : スタンダード	OPT : オプション
O/S : オーバーサイズ	ASSY : アッセンブリ
DO : 日本国内向け	EX : 海外輸出向け
A : 必要に応じて選択	EU : 欧州連合

7. オーダー上の注意

塗装部品の注文に当っては、以下に従ってください。

パーツナンバーの4桁目が“B”・“Q”記号のものは塗装されています。

現在の塗装色はパワーヘッドがブラック（B）、ロワユニットがアクアマリンブルー（Q）です。

[例示]

エンジンショートブロックキット ロワユニットアッシ (L)

3P1B87090-9

346Q87302-9

B: ブラック

Q: アクアマリンブルー

8. ボルト・ナット・ワッシャのサイズ記号に付いて

ボルト

916124 - 0850

首下長さ
径

ナット・ワッシャ

940103 - 0600

径

9. 標準部品のホースは、長巻（備考を参照）に代替されます。

ホース

98AL - 40 - 030

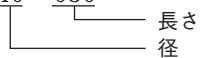

HOSE/PIPE

Ref.No. 見出番号	Part No. 部品番号	Description 部 品 名	Bulk part No. ハルク部品番号	Bulk part ハルク部品	
				Inner Diameter (mm) 内径(mm)	Length(m) 長さ(m)
1-26	98AB-50-250	HOSE ホース	98AB-501000	5	1
1-32	98AL-40-230	HOSE ホース	98AL-401000	4	1
3-27	98AB-50-160	HOSE ホース	98AB-501000	5	1
3-28	98AB-50-230	HOSE ホース	98AB-501000	5	1
3-37	98AB-50-110	HOSE ホース	98AB-501000	5	1
17-6	98AB-70-700	HOSE ホース	98AB-701000	7	1
17-7	98AB-701600	HOSE ホース	98AB-701000 x2	7	1

9. Hose, that is a standard part, is replaced with long hose.

HOSE

98AL - 40 - 030

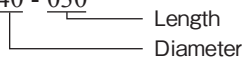

HOSE/PIPE

Ref.No. 見出番号	Part No. 部品番号	Description 部 品 名	Bulk part No. ハルル部品番号	Bulk part ハルル部品	
				Inner Diameter (mm) 内径(mm)	Length(m) 長さ(m)
1-26	98AB-50-250	HOSE ホース	98AB-501000	5	1
1-32	98AL-40-230	HOSE ホース	98AL-401000	4	1
3-27	98AB-50-160	HOSE ホース	98AB-501000	5	1
3-28	98AB-50-230	HOSE ホース	98AB-501000	5	1
3-37	98AB-50-110	HOSE ホース	98AB-501000	5	1
17-6	98AB-70-700	HOSE ホース	98AB-701000	7	1
17-7	98AB-701600	HOSE ホース	98AB-701000 x2	7	1

CONTENTS
目 次

Fig. 1	CYLINDER・CRANK CASE	1
	シリンダ・クランクケース	
Fig. 2	PISTON・CRANK SHAFT	9
	ピストン・クランクシャフト	
Fig. 3	INTAKE MANIFOLD・FUEL PUMP	11
	インテークマニホールド・フュエルポンプ	
Fig. 4	CARBURETOR	15
	キャブレタ	
Fig. 5	RECOIL STARTER	17
	リコイルスタータ	
Fig. 6	MAGNETO	21
	マグネト	
Fig. 7A	ELECTRIC PARTS (EP MODEL)	25
	エレクトリックパーツ (EP モデル)	
Fig. 7B	ELECTRIC PARTS (F TYPE)	29
	エレクトリックパーツ (F タイプ)	
Fig. 8	DRIVE SHAFT HOUSING	31
	ドライブシャフトハウジング	
Fig. 9A	GEAR CASE (DRIVE SHAFT)	33
	ギヤケース (ドライブシャフト)	
Fig. 9B	GEAR CASE (PROPELLER SHAFT)	39
	ギヤケース (プロペラシャフト)	
Fig. 10	JET DRIVE	43
	ジェットドライブ	
Fig. 11	BRACKET	47
	ブラケット	
Fig. 12	TILLER HANDLE	53
	ティラハンドル	
Fig. 13	BOTTOM COWL	55
	ボトムカウル	
Fig. 14	SHIFT	59
	シフト	
Fig. 15	REMOTE CONTROL PARTS	61
	リモートコントロール パーツ	
Fig. 16	TOP COWL	65
	トップカウル	
Fig. 17	FUEL TANK	67
	フュエルタンク	
Fig. 18	COMPONENT PARTS OF REMOTE CONTROL	69
	リモコンボックス構成部品	
Fig. 19	COMPONENT PARTS OF REMOTE CONTROL (ELECTRIC PARTS)	73
	リモコンボックス構成部品 (電装品関係)	
Fig. 20	OPTIONAL PARTS (ACCESSORIES) (1)	75
	オプションパーツ (アクセサリ) (1)	
Fig.20A	OPTIONAL PARTS (2)	77
	オプションパーツ (2)	
Fig. 21	ASSEMBLY・KIT PARTS	79
	アッセンブリ・キットパーツ	
索引		91
INDEX		97
INDEX (Parts Number)		101

Fig. 1 CYLINDER · CRANK CASE
シリンダ・クランクケース

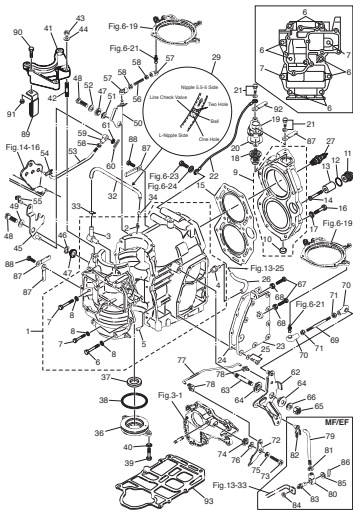
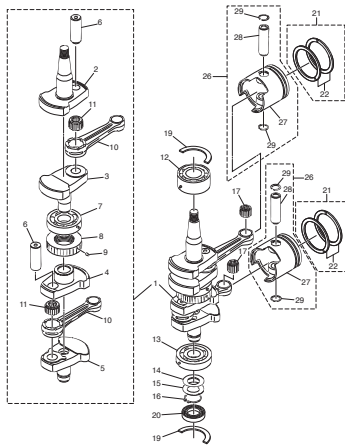

Fig. 2 PISTON · CRANK SHAFT
ピストン・クランクシャフト



(REMARKS) CRANK SHAFT ASSY.....Very difficult to assemble. The component parts to be purchased as an Assy basically.

Fig. 3 INTAKE MANIFOLD · FUEL PUMP
インテークマニホールド・フェュエルポンプ

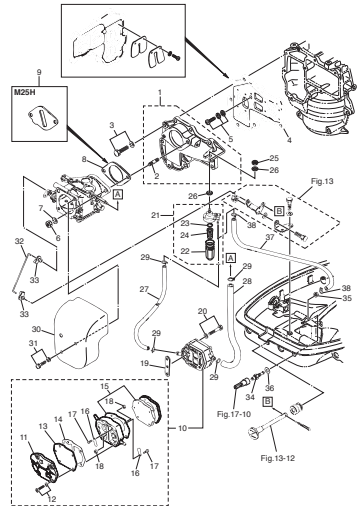

Fig. 4 CARBURETOR
キャブレタ

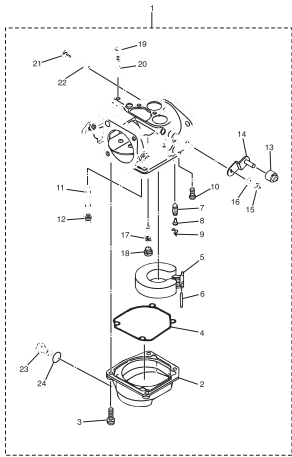

Fig. 5 RECOIL STARTER
リコイルスタータ

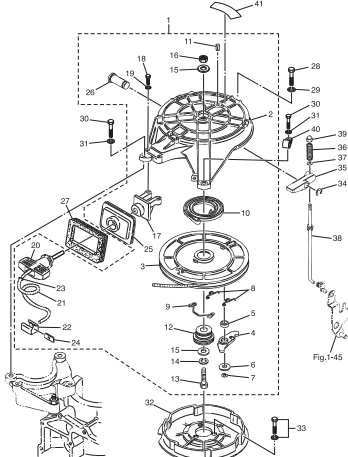

Fig. 6 MAGNETO
マグネット

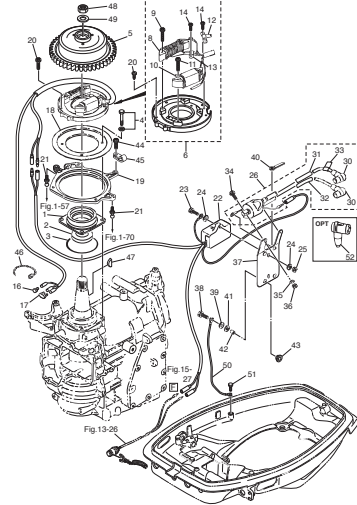

Fig. 7A ELECTRIC PARTS (EP MODEL)
エレクトリックパーツ (EP モデル)

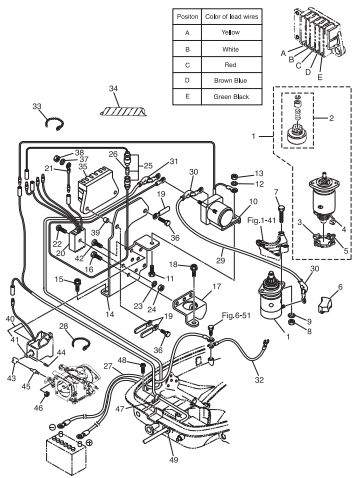

Fig. 7B ELECTRIC PARTS (F TYPE)
エレクトリックパーツ (F タイプ)

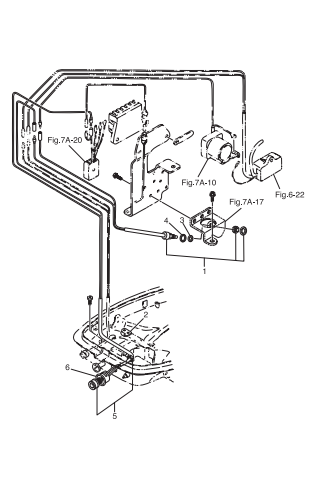

Fig. 8 DRIVE SHAFT HOUSING
ドライブシャフトハウジング

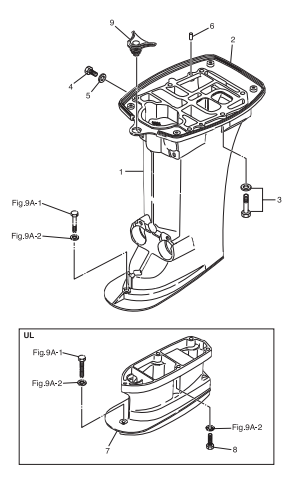

Fig.9A GEAR CASE (DRIVE SHAFT)
ギヤケース (ドライブシャフト)

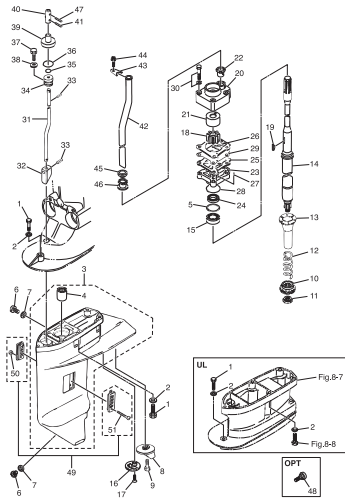

Fig.9B GEAR CASE (PROPELLER SHAFT)
ギヤケース (プロペラシャフト)

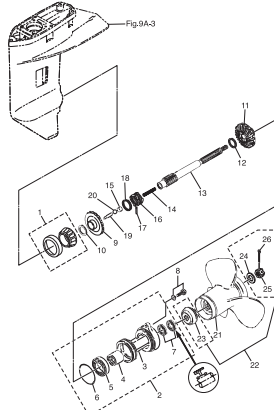

Fig.10 JET DRIVE
ジェットドライブ

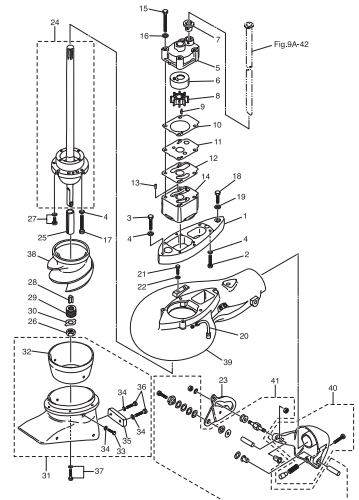

Fig.11 BRACKET
ブラケット

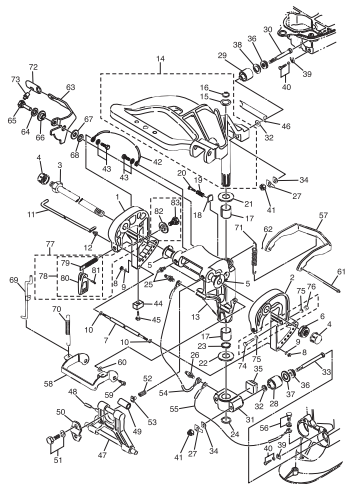

Fig.12 TILLER HANDLE
ティラハンドル

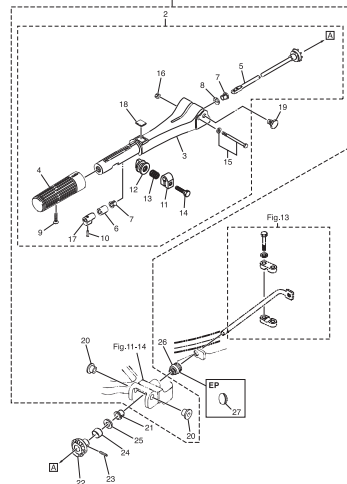

Fig.13 BOTTOM COWL
ボトムカウル

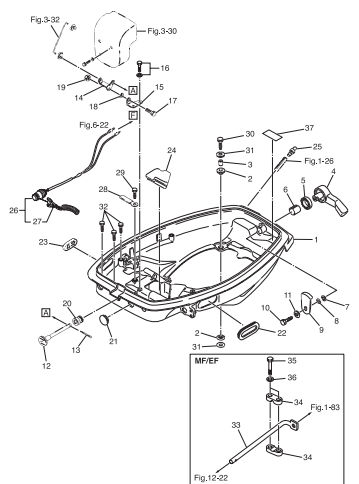

Fig.14 SHIFT
シフト

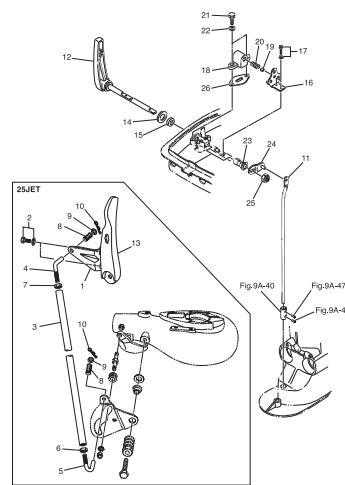

Fig.15 REMOTE CONTROL PARTS
リモートコントロール パーツ

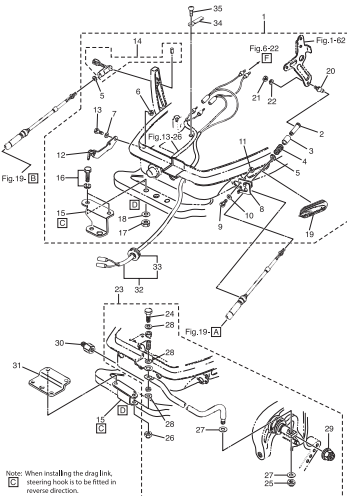
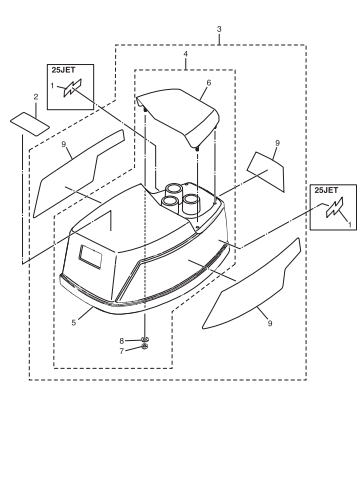

Fig.16 TOP COWL
トップカウル



Note: When installing the drag link, steering hook is to be fitted in reverse direction.

Fig. 17 FUEL TANK
フュエルタンク

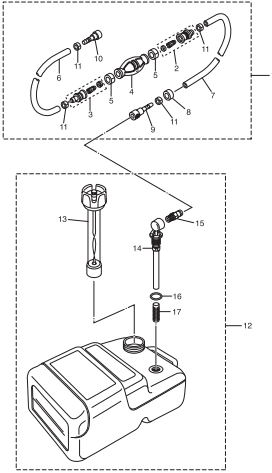

Fig. 18 COMPONENT PARTS OF REMOTE CONTROL
リモコンボックス構成部品

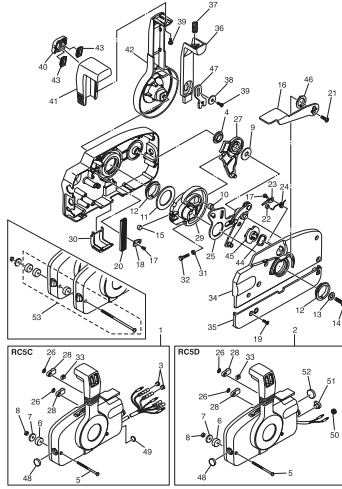

Fig. 19 COMPONENT PARTS OF REMOTE CONTROL (ELECTRIC PARTS)
リモコンボックス構成部品 (電装品関係)

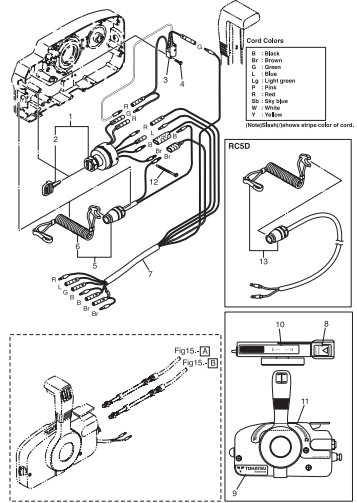

Fig. 20 OPTIONAL PARTS (ACCESSORIES) (1)
オプションパーツ (アクセサリ) (1)

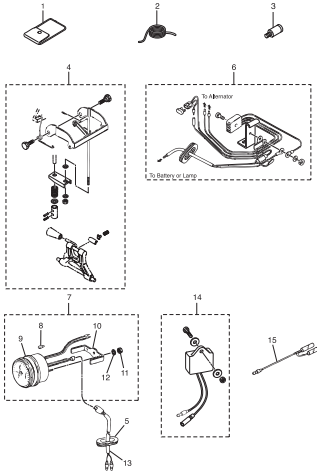

Fig. 20A OPTIONAL PARTS (2)
オプションパーツ (2)

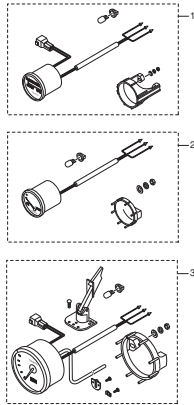

Fig. 21 ASSEMBLY · KIT PARTS
アッセンブリ・キットパーツ

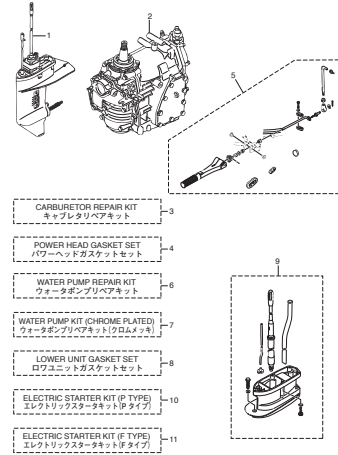
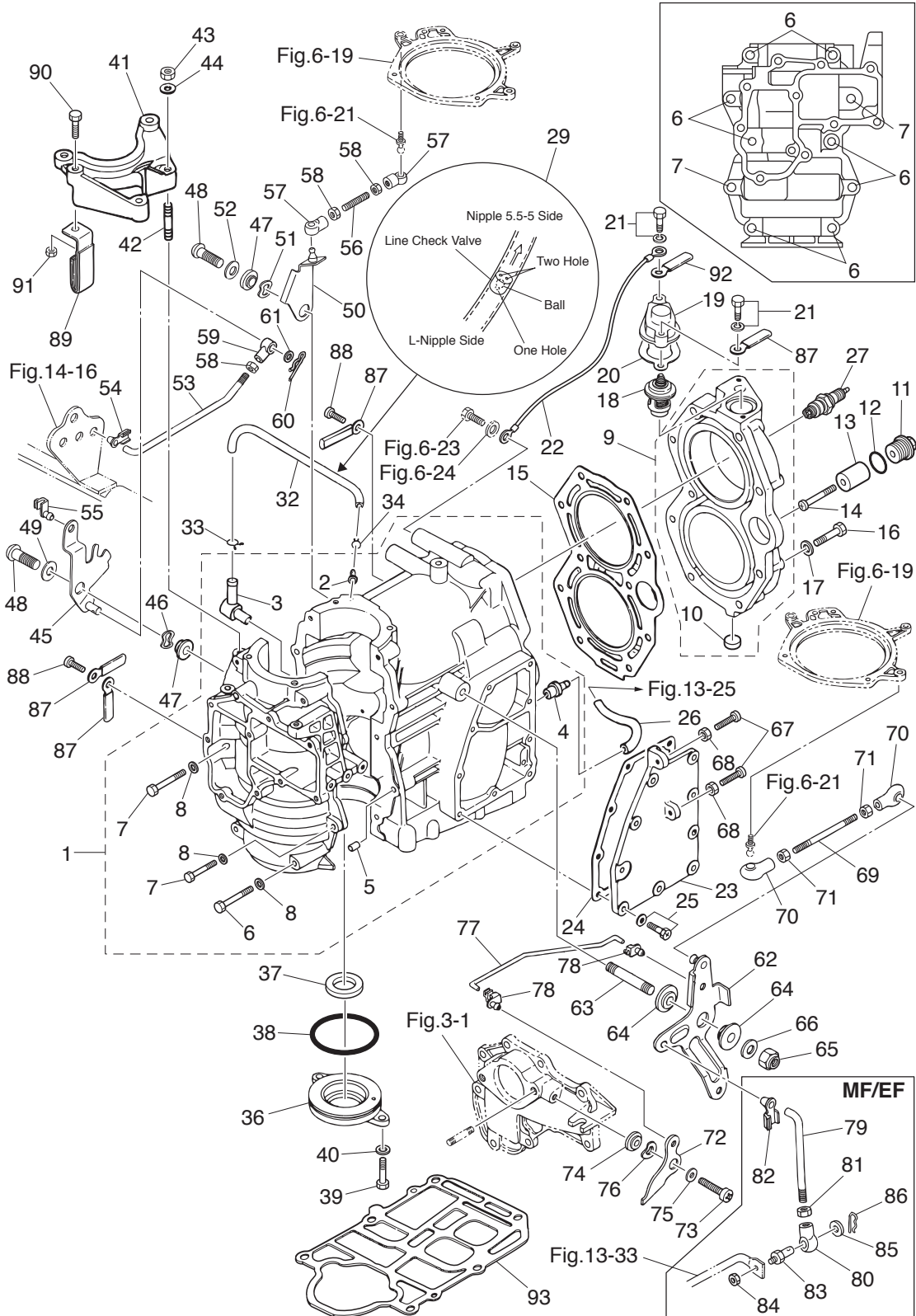

Fig. 1

CYLINDER · CRANK CASE
シリンダ・クランクケース



Ref.No. 見出番号	Parat No. 部品番号	Description 部 品 名	Q'ty/個数			Remarks 備 考
			M25H	M30H	25JET	
1-1	1	346B01100-6 CYL BLOCK & CRANKCASE ASSY シリンダブロック&クランクケースアッソ	1	1	1	Black for M25/30H & 25JET
1-2		393-01131-0 * NIPPLE * ニップル 5.5-5	1	1	1	
1-3		393-01137-0 * NIPPLE * ニップル L	1	1	1	
1-4		346-01137-0 * NIPPLE * ニップル 7-7	1	1	1	
1-5		336-01111-0 * DOWEL PIN * ダウエルピン 8.7-11.5-12.7	2	2	2	
1-6	1	916124-0850 * BOLT * ホルト	8	8	8	
1-7	1	916124-0840 * BOLT * ホルト	2	2	2	
1-8	1	940121-0800 * WASHER * ワッシャ	10	10	10	
1-9	1	3A1B01001-2 CYLINDER HEAD ASSY シリンダヘッドアッソ	1	1	1	Black_for M25/30H & 25JET
1-10		350-01093-0 * WELCH PLUG * ウェルチプラグ	1	1	1	
1-11		3P0-01143-0 ANODE PLUG アノードプラグ	1	1	1	
1-12		3T5-10046-0 O-RING オリング 1.9-13	1	1	1	
1-13		3P0-60218-0 ANODE アノード	1	1	1	
1-14		921503-0530 SCREW スクリュ	1	1	1	
1-15		346-01005-2 CYLINDER HEAD GASKET シリンダヘッドガスケット	1	1	1	
1-16	1	3KM-01012-0 CYLINDER HEAD BOLT シリンダヘッドホルト	10	10	10	for M25/30H & 25JET
1-17	1	3C8-01015-0 WASHER 8.5-19.5-3.2 ワッシャ 8.5-19.5-3.2	10	10	10	for M25/30H & 25JET
1-18		345-01030-0 THERMOSTAT サーモスタット	1	1	1	Mark 52A PRV
1-19	1	3H6B01031-0 THERMOSTAT CAP サーモスタットキャップ	1	1	1	Black for M25/30H & 25JET
1-20		346-01032-0 THERMOSTAT CAP GASKET サーモスタットキャップガスケット	1	1	1	
1-21		910103-5630 BOLT ホルト	2	2	2	
1-22		3B7-76142-1 GROUND CABLE グラウンドケーブル (AV2) L=120	1	1	1	Thermostat Cap -Electric Plate
1-23	1	346B02301-0 EXHAUST COVER (OUTER) エキゾーストカバー (アウダ)	1	1	1	Black for M25/30H & 25JET
1-24		346-02305-2 EXHAUST COVER GASKET エキゾーストカバーガスケット	1	1	1	
1-25	1	9104F1-5518 BOLT ホルト	9	9	9	
1-26		98AB-50-250 HOSE ホース	1	1	1	Water Nipple 98AB-501000
1-27	2	9701-1-1015 SPARK PLUG (BR7HS10) スパークプラグ (BR7HS-10)	2	2	2	for M25/30H & 25JET
1-29		393-01160-0 CHECK VALVE チェックバルブ	1	1	1	for M25/30H & 25JET
1-32		98AL-40-230 HOSE ホース	1	1	1	for M25/30H & 25JET_ 98AL-401000

Fig. 1

CYLINDER · CRANK CASE
シリンダ・クランクケース

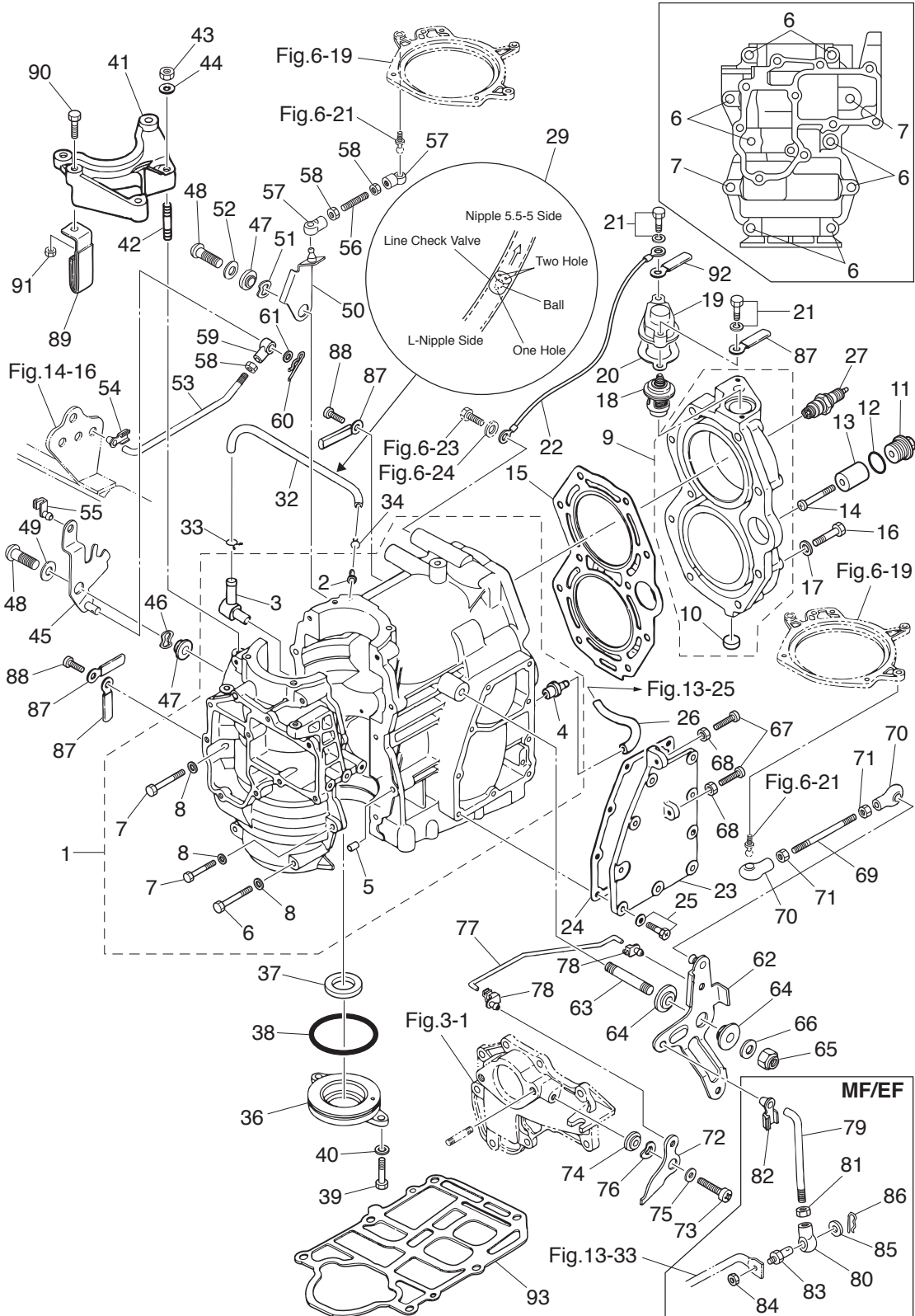

Ref.No. 見出番号	Parat No. 部品番号	Description 部 品 名	Q'ty/個数			Remarks 備 考
			M25H	M30H	25JET	
1-33	3T5-01133-0	CLIP クリップ φ8	1	1	1	
1-34	338-01133-0	CLIP クリップ φ7	1	1	1	
1-36	346-01210-0	CRANKCASE HEAD クランクケースヘッド	1	1	1	
1-37	346-01215-0	OIL SEAL オイルシール 16-28-6	1	1	1	
1-38	346-01216-0	O-RING Oリング 1.7-59	1	1	1	
1-39	9101F4-0616	BOLT ボルト	2	2	2	
1-40	941303-0600	SPRING WASHER スプリングワッシャ	2	2	2	
1-41	1 346B05101-1	BRACKET ブラケット スタータモータ	1	1	1	Black for M25/30H & 25JET
1-42	1 9153F4-0825	STUD スタット	2	2	2	for M25/30H & 25JET
1-43	1 930121-0800	NUT ナット	2	2	2	for M25/30H & 25JET
1-44	1 940121-0800	WASHER ワッシャ	2	2	2	for M25/30H & 25JET
1-45	1 346-05211-2	STARTER LOCK ARM スタータロックアーム	1	1		for M25/30H MX25/30H
1-45	2 3FG-05211-0	STARTER LOCK ARM スタータロックアーム			1	25JET
1-46	941403-1000	WAVE WASHER ウェーブワッシャ d=10	1	1	1	
1-47	346-05212-0	BUSHING ブッシング 6.2-16-7	2	2	2	Stater Lock Arm Throttle Limiter Arm
1-48	921503-0620	SCREW スクリュー	2	2	2	Stater Lock Arm Throttle Limiter Arm
1-49	3C8-66308-0	WASHER ワッシャ 6-16-1.5	1	1	1	
1-50	346-05213-1	THROTTLE LIMITER ARM スロットルリミッタアーム	1	1	1	
1-51	941403-1000	WAVE WASHER ウェーブワッシャ d=10	1	1	1	
1-52	940103-0600	WASHER ワッシャ	1	1	1	
1-53	346-05222-0	STARTER LOCK ROD スタータロックロッド	1	1	1	
1-54	345-05224-0	ROD SNAP ロッドスナップ 5-2.5	1	1	1	
1-55	345-05223-1	ROD SNAP ロッドスナップ 3.5-2	1	1	1	
1-56	346-05221-1	THROTTLE LIMITER ROD スロットルリミッタロッド 5-27L	1	1	1	
1-57	3B7-05243-0	BALL JOINT CONNECTOR ボールジョイントコネクタ	2	2	2	
1-58	930103-0500	NUT ナット	3	3	3	
1-59	346-05234-0	ROD JOINT ロッドジョイント φ5	1	1	1	
1-60	951603-0800	SNAP PIN スナップピン d=8	1	1	1	
1-61	3AA-83719-0	WASHER ワッシャ 8.5-18-1.6	1	1	1	

Fig. 1

CYLINDER · CRANK CASE
シリンダ・クランクケース

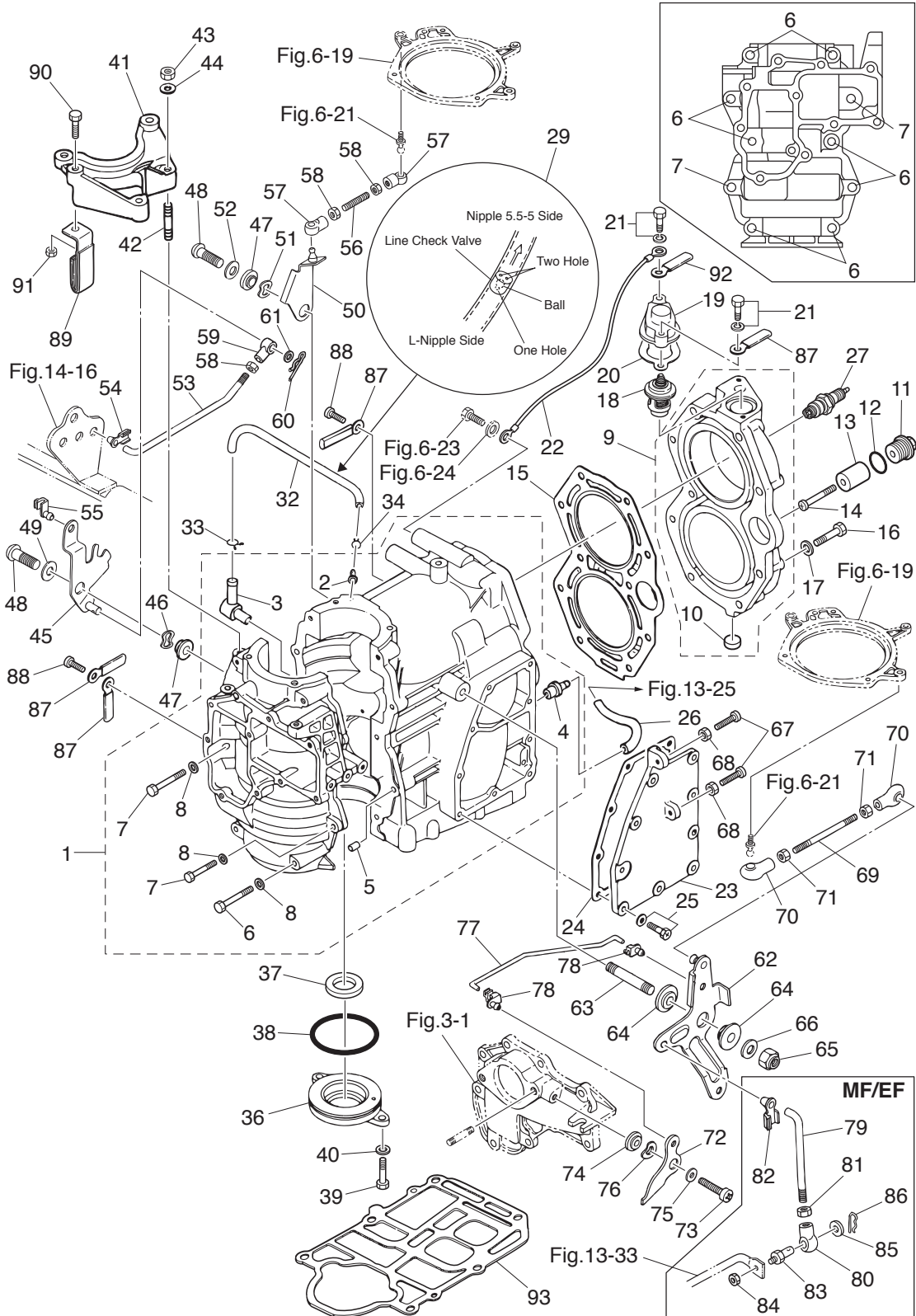

Ref.No. 見出番号	Parat No. 部品番号	Description 部 品 名	Q'ty/個数			Remarks 備 考
			M25H	M30H	25JET	
1-62		3P0-63701-1 ADVANCER ARM ASSY アドバンサアームアツ	1	1	1	
1-63	1	915221-0823 STUD スタット	1	1	1	for M25/30H & 25JET
1-64		345-63713-0 BUSHING ブッシング 8-14-4	2	2	2	
1-65		930403-0800 NYLON NUT ナイロンナット 8-P1.25	1	1	1	
1-66		334-66233-0 WASHER ワッシャ 8.1-16-1.5	1	1	1	
1-67		921503-0525 SCREW スクリュ	2	2	2	
1-68		930103-0500 NUT ナット	2	2	2	
1-69		350-63717-1 ROD ロッド ハンドルリンク L=50	1	1	1	
1-70		3B7-05243-0 BALL JOINT CONNECTOR ボールジョイントコネクタ	2	2	2	
1-71		930103-0500 NUT ナット	2	2	2	
1-72	1	3P0-63718-0 THROTTLE CAM スロットルカム	1	1	1	for M25/30H & 25JET
1-73		921503-0616 SCREW スクリュ	1	1	1	
1-74		346-63721-0 BUSHING ブッシング 6.2-16-5	1	1	1	
1-75		3C8-66308-0 WASHER ワッシャ 6-16-1.5	1	1	1	
1-76		941403-1000 WAVE WASHER ウェーブワッシャ d=10	1	1	1	
1-77		346-63716-1 THROTTLE ROD スロットルロッド	1	1	1	
1-78		3P0-05223-0 ROD SNAP ロッドスナップ 3.5-2	2	2	2	
1-79		348-63715-1 ROD ロッド アドバンサリンク 5-75L	1	1	1	for MF/EF
1-80		346-05234-0 ROD JOINT ロッドジョイント φ5	1	1	1	for MF/EF
1-81		930103-0500 NUT ナット	1	1	1	for MF/EF
1-82		3B7-63733-0 ROD SNAP ロッドスナップ 5-2.5	1	1	1	for MF/EF
1-83		353-83728-1 PIN ピン ケーブル	1	1	1	for MF/EF
1-84		930103-0600 NUT ナット	1	1	1	for MF/EF
1-85		3AA-83719-0 WASHER ワッシャ 8.5-18-1.6	1	1	1	for MF/EF
1-86		951603-0800 SNAP PIN スナップピン d=8	1	1	1	for MF/EF
1-87		309-06972-0 CLAMP クランプ 6.5-47.5P	4	4	4	
1-88		921521-0610 SCREW スクリュ	2	2	2	
1-89		345-06917-1 CLAMP クランプ 9-20U	1	1	1	
1-90	1	9101F4-0825 BOLT ボルト	1	1	1	for M25/30H & 25JET

Fig. 1

CYLINDER · CRANK CASE
シリンダ・クランクケース

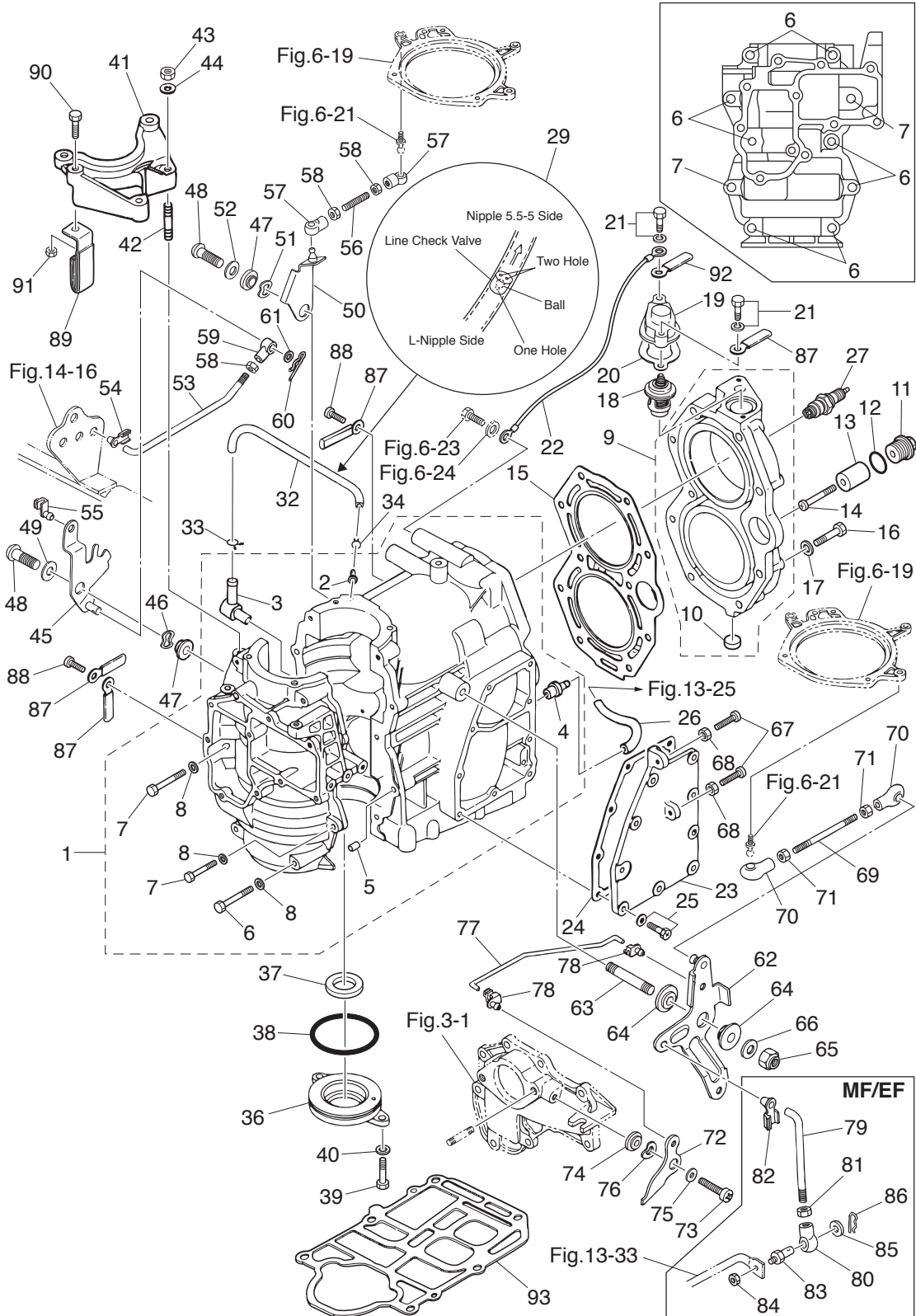
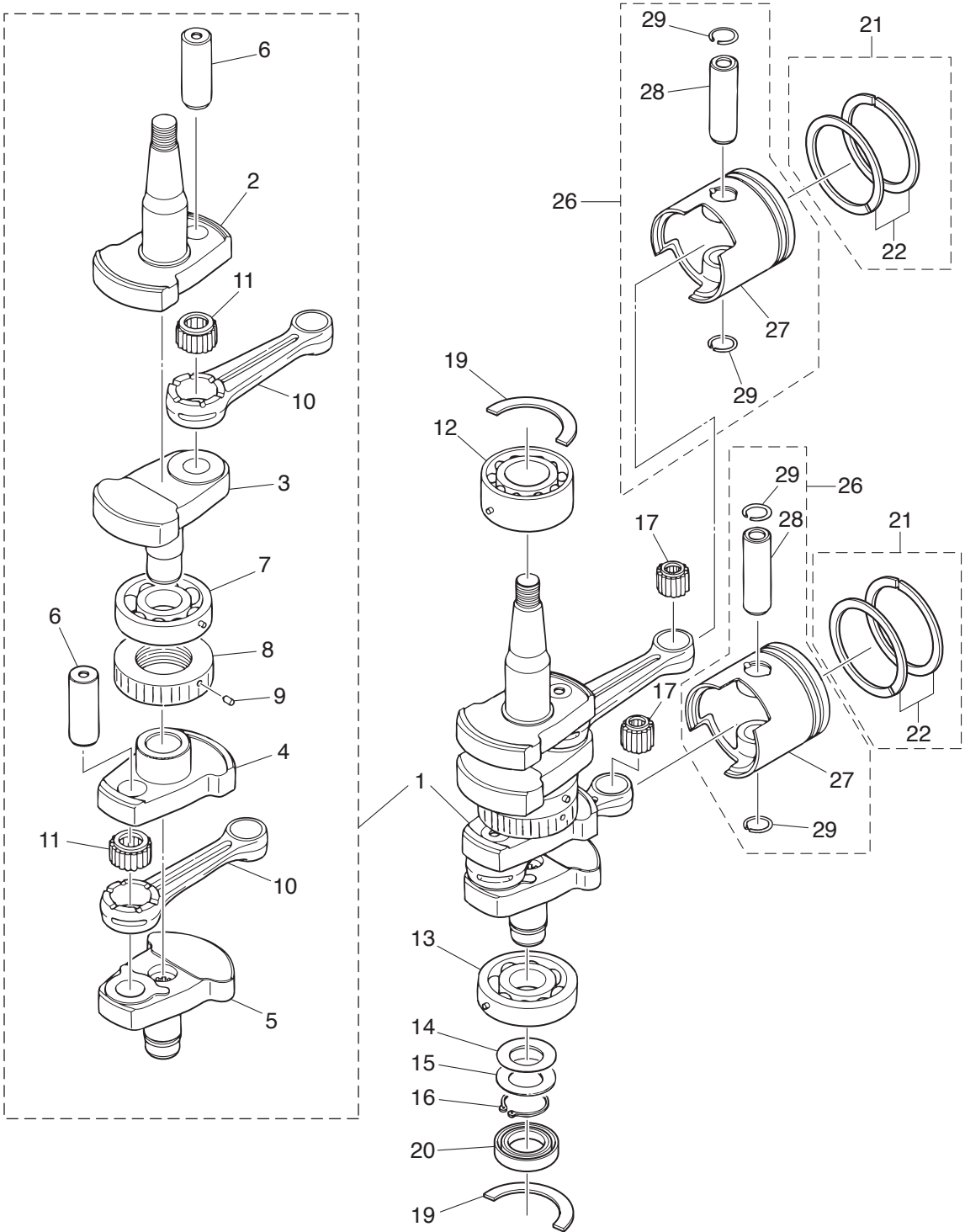

Fig. 2

PISTON · CRANK SHAFT
ピストン・クランクシャフト



(REMARKS) CRANK SHAFT ASSY.....Very difficult to assemble. The component parts to be purchased as an assv basicallv.

Ref.No. 見出番号	Parat No. 部品番号	Description 部 品 名	Q'ty/個数			Remarks 備 考
			M25H	M30H	25JET	
2-1	1	3P1-00069-1 CRANKSHAFT SUB-ASSY クランクシャフトサブアッセン	1	1	1	for M25/30H & 25JET
2-2		3P1-00031-0 * CRANKSHAFT A * クランクシャフト A	1	1	1	
2-3		346-00032-0 * CRANKSHAFT B * クランクシャフト B	1	1	1	
2-4		346-00033-0 * CRANKSHAFT C * クランクシャフト C	1	1	1	
2-5		346-00034-0 * CRANKSHAFT D * クランクシャフト D	1	1	1	
2-6		334-00061-1 * CRANK PIN * クランクピン	2	2	2	
2-7		3J2-00114-0 * MAIN BEARING * メインベアリング 6305	1	1	1	Center
2-8		346-00051-1 * LABYRINTH PACKING * ラビリンスパッキン	1	1	1	
2-9		951407-0308 * SPRING PIN * スプリングピン 3-8	1	1	1	
2-10	1	336-00040-1 * CONNECTING ROD * コンロッド	2	2	2	for M25/30H & 25JET
2-11		356-00043-0 * ROLLER BEARING * ローラベアリング 20-28-18	2	2	2	
2-12		345-00113-0 MAIN BEARING メインベアリング 5206	1	1	1	Upper
2-13		3J2-00114-0 MAIN BEARING メインベアリング 6305	1	1	1	Lower
2-14		332-00143-0 SHIM t=0.05,0.1,0.2 シム	A	A	A	
2-15		346-00116-0 SPACER スペーサ 25.2-34-1.6	1	1	1	
2-16		945107-2500 C-RING Cリング	1	1	1	
2-17		345-00042-0 ROLLER BEARING ローラベアリング 17-21-27	2	2	2	for M25/30H & 25JET
2-19		346-00115-0 THRUST PLATE スラストプレート クランクシャフト	2	2	2	
2-20		346-00122-0 OIL SEAL オイルシール 24-40-8	1	1	1	
2-21	1	3MV-87123-0 PISTON RING SET ピストンリングセット	2	2	2	for M25/30H & 25JET_STD
2-21	2	3MV-87124-0 PISTON RING SET (0.5 O/S) ピストンリングセット (0.5 O/S)	2	2	2	for M25/30H & 25JET_OPT
2-22	1	346-00011-0 * PISTON RING * ピストンリング	2	2	2	for M25/30H & 25JET STD 1st, 2nd
2-22	2	346-00014-0 * PISTON RING (0.5 O/S) * ピストンリング (0.5 O/S)	2	2	2	for M25/30H & 25JET OPT 1st, 2nd
2-26	1	3P1-87130-0 PISTON REPAIR KIT ピストンリペアキット	2	2	2	for M25/30H & 25JET STD
2-26	2	3P1-87131-0 PISTON REPAIR KIT (0.5 O/S) ピストンリペアキット (0.5 O/S)	2	2	2	for M25/30H & 25JET OPT
2-27	1	346-00001-3 * PISTON * ピストン	1	1	1	for M25/30H & 25JET STD
2-27	2	346-00004-3 * PISTON (0.5 O/S) * ピストン (0.5 O/S)	1	1	1	for M25/30H & 25JET OPT
2-28		3C8-00021-1 * PISTON PIN * ピストンピン	1	1	1	for M25/30H & 25JET
2-29		334-00024-1 * PISTON PIN CLIP * ピストンピンクリップ	2	2	2	for M25/30H & 25JET

Ref.No. 見出番号	Parat No. 部品番号	Description 部 品 名	Q'ty/個数			Remarks 備 考
			M25H	M30H	25JET	
3-1	1	346B02010-1 INTAKE MANIFOLD ASSY インテークマニホールドアッソ	1	1	1	Black for M25/30H & 25JET
3-2	1	915321-0618 * STUD * スタッド	2	2	2	
3-3	1	910121-6625 BOLT ボルト	9	9	9	for M25/30H & 25JET
3-4		346-02100-2 REED VALVE ASSY リードバルブアッソ	1	1	1	
3-5		921521-7616 SCREW スクリュ	1	1	1	
3-6		930103-0600 NUT ナット	2	2	2	
3-7		941303-0600 SPRING WASHER スプリングワッシャ	2	2	2	
3-8		346-02011-1 CARBURETOR GASKET キャブレタガasket		1	1	for M30H, MX30H & 25JET
3-9		3P1-03536-0 RESTRICTOR リストリクタ	1			for M25H, MX25H
3-10		356-04000-1 FUEL PUMP ASSY フュエルポンアッソ	1	1	1	
3-11		334-04004-0 * PUMP COVER * ポンプカバー	1	1	1	
3-12		9225F2-6528 * SCREW * スクリュ	3	3	3	
3-13		334-04005-0 * PUMP DIAPHRAGM * ポンプダイヤフラム	1	1	1	
3-14		334-04007-0 * DIAPHRAGM GASKET * ダイヤフラムガasket B	1	1	1	
3-15		356-04030-0 * DIAPHRAGM GASKET SET * ダイヤフラムガasketセット	1	1	1	
3-16		356-04044-0 * CHECK VALVE * チェックバルブ	2	2	2	
3-17		921722-0306 * SCREW * スクリュ	2	2	2	
3-18		930222-0300 * NUT * ナット	2	2	2	
3-19		346-04901-2 GASKET ガasket フュエルポン	1	1	1	Fuel Pump
3-20	1	921503-6640 SCREW スクリュ	2	2	2	
3-21		3AD-02230-0 FUEL FILTER ASSY フュエルフィルタアッソ	1	1	1	
3-22		3AD-02237-0 * CUP * カップ	1	1	1	
3-23		3AD-02235-0 * O-RING * オリング	1	1	1	
3-24		3AD-02234-0 * FILTER * フィルタ	1	1	1	
3-25		930103-0800 NUT ナット	1	1	1	
3-26		334-66233-0 WASHER ワッシャ 8.1-16-1.5	2	2	2	
3-27		98AB-50-160 HOSE ホース	1	1	1	98AB-501000
3-28		98AB-50-230 HOSE ホース	1	1	1	98AB-501000
3-29		338-02215-0 CLIP クリップ φ10	4	4	4	

Fig. 4

CARBURETOR
キャブレタ

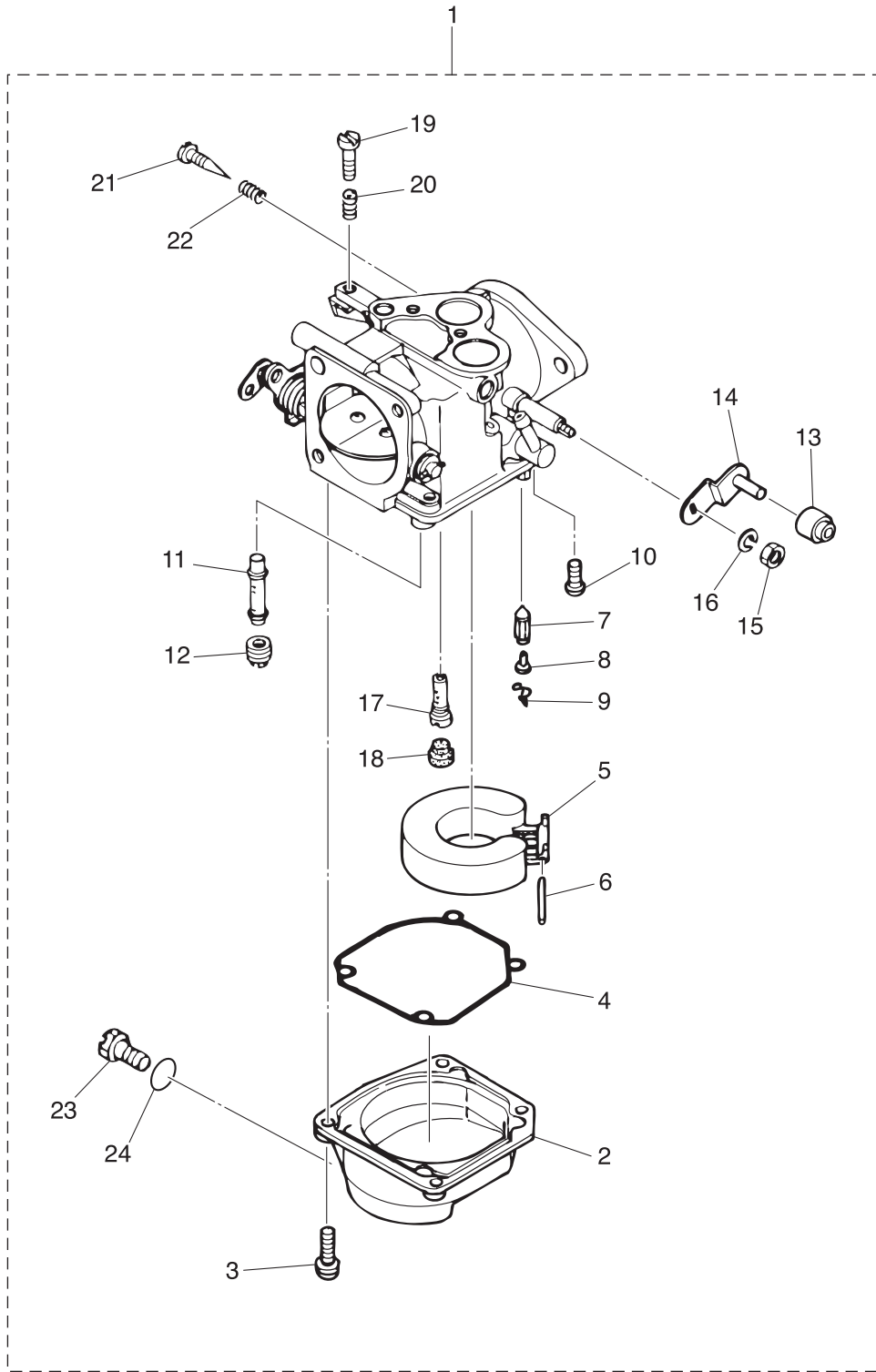

Ref.No. 見出番号	Parat No. 部品番号	Description 部 品 名	Q'ty/個数			Remarks 備 考
			M25H	M30H	25JET	
4-1	1 3P0-03200-0	CARBURETOR ASSY キャブレタアッソ	1	1	1	for M25/30H & 25JET Mark B03E
4-2	353-03221-0	* FLOAT CHAMBER * フロートチャンバ	1	1	1	
4-3	922503-6414	* SCREW * スクリュ	4	4	4	
4-4	346-03222-0	* FLOAT CHAMBER O-RING * フロートチャンバオリング	1	1	1	
4-5	346-03231-0	* FLOAT * フロート	1	1	1	
4-6	346-03232-0	* FLOAT ARM PIN * フロートアームピン	1	1	1	
4-7	3B7-03240-0	* FLOAT VALVE * フロートバルブ	1	1	1	
4-8	334-03242-0	* VALVE PIN * バルブピン	1	1	1	
4-9	344-03244-0	* CLIP * クリップ	1	1	1	
4-10	3F3-03234-0	* SCREW * スクリュ アームピン	1	1	1	
4-11	3A1-03252-0	* MAIN NOZZLE * メインノズル (#100)	1	1	1	
4-12	1 3A1-03251-0	* MAIN JET (#155) * メインジェット (#155)	1	1	1	for M25/30H & 25JET
4-13	346-03174-0	* THROTTLE LEVER COLLAR * スロットルレバーカラー	1	1	1	
4-14	346-03272-0	* THROTTLE LEVER * スロットルレバー	1	1	1	
4-15	930131-0500	* NUT * ナット	1	1	1	
4-16	941332-0500	* SPRING WASHER * スプリングワッシャ	1	1	1	
4-17	1 3A1-03276-0	* SLOW JET (#85) * スロージェット (#85)	1	1	1	for M25/30H & 25JET
4-18	346-03256-0	* RUBBER CAP * ラバーキャップ	1	1	1	
4-19	346-03265-0	* STOP SCREW * ストップスクリュ	1	1	1	
4-20	346-03267-0	* SPRING * スプリング A	1	1	1	
4-21	346-03266-0	* PILOT SCREW * パイロットスクリュ	1	1	1	
4-22	346-03268-0	* SPRING * スプリング B	1	1	1	
4-23	345-03292-0	* DRAIN SCREW * ドレンスクリュ	1	1	1	
4-24	336-03293-0	* O-RING * オリング	1	1	1	

Ref.No. 見出番号	Parat No. 部品番号	Description 部 品 名	Q'ty/個数			Remarks 備 考
			M25H	M30H	25JET	
5-1	346-05000-4	RECOIL STARTER ASSY リコイルスタータアッソ	1	1	1	
5-2	345-05105-1	* STARTER CASE * スタータケース	1	1	1	
5-3	345-05104-1	* REEL ASSY * リールアッソ	1	1	1	
5-4	345-05003-1	* RATCHET * ラチエツト	1	1	1	
5-5	345-05135-1	* BUSHING * ブツソング 14.7-15.9-6	1	1	1	
5-6	345-05122-1	* WASHER * ワッソヤ 6.5-23-1.5	1	1	1	
5-7	945303-0500	* E-RING * エリソグ d=5	1	1	1	
5-8	345-05123-1	* RETURN SPRING * リターソスプリソグ A	2	2	2	Ratchet Guide A
5-9	345-05124-0	* RETURN SPRING * リターソスプリソグ B	1	1	1	Ratchet Guide B
5-10	345-05004-1	* STARTER SPRING * スタータスプリソグ	1	1	1	
5-11	951403-0316	* SPRING PIN * スプリソグピン 3-16	1	1	1	
5-12	345-05132-0	* STARTER SHAFT * スタータシャフト	1	1	1	
5-13	9101F4-0830	* BOLT * ボルト	1	1	1	
5-14	941322-0800	* SPRING WASHER * スプリソグワッソヤ	1	1	1	
5-15	940121-0800	* WASHER * ワッソヤ	2	2	2	
5-16	930103-0800	* NUT * ナツト	1	1	1	
5-17	336-05014-0	* ROPE GUIDE * ロープガイド	1	1	1	
5-18	3LD-02319-0	* BOLT * ボルト	2	2	2	
5-19	941303-0600	* SPRING WASHER * スプリソグワッソヤ	2	2	2	
5-20	338-05019-0	* STARTER HANDLE * スタータハンドル	1	1	1	
5-21	345-05013-1	* STARTER ROPE * スタータロープ φ5-2000	1	1	1	
5-22	338-05131-0	* ROPE ANCHOR * ロープアンカ	1	1	1	
5-23	350-05136-0	* O-RING * オリソグ 2.5-4.5	1	1	1	
5-24	345-05134-0	* ROPE ANCHOR PLATE * ロープアンカプレート	1	1	1	
5-25	346-05116-1	* SEALING PLATE * シーリソグプレート スタータ	1	1	1	
5-26	345-05225-1	* STARTER LOCK LEVER SHAFT * スタータロックレバーシャフト	1	1	1	
5-27	3KM-67503-0	STARTER SEAL スタータシール	1	1	1	
5-28	1 9101F4-0830	BOLT ボルト	1	1	1	for N25/30H & 25JET
5-29	941303-0800	SPRING WASHER スプリソグワッソヤ	1	1	1	

Fig. 5

RECOIL STARTER
リコイルスタータ

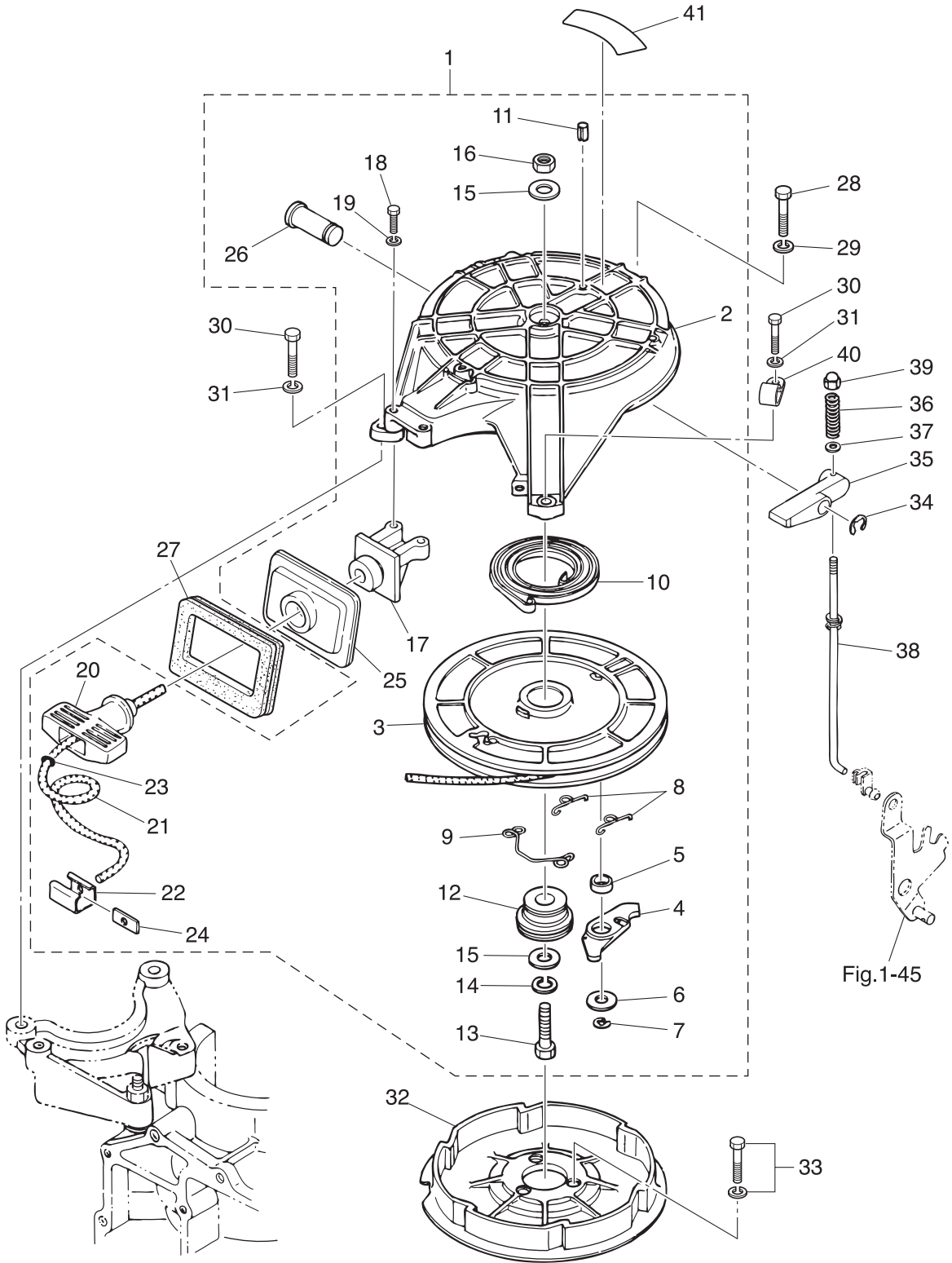
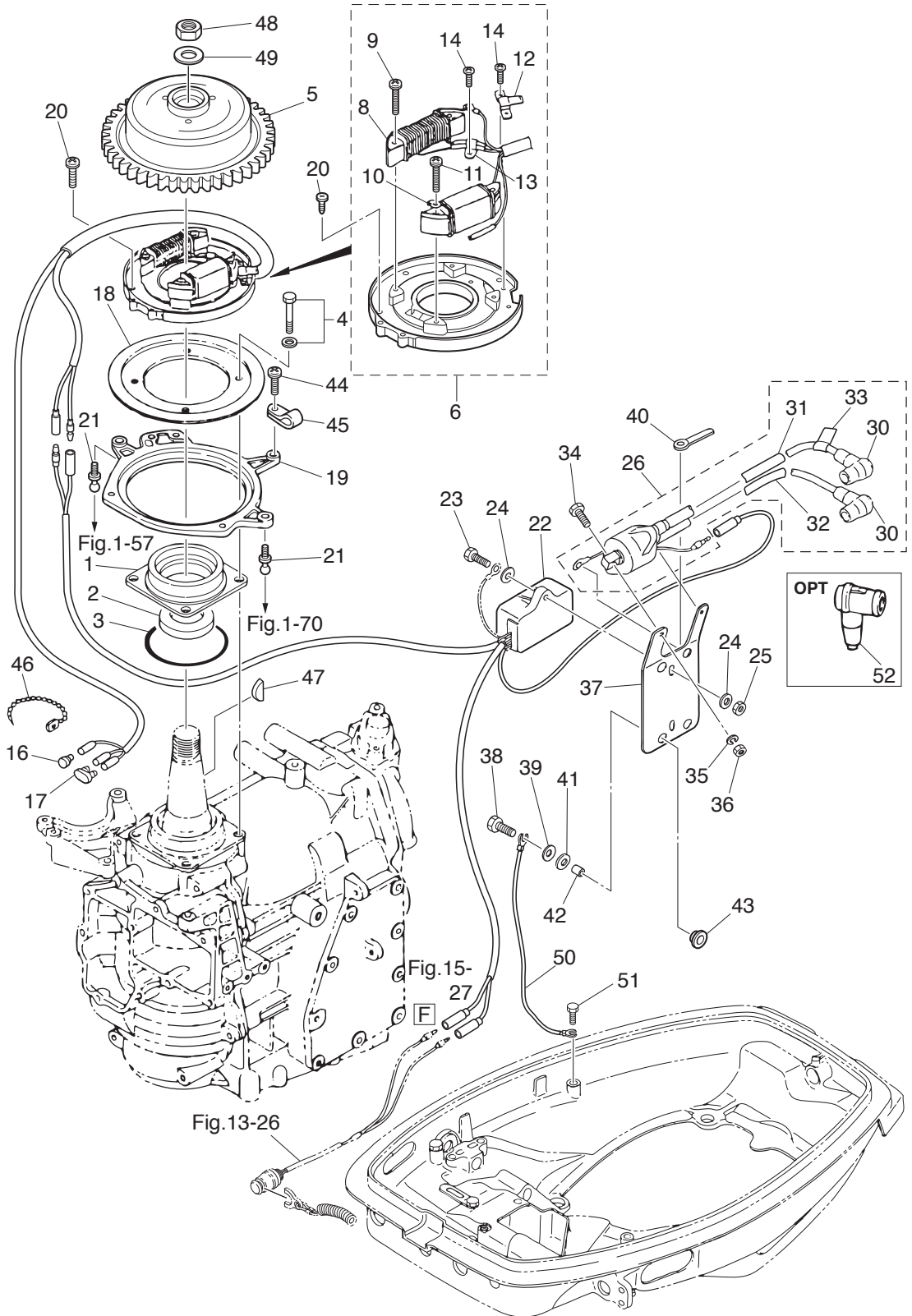

Fig.1-45

Fig. 6

MAGNETO
マグネト



Ref.No. 見出番号	Parat No. 部品番号	Description 部 品 名	Q'ty/個数			Remarks 備 考
			M25H	M30H	25JET	
6-1	345-01401-0	MAGNETO BASEMENT マグネトベース	1	1	1	
6-2	126-00121-0	OIL SEAL オイルシール 30-45-8	1	1	1	
6-3	338-01403-0	O-RING Oリング 2-55.5	1	1	1	
6-4	910121-6620	BOLT ボルト	4	4	4	
6-5	3P0-06091-1	FLYWHEEL W/GEAR フライホイール W/ギヤ	1	1	1	FP 5531
6-6	3P0-06002-1	COIL PLATE ASSY W/ALTERNATOR コイルプレートアッソ W/オルタネータ	1	1	1	for M25/30H & 25JET
6-8	3P0-06023-0	* ALTERNATOR ASSY * オルタネータアッソ	1	1	1	for M25/30H & 25JET
6-9	921521-6528	* SCREW * スクリュ	2	2	2	for M25/30H & 25JET
6-10	3G3-06021-1	* EXCITER COIL * エキサイタコイル	1	1	1	ALL
6-11	921521-6525	* SCREW * スクリュ	2	2	2	ALL
6-12	350-06025-0	* HOLDER * ホルダ マグネトコード	1	1	1	ALL
6-13	3G2-06025-1	* HOLDER * ホルダ	1	1	1	for M25/30H & 25JET
6-14	1 921521-6406	* SCREW * スクリュ	3	3	3	for M25/30H & 25JET
6-16	3A3-76037-0	CABLE TERMINAL PLUG ケーブルターミナルプラグ	1	1	1	for M25/30H & 25JET
6-17	353-76037-0	CABLE TERMINAL PLUG ケーブルターミナルプラグ	1	1	1	for M25/30H & 25JET
6-18	346-63722-2	GUIDE PLATE ガイドプレート	1	1	1	
6-19	353-63723-1	SETTING RING セッティングリング	1	1	1	
6-20	1 921521-6510	SCREW スクリュ	4	4	4	for M25/30H & 25JET
6-21	346-05228-1	BALL JOINT ボールジョイント B	2	2	2	
6-22	3P0-06060-0	CD UNIT CDユニット	1	1	1	CU 2561
6-23	910103-6620	BOLT ボルト	1	1	1	
6-24	3C8-66308-0	WASHER ワッシャ 6-16-1.5	2	2	2	
6-25	930103-0600	NUT ナット	1	1	1	
6-26	1 3A0-06048-1	IGNITION COIL ASSY W/LABEL イグニッションコイルアッソ W/ラベル	1	1	1	IG 7302 for M25/30H & 25JET
6-30	346-06999-0	* PLUG CAP W/RESISTANCE * プラグキャップ W/レジスタンス	2	2	2	for M25/30H & 25JET
6-31	3Y9-06157-0	* PROTECTOR * プロテクタ	1	1	1	#1
6-32	3P0-06157-0	* PROTECTOR * プロテクタ	1	1	1	#2
6-33	3C8-72181-0	* CAUTION DECAL (B) * コンションデカール (B)	1	1	1	
6-34	910103-5625	BOLT ボルト	2	2	2	

Fig. 6

MAGNETO
マグネト

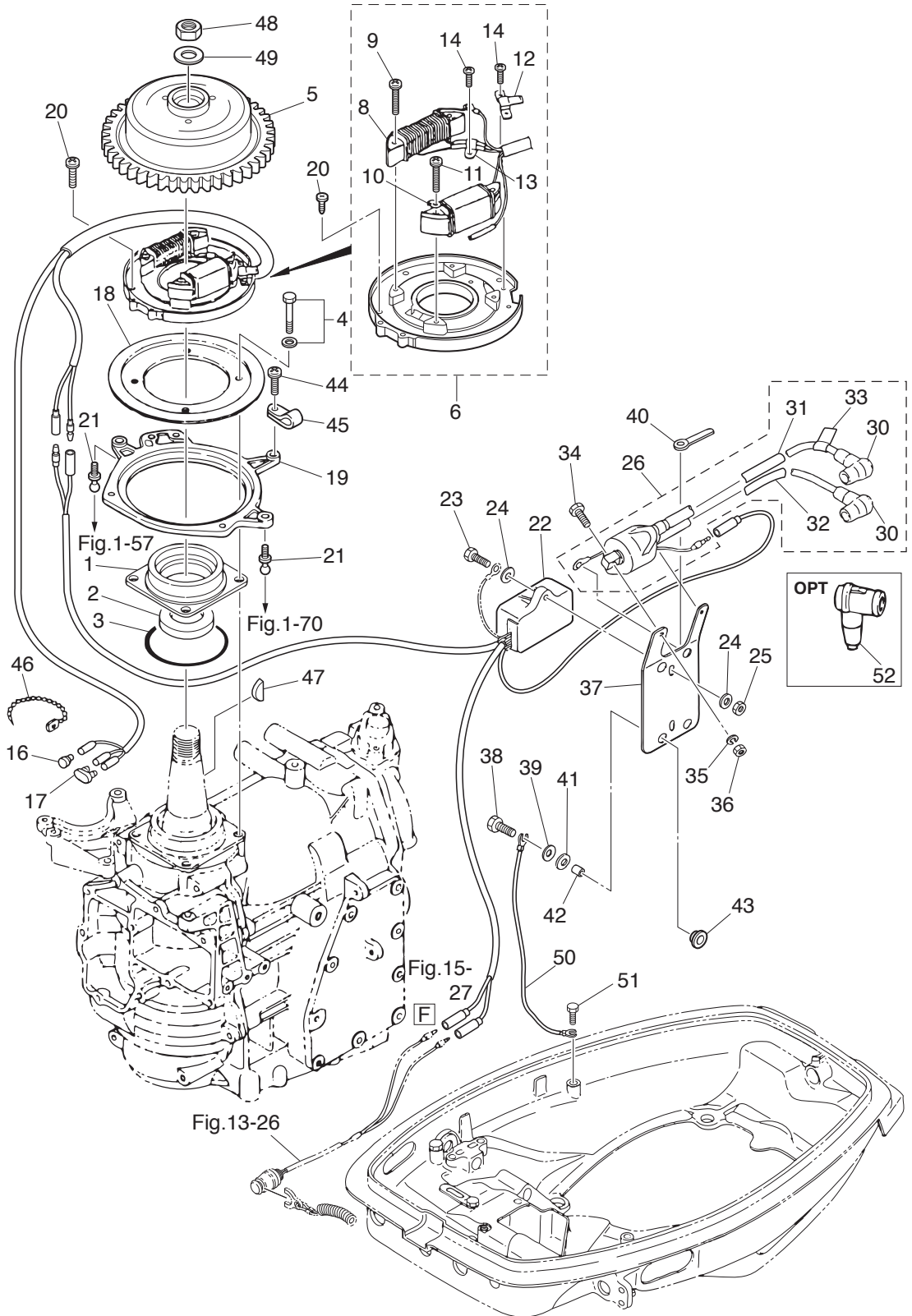
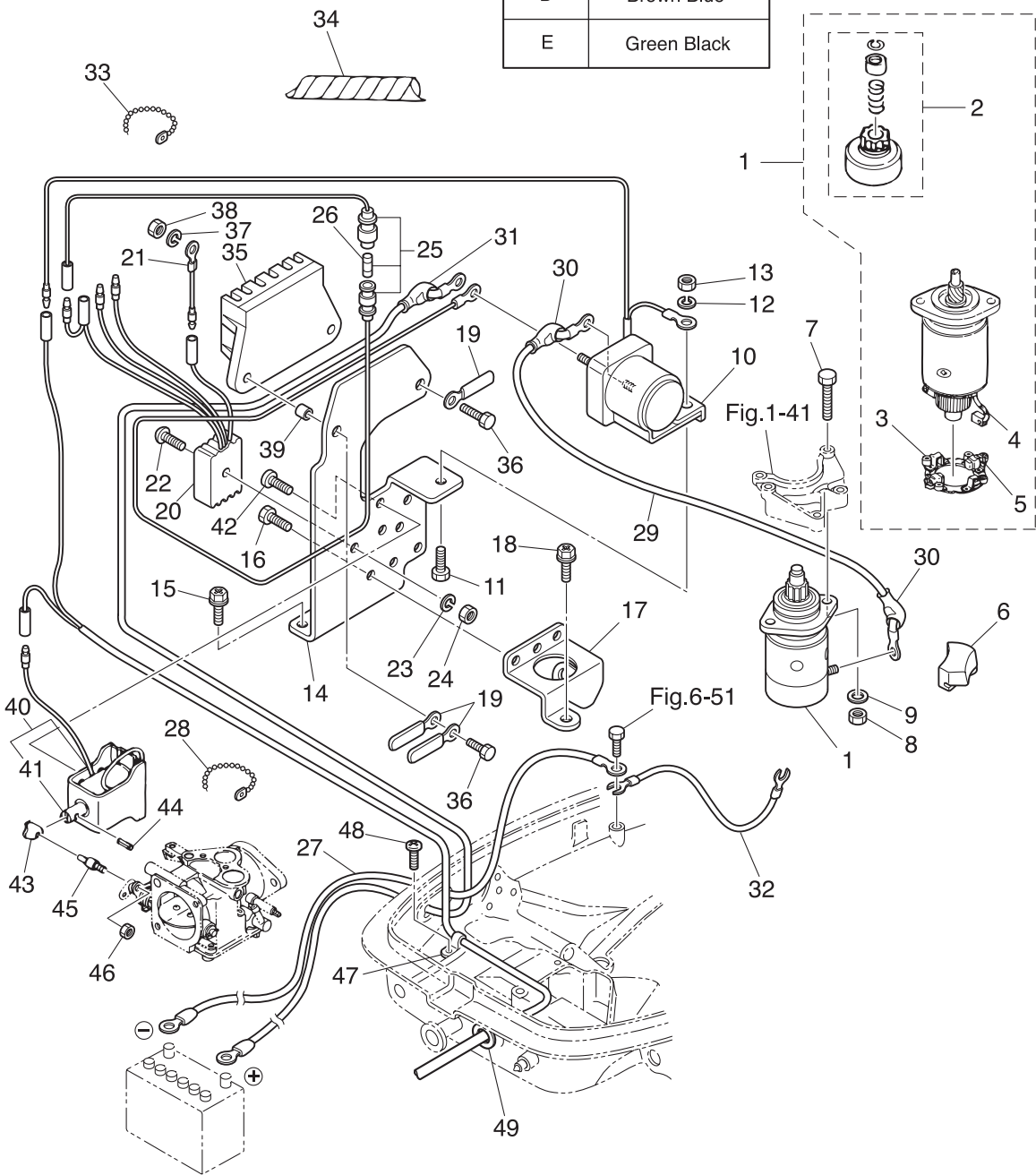
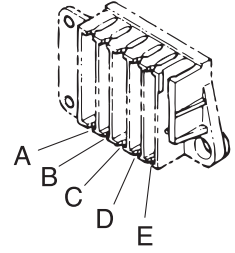

Fig. 7A

ELECTRIC PARTS (EP MODEL)
 エレクトリックパーツ (EPモデル)

Position	Color of lead wires
A	Yellow
B	White
C	Red
D	Brown Blue
E	Green Black



Ref.No. 見出番号	Parat No. 部品番号	Description 部 品 名	Q'ty/個数			Remarks 備 考
			M25H	M30H	25JET	
7A-1	346-76010-0	STARTER MOTOR ASSY スタータモータアッソ	1	1		
7A-2	346-76015-0	* PINION ASSY * ピニオンアッソ	1	1		
7A-3	346-76014-0	* BRUSH HOLDER * ブラシホルダ	1	1		
7A-4	346-76012-0	* POSITIVE BRUSH * ブラシ (+)	1	1		
7A-5	346-76013-0	* NEGATIVE BRUSH * ブラシ (-)	1	1		
7A-6	346-76007-0	DAMPER ダンパ スタータモータ	1	1		
7A-7	916103-0835	BOLT ボルト	2	2		
7A-8	930103-0800	NUT ナット	2	2		
7A-9	941303-0800	SPRING WASHER スプリングワッシャ	2	2		
7A-10	346-76040-0	STARTER SOLENOID スタータソレノイド	1	1		
7A-11	910103-0616	BOLT ボルト	1	1		
7A-12	941303-0600	SPRING WASHER スプリングワッシャ	1	1		
7A-13	930103-0600	NUT ナット	1	1		
7A-14	346-76043-2	STARTER SOLENOID BRACKET スタータソレノイドブラケット	1	1		
7A-15	910903-6616	BOLT ボルト	2	2		
7A-16	910903-6508	BOLT ボルト	3	3		
7A-17	346-76081-1	NEUTRAL SWITCH BRACKET ニュートラルスイッチブラケット	1	1		
7A-18	910903-6616	BOLT ボルト	1	1		
7A-19	309-06972-0	CLAMP クランプ 6.5-47.5P	3	3		
7A-20	3G2-76060-0	RECTIFIER COMPLETE レクチファイヤコンプリート	1	1		
7A-21	3G2-76142-0	GROUND CABLE グラウンドケーブル	1	1		Rectifier
7A-22	921503-0525	SCREW スクリュ	1	1		
7A-23	941303-0500	SPRING WASHER スプリングワッシャ	1	1		
7A-24	930103-0500	NUT ナット	1	1		
7A-25	3B2-76062-0	FUSE WIRE ASSY ヒューズワイヤアッソ L=355	1	1		
7A-26	346-76212-0	* FUSE * ヒューズ 15A	1	1		
7A-27	3B2-76120-1	BATTERY CABLE バッテリーケーブル L=2000	1	1		
7A-28	336-76091-0	LEAD WIRE BAND リードワイヤバンド 100	1	1		
7A-29	3B2-76147-2	STARTER CABLE スタータケーブル L=200	1	1		

Fig. 7A

ELECTRIC PARTS (EP MODEL)
 エレクトリックパーツ (EPモデル)

Position	Color of lead wires
A	Yellow
B	White
C	Red
D	Brown Blue
E	Green Black

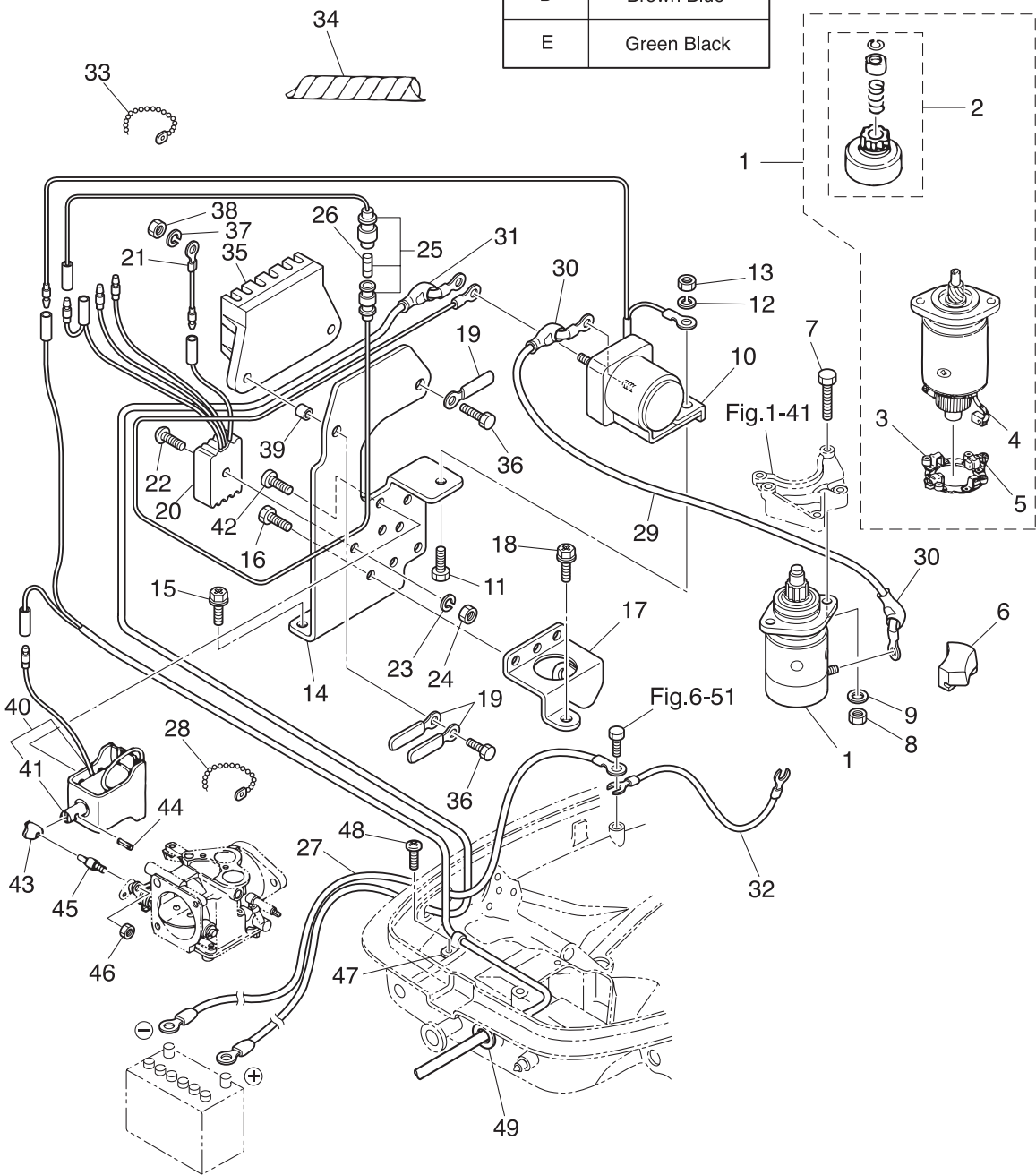
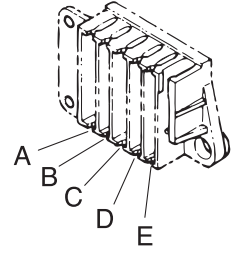

Fig. 7B

ELECTRIC PARTS (F TYPE)
エレクトリックパーツ (Fタイプ)

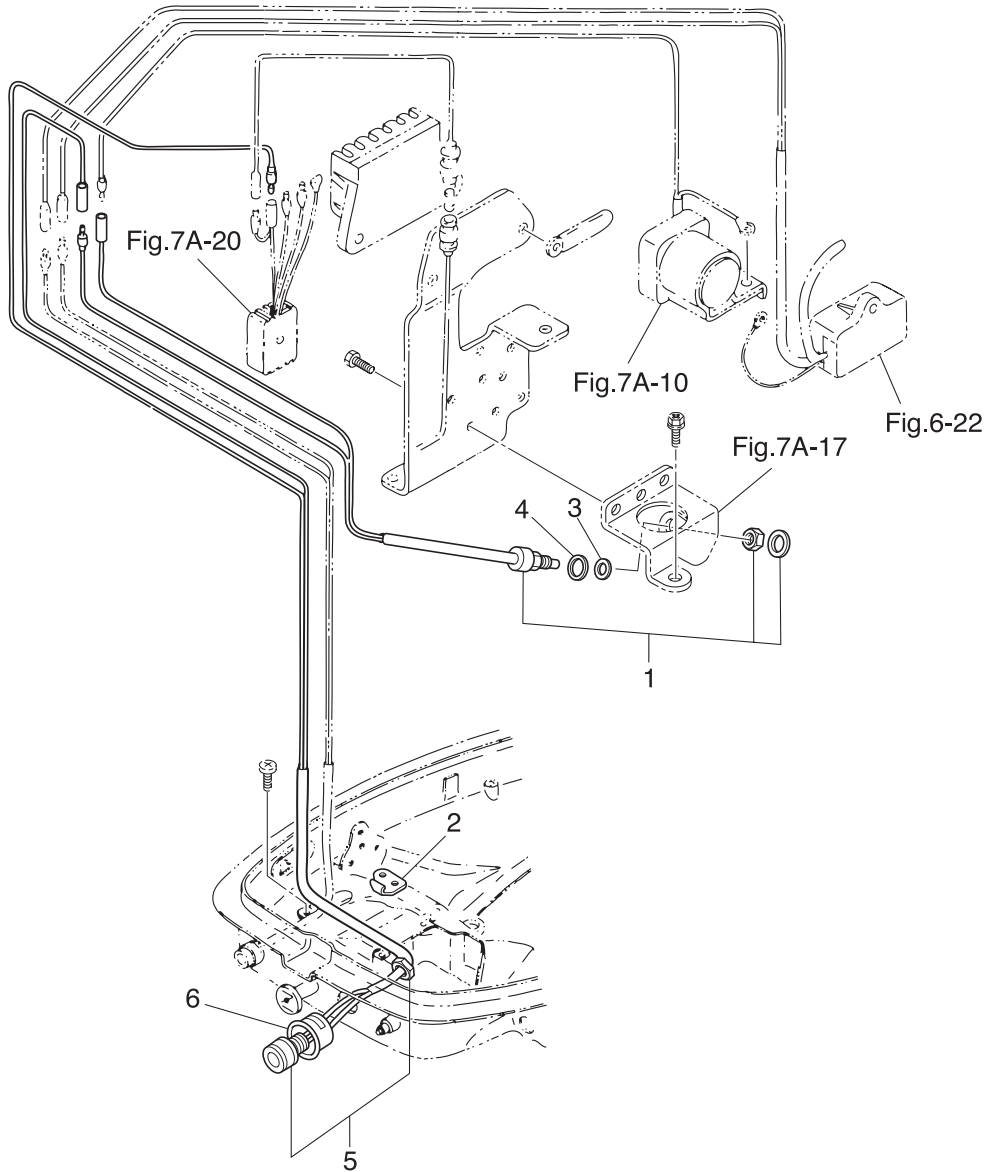

Fig. 8

DRIVE SHAFT HOUSING
ドライブシャフトハウジング

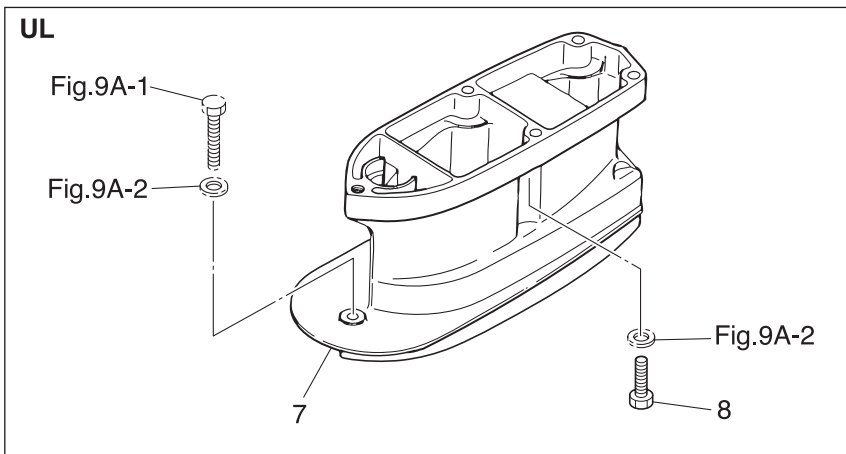
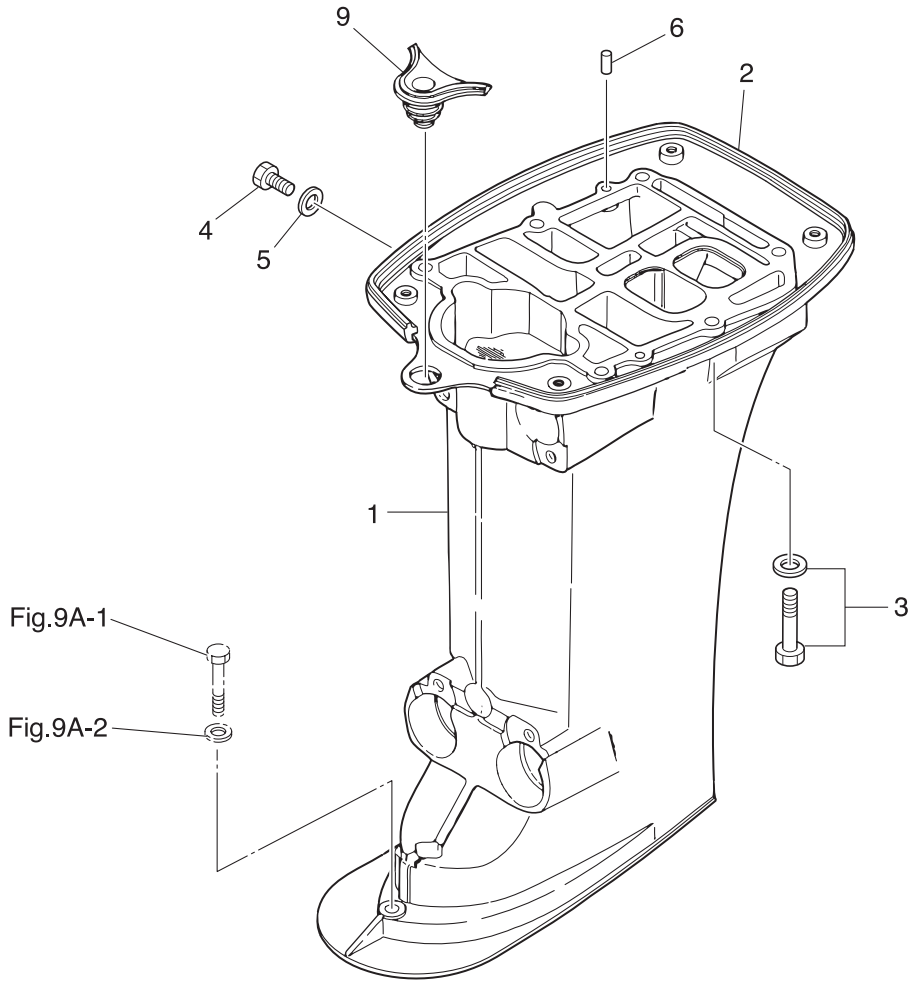
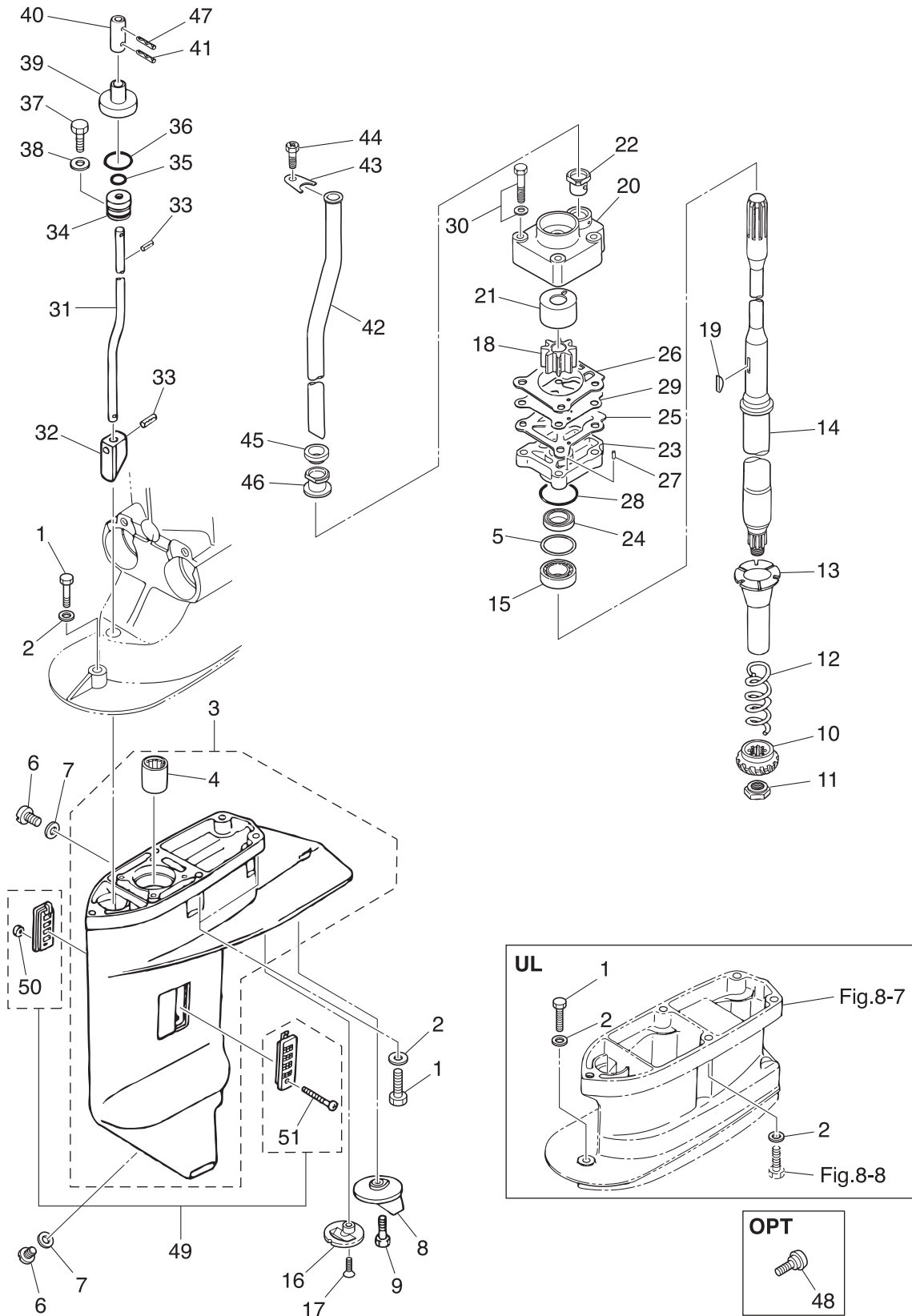

Fig. 9A

GEAR CASE (DRIVE SHAFT)
ギヤケース(ドライブシャフト)



Ref.No. 見出番号	Parat No. 部品番号	Description 部 品 名	Q'ty/個数			Remarks 備 考
			M25H	M30H	25JET	
9A-1	1	9161E3-0845	BOLT ボルト	2	2	for Transom "UL" Gear Case, Extension Housing
9A-1	2	9161E3-0840	BOLT ボルト	5	5	for Transom "S" Gear Case
9A-1	3	9161E3-0840	BOLT ボルト	4	4	for Transom "L"&"UL" Gear Case
9A-1	4	9161E3-0845	BOLT ボルト	1	1	for Transom "L" Gear Case
9A-2	1	3P0-66233-0	WASHER ワッシャ 8.1-16-1.5	10	10	for Transom "UL" Gear Case, Extension Housing
9A-2	2	3P0-66233-0	WASHER ワッシャ 8.1-16-1.5	5	5	for Transom "S"&"L" Gear Case
9A-3		3AEQ60000-2	GEAR CASE ASSY ギヤケースアッソ	1	1	
9A-4		3AE-60211-0	* ROLLER BEARING * ローラベアリング 20-27-30	1	1	
9A-5	1	346-64081-0	SHIM 35-41.9-0.1 シム 35-41.9-0.1	A	A	
9A-5	2	346-64082-0	SHIM 35-41.9-0.15 シム 35-41.9-0.15	A	A	
9A-5	3	346-64083-0	SHIM 35-41.9-0.3 シム 35-41.9-0.3	A	A	
9A-5	4	346-64084-0	SHIM 35-41.9-0.5 シム 35-41.9-0.5	A	A	
9A-6		332-60005-2	PLUG プラグ 8-8	2	2	
9A-7		332-60006-0	GASKET ガスケット 8.1-15-1	2	2	
9A-8		3C8-60217-1	TRIM TAB トリムタブ	1	1	
9A-9		910103-5620	BOLT ボルト	1	1	
9A-10		346-64020-1	BEVEL GEAR B ベベルギヤ B	1	1	
9A-11		346-64027-1	NUT ナット ベベルギヤ B	1	1	
9A-12		346-64327-0	DRIVE SHAFT SPRING ドライブシャフトスプリング	1	1	
9A-13		346-64328-0	DRIVE SHAFT SPRING GUIDE ドライブシャフトスプリングガイド	1	1	
9A-14	1	346-64301-5	DRIVE SHAFT (S) ドライブシャフト (S)	1	1	for Transom "S"
9A-14	2	346-64302-5	DRIVE SHAFT (L) ドライブシャフト (L)	1	1	for Transom "L"
9A-14	3	346-64303-5	DRIVE SHAFT (UL) ドライブシャフト (UL)	1	1	for Transom "UL"
9A-15		346-60213-0	TAPERED ROLLER BEARING 32004 テーパードローラベアリング 32004	1	1	
9A-16		369-60206-0	WATER STRAINER ウォーターストレーナ サブ	1	1	Sub Water Stranier
9A-17		9218E3-0620	SCREW スクリュー	1	1	
9A-18		345-65021-0	WATER PUMP IMPELLER ウォーターポンプインペラ	1	1	
9A-19		332-65022-0	KEY 20-4.6-2 キー ポンプインペラ	1	1	
9A-20		348-65016-1	PUMP CASE (UPPER) ポンプケース (アツパ)	1	1	

Fig. 9A

GEAR CASE (DRIVE SHAFT)
ギヤケース(ドライブシャフト)

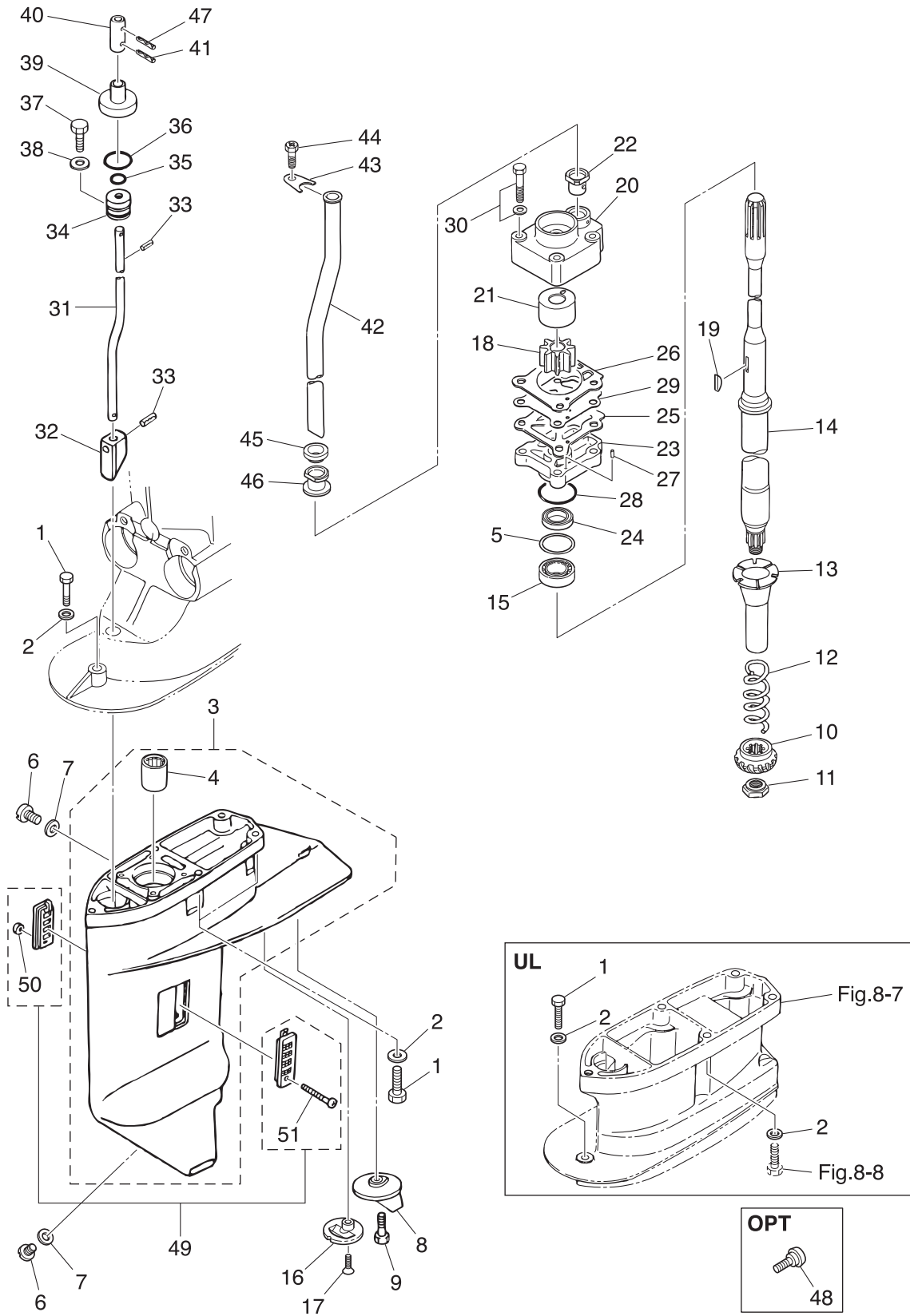

Ref.No. 見出番号	Parat No. 部品番号	Description 部 品 名	Q'ty/個数			Remarks 備 考
			M25H	M30H	25JET	
9A-21	348-65011-0	PUMP CASE LINER ポンプケースライナ	1	1		
9A-22	3B7-65014-0	WATER PIPE SEAL (LOWER) ウォーターパイプシール (ロワ)	1	1		
9A-23	346-65017-2	PUMP CASE (LOWER) ポンプケース (ロワ)	1	1		
9A-24	346-65013-0	OIL SEAL 17-30-9 オイルシール 17-30-9	1	1		
9A-25	348-65029-1	GUIDE PLATE GASKET ガイドプレートガスケット	1	1		
9A-26	348-65018-0	PUMP CASE GASKET ポンプケースガスケット	1	1		
9A-27	334-65012-0	DOWEL PIN 4-10 ダウエルピン 4-10	2	2		
9A-28	336-62415-0	O-RING 3.5-36 リング 3.5-36	1	1		
9A-29	348-65025-0	WATER PUMP GUIDE PLATE ウォーターポンプガイドプレート	1	1		
9A-30	9101E3-5652	BOLT ボルト	4	4		
9A-31	1 346-66012-1	CAM ROD (S) カムロッド (S)	1	1		for Transom "S"
9A-31	2 346-66013-1	CAM ROD (L) カムロッド (L)	1	1		for Transom "L"
9A-31	3 346-66014-1	CAM ROD (UL) カムロッド (UL)	1	1		for Transom "UL"
9A-32	3C8-66011-0	CLUTCH CAM クラッチカム	1	1		
9A-33	951407-0312	SPRING PIN 3-12 スプリングピン 3-12	2	2		
9A-34	3C8-66031-1	CAM ROD BUSHING カムロッドブッシング	1	1		
9A-35	332-66021-0	O-RING 2.4-5.8 リング 2.4-5.8	1	1		
9A-36	3C8-66032-0	O-RING 3.5-21.7 リング 3.5-21.7	1	1		
9A-37	910103-6612	BOLT ボルト	1	1		
9A-38	3C8-66308-0	WASHER 6-16-1.5 ワッシャ 6-16-1.5	1	1		
9A-39	346-66037-0	CAM ROD HOLDER カムロッドホルダ	1	1		for Transom "UL"
9A-40	346-66241-1	SHIFT ROD JOINT シフトロッドジョイント	1	1		
9A-41	951403-0312	SPRING PIN 3-12 スプリングピン 3-12	1	1		Cam Rod
9A-42	1 346-65100-0	WATER PIPE (S) ウォーターパイプ (S)	1	1	1	for Transom "S" & 25JET
9A-42	2 346-65110-0	WATER PIPE (L) ウォーターパイプ (L)	1	1		for Transom "L"
9A-42	3 346-65120-0	WATER PIPE (UL) ウォーターパイプ (UL)	1	1		for Transom "UL"
9A-43	346-65203-0	LOCK PLATE ロックプレート ウォーターパイプ	1	1	1	
9A-44	910103-0610	BOLT ボルト	1	1	1	
9A-45	346-65206-0	WATER PIPE SEAL (UPPER) ウォーターパイプシール (アッパ)	1	1	1	

Fig. 9A

GEAR CASE (DRIVE SHAFT)
ギヤケース(ドライブシャフト)

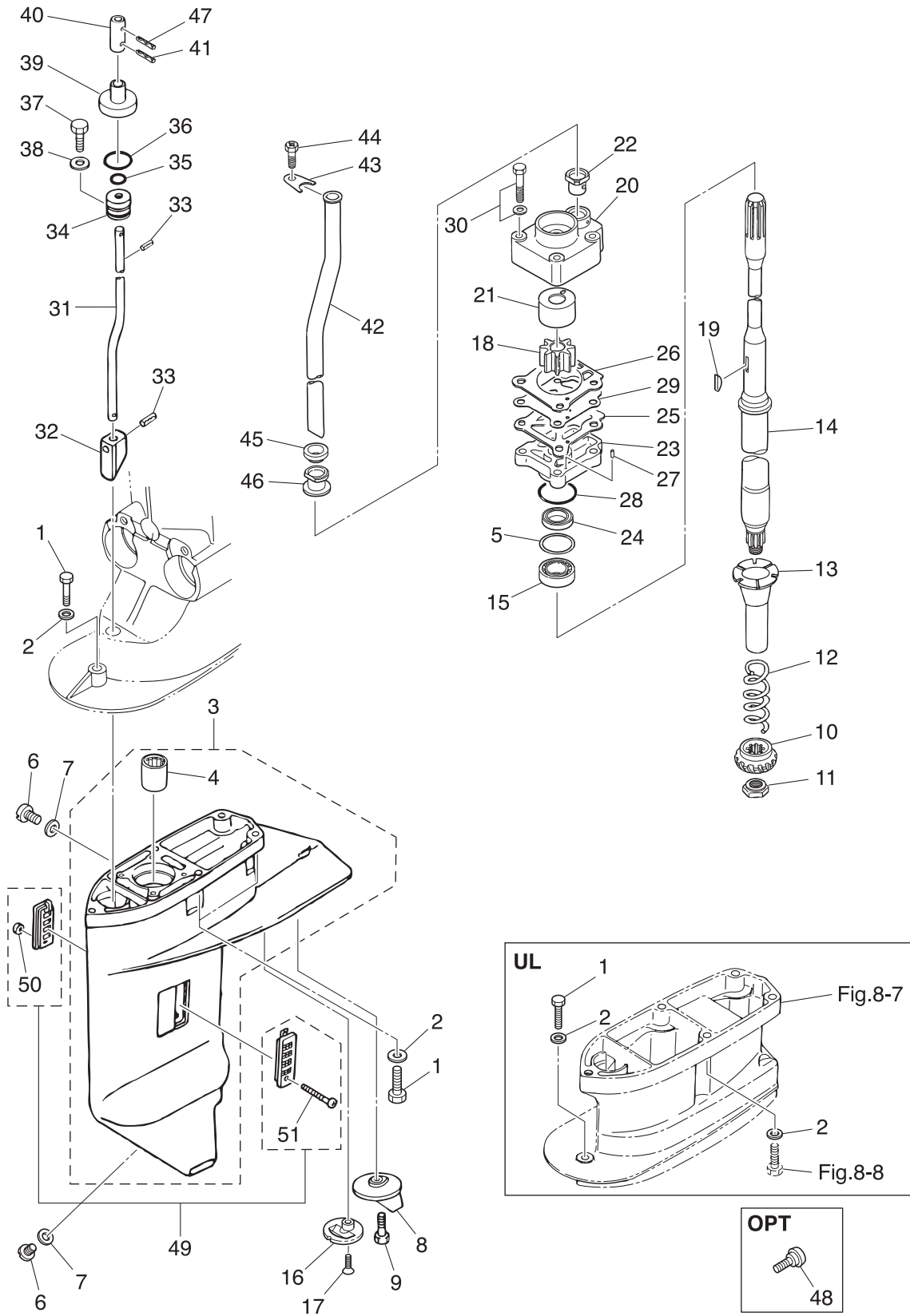
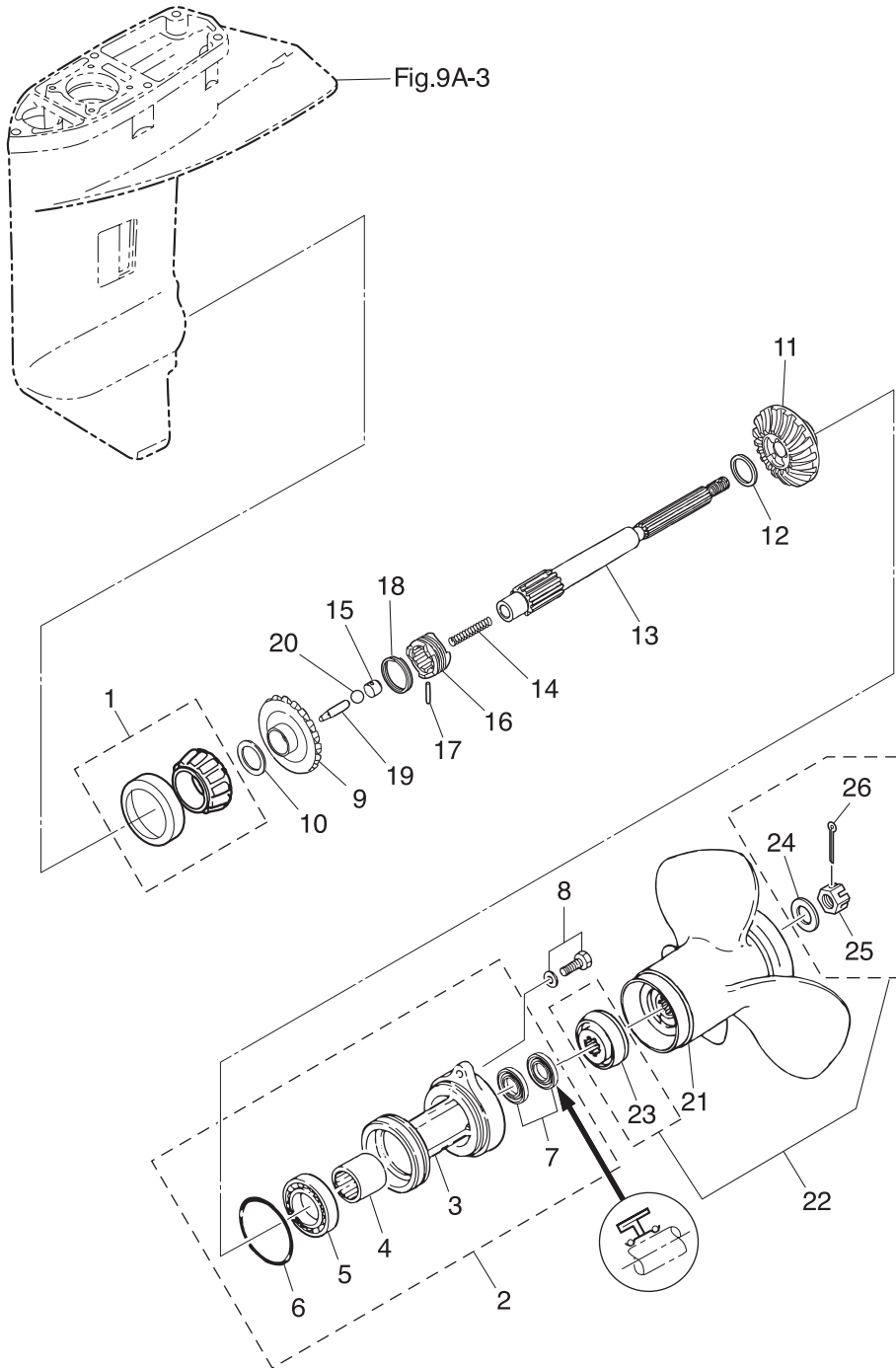

Fig. 9B

GEAR CASE (PROPELLER SHAFT)
ギヤケース (プロペラシャフト)



Ref.No. 見出番号	Parat No. 部品番号	Description 部品名	Q'ty/個数			Remarks 備考
			M25H	M30H	25JET	
9B-1	346-60215-0	TAPERED ROLLER BEARING テーパローラベアリング 30205	1	1		
9B-2	349Q60100-7	PROPELLER SHAFT HOUSING ASSY プロペラシャフトハウジングアッシー	1	1		
9B-3	346Q60101-8	* PROPELLER SHAFT HOUSING * プロペラシャフトハウジング	1	1		
9B-4	346-60102-0	* ROLLER BEARING * ローラベアリング 18-25-2.5	1	1		
9B-5	9601-0-6205	* BALL BEARING * ボールベアリング 6205	1	1		
9B-6	332-60103-0	* O-RING * オリリング 3-62.5	1	1		
9B-7	3AC-60111-0	* OIL SEAL 18-28-8 * オイルシール 18-28-8	2	2		
9B-8	9101E3-5830	BOLT ボルト	2	2		
9B-9	346-64010-1	BEVEL GEAR ASSY (A) ベベルギヤアッシー (A)	1	1		
9B-10	1 369-64081-1	SHIM 26.5-34.8-0.1 シム 26.5-34.8-0.1	A	A		
9B-10	2 369-64082-1	SHIM 26.5-34.8-0.15 シム 26.5-34.8-0.15	A	A		
9B-11	346-64030-0	BEVEL GEAR C ベベルギヤ C	1	1		
9B-12	346-64032-0	WASHER 18-24-1.5 ワッシャ ベベルギヤ C 18-24-1.5	1	1		
9B-13	346-64211-6	PROPELLER SHAFT プロペラシャフト	1	1		
9B-14	332-64221-0	SPRING スプリング クラッチ	1	1		
9B-15	350-64222-1	SPRING RETAINER スプリングリテーナ クラッチ	1	1		
9B-16	346-64215-1	CLUTCH クラッチ	1	1		
9B-17	346-64218-0	PIN ピン クラッチ	1	1		
9B-18	346-64219-0	SNAP スナップ クラッチピン	1	1		
9B-19	3C8-64223-1	PUSH ROD プッシュロッド クラッチ	1	1		
9B-20	965002-0803	BALL 3/8 ボール スチール 3/8	1	1		
9B-21	1 346B64106-5	PROPELLER ASSY (8") プロペラアッシー (8")	1	1		OPT 3 x 260 x 210
9B-21	2 3R0B64518-0	PROPELLER ASSY (9") プロペラアッシー (9")	1	1		MX25/30H "UL" STD 3 x 247 x 229
9B-21	3 3R0B64521-0	PROPELLER ASSY (10") プロペラアッシー (10")	1	1		M25/30H "UL" & MX "L" STD 3 x 247 x 254
9B-21	4 3R0B64523-0	PROPELLER ASSY (11") プロペラアッシー (11")	1	1		M25/30H "L" STD 3 x 249 x 279
9B-21	5 3R0B64525-0	PROPELLER ASSY (12") プロペラアッシー (12")	1	1		MX25/30H "S" STD 3 x 249 x 305
9B-21	6 3R0B64527-0	PROPELLER ASSY (13") プロペラアッシー (13")	1	1		M25/30H "S" STD 3 x 244 x 330
9B-21	7 349B64529-1	PROPELLER ASSY (14") プロペラアッシー (14")	1	1		OPT 3 x 252 x 360
9B-22	3R0-87326-0	PROPELLER HARDWARE KIT プロペラハードウェアキット	1	1		

Fig. 9B

GEAR CASE (PROPELLER SHAFT)
ギヤケース (プロペラシャフト)

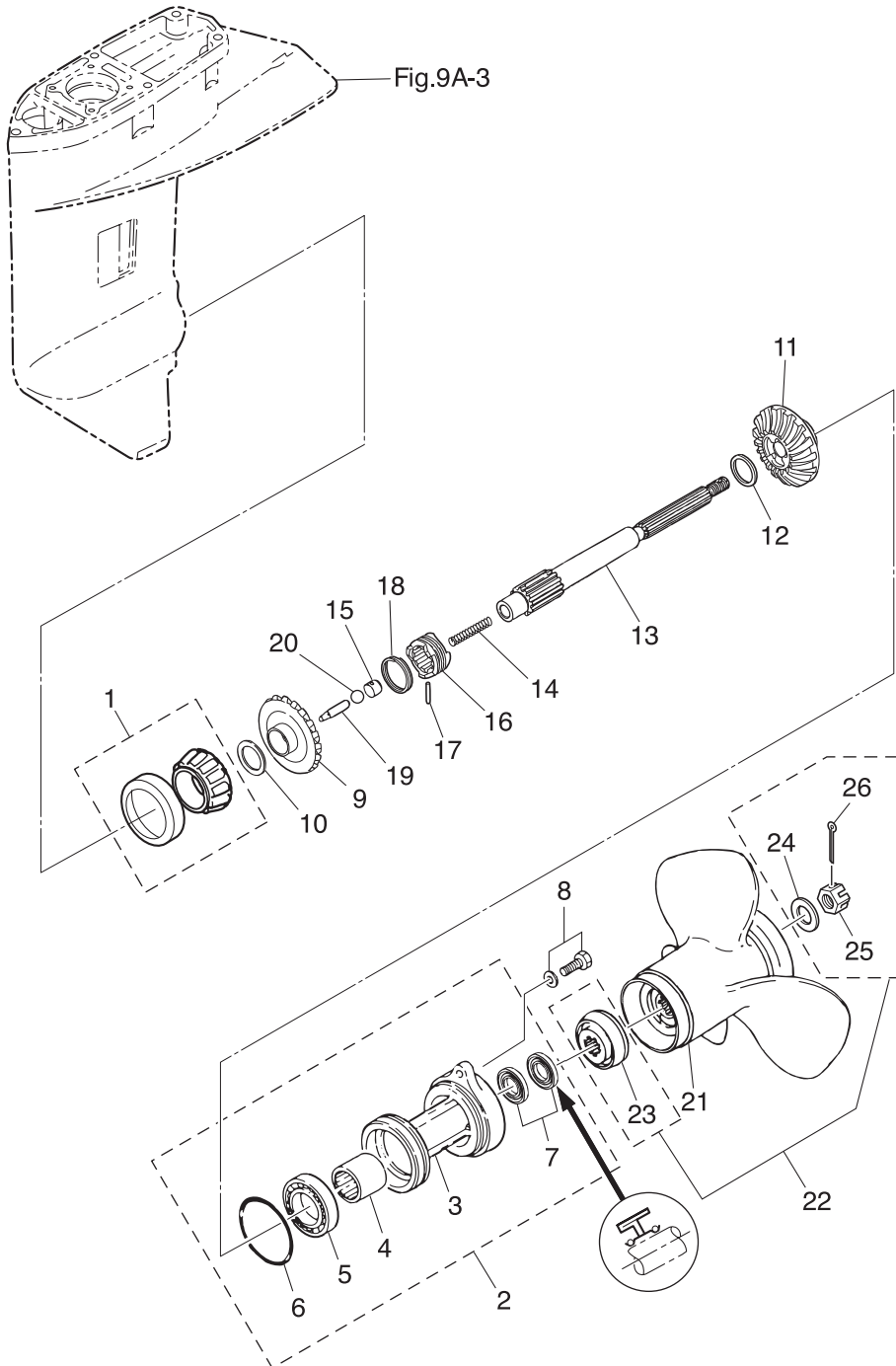
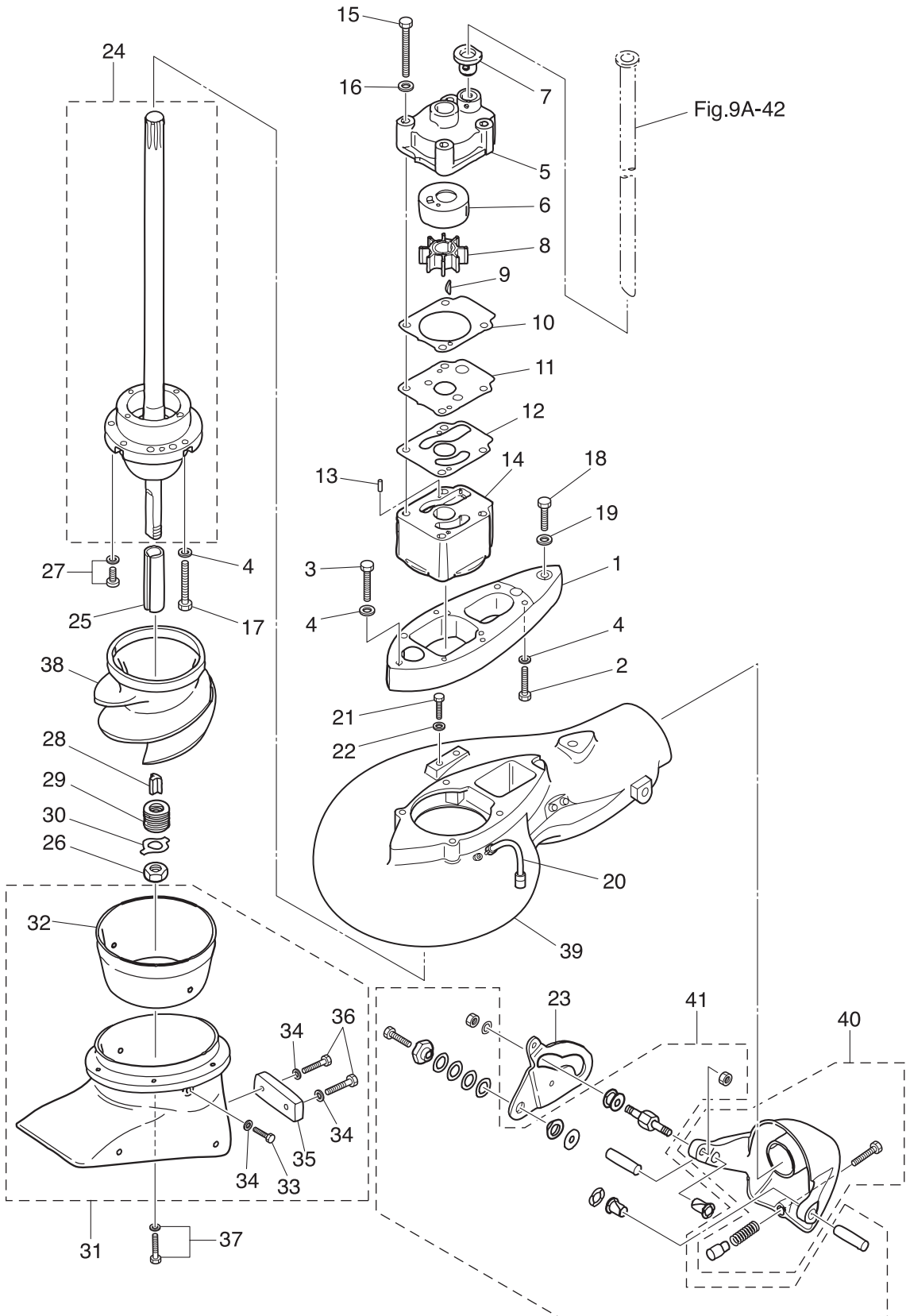

Fig. 10

JET DRIVE
ジェットドライブ



Ref.No. 見出番号	Parat No. 部品番号	Description 部 品 名	Q'ty/個数			Remarks 備 考
			M25H	M30H	25JET	
10-1	3FG-04308-0	VOLUTE HOUSING ADAPTER ホリユートハウジングアダプタ			1	
10-2	9101E3-0830	BOLT ボルト			4	
10-3	9161E3-0840	BOLT ボルト			1	
10-4	9402E3-0800	WASHER ワッシャ			9	Volute Housing Adppter Drive Shaft W/B HSG
10-5	348-65016-1	PUMP CASE (UPPER) ホンプケース (アツハ)			1	
10-6	348-65011-0	PUMP CASE LINER ホンプケースライナ			1	
10-7	3B7-65014-0	WATER PIPE SEAL (LOWER) ウォーターパイプシール (ロワ)			1	
10-8	345-65021-0	WATER PUMP IMPELLER ウォーターホンプインペラ			1	
10-9	332-65022-0	KEY キー ホンプインペラ			1	
10-10	348-65018-0	PUMP CASE GASKET ホンプケースガスケット			1	
10-11	3FG-65025-0	WATER PUMP GUIDE PLATE ウォーターホンプガイドプレート			1	
10-12	3EF-65029-0	GUIDE PLATE GASKET ガイドプレートガスケット			1	
10-13	334-65012-0	DOWEL PIN ダウエルピン 4-10			2	
10-14	3EF-65017-0	PUMP CASE (LOWER) ホンプケース (ロワ)			1	
10-15	9101E3-0670	BOLT ボルト			4	
10-16	9401E3-0600	WASHER ワッシャ			4	
10-17	9101E3-0850	BOLT ボルト			4	
10-18	3EF-60001-0	BOLT ボルト			1	
10-19	9401E3-1000	WASHER ワッシャ			1	
10-20	3EF-65304-0	HOSE ASSY ホースアッソ			1	
10-21	910103-0616	BOLT ボルト			2	
10-22	940103-0600	WASHER ワッシャ			2	
10-23	3EF-65306-0	SHIFT CAM シフトカム			1	
10-24	3FG-65310-0	DRIVE SHAFT W/BEARING HSG ASSY ドライブシャフト W/ベアリングハウジングアッソ			1	
10-25	3HT-64236-0	DRIVE SLEEVE ドライブスリーブ			1	
10-26	3EF-62139-1	NUT ナット			1	
10-27	921503-6516	SCREW スクリュ			2	
10-28	3HT-65022-0	KEY キー			1	
10-29	3EF-61309-0	SHIM シム			8	

Fig. 10

JET DRIVE
ジェットドライブ

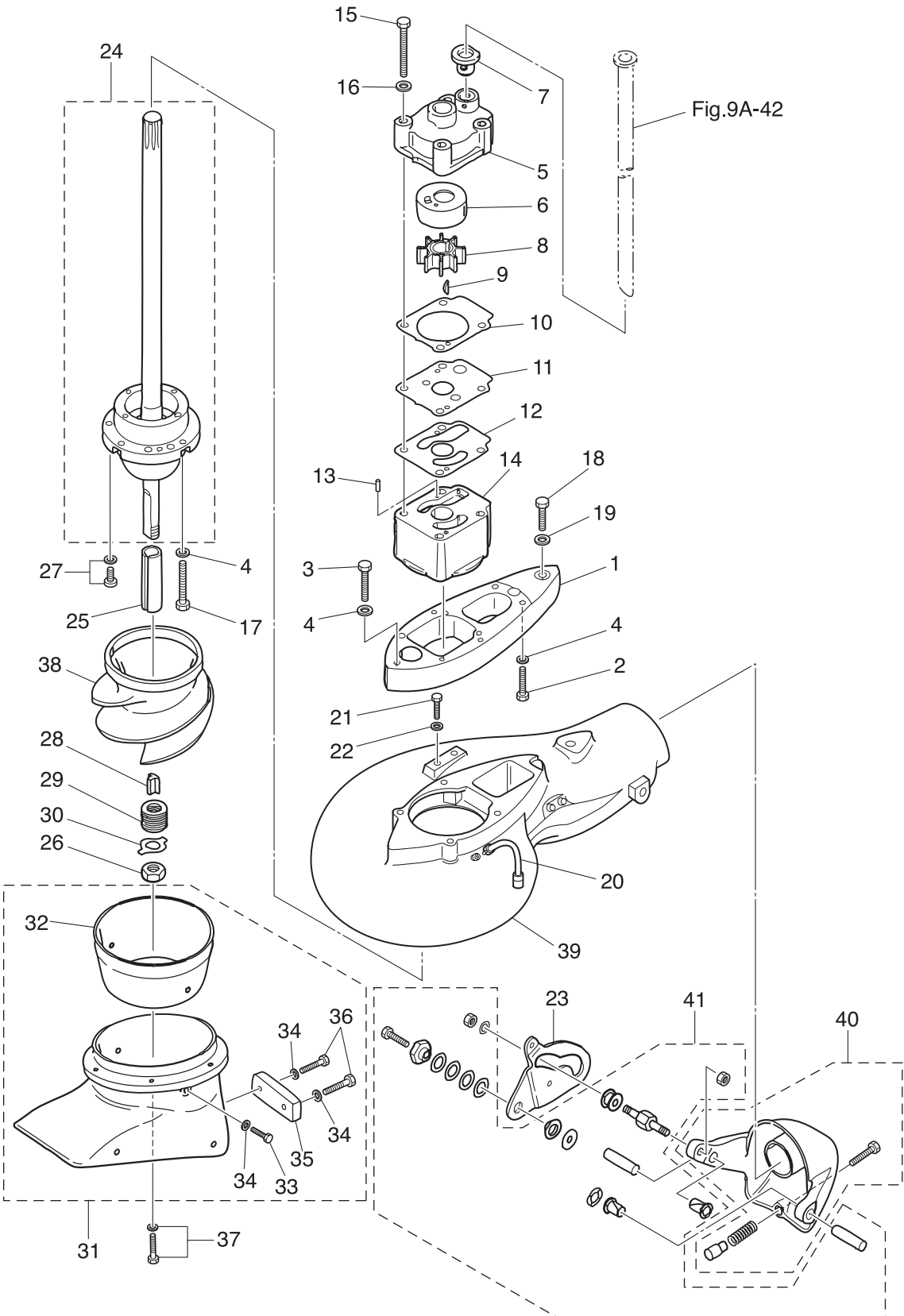
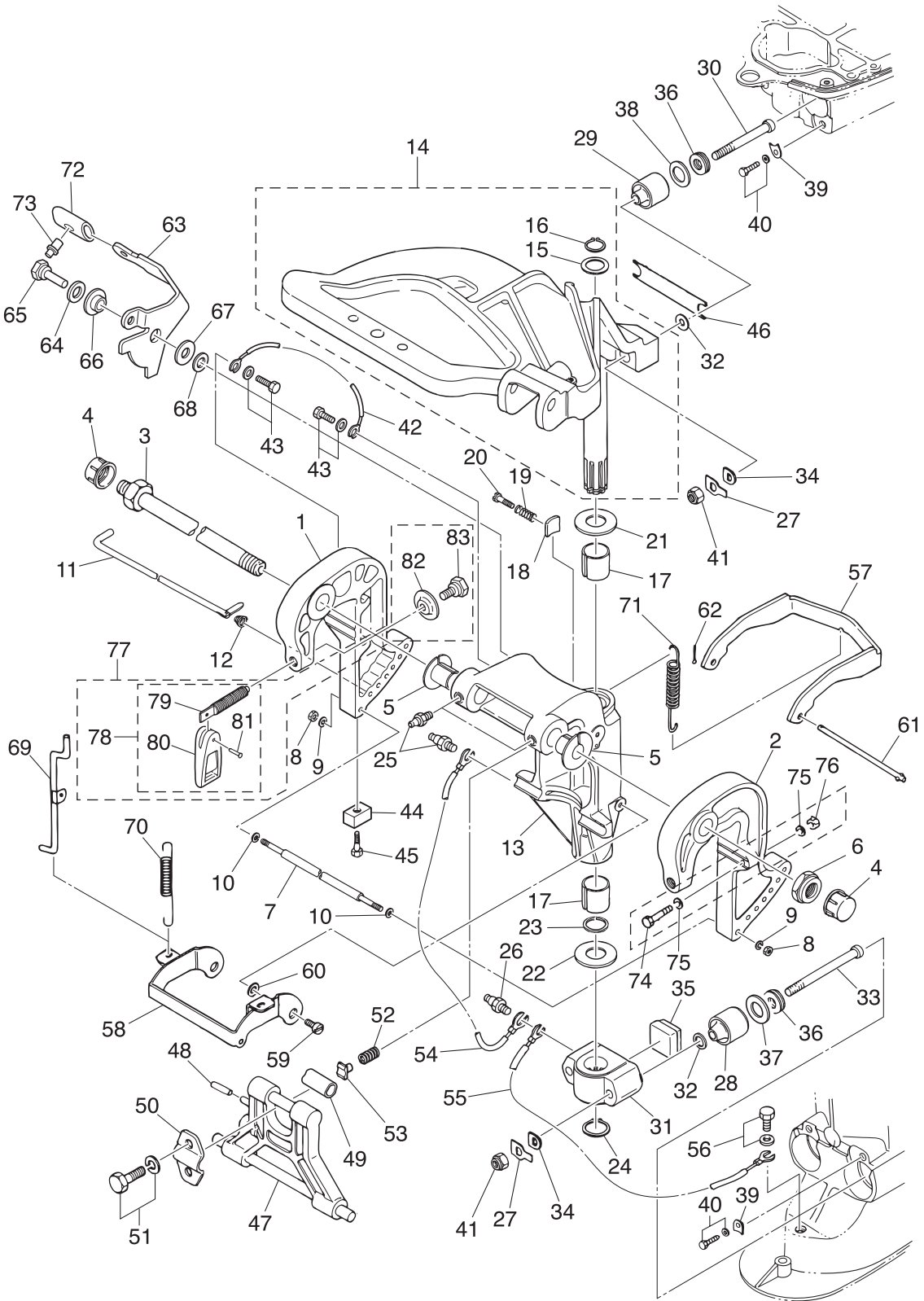

Fig. 11

BRACKET
ブラケット



Ref.No. 見出番号	Parat No. 部品番号	Description 部 品 名	Q'ty/個数			Remarks 備 考
			M25H	M30H	25JET	
11-1	3AEQ62112-2	CLAMP BRACKET (R) クランプブラケット (R)	1	1	1	Starboard Side
11-2	3AEQ62113-2	CLAMP BRACKET (L) クランプブラケット (L)	1	1	1	Port Side
11-3	3AC-62191-0	SWIVEL BRACKET SHAFT ASSY スィベルブラケットシャフトアッソ	1	1	1	Bracket Bolt
11-4	346-62127-0	CAP NUT キャップナット ブラケットホルト	2	2	2	for MF/EF
11-5	349-62126-0	BUSHING ブッシング	2	2	2	
11-6	346-62124-1	NYLON NUT ナイロンナット 7/8-14	1	1	1	
11-7	346-62117-1	DISTANCE PIECE ディスタンスピース	1	1	1	
11-8	930103-0600	NUT ナット	2	2	2	
11-9	9401E3-0600	WASHER ワッシャ	2	2	2	Nut Side
11-10	9401E3-0600	WASHER ワッシャ	2	2	2	Distance Piece Side
11-11	345-62121-1	THRUST ROD スラストロッド	1	1	1	
11-12	345-62122-2	THRUST ROD SPRING スラストロッドスプリング	1	1	1	
11-13	349Q62310-3	SWIVEL BRACKET スィベルブラケット	1	1	1	
11-14	346Q62010-1	STEERING SHAFT ASSY ステアリングシャフトアッソ	1	1	1	
11-15	346-62412-1	* WASHER * ワッシャ 22.6-30-2	1	1	1	
11-16	945103-2200	* C-RING * Cリング	1	1	1	
11-17	345-62417-0	BUSHING ブッシング 26-32	2	2	2	
11-18	345-62441-0	FRICTION PIECE フリクションピース	1	1	1	
11-19	346-62421-1	FRICTION SPRING フリクションスプリング	1	1	1	
11-20	9101E3-0830	BOLT ホルト	1	1	1	
11-21	3A0-62423-2	THRUST PLATE (UPPER) 27-50-1 スラストプレート (アッパ) 27-50-1	1	1	1	
11-22	346-62424-1	THRUST PLATE (LOWER) 26.5-46-1 スラストプレート (ロウ) 26.5-46-1	1	1	1	
11-23	3H8-62415-0	O-RING 3.5-25.7 Oリング 3.5-25.7	1	1	1	
11-24	945103-2500	C-RING Cリング	1	1	1	
11-25	344-67177-1	GREASE FITTING グリスフィッティング	3	3	3	Swivel Bracket
11-26	344-67177-1	GREASE FITTING グリスフィッティング	2	2	2	Mount Bracket
11-27	346-61323-0	LOCK PLATE ロックプレート マウントラハ-	4	4	4	Upper & Lower
11-28	346-61302-1	RUBBER MOUNT (LOWER) ラハ-マウント (ロウ)	2	2	2	
11-29	346-61301-1	RUBBER MOUNT (UPPER) ラハ-マウント (アッパ)	2	2	2	

Fig. 11

BRACKET
ブラケット

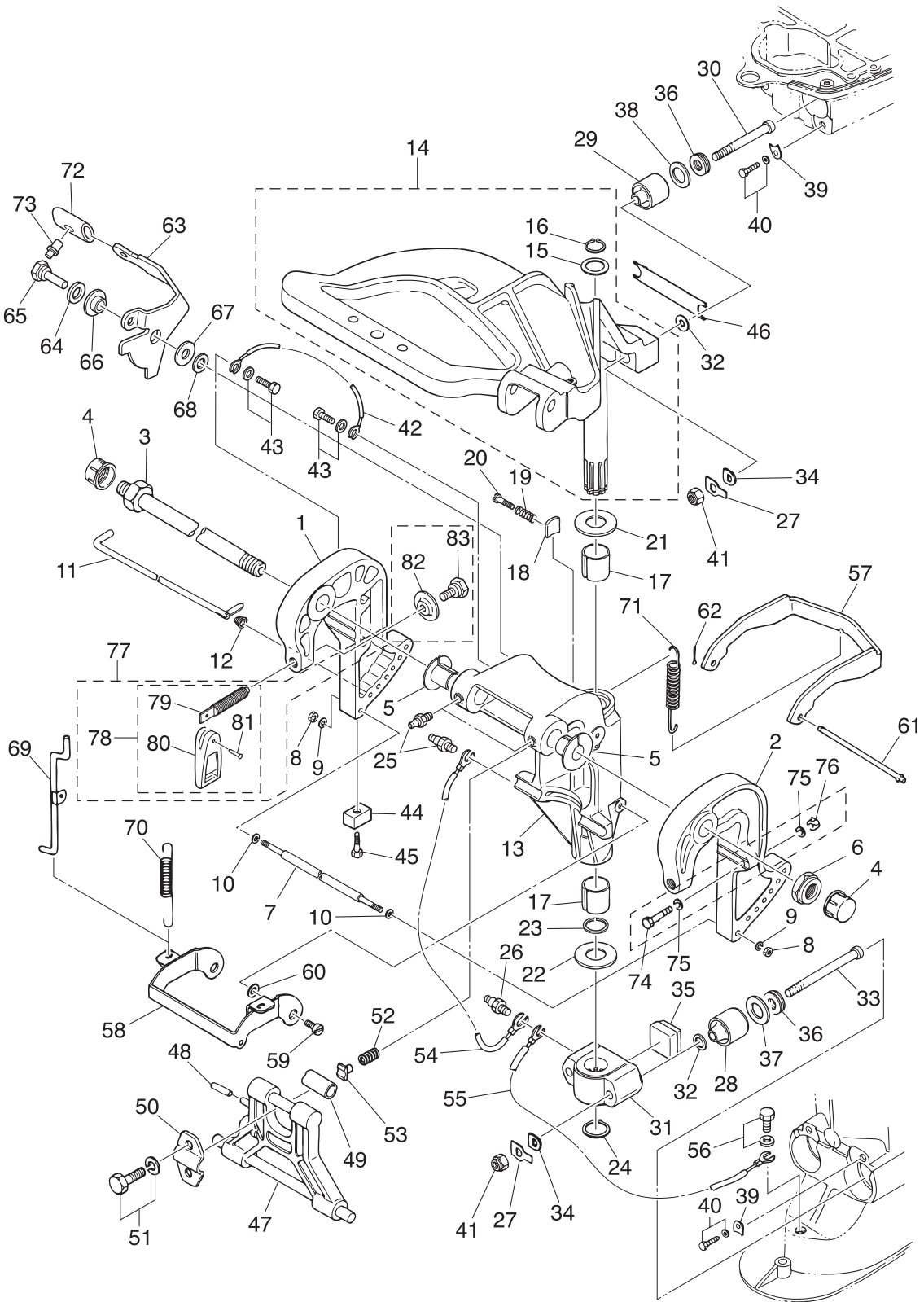

Ref.No. 見出番号	Parat No. 部品番号	Description 部 品 名	Q'ty/個数			Remarks 備 考
			M25H	M30H	25JET	
11-30	346-61307-2	BOLT ボルト マウントラバーアッパ°	2	2	2	
11-31	346Q61411-2	MOUNT BRACKET マウントブラケット	1	1	1	
11-32	9401E3-1000	WASHER ワッシャ	4	4	4	Upper & Lower
11-33	346-61321-2	BOLT ボルト ラバーマウント (ロワ)	2	2	2	
11-34	345-61322-2	WASHER ワッシャ マウントラバー	4	4	4	Upper & Lower
11-35	346-61336-0	DAMPER (LOWER) ダンパ° (ロワ)	1	1	1	
11-36	346-61333-0	DAMPER (UPPER) ダンパ° (アッパ°)	4	4	4	Upper & Lower
11-37	346-61334-0	WASHER ワッシャ ロックプレートロワ 21-35.7-3	2	2	2	
11-38	346-61335-0	LOCK PLATE ロックプレート アッパ° 20-31.7-3	2	2	2	
11-39	346-61312-1	RUBBER MOUNT RETAINER ラバーマウントリテーナ	4	4	4	Upper & Lower
11-40	9101E3-5820	BOLT ボルト	4	4	4	Upper & Lower
11-41	930103-1000	NUT ナット 10-P1.5	4	4	4	Upper & Lower
11-42	398-62396-1	GROUND グラント° (アースワイヤ) L=130	1	1	1	Clamp Bracket (R) -Swivel Bracket
11-43	910103-5612	BOLT ボルト	2	2	2	
11-44	3B7-60218-1	ANODE アノード°	1	1	1	Clamp Bracket (R)
11-45	910103-5630	BOLT ボルト	1	1	1	Clamp Bracket (R)
11-46	346-61337-0	DAMPER (UPPER) ダンパ° (アッパ°)	1	1	1	
11-47	349Q62993-2	TILT STOPPER チルトストッパ°	1	1	1	
11-48	951403-0640	SPRING PIN スプリングピン	1	1	1	
11-49	346-62437-0	BUSHING ブッシング 10.2-12-29.5	1	1	1	
11-50	346-62439-1	SETTING PLATE セッティングプレート	1	1	1	
11-51	9101E3-5820	BOLT ボルト	2	2	2	
11-52	3C8-62421-1	FRICTION SPRING フリクションスプリング°	1	1	1	
11-53	346-62438-0	SETTING PIECE セッティングピース チルトストッパ°	1	1	1	
11-54	3A3-62396-1	GROUND グラント° (アースワイヤ) L=110	1	1	1	Swivel Bracket -Mount Bracket
11-55	3A3-62396-1	GROUND グラント° (アースワイヤ) L=110	1	1	1	Swivel Bracket -Deive Shaft Housing
11-56	910103-5612	BOLT ボルト	1	1	1	
11-57	346-66322-0	REVERSE LOCK リバースロック	1	1	1	
11-58	349-66313-0	REVERSE LOCK ARM リバースロックアーム	1	1	1	

Fig. 11

BRACKET
ブラケット

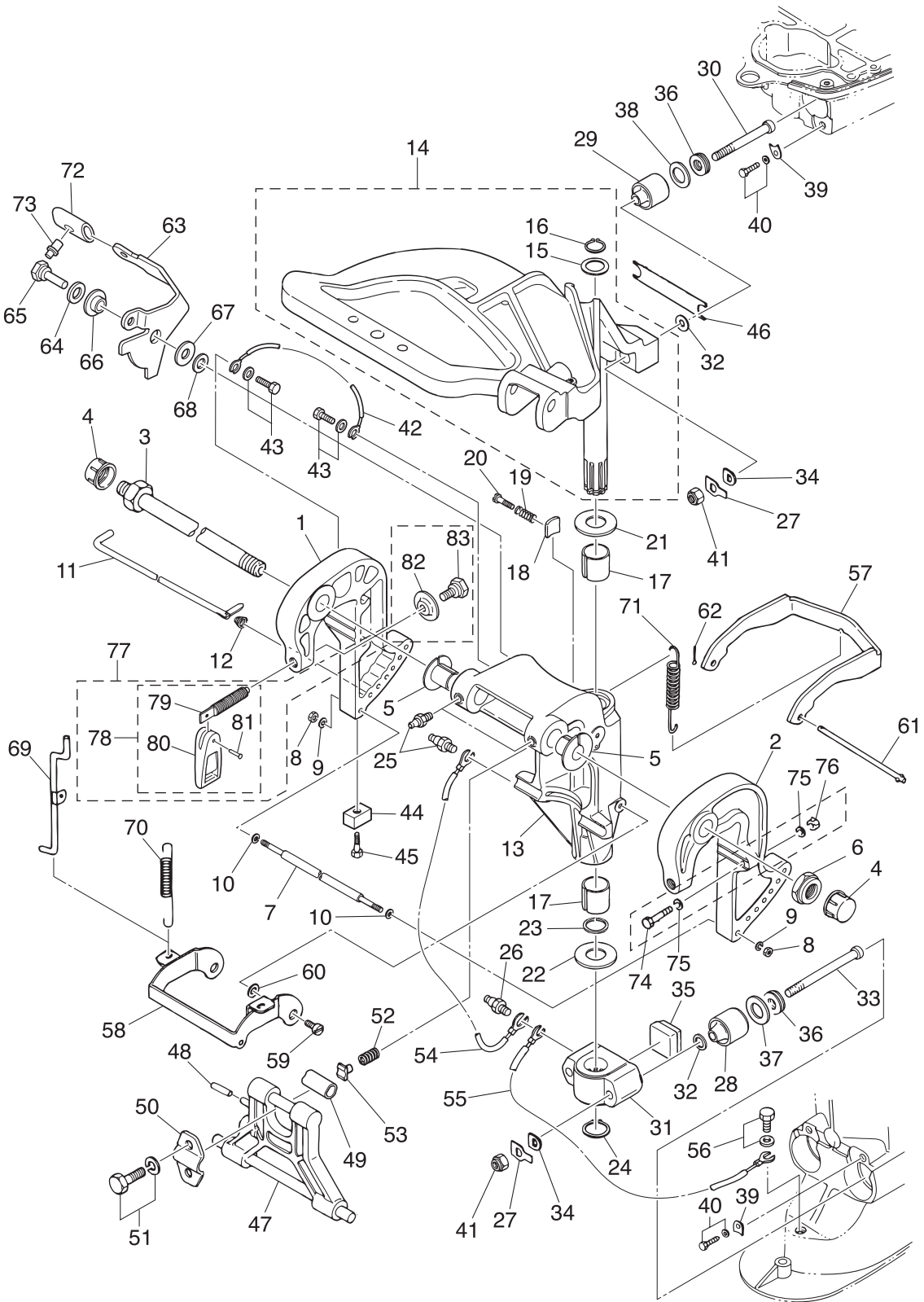

Ref.No. 見出番号	Parat No. 部品番号	Description 部 品 名	Q'ty/個数			Remarks 備 考
			M25H	M30H	25JET	
11-59	336-66319-1	PIVOT BOLT ピボットボルト	2	2	2	
11-60	3R0-66308-0	WASHER ワッシャ 6-16-1.5	2	2	2	
11-61	346-66321-0	REVERSE LOCK ROD リバースロックロッド	1	1	1	
11-62	951503-0212	SPLIT PIN スプリットピン 2-12	1	1	1	
11-63	3P0-66311-0	REVERSE LOCK LEVER リバースロックレバー	1	1	1	
11-64	940103-0800	WASHER ワッシャ	1	1	1	
11-65	3AL-05254-0	SHOULDER BOLT ショルダボルト 6-8	1	1	1	
11-66	3AL-05212-0	BUSHING ブッシング 8.1-20	1	1	1	
11-67	3AA-83719-0	WASHER ワッシャ 8.5-18-1.6	1	1	1	
11-68	3R0-66308-0	WASHER ワッシャ 6-16-1.5	1	1	1	
11-69	349-66312-0	REVERSE LOCK LINK リバースロックリンク	1	1	1	
11-70	346-66323-1	REVERSE LOCK LEVER SPRING リバースロックレバースプリング	1	1	1	
11-71	1 3R0-66332-0	REVERSE LOCK SPRING (L) リバースロックスプリング (L)	1	1		for Transom "L" & "UL"
11-71	2 346-66331-0	REVERSE LOCK SPRING (S) リバースロックスプリング (S)	1	1	1	for Transom "S" & 25JET
11-72	3AL-66333-0	REVERSE LOCK LEVER GRIP リバースロックレバークリップ	1	1	1	
11-73	346-66334-0	STOPPER ストッパ リバースロックレバークリップ	1	1	1	
11-74	916103-0885	BOLT ボルト	2	2	2	for EP & 25JET
11-75	940103-0800	WASHER ワッシャ	4	4	4	for EP & 25JET
11-76	930103-0800	NUT ナット	2	2	2	for EP & 25JET
11-77	3AAQ62105-0	CLAMP SCREW KIT クランプスクリュキット	2	2	2	
11-78	3AAQ62108-0	* CLAMP SCREW ASSY * クランプスクリュアッシー	1	1	1	
11-79	3AA-62106-0	** CLAMP SCREW ** クランプスクリュ	1	1	1	
11-80	332Q62102-1	** CLAMP SCREW HANDLE ** クランプスクリュハンドル	1	1	1	
11-81	3C8-62104-2	** RIVET ** リベット 3-22	1	1	1	
11-82	332-62101-1	* CLAMP SCREW PAD * クランプスクリュパッド	1	1	1	
11-83	3C8-62107-0	* SHOULDER BOLT * ショルダボルト	1	1	1	

Fig. 12

TILLER HANDLE
ティラハンドル

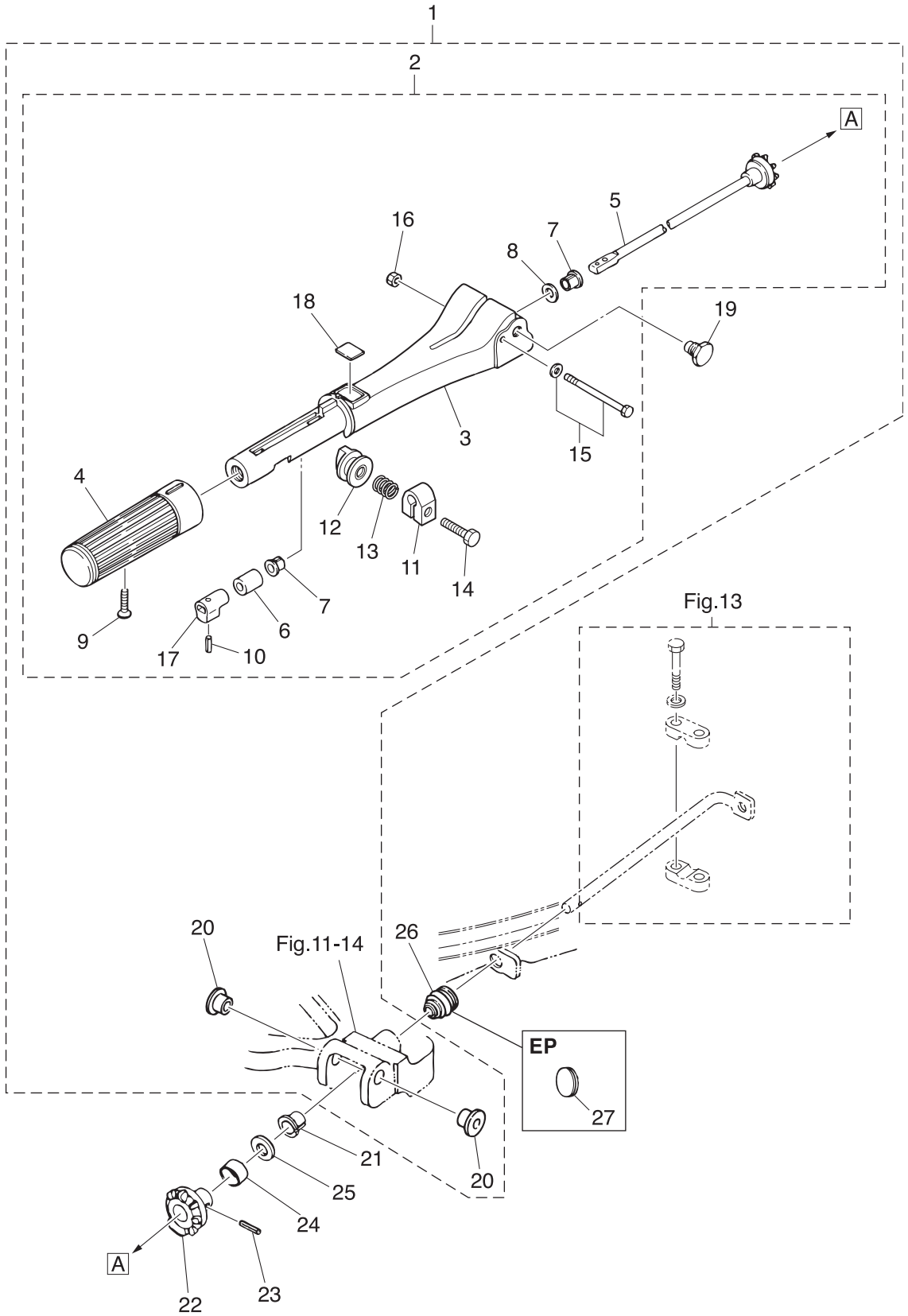

Ref.No. 見出番号	Parat No. 部品番号	Description 部 品 名	Q'ty/個数			Remarks 備 考
			M25H	M30H	25JET	
12-1	398Q63003-1	TILLER HANDLE ASSY テイルハンドルアッソ	1	1	1	for MF/EF
12-2	3M3Q63005-1	* TILLER HANDLE SUB-ASSY * テイルハンドルサブアッソ	1	1	1	
12-3	398Q63011-1	** TILLER HANDLE ** テイルハンドル	1	1	1	
12-4	398-63012-0	** GRIP ** グリップ	1	1	1	
12-5	398-63041-0	** THROTTLE SHAFT ** スロットルシャフト A	1	1	1	
12-6	345-63048-0	** THROTTLE SHAFT DAMPER ** スロットルシャフトダンパ A	1	1	1	
12-7	350-63046-0	** BUSHING ** ブッシング 8.4-10-11	2	2	2	
12-8	941403-1000	** WAVE WASHER ** ウェーブワッシャ d=10	1	1	1	
12-9	921803-0525	** SCREW ** スクリュ	1	1	1	
12-10	951403-0310	** SPRING PIN ** スプリングピン 3-10	1	1	1	
12-11	3V1-63035-1	** FRICTION PIECE ** フリクションピース	1	1	1	
12-12	3V1-63077-0	** ADJUSTING NUT ** アジャストナット	1	1	1	
12-13	3V1-63036-0	** SPRING ** スプリング	1	1	1	
12-14	9101E3-0625	** BOLT ** ボルト	1	1	1	
12-15	9101E3-5675	** BOLT ** ボルト	1	1	1	
12-16	930403-0600	** NYLON NUT ** ナイロンナット 6-P1.0	1	1	1	
12-17	398-63053-0	** SPACER ** スペース スロットルシャフト A	1	1	1	
12-18	369-72019-1	** THROTTLE DECAL ** スロットルデカール	1	1	1	
12-19	346-63201-2	* BOLT * ボルト ハンドル A	2	2	2	
12-20	345-63207-0	* COLLAR * カラー 9.8-12.7-7.5	2	2	2	
12-21	350-63046-0	BUSHING ブッシング 8.4-10-11	1	1	1	
12-22	346-63064-0	UNIVERSAL PINION ユニバーサルピニオン	1	1	1	
12-23	951403-0414	SPRING PIN スプリングピン 4-14	1	1	1	
12-24	346-63066-1	COLLAR カラー 15.9-17-9	1	1	1	
12-25	940103-0800	WASHER ワッシャ	1	1	1	
12-26	345-66226-0	GROMMET グロメット 17-3	1	1	1	
12-27	345-67117-0	GROMMET グロメット 17-2.7	1	1		for EP

Fig. 13

BOTTOM COWL
ボトムカウル

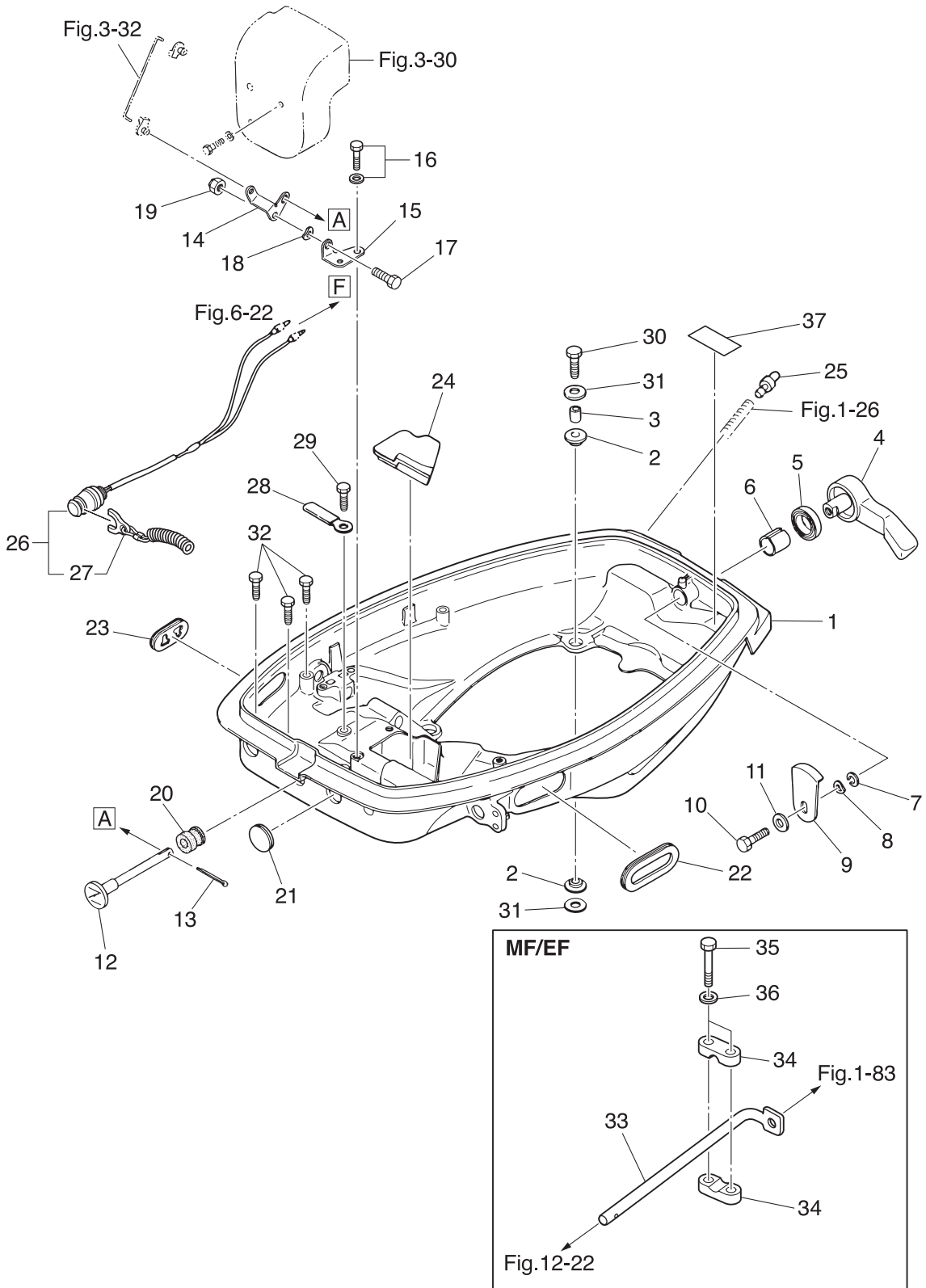

Ref.No. 見出番号	Parat No. 部品番号	Description 部 品 名	Q'ty/個数			Remarks 備 考
			M25H	M30H	M25JT	
13-1	346Q67100-3	BOTTOM COWL ボトムカウル	1	1	1	
13-2	346-67113-0	MOUNT マウント 8.5-14-2.5	8	8	8	
13-3	346-67114-1	SPACER スペーサ 6.2-9-15.7	4	4	4	
13-4	338Q67141-0	HOOK LEVER フックレバー	1	1	1	
13-5	338-67147-0	SEAL RING シールリング 13.8-22-3.7	1	1	1	
13-6	350-67105-0	HOOK LEVER BUSHING フックレバーブッシング 14-16.5-17.7	1	1	1	
13-7	3C8-67146-0	WASHER ワッシャ 14-22-1	1	1	1	
13-8	941403-1400	WAVE WASHER ウェーブワッシャ d=14	1	1	1	
13-9	345-67142-1	COVER HOOK カバーフック	1	1	1	
13-10	910103-0612	BOLT ボルト	1	1	1	
13-11	3C8-66308-0	WASHER ワッシャ 6-16-1.5	1	1	1	
13-12	346-67151-1	CHOKE ROD チョークロッド	1	1	1	
13-13	951503-0212	SPLIT PIN スプリットピン 2-12	1	1	1	
13-14	346-67152-0	CHOKE LEVER チョークレバー	1	1	1	
13-15	346-67153-0	CHOKE LEVER BRACKET チョークレバーブラケット	1	1	1	
13-16	910103-6612	BOLT ボルト	2	2	2	
13-17	910103-0614	BOLT ボルト	1	1	1	
13-18	941403-0600	WAVE WASHER ウェーブワッシャ d=6	1	1	1	
13-19	930403-0600	NYLON NUT ナイロンナット 6-P1.0	1	1	1	
13-20	346-67104-0	CHOKE ROD BUSHING チョークロッドブッシング	1	1	1	
13-21	345-67161-0	GROMMET グロメット 22-3	1	1	1	
13-22	1 346-83732-0	GROMMET グロメット スロットルケーブル	1	1		for EP
13-22	2 346-67165-0	GROMMET グロメット B ボトムカウル	1	1	1	for MF/EF
13-23	353-67162-0	GROMMET グロメット バッテリーコッド	1	1	1	
13-24	346-67161-0	GROMMET グロメット D ボトムカウル	1	1	1	
13-25	3BA-01138-0	NIPPLE ニップル ウォータ	1	1	1	
13-26	398-06830-0	STOP SWITCH ASSY ストップスイッチアッセン	1	1	1	for MF/EF
13-27	353-06821-0	* STOP SWITCH LANYARD ASSY * ストップスイッチランヤードアッセン	1	1	1	
13-28	336-06973-0	CLAMP クランプ 6-9.5L	1	1	1	for MF

Fig. 13

BOTTOM COWL
ボトムカウル

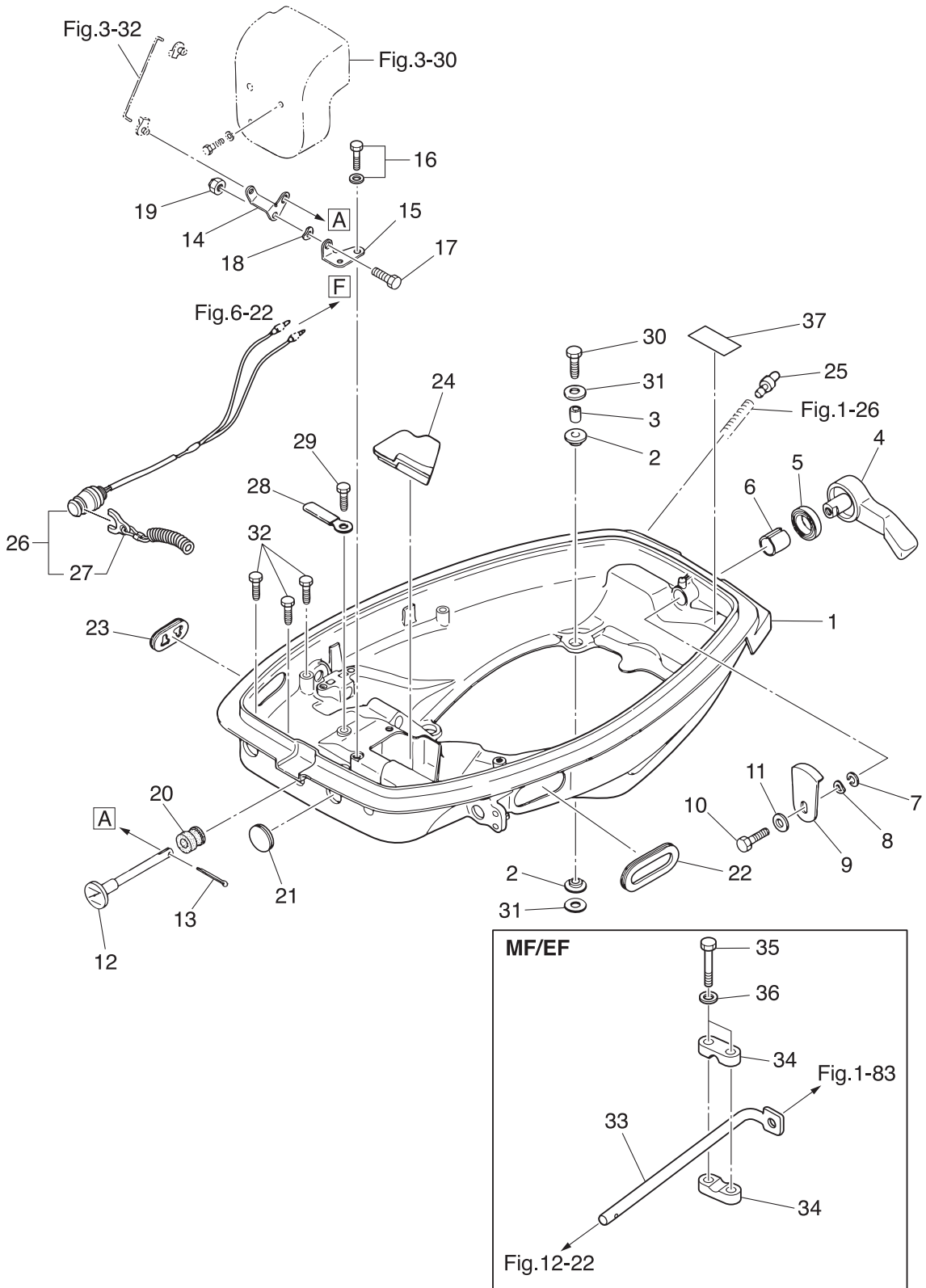
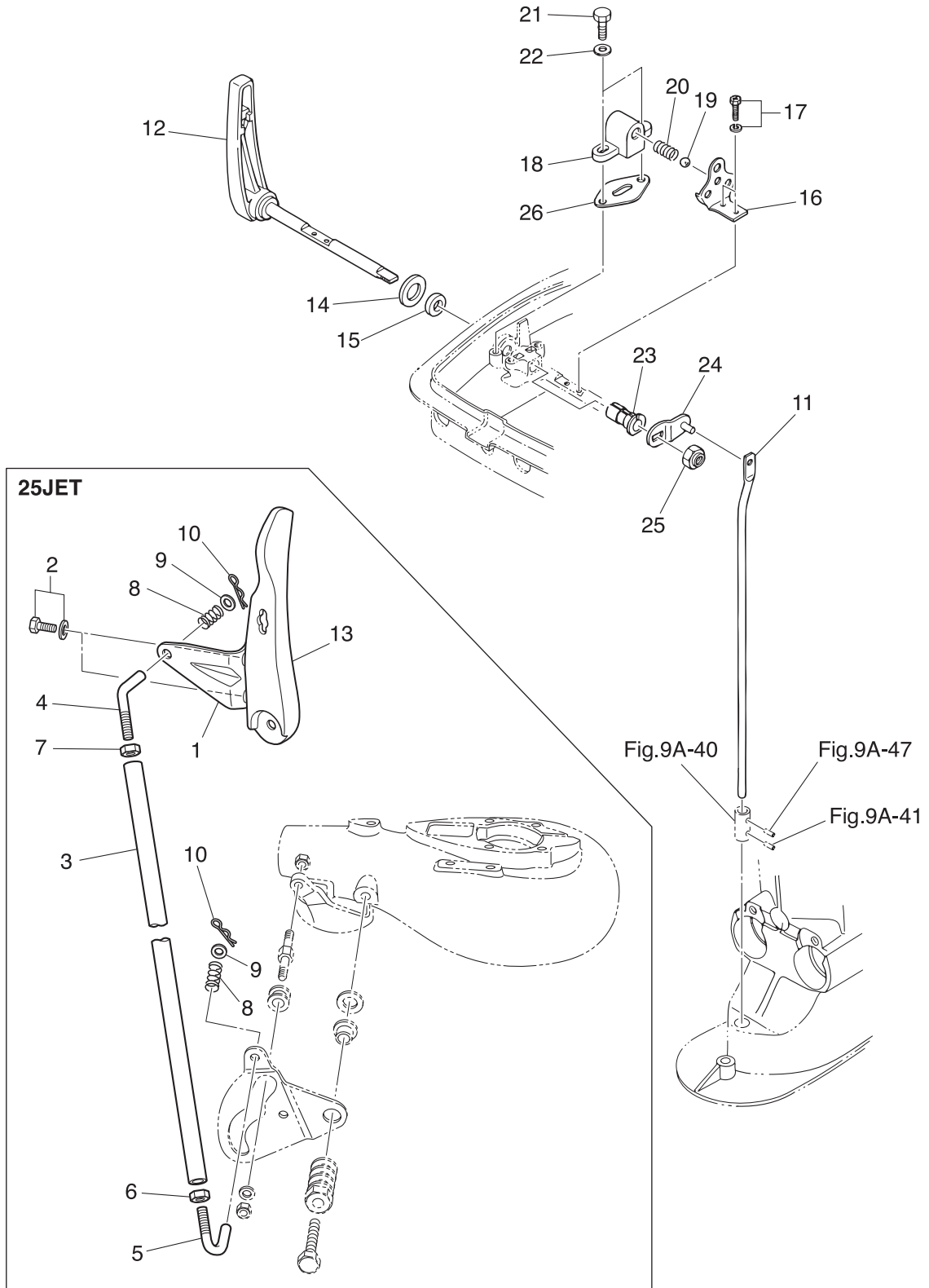

Fig. 14

SHIFT
シフト



Ref.No. 見出番号	Parat No. 部品番号	Description 部 品 名	Q'ty/個数			Remarks 備 考
			M25H	M30H	25JET	
14-1	3FG-64293-0	PLATE プレート			1	25JET
14-2	9101E3-5616	BOLT ボルト			2	25JET
14-3	3EF-66211-0	SHIFT ROD シフトロッド			1	25JET
14-4	3EF-76076-0	LINK ROD リンクロッド			1	25JET
14-5	3EG-76076-0	LINK ROD リンクロッド			1	25JET
14-6	3EF-61114-0	NUT ナット			1	25JET
14-7	930103-0600	NUT ナット			1	25JET
14-8	3EF-66336-0	SPRING スプリング			2	25JET
14-9	940103-0600	WASHER ワッシャ			2	25JET
14-10	3EF-65307-0	SNAP PIN スナップピン			2	25JET
14-11	346-66211-1	SHIFT ROD シフトロッド	1	1		for M25/30H, MX25/30H
14-12	346Q66110-2	SHIFT LEVER シフトレバー	1	1		for M25/30H, MX25/30H
14-13	3FGQ66110-2	SHIFT LEVER シフトレバー			1	25JET
14-14	346-66138-0	SPACER スペーサ 18.2-26-3	1	1	1	
14-15	345-66137-0	OIL SEAL オイルシール 10-20-4	1	1	1	
14-16	346-66121-0	SHIFT LEVER STOPPER シフトレバーストップ	1	1	1	
14-17	910903-6512	BOLT ボルト	2	2	1	
14-18	345-66115-0	SHIFT LEVER STOP HOLDER シフトレバーストップホルダ	1	1	1	
14-19	965002-1605	BALL ボール スチール 5/16	1	1	1	
14-20	332-66112-0	SPRING スプリング シフトレバーストップ	1	1	1	
14-21	1 9101F4-0616	BOLT ボルト	2	2	2	for M25/30H & JET
14-22	940103-0600	WASHER ワッシャ	2	2	2	for MF/EF
14-23	346-67101-0	BUSHING ブッシング 10-12.8-28.5	1	1	1	
14-24	346-66225-1	SHIFT ROD LEVER シフトロッドレバー	1	1		for M25/30H, MX25/30H
14-25	930403-1000	NYLON NUT ナイロンナット 10-P1.5	1	1		for M25/30H, MX25/30H
14-26	345-66119-0	SHIM t=0.2 シム シフトレバーストップ t=0.2	A	A	A	

Fig. 15

REMOTE CONTROL PARTS
リモートコントロールパーツ

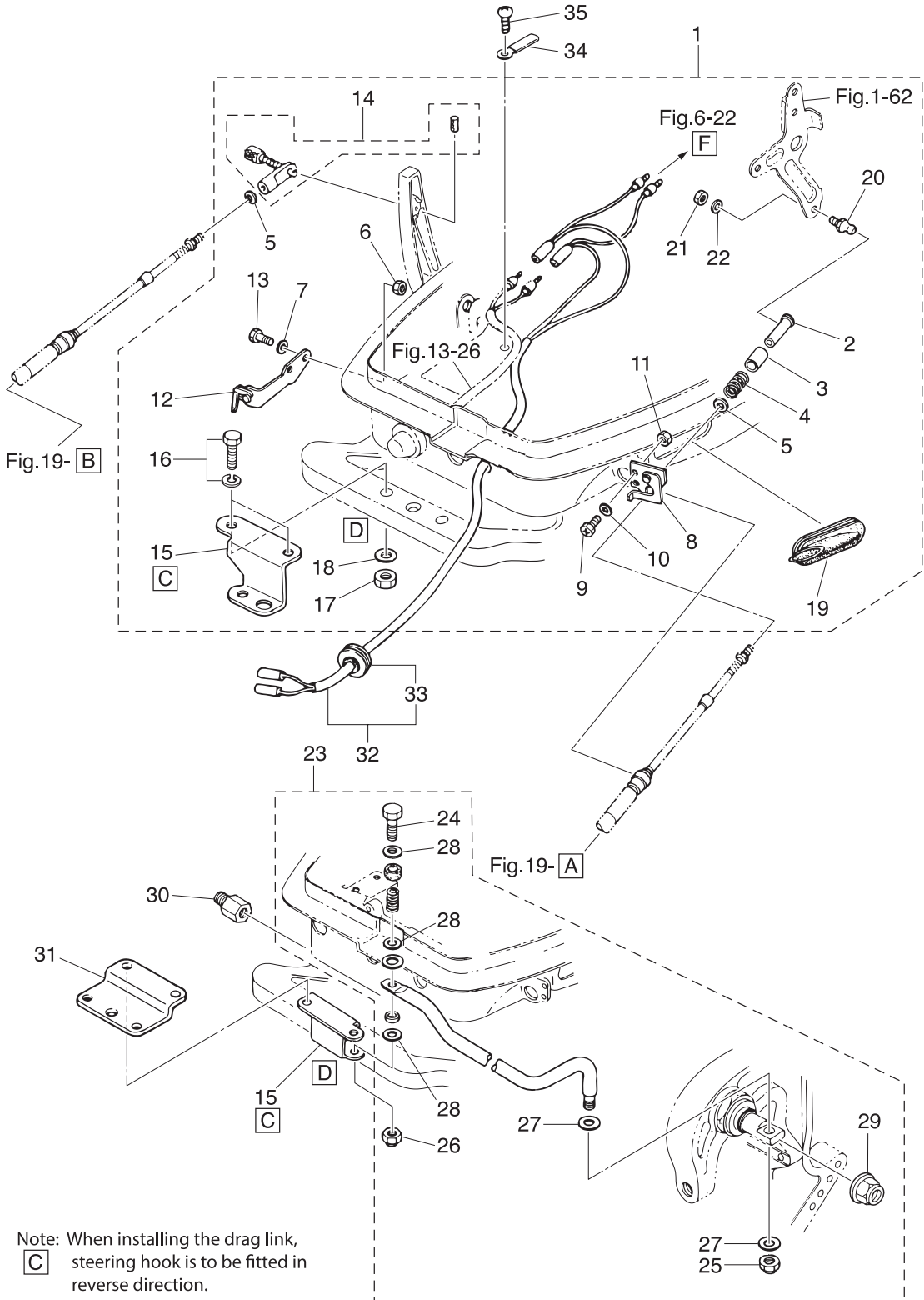

Note: When installing the drag link, steering hook is to be fitted in reverse direction.

Ref.No. 見出番号	Parat No. 部品番号	Description 部 品 名	Q'ty/個数			Remarks 備 考
			M25H	M30H	25JET	
15-1	3A1-83880-1	REMOTE CONTROL FITTING ASSY リモートコントロールフィッティングアッソ	1	1		
15-2	3A1-83722-0	* BALL JOINT HOLDER * ボールジョイントホルダ	1	1		
15-3	332-83723-0	* HOLDER CAP * ホルダキャップ	1	1		
15-4	332-83724-0	* SPRING * スプリング ボールジョイント	1	1		
15-5	332-83725-0	* WASHER 5.5-14-1.2 * ワッシャ 5.5-14-1.2	2	2		
15-6	930103-0600	* NUT * ナット	2	2		
15-7	941303-0600	* SPRING WASHER * スプリングワッシャ	2	2		
15-8	345-83820-0	* CABLE CLIP ASSY * ケーブルクリップアッソ	1	1		
15-9	910403-0518	* BOLT * ボルト	2	2		
15-10	941303-0500	* SPRING WASHER * スプリングワッシャ	2	2		
15-11	930103-0500	* NUT * ナット	2	2		
15-12	346-83870-0	* CLUTCH CABLE STAY ASSY * クラッチケーブルステーアッソ	1	1		
15-13	910103-0620	* BOLT * ボルト	2	2		
15-14	3A1-83710-1	* CABLE JOINT ASSY * ケーブルジョイントアッソ	1	1		
15-15	346-84830-1	* STEERING HOOK * ステアリングフック	1	1		
15-16	910103-6830	* BOLT * ボルト	2	2		
15-17	930103-0800	* NUT * ナット	2	2		
15-18	940103-0800	* WASHER * ワッシャ	2	2		
15-19	346-83732-0	* GROMMET * グロメット スロットルケーブル	1	1		
15-20	345-83721-0	* BALL JOINT * ボールジョイント	1	1		
15-21	930103-0600	* NUT * ナット	1	1		
15-22	941303-0600	* SPRING WASHER * スプリングワッシャ	1	1		
15-23	346-84905-1	DRAG LINK ASSY ドラッグリンクアッソ C	1	1		
15-24	910103-0835	* BOLT * ボルト	1	1		
15-25	353-84918-0	* NYLON NUT * ナイロンナット 3/8-24UNF	1	1		
15-26	930403-0800	* NYLON NUT * ナイロンナット 8-P1.25	1	1		
15-27	353-84916-0	* WASHER * ワッシャ 9.6-18-2	2	2		
15-28	940103-0800	* WASHER * ワッシャ	3	3		
15-29	3F3-84908-0	* SEAL RING * シールリング ドラッグリンク	1	1		

Fig. 15

REMOTE CONTROL PARTS
リモートコントロールパーツ

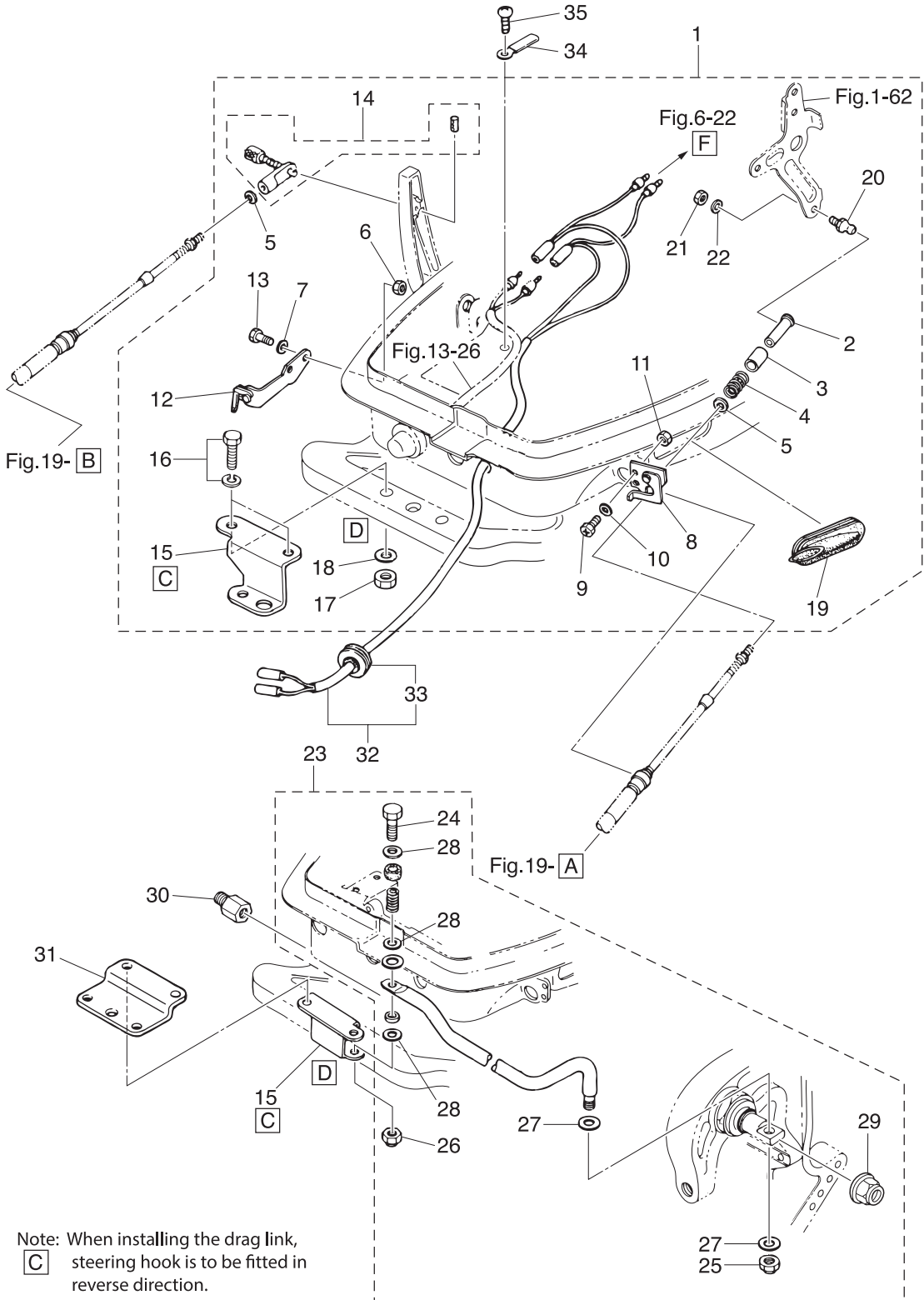

Note: When installing the drag link, steering hook is to be fitted in reverse direction.

Fig. 16

TOP COWL
トップカウル

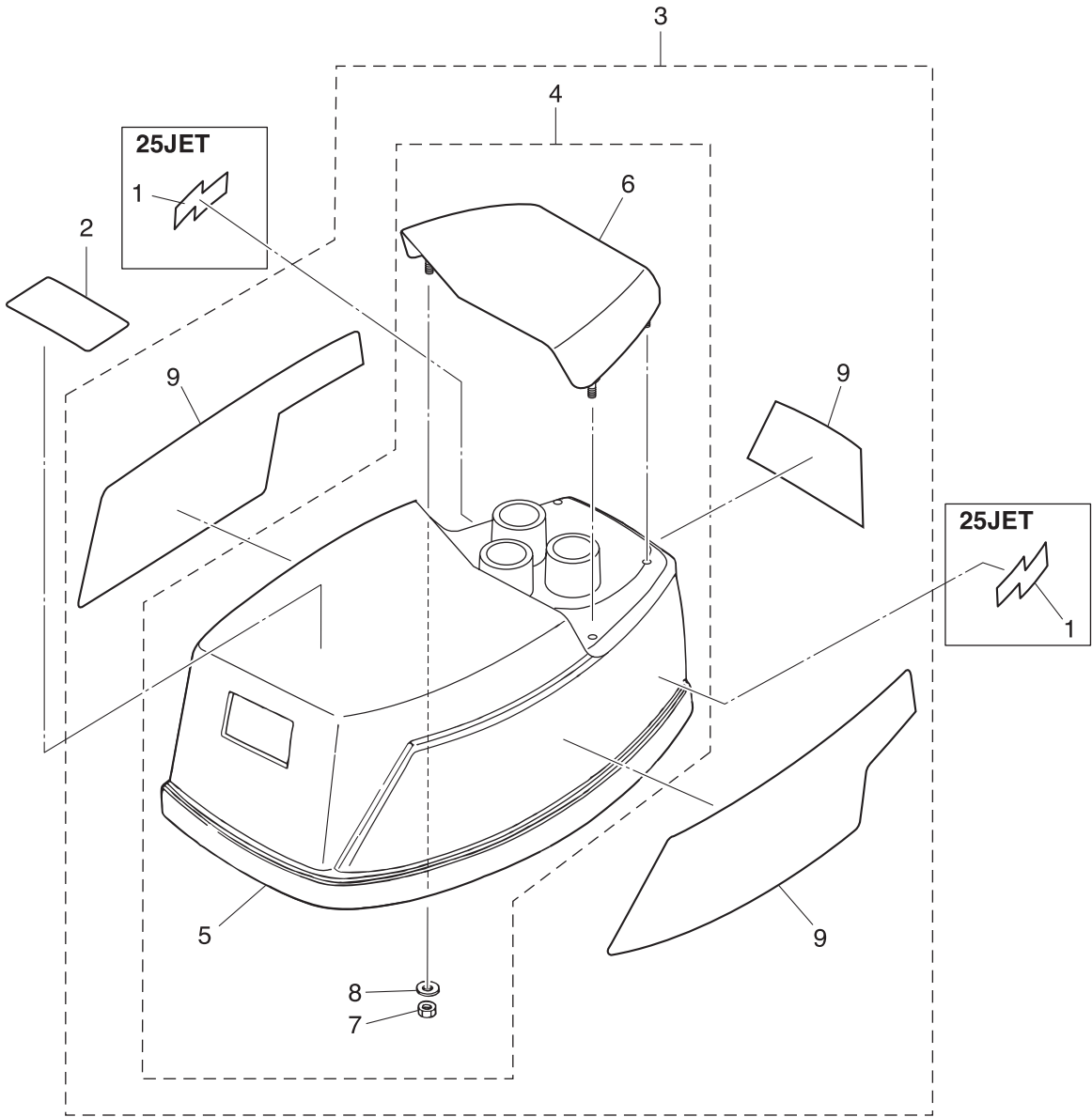

Fig. 17

FUEL TANK
フュエルタンク

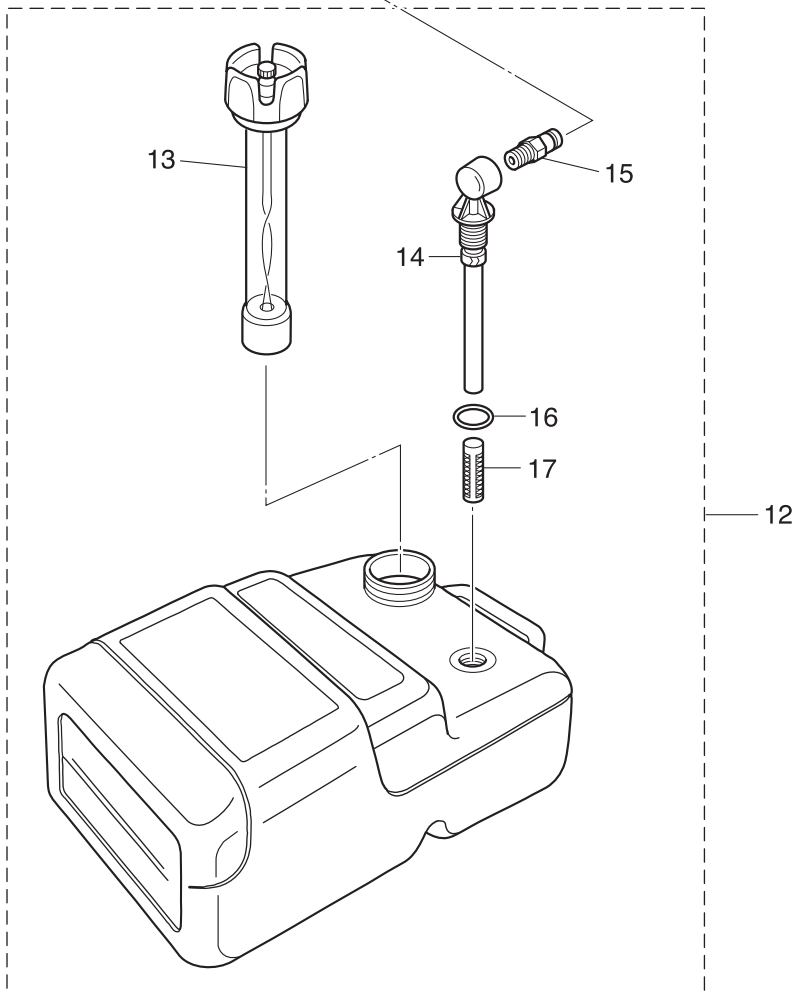
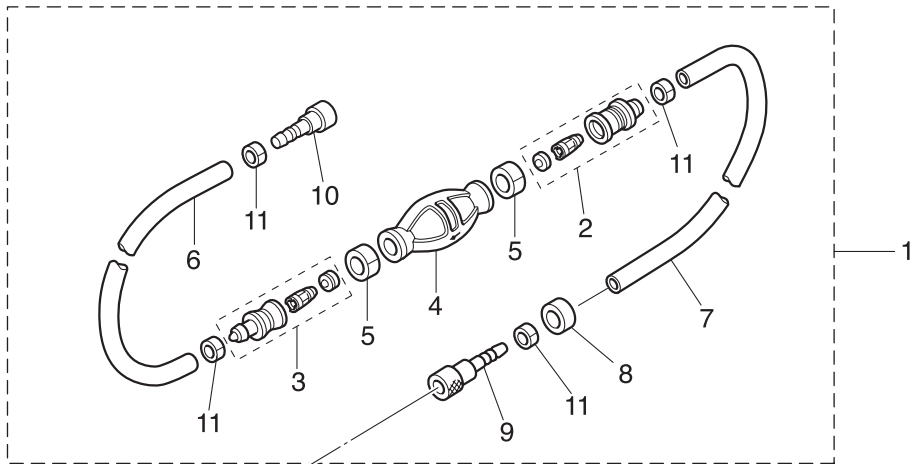
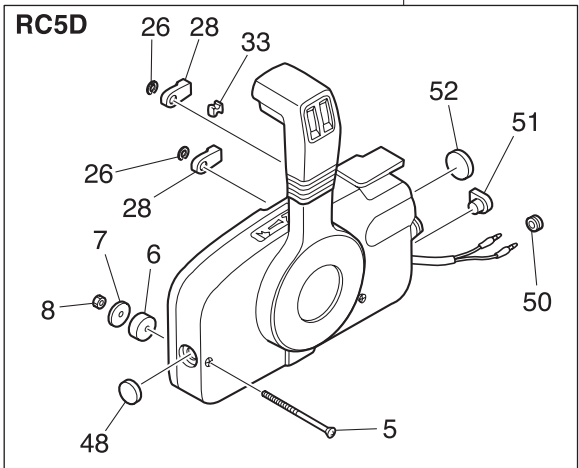
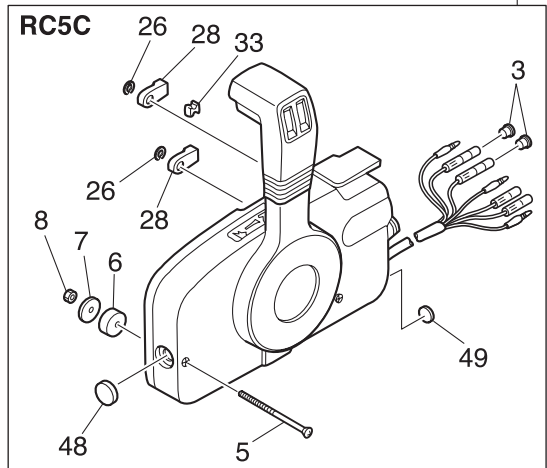
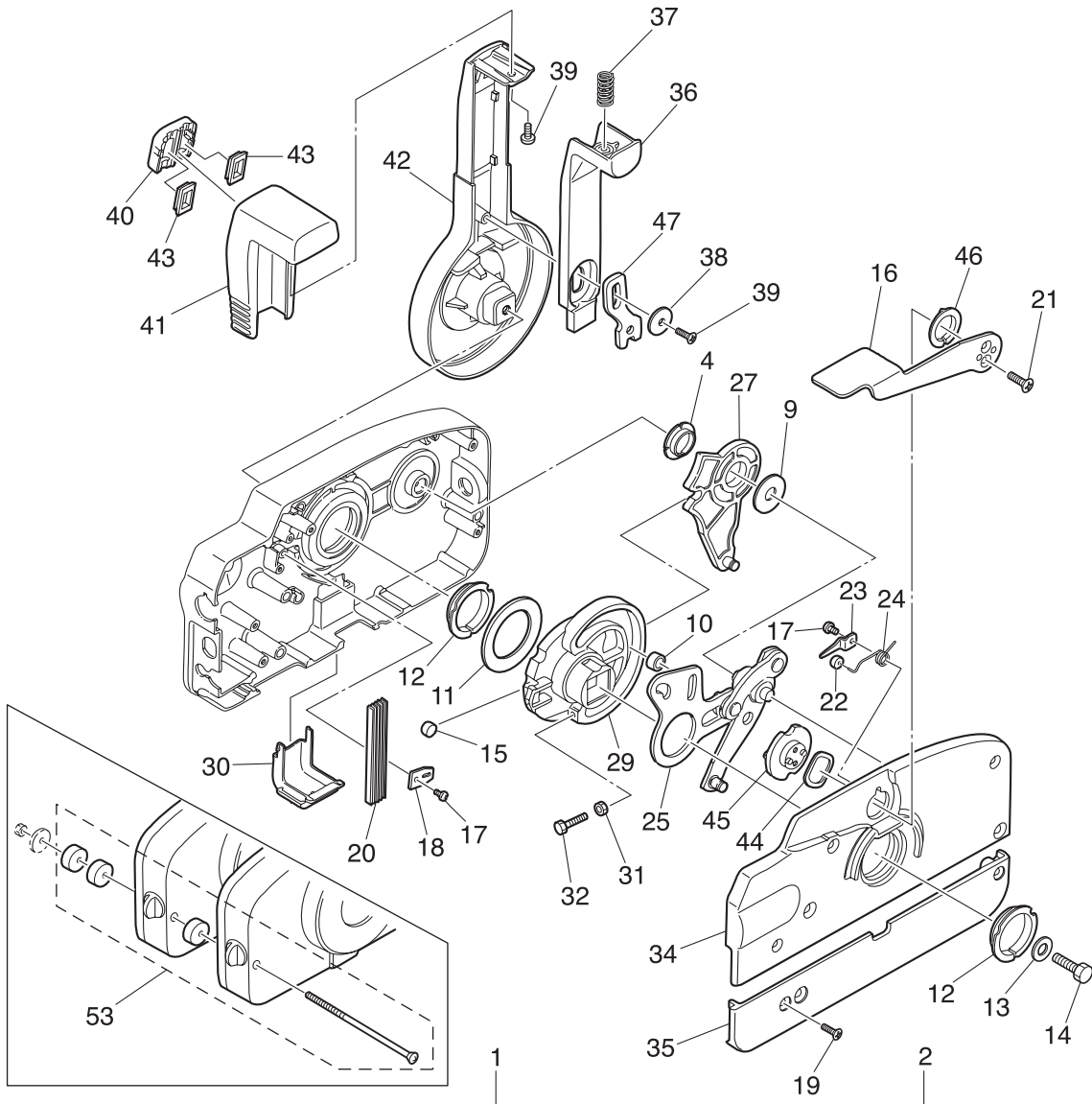

Fig. 18

COMPONENT PARTS OF REMOTE CONTROL
リモコンボックス構成部品



Ref.No. 見出番号	Parat No. 部品番号	Description 部 品 名	Q'ty/個数			Remarks 備 考
			M25H	M30H	M25JLT	
18-1	3B7Q84350-3	REMOTE CONTROL HEAD ASSY リモートコントロールヘッドアッシー (RC5C)	1	1		RC5C for EP
18-2	3B7Q84360-1	REMOTE CONTROL HEAD ASSY リモートコントロールヘッドアッシー (RC5D)	1	1	1	RC5D for MF/EF
18-3	3A3-76037-0	* CABLE TERMINAL PLUG * ケーブルターミナルプラグ	2	2		RC5C for EP
18-4	3A3-84432-0	* BUSHING * ブッシング B	1	1	1	
18-5	3A3-84375-0	* SCREW * スクリュー	3	3	3	
18-6	3A3-84374-0	* SPACER * スパース	3	3	3	
18-7	353-84371-0	* WASHER * ワッシャー リモコンボックス	3	3	3	
18-8	930103-0600	* NUT * ナット	3	3	3	
18-9	3A3-84383-0	* WASHER * ワッシャー	1	1	1	
18-10	3A3-84421-0	* ROLLER * ローラ	1	1	1	
18-11	3A3-84422-0	* THRUST PLATE * スラストプレート	1	1	1	
18-12	3A3-84431-0	* BUSHING * ブッシング A	2	2	2	
18-13	940103-0800	* WASHER * ワッシャー	1	1	1	
18-14	3A3-84442-0	* BOLT * ボルト	1	1	1	
18-15	353-84388-0	* DETENT ROLLER * デtentローラ	1	1	1	
18-16	3B7Q84312-0	* FREE THROTTLE LEVER * フリースロットルレバー	1	1	1	
18-17	921503-0406	* SCREW * スクリュー	2	2	2	
18-18	3A3-84423-0	* DETENT RETAINER * デtentリテーナ	1	1	1	
18-19	921603-0518	* SCREW * スクリュー	5	5	5	
18-20	3A3-84307-0	* DETENT SPRING * デtentスプリング	5	5	5	
18-21	921603-0512	* SCREW * スクリュー	2	2	2	
18-22	3A3-84424-0	* FREE THROTTLE ROLLER * フリースロットルローラ	1	1	1	
18-23	3A3-84426-0	* ROLLER RETAINER * ローラリテーナ	1	1	1	
18-24	3A3-84425-0	* FREE THROTTLE SPRING * フリースロットルスプリング	1	1	1	
18-25	3A3-84365-1	* THROTTLE ARM * スロットルアーム	1	1	1	
18-26	945303-0600	* E-RING * Eリング d=6	2	2	2	
18-27	3A3-84381-0	* SHIFT GEAR ASSY * シフトギヤアッシー	1	1	1	
18-28	3A3-83314-2	* CABLE TERMINAL * ケーブルターミナル	2	2	2	
18-29	3A3-84364-2	* DRIVE GEAR * ドライブギヤ	1	1	1	

Fig. 18

COMPONENT PARTS OF REMOTE CONTROL
リモコンボックス構成部品

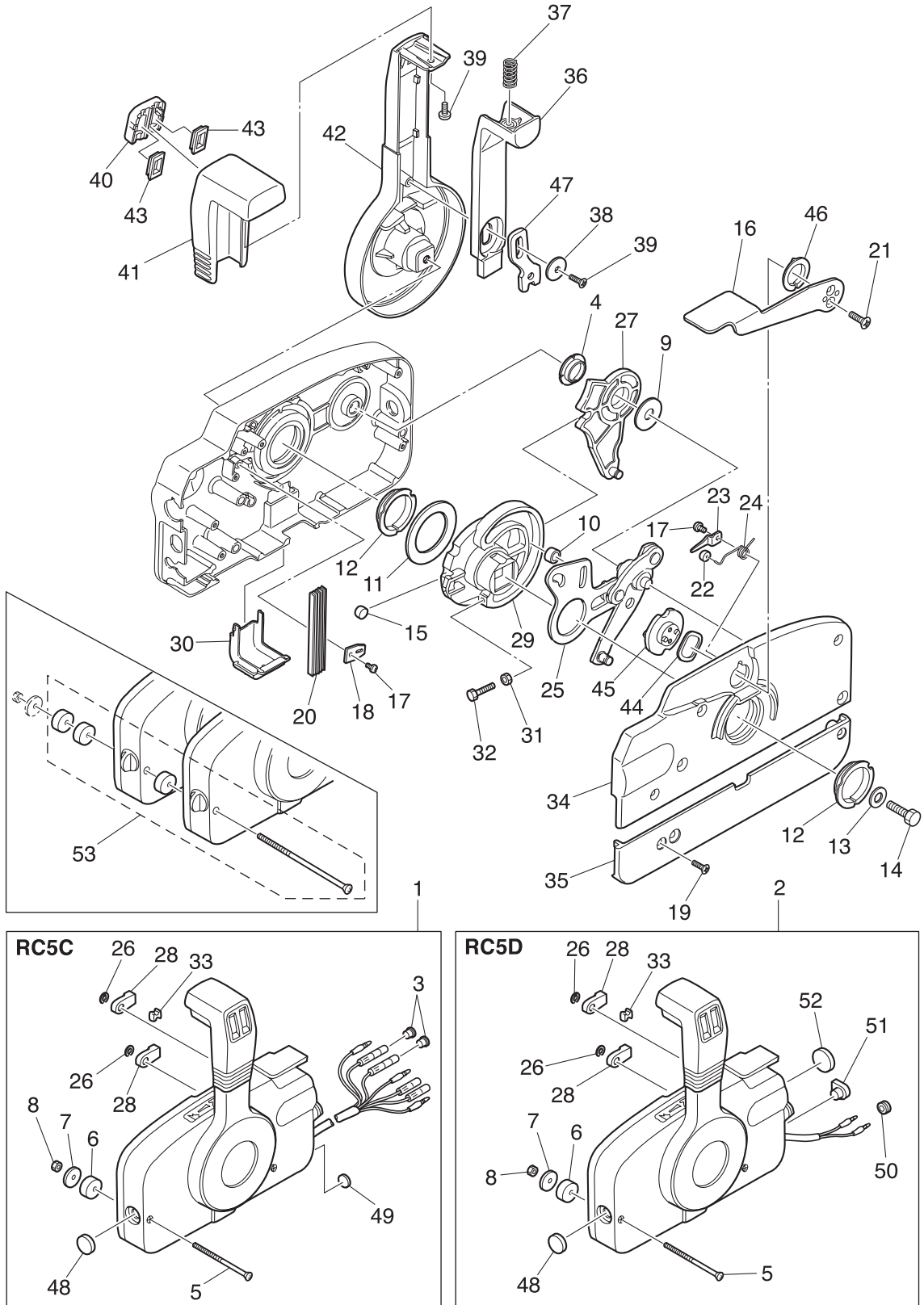

Ref.No. 見出番号	Parat No. 部品番号	Description 部 品 名	Q'ty/個数			Remarks 備 考
			M25H	M30H	25JET	
18-30	3A3-84429-0	* WIRE COVER * ワイヤカバー	1	1	1	
18-31	930103-0500	* NUT * ナット	1	1	1	
18-32	910103-0525	* BOLT * ボルト	1	1	1	
18-33	3A3-84376-0	* GROMMET * グロメット	1	1	1	
18-34	3B7Q84441-0	* REAR HOUSING * リヤハウジング	1	1	1	
18-35	3B7Q84366-0	* REAR PANEL * リヤパネル	1	1	1	
18-36	3A3-84401-0	* NEUTRAL LOCK ARM * ニュートラルロックアーム	1	1	1	
18-37	3A3-84403-0	* NEUTRAL LOCK SPRING * ニュートラルロックスプリング	1	1	1	
18-38	3A3-84407-0	* WASHER * ワッシャー ロックアーム	1	1	1	
18-39	921503-0510	* SCREW * スクリュー	2	2	2	
18-40	3A3-84451-0	* TILT SWITCH COVER * チルトスイッチカバー	1	1	1	
18-41	3A3-84404-0	* GRIP * グリップ	1	1	1	
18-42	3B7Q84343-0	* CONTROL LEVER * コントロールレバー	1	1	1	
18-43	3A3-84452-0	* TILT SWITCH PLUG * チルトスイッチプラグ	2	2	2	
18-44	3A3-84368-0	* WAVE WASHER * ウェーブワッシャー	1	1	1	
18-45	3A3-84391-0	* FREE THROTTLE DRUM * フリースロットルドラム	1	1	1	
18-46	3A3-84435-0	* BUSHING * ブッシング D	1	1	1	
18-47	3A3-84406-0	* PLATE * プレート ロックアーム	1	1	1	
18-48	361-84414-0	* GROMMET * グロメット A	1	1	1	
18-49	361-84415-0	* GROMMET * グロメット B	1	1		RC5C for EP
18-50	369-84416-0	* GROMMET * グロメット C	1	1	1	RC5D for MF/EF
18-51	353-84321-0	* GROMMET * グロメット	1	1	1	RC5D for MF/EF
18-52	369-84418-0	* GROMMET * グロメット E	1	1	1	RC5D for MF/EF
18-53	3A3-81301-0	TWIN REMOTE CONTROL KIT ツインリモートコントロールキット	1	1	1	M25/30H & 25JET for Twin Outboards

Fig. 19

COMPONENT PARTS OF REMOTE CONTROL (ELECTRIC PARTS)
リモコンボックス構成部品 (電装品関係)

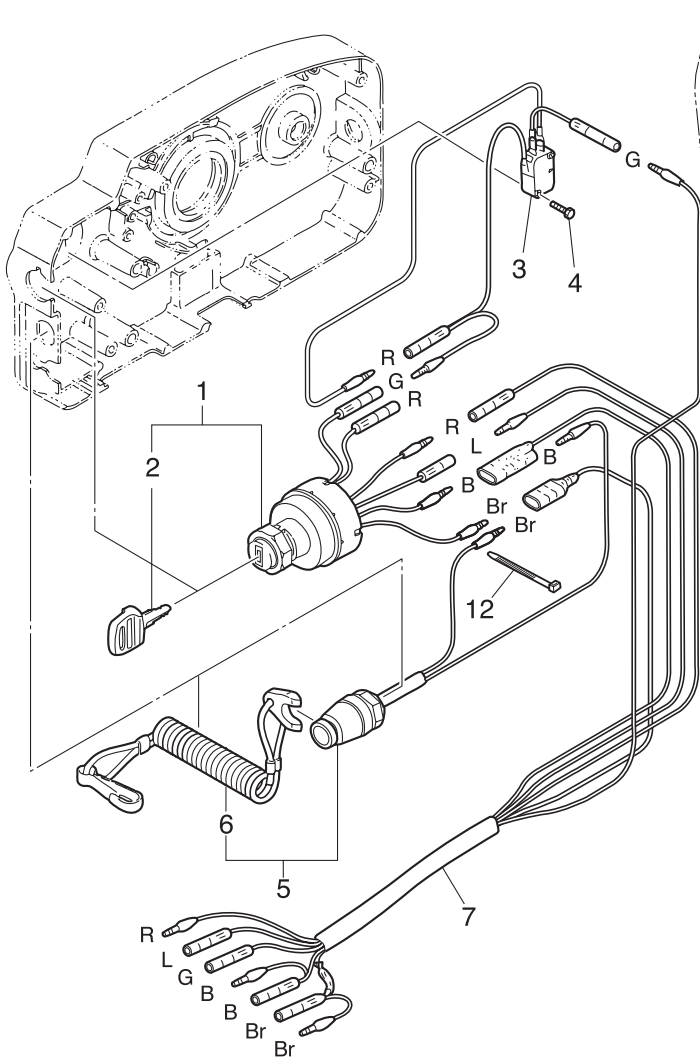

Cord Colors

- B : Black
- Br : Brown
- G : Green
- L : Blue
- Lg : Light green
- P : Pink
- R : Red
- Sb : Sky blue
- W : White
- Y : Yellow

(Note)Slash(/)shows stripe color of cord.

RC5D

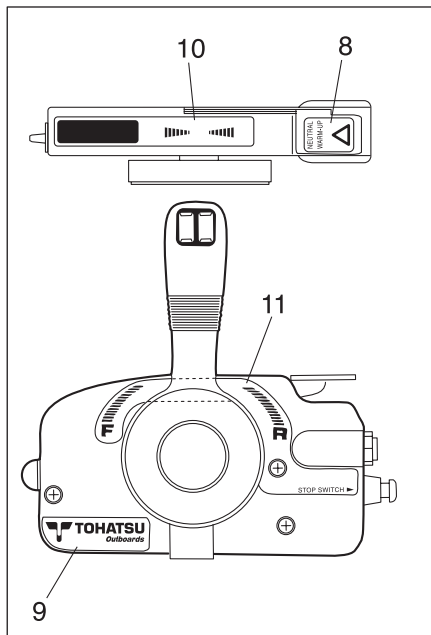
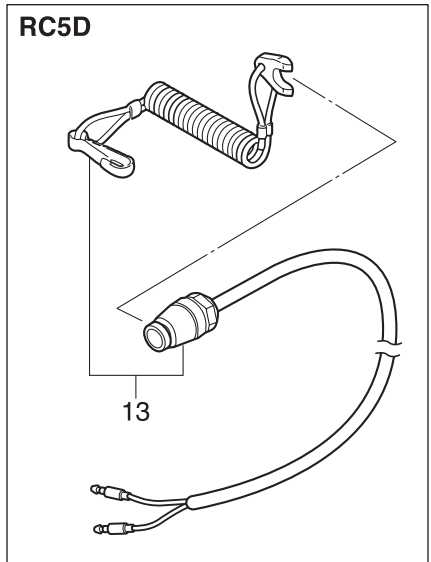

Fig15.- A

Fig15.- B

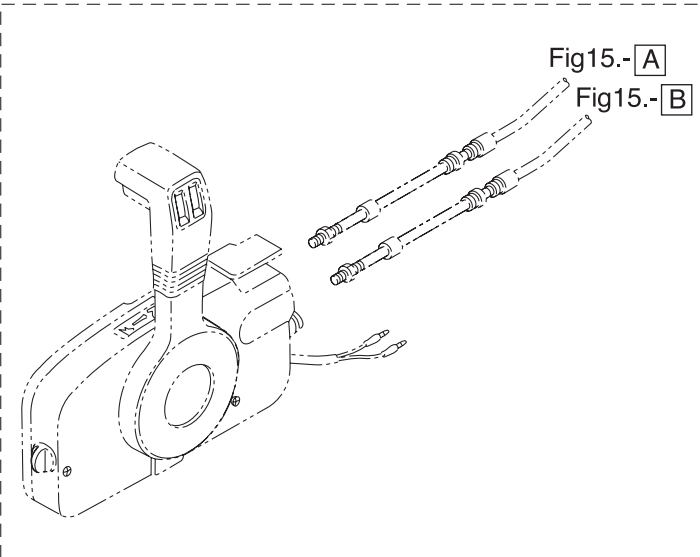

Fig. 20

OPTIONAL PARTS (ACCESSORIES) (1)
オプションパーツ (アクセサリ) (1)

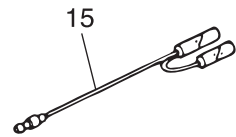
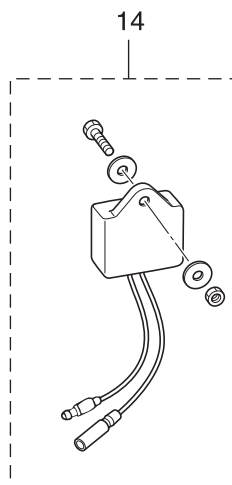
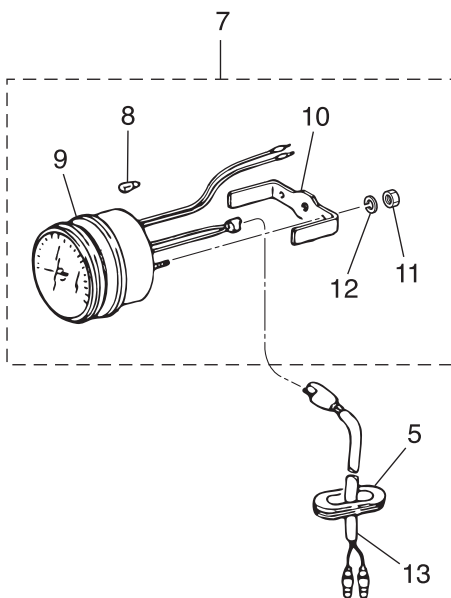
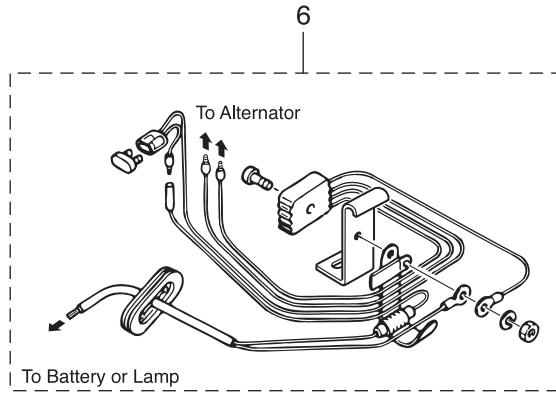
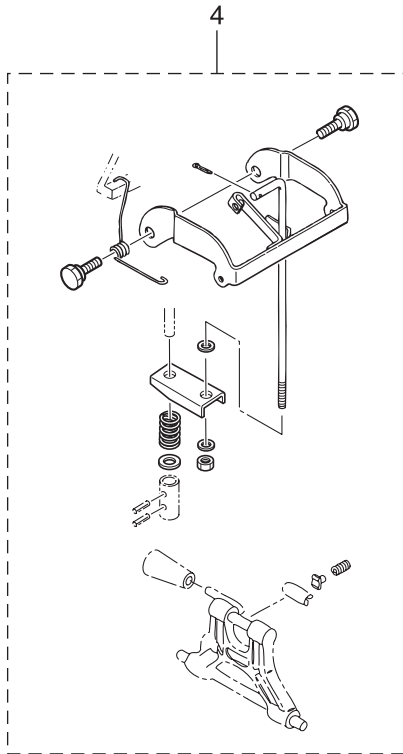
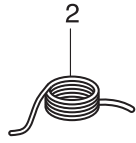
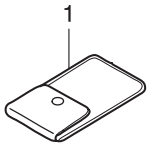

Fig. 20A OPTIONAL PARTS (2)
オプションパーツ (2)

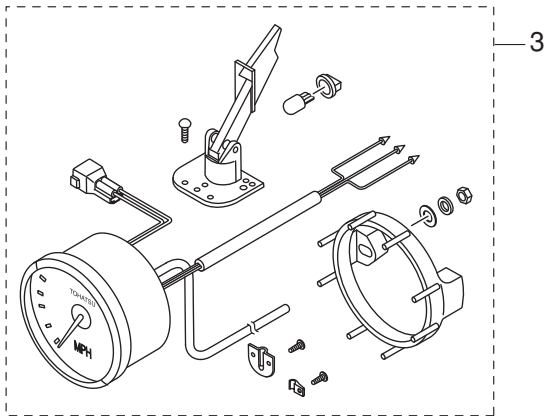
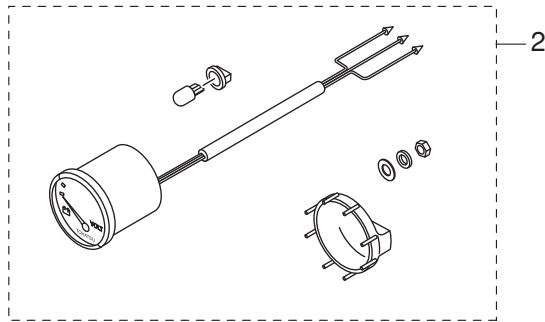
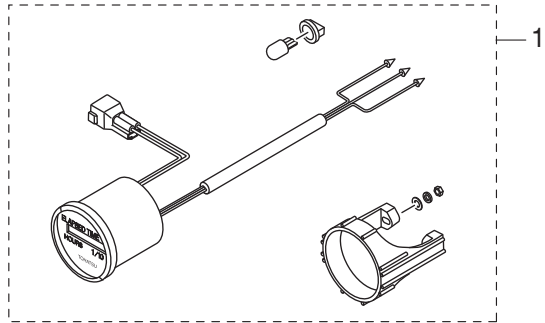
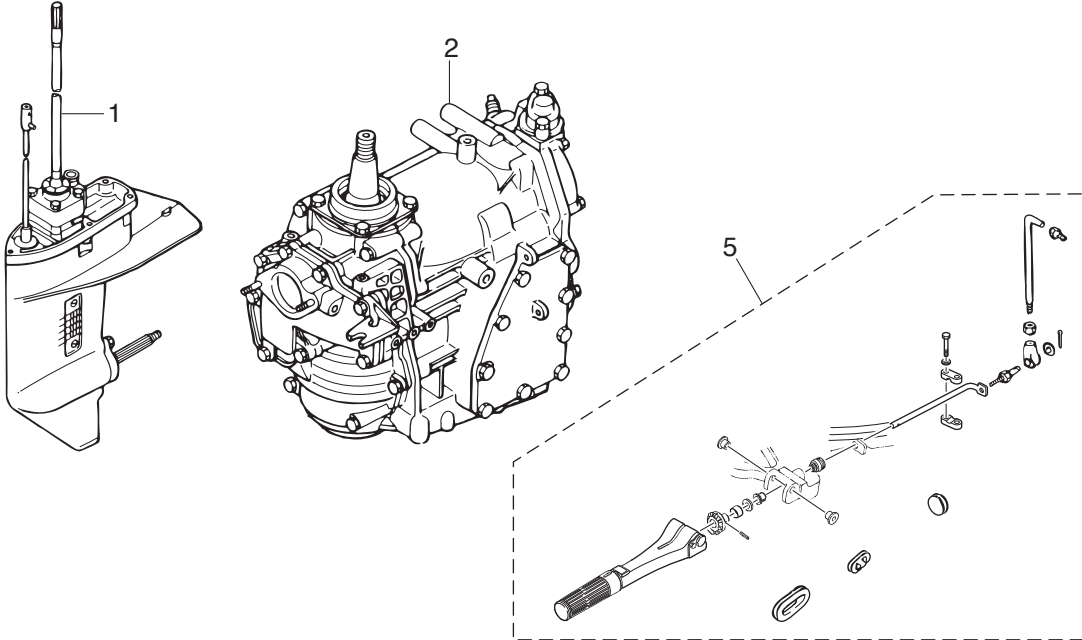

Fig. 21

ASSEMBLY · KIT PARTS
アッセンブリ・キットパーツ



CARBURETOR REPAIR KIT
キャブレタリペアキット

3

POWER HEAD GASKET SET
パワーヘッドガスケットセット

4

WATER PUMP REPAIR KIT
ウォーターポンプリペアキット

6

WATER PUMP KIT (CHROME PLATED)
ウォーターポンプリペアキット(クロムメッキ)

7

LOWER UNIT GASKET SET
ロウユニットガスケットセット

8

ELECTRIC STARTER KIT (P TYPE)
エレクトリックスタータキット(Pタイプ)

10

ELECTRIC STARTER KIT (F TYPE)
エレクトリックスタータキット(Fタイプ)

11

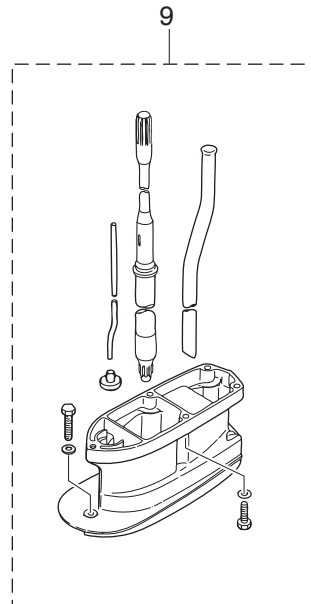

Ref.No. 見出番号	Parat No. 部品番号	Description 部 品 名	Q'ty/個数			Remarks 備 考	
			M25H	M30H	25JET		
21-1	1	346Q87301-C	LOWER UNIT ASSY (S) ロウユニットアッシ (S)	1	1		for Transom "S"
21-1	2	346Q87302-C	LOWER UNIT ASSY (L) ロウユニットアッシ (L)	1	1		for Transom "L"
21-1	3	346Q87304-C	LOWER UNIT ASSY (UL) ロウユニットアッシ (UL)	1	1		for Transom "UL"
21-2	2	3P1B87090-9	ENGINE SHORT BLOCK KIT エンジョショートブロックキット	1	1	1	Black_for M25/30H & 25JET
21-3	1	346-87122-0	CARBURETOR REPAIR KIT キャブレタリペアキット	1	1	1	
21-3	2	346-02011-1	* CARBURETOR GASKET * キャブレタガスケット	1	1	1	
21-3	3	922503-6414	* SCREW * スクリュ	4	4	4	
21-3	4	346-03222-0	* FLOAT CHAMBER O-RING * フロートチャンバリング	1	1	1	
21-3	5	346-03231-0	* FLOAT * フロート	1	1	1	
21-3	6	346-03232-0	* FLOAT ARM PIN * フロートアームピン	1	1	1	
21-3	7	3B7-03240-0	* FLOAT VALVE * フロートバルブ	1	1	1	
21-3	8	334-03242-0	* VALVE PIN * バルブピン	1	1	1	
21-3	9	344-03244-0	* CLIP * クリップ	1	1	1	
21-3	10	346-03256-0	* RUBBER CAP * ラバークャップ	1	1	1	
21-3	11	346-03265-0	* STOP SCREW * ストップスクリュ	1	1	1	
21-3	12	346-03266-0	* PILOT SCREW * パイロットスクリュ	1	1	1	
21-3	13	336-03293-0	* O-RING * オリング	1	1	1	
21-4	1	3A1-87121-5	POWER HEAD GASKET SET パワーヘッドガスケットセット	1	1	1	
21-4	2	346-01005-2	* CYLINDER HEAD GASKET * シリンダヘッドガスケット	1	1	1	
21-4	3	346-01032-0	* THERMOSTAT CAP GASKET * サーモスタットキャップガスケット	1	1	1	
21-4	4	346-02305-2	* EXHAUST COVER GASKET * エキゾーストカバーガスケット	1	1	1	
21-4	5	346-00122-0	* OIL SEAL * オイルシール 24-40-8	1	1	1	Crankshaft (Lower)
21-4	6	338-01403-0	* O-RING * オリング 2-55.5	1	1	1	Magneto Basement
21-4	7	346-01215-0	* OIL SEAL * オイルシール 16-28-6	1	1	1	Crankcase Head
21-4	8	346-02011-1	* CARBURETOR GASKET * キャブレタガスケット	1	1	1	
21-4	9	346-01216-0	* O-RING * オリング 1.7-59	1	1	1	Crankcase Head

Fig. 21

ASSEMBLY · KIT PARTS
アッセンブリ・キットパーツ

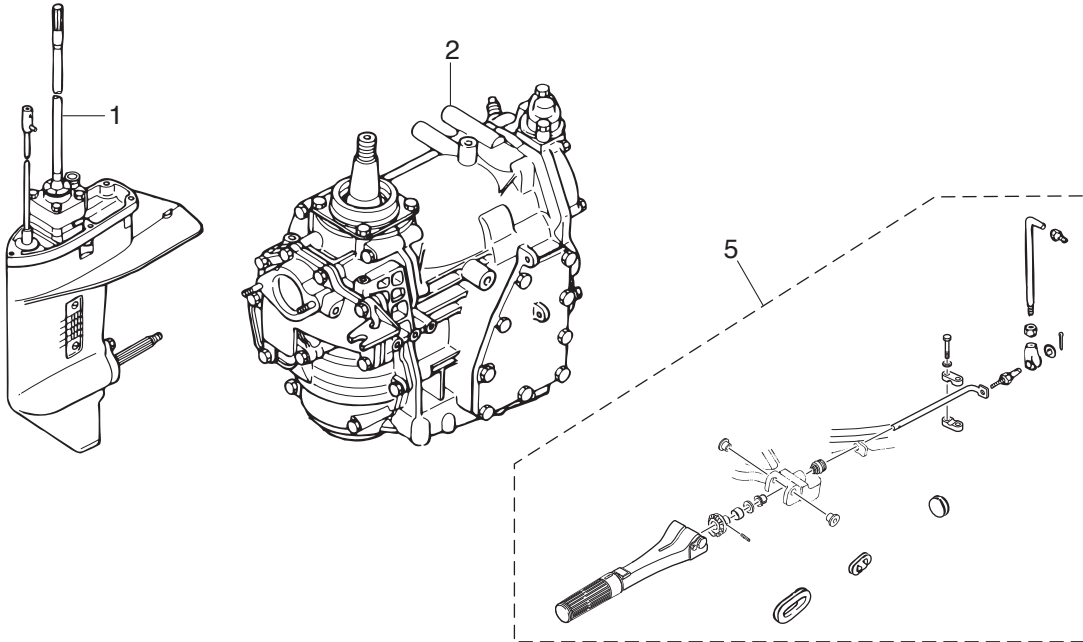

CARBURETOR REPAIR KIT
キャブレタリペアキット

3

POWER HEAD GASKET SET
パワーヘッドガスケットセット

4

WATER PUMP REPAIR KIT
ウォーターポンプリペアキット

6

WATER PUMP KIT (CHROME PLATED)
ウォーターポンプリペアキット(クロムメッキ)

7

LOWER UNIT GASKET SET
ロウユニットガスケットセット

8

ELECTRIC STARTER KIT (P TYPE)
エレクトリックスタータキット(Pタイプ)

10

ELECTRIC STARTER KIT (F TYPE)
エレクトリックスタータキット(Fタイプ)

11

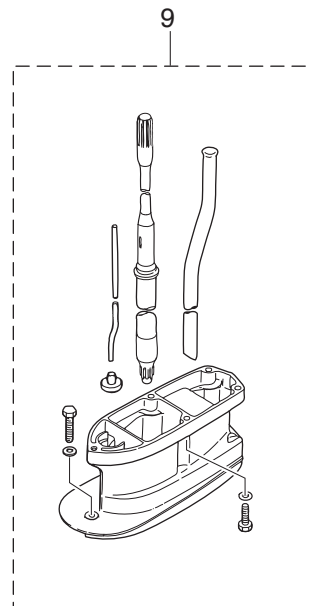

Ref.No. 見出番号	Parat No. 部品番号	Description 部 品 名	Q'ty/個数			Remarks 備 考
			M25H	M30H	25JET	
21-4	10	126-00121-0 * OIL SEAL * オイルシール 30-45-8	1	1	1	Crankshaft (Upper)
21-4	11	346-04901-2 * GASKET * ガasket フュエルポンプ	1	1	1	Fuel Pump
21-4	12	346-01303-1 * ENGINE BASEMENT GASKET * エンジンベースガasket	1	1	1	
21-5	1	3KKQ63000-0 TILLER HANDLE KIT テイヤハンドルキット	1	1	1	
21-5	2	398Q63003-1 * TILLER HANDLE ASSY * テイヤハンドルアッソ	1	1	1	
21-5	3	346-63064-0 * UNIVERSAL PINION * ユニバールピニオン	1	1	1	
21-5	4	951403-0414 * SPRING PIN * スプリングピン 4-14	1	1	1	
21-5	5	346-63061-2 * THROTTLE SHAFT * スロットルシャフト B	1	1	1	
21-5	6	345-63063-0 * THROTTLE SHAFT SUPPORT * スロットルシャフトサポート B	1	1	1	
21-5	7	9101E3-0630 * BOLT * ボルト	1	1	1	
21-5	8	940103-0600 * WASHER * ワッシャ	1	1	1	
21-5	9	346-63066-1 * COLLAR * カラー 15.9-17-9	1	1	1	
21-5	10	940103-0800 * WASHER * ワッシャ	1	1	1	
21-5	11	345-66226-0 * GROMMET * グロメット 17-3	1	1	1	
21-5	12	350-63046-0 * BUSHING * ブッシング 8.4-10-11	1	1	1	
21-5	13	353-83728-1 * PIN * ピン ケーブル	1	1	1	
21-5	14	930103-0600 * NUT * ナット	1	1	1	
21-5	15	3AA-83719-0 * WASHER * ワッシャ 8.5-18-1.6	1	1	1	
21-5	16	951603-0800 * SNAP PIN * スナップピン d=8	1	1	1	
21-5	17	348-63715-1 * ROD * ロッド アドバンサリンク 5-75L	1	1	1	
21-5	18	346-05234-0 * ROD JOINT * ロッドジョイント φ5	1	1	1	
21-5	19	930103-0500 * NUT * ナット	1	1	1	
21-5	20	3B7-63733-0 * ROD SNAP * ロッドスナップ 5-2.5	1	1	1	
21-5	21	346-67165-0 * GROMMET * グロメット B ホトムカウル	1	1	1	
21-5	22	353-67162-0 * GROMMET * グロメット ハッテリコート	1	1	1	
21-6	1	361-87322-0 WATER PUMP REPAIR KIT ウォーターポンプリアキット	1	1		
21-6	2	332-65022-0 * KEY * キー ホンブインペラ	1	1		

Fig. 21

ASSEMBLY · KIT PARTS
アッセンブリ・キットパーツ

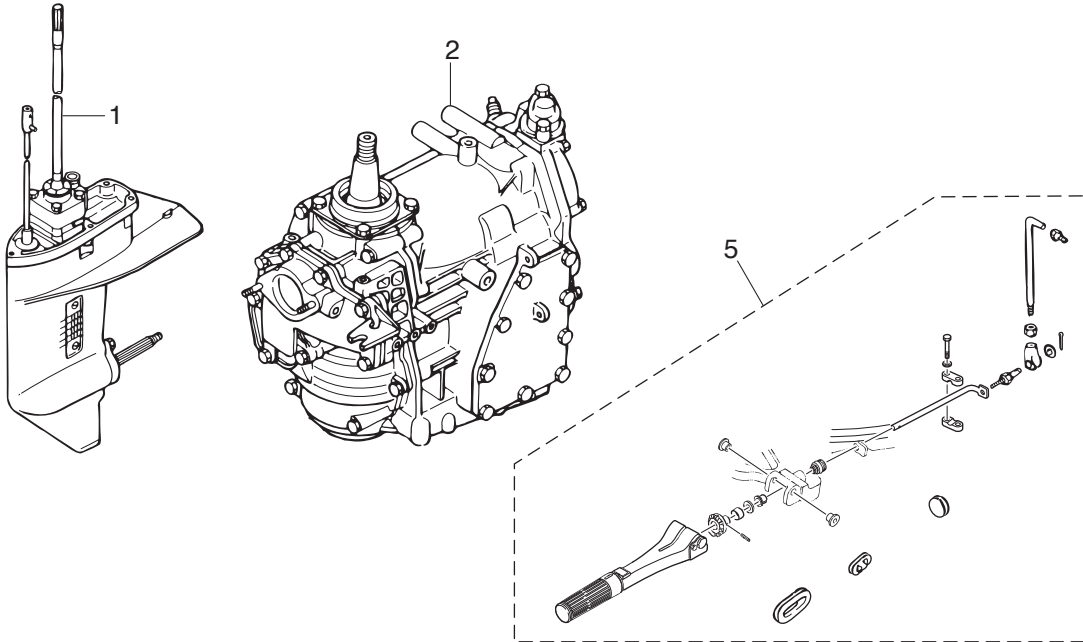

CARBURETOR REPAIR KIT
キャブレタリペアキット

3

POWER HEAD GASKET SET
パワーヘッドガスケットセット

4

WATER PUMP REPAIR KIT
ウォーターポンプリペアキット

6

WATER PUMP KIT (CHROME PLATED)
ウォーターポンプリペアキット(クロムメッキ)

7

LOWER UNIT GASKET SET
ロウユニットガスケットセット

8

ELECTRIC STARTER KIT (P TYPE)
エレクトリックスタータキット(Pタイプ)

10

ELECTRIC STARTER KIT (F TYPE)
エレクトリックスタータキット(Fタイプ)

11

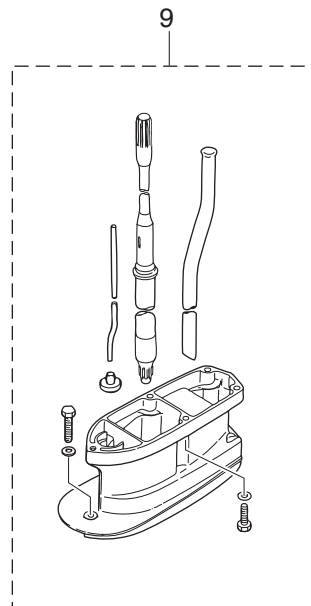

Ref.No. 見出番号	Parat No. 部品番号	Description 部 品 名	Q'ty/個数			Remarks 備 考
			M25H	M30H	25JET	
21-6	3	345-65021-0 * WATER PUMP IMPELLER * ウォータポンプインペラ	1	1		
21-6	4	348-65011-0 * PUMP CASE LINER * ポンプケースライナ	1	1		
21-6	5	348-65025-0 * WATER PUMP GUIDE PLATE * ウォータポンプガイドプレート	1	1		
21-6	6	348-65029-1 * GUIDE PLATE GASKET * ガイドプレートガスケット	1	1		
21-6	7	348-65018-0 * PUMP CASE GASKET * ポンプケースガスケット	1	1		
21-6	8	9101E3-5652 * BOLT * ボルト	4	4		
21-7	1	361-65231-0 WATER PUMP KIT (CHROME PLATED) ウォータポンプキット (クロムメッキ)	1	1		
21-7	2	345-65021-0 * WATER PUMP IMPELLER * ウォータポンプインペラ	1	1		
21-7	3	361-65238-0 * PUMP CASE LINER * ポンプケースライナ クロムメッキ	1	1		Chrome Plated
21-7	4	361-65239-0 * WATER PUMP GUIDE PLATE * ウォータポンプガイドプレート クロムメッキ	1	1		Chrome Plated
21-7	5	348-65018-0 * PUMP CASE GASKET * ポンプケースガスケット	1	1		
21-7	6	348-65029-1 * GUIDE PLATE GASKET * ガイドプレートガスケット	1	1		
21-8	1	346-87321-7 LOWER UNIT GASKET SET ロウユニットガスケットセット	1	1		
21-8	2	332-60006-0 * GASKET * ガスケット 8.1-15-1	3	3		
21-8	3	332-60103-0 * O-RING * オリング 3-62.5	1	1		Propeller Shaft Housing
21-8	4	3AC-60111-0 * OIL SEAL 18-28-8 * オイルシール 18-28-8	2	2		
21-8	5	346-65013-0 * OIL SEAL * オイルシール 17-30-9	1	1		Pump Case (Lower)
21-8	6	336-62415-0 * O-RING * オリング 3.5-36	1	1		Pump Case (Lower)
21-8	7	348-65029-1 * GUIDE PLATE GASKET * ガイドプレートガスケット	1	1		
21-8	8	348-65018-0 * PUMP CASE GASKET * ポンプケースガスケット	1	1		
21-8	9	332-66021-0 * O-RING * オリング 2.4-5.8	1	1		Cam Rod
21-8	10	3C8-66032-0 * O-RING * オリング 3.5-21.7	1	1		Cam Rod Bushing
21-9	1	346Q87314-6 EXTENSION HOUSING KIT (UL) エクステンションハウジングキット (UL)	1	1		for Transom "L" ⇒ "UL"
21-9	2	346Q61110-5 * EXTENSION HOUSING * エクステンションハウジング	1	1		
21-9	3	9161E3-0835 * BOLT * ボルト	4	4		
21-9	4	9161E3-0845 * BOLT * ボルト	1	1		

Fig. 21

ASSEMBLY · KIT PARTS
アッセンブリ・キットパーツ

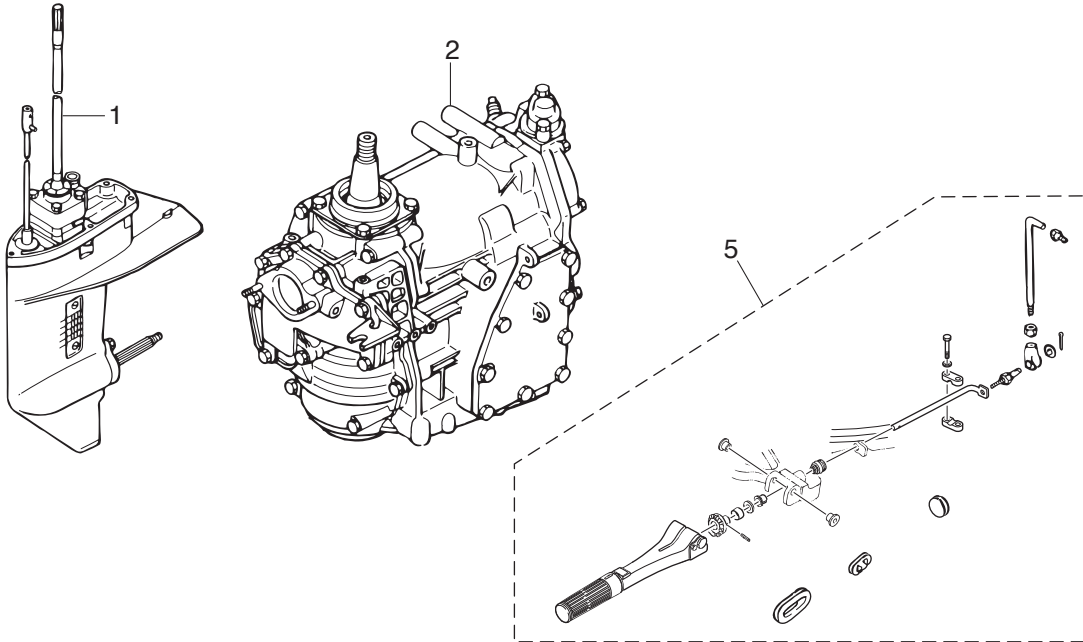

CARBURETOR REPAIR KIT
キャブレタリペアキット 3

POWER HEAD GASKET SET
パワーヘッドガスケットセット 4

WATER PUMP REPAIR KIT
ウォーターポンプリペアキット 6

WATER PUMP KIT (CHROME PLATED)
ウォーターポンプリペアキット(クロムメッキ) 7

LOWER UNIT GASKET SET
ロウユニットガスケットセット 8

ELECTRIC STARTER KIT (P TYPE)
エレクトリックスタータキット(Pタイプ) 10

ELECTRIC STARTER KIT (F TYPE)
エレクトリックスタータキット(Fタイプ) 11

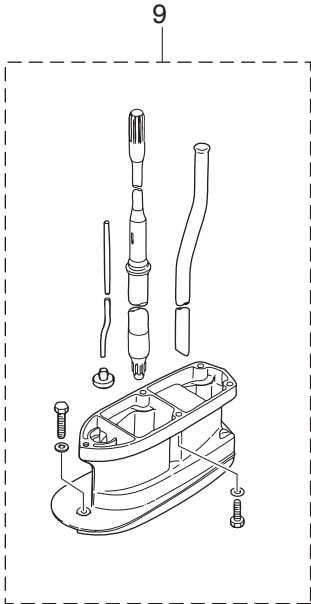

Ref.No. 見出番号	Parat No. 部品番号	Description 部 品 名	Q'ty/個数			Remarks 備 考
			M25H	M30H	25JET	
21-9	5	3P0-66233-0	* WASHER * ワッシャ 8.1-16-1.5	5	5	
21-9	6	346-64303-5	* DRIVE SHAFT (UL) * ドライブシャフト (UL)	1	1	
21-9	7	346-65120-0	* WATER PIPE (UL) * ウォータパイプ (UL)	1	1	
21-9	8	346-66014-1	* CAM ROD (UL) * カムロッド (UL) (25)	1	1	
21-9	9	346-66037-0	* CAM ROD HOLDER * カムロッドホルダ	1	1	
21-10	1	3P0-76000-0	ELECTRIC STARTER KIT (P) エレクトリックスタータキット (Pタイプ)	1	1	1 for MF⇒EP M25/30H & 25JET
21-10	2	346-76010-0	* STARTER MOTOR ASSY * スターターモータアッソ	1	1	1
21-10	3	916103-0835	* BOLT * ボルト	2	2	2
21-10	4	930103-0800	* NUT * ナット	2	2	2
21-10	5	941303-0800	* SPRING WASHER * スプリングワッシャ	2	2	2
21-10	6	346-76040-0	* STARTER SOLENOID * スタータソレノイド	1	1	1
21-10	7	910103-0616	* BOLT * ボルト	1	1	1
21-10	8	941303-0600	* SPRING WASHER * スプリングワッシャ	3	3	3
21-10	9	930103-0600	* NUT * ナット	3	3	3
21-10	10	346-76043-2	* STARTER SOLENOID BRACKET * スタータソレノイドブラケット	1	1	1
21-10	11	3G2-76060-0	* RECTIFIER COMPLETE * レクチファイヤコンプリート	1	1	1
21-10	12	921503-0525	* SCREW * スクリュー	1	1	1
21-10	13	941303-0500	* SPRING WASHER * スプリングワッシャ	1	1	1
21-10	14	930103-0500	* NUT * ナット	1	1	1
21-10	15	353-06281-0	* CABLE TERMINAL HOLDER * ケーブルターミナルホルダ	1	1	1
21-10	16	353-06283-0	* COLLAR * カラ 6.4-10-4.7	2	2	2
21-10	17	910103-0620	* BOLT * ボルト	2	2	2
21-10	18	309-06972-0	* CLAMP * クランプ 6.5-47.5P	3	3	3
21-10	19	346-76081-1	* NEUTRAL SWITCH BRACKET * ニュートラルスイッチブラケット	1	1	1
21-10	20	910903-6616	* BOLT * ボルト	2	2	2
21-10	21	910903-6508	* BOLT * ボルト	3	3	3
21-10	22	3B2-76062-0	* FUSE WIRE ASSY * ヒューズワイヤアッソ L=355	1	1	1
21-10	23	3B2-76120-1	* BATTERY CABLE * バッテリーケーブル L=2000	1	1	1

Fig. 21

ASSEMBLY · KIT PARTS
アッセンブリ・キットパーツ

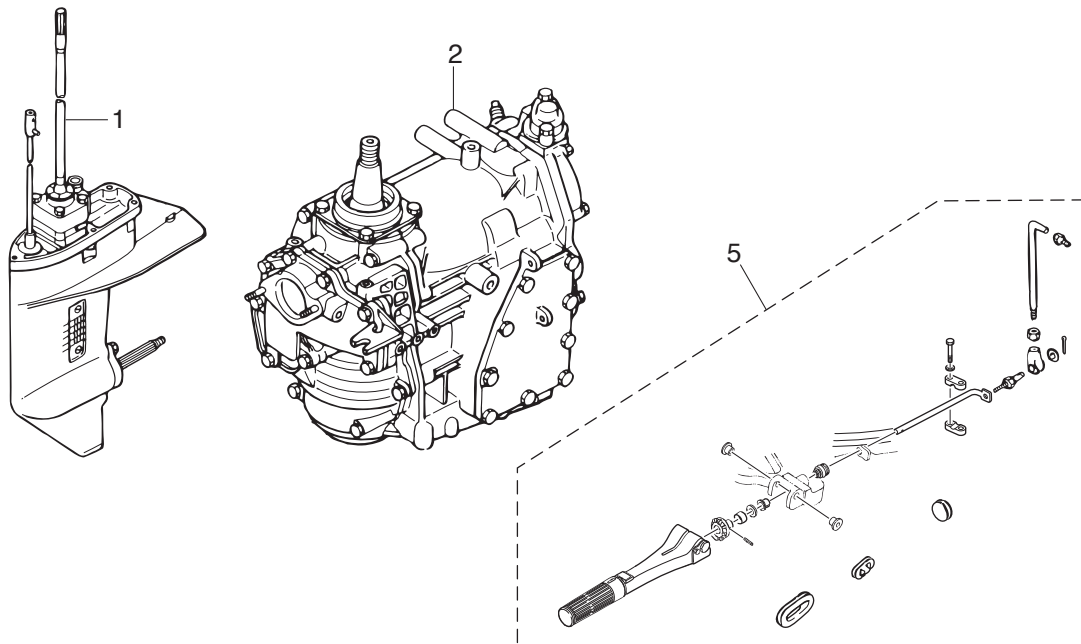

CARBURETOR REPAIR KIT
キャブレタリペアキット

3

POWER HEAD GASKET SET
パワーヘッドガスケットセット

4

WATER PUMP REPAIR KIT
ウォーターポンプリペアキット

6

WATER PUMP KIT (CHROME PLATED)
ウォーターポンプリペアキット(クロムメッキ)

7

LOWER UNIT GASKET SET
ロウユニットガスケットセット

8

ELECTRIC STARTER KIT (P TYPE)
エレクトリックスタータキット(Pタイプ)

10

ELECTRIC STARTER KIT (F TYPE)
エレクトリックスタータキット(Fタイプ)

11

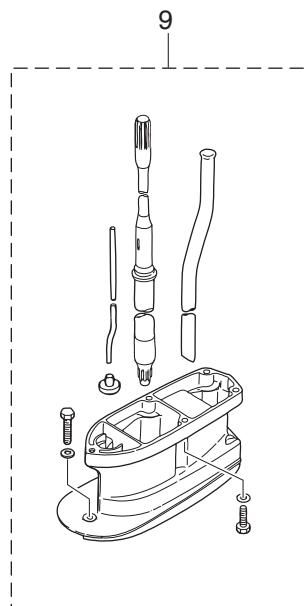

Ref.No. 見出番号	Parat No. 部品番号	Description 部 品 名	Q'ty/個数			Remarks 備 考	
			M25H	M30H	25JET		
21-10	24	3B7-76145-0	* TERMINAL CAP * ターミナルキャップ	1	1	1	
21-10	25	334-76141-1	* STARTER CABLE * スターターケーブル L=150	1	1	1	
21-10	26	910103-0612	* BOLT * ボルト	1	1	1	
21-10	27	3B2-76147-2	* STARTER CABLE * スターターケーブル L=200	1	1	1	
21-10	28	3A3-76145-0	* TERMINAL CAP * ターミナルキャップ スタータ	2	2	2	
21-10	29	336-76091-0	* LEAD WIRE BAND * リードワイヤバンド 100	2	2	2	
21-10	30	361-76050-0	* CHOKE SOLENOID * チョークソレノイド	1	1	1	
21-10	31	346-76057-0	* CHOKE SOLENOID HOOK * チョークソレノイドフック	1	1	1	
21-10	32	951403-0312	* SPRING PIN * スプリングピン 3-12	1	1	1	
21-10	33	345-76072-1	* ROD * ロッド チョークソレノイド	1	1	1	
21-10	34	930403-0400	* NYLON NUT * ナイロンナット 4-P0.7	1	1	1	
21-10	35	921503-6408	* SCREW * スクリュー	3	3	3	
21-10	36	336-06973-0	* CLAMP * クランプ 6-9.5L	1	1	1	
21-10	37	921503-0612	* SCREW * スクリュー	1	1	1	
21-10	38	345-76023-0	* GROMMET * グロメット 22-2.5	1	1	1	
21-10	39	346-76007-0	* DAMPER * ダンパ スタータモータ	1	1	1	
21-10	40	361-76149-0	* SPIRAL TUBE PROTECTOR * スパイラルチューブプロテクタ	1	1	1	
21-10	41	3G2-76142-0	* GROUND CABLE * グラントケーブル	1	1	1	Rectifier
21-11	1	3P0-76300-0	ELECTRIC STARTER KIT (F) エレクトリックスタータキット (Fタイプ)	1	1	1	for MF⇒EF M25/30H & 25JET
21-11	2	346-76010-0	* STARTER MOTOR ASSY * スタータモータアッソ	1	1	1	
21-11	3	916103-0835	* BOLT * ボルト	2	2	2	
21-11	4	930103-0800	* NUT * ナット	2	2	2	
21-11	5	941303-0800	* SPRING WASHER * スプリングワッシャ	2	2	2	
21-11	6	346-76040-0	* STARTER SOLENOID * スタータソレノイド	1	1	1	
21-11	7	910103-0616	* BOLT * ボルト	1	1	1	
21-11	8	941303-0600	* SPRING WASHER * スプリングワッシャ	3	3	3	
21-11	9	930103-0600	* NUT * ナット	3	3	3	
21-11	10	346-76043-2	* STARTER SOLENOID BRACKET * スタータソレノイドブラケット	1	1	1	

Fig. 21

ASSEMBLY · KIT PARTS
アッセンブリ・キットパーツ

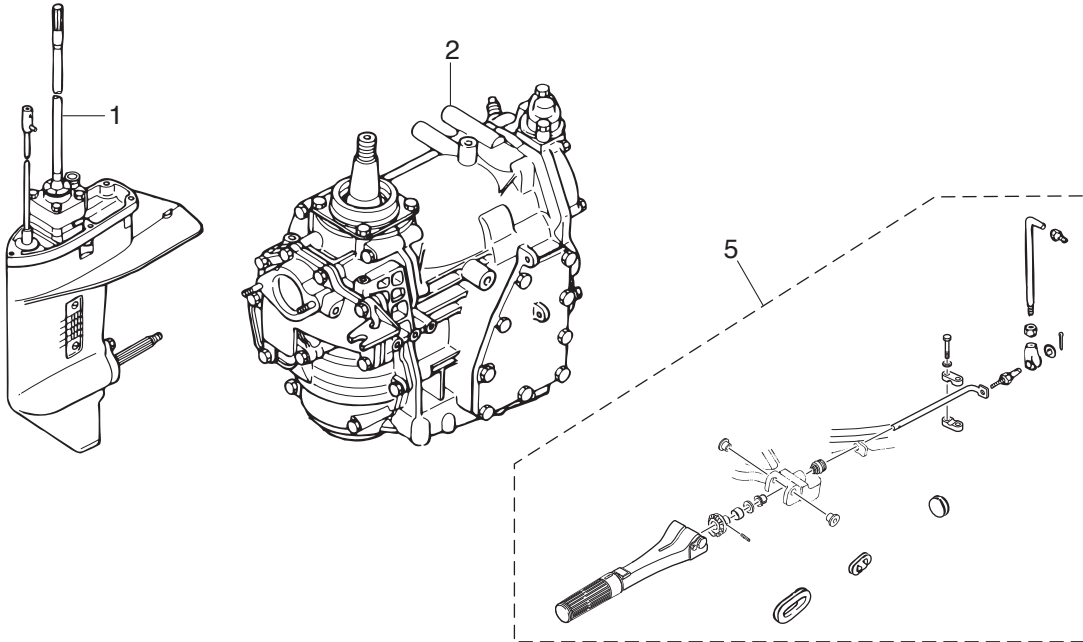

CARBURETOR REPAIR KIT
キャブレタリペアキット

3

POWER HEAD GASKET SET
パワーヘッドガスケットセット

4

WATER PUMP REPAIR KIT
ウォーターポンプリペアキット

6

WATER PUMP KIT (CHROME PLATED)
ウォーターポンプリペアキット(クロムメッキ)

7

LOWER UNIT GASKET SET
ロウユニットガスケットセット

8

ELECTRIC STARTER KIT (P TYPE)
エレクトリックスタータキット(Pタイプ)

10

ELECTRIC STARTER KIT (F TYPE)
エレクトリックスタータキット(Fタイプ)

11

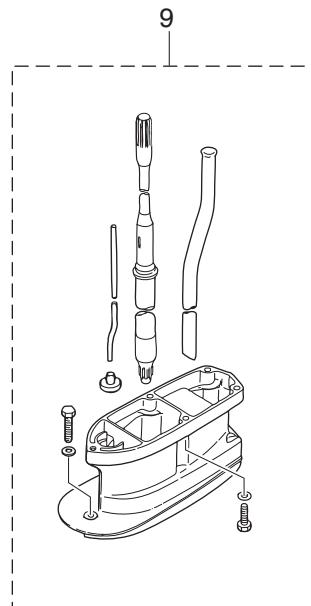

Ref.No. 見出番号	Parat No. 部品番号	Description 部 品 名	Q'ty/個数			Remarks 備 考	
			M25H	M30H	25JET		
21-11	11	3G2-76060-0	* RECTIFIER COMPLETE * レクチファイヤコンプリート	1	1	1	
21-11	12	921503-0525	* SCREW * スクリュー	1	1	1	
21-11	13	941303-0500	* SPRING WASHER * スプリングワッシャ	1	1	1	
21-11	14	930103-0500	* NUT * ナット	1	1	1	
21-11	15	353-06281-0	* CABLE TERMINAL HOLDER * ケーブルターミナルホルダ	1	1	1	
21-11	16	353-06283-0	* COLLAR * カラ 6.4-10-4.7	2	2	2	
21-11	17	910103-0620	* BOLT * ボルト	2	2	2	
21-11	18	309-06972-0	* CLAMP * クランプ 6.5-47.5P	3	3	3	
21-11	19	346-76081-1	* NEUTRAL SWITCH BRACKET * ニュートラルスイッチブラケット	1	1	1	
21-11	20	910903-6508	* BOLT * ボルト	3	3	3	
21-11	21	361-76080-0	* NEUTRAL SWITCH * ニュートラルスイッチ	1	1	1	
21-11	22	3A1-76082-0	* NEUTRAL SWITCH OPERATING LEVER * ニュートラルスイッチオペレーティングレバー	1	1	1	Neutral Switch Plate
21-11	23	3M4-76084-0	* SPACER * スペーサ ニュートラルスイッチ 12-14-2.2	1	1	1	
21-11	24	910903-6616	* BOLT * ボルト	3	3	3	
21-11	25	3B2-76062-0	* FUSE WIRE ASSY * ヒューズワイヤアッシ L=355	1	1	1	
21-11	26	3B2-76120-1	* BATTERY CABLE * バッテリーケーブル L=2000	1	1	1	
21-11	27	3B7-76145-0	* TERMINAL CAP * ターミナルキャップ	1	1	1	
21-11	28	334-76141-1	* STARTER CABLE * スターターケーブル L=150	1	1	1	
21-11	29	910103-0612	* BOLT * ボルト	1	1	1	
21-11	30	3B2-76147-2	* STARTER CABLE * スターターケーブル L=200	1	1	1	
21-11	31	3A3-76145-0	* TERMINAL CAP * ターミナルキャップ スタータ	2	2	2	
21-11	32	336-76091-0	* LEAD WIRE BAND * リードワイヤバンド 100	2	2	2	
21-11	33	361-76026-0	* MAIN SWITCH ASSY * メインスイッチアッシ	1	1	1	
21-11	34	346-76007-0	* DAMPER * ダンパ スタータモータ	1	1	1	
21-11	35	3B7-63731-0	* WASHER * ワッシャ 12.5-24-1	1	1	1	
21-11	36	3G2-76142-0	* GROUND CABLE * グラントケーブル	1	1	1	Rectifier

索引

<C>		エクステンションハウジング	21-9-2
CDユニット	6-22	エクステンションハウジングキット (UL)	21-9-1
Cリング	2-16	エレクトリックスタータキット (Fタイプ)	21-11-1
Cリング	11-16	エレクトリックスタータキット (Pタイプ)	21-10-1
Cリング	11-24	エンジンショートブロックキット	21-2-2
<E>		エンジンベースガスケット	1-93
Eリング d=5	5-7	エンジンベースガスケット	21-4-12
Eリング d=6	5-34	エンジンベースシール L=630	8-2
Eリング d=6	18-26	<オ>	
<O>		オイルシール 10-20-4	14-15
Oリング	3-23	オイルシール 16-28-6	1-37
Oリング	4-24	オイルシール 16-28-6	21-4-7
Oリング	17-16	オイルシール 17-30-9	9A-24
Oリング	21-3-13	オイルシール 17-30-9	21-8-5
Oリング 1.7-59	1-38	オイルシール 18-28-8	9B-7
Oリング 1.7-59	21-4-9	オイルシール 18-28-8	21-8-4
Oリング 1.9-13	1-12	オイルシール 24-40-8	2-20
Oリング 2.4-5.8	9A-35	オイルシール 24-40-8	21-4-5
Oリング 2.4-5.8	21-8-9	オイルシール 30-45-8	6-2
Oリング 2.5-4.5	5-23	オイルシール 30-45-8	21-4-10
Oリング 2-55.5	6-3	オルタネータアッシ	6-8
Oリング 2-55.5	21-4-6	<カ>	
Oリング 3.5-21.7	9A-36	ガイドプレート	6-18
Oリング 3.5-21.7	21-8-10	ガイドプレートガスケット	9A-25
Oリング 3.5-25.7	11-23	ガイドプレートガスケット	10-12
Oリング 3.5-36	9A-28	ガイドプレートガスケット	21-6-6
Oリング 3.5-36	21-8-6	ガイドプレートガスケット	21-7-6
Oリング 3-62.5	9B-6	ガイドプレートガスケット	21-8-7
Oリング 3-62.5	21-8-3	ガスケット 10.2-16-0.5	3-36
<A>		ガスケット 8.1-15-1	8-5
アジャストナット	12-12	ガスケット 8.1-15-1	9A-7
アドバンサームアッシ	1-62	ガスケット 8.1-15-1	21-8-2
アノード	1-13	ガスケット フェエルポンプ	3-19
アノード	10-35	ガスケット フェエルポンプ	21-4-11
アノード	11-44	カップ	3-22
アノードプラグ	1-11	カバーフック	13-9
アワーメータアッシ	20A-1-1	カムロッド (L)	9A-31-2
アワーメータアッシ	20A-1-2	カムロッド (S)	9A-31-1
<イ>		カムロッド (UL)	9A-31-3
イグニッションコイルアッシ W/ラベル	6-26-1	カムロッド (UL) (25)	21-9-8
インタークサイレンサ	3-30	カムロッドブッシング	9A-34
インタークハウジングアッシ	10-31	カムロッドホルダ	9A-39
インタークマニホールドアッシ	3-1-1	カムロッドホルダ	21-9-9
インペラ	10-38	カラー 15.9-17.9	12-24
インペラライナ	10-32	カラー 15.9-17.9	21-5-9
<ウ>		カラー 6.2-9-7.4	6-42
ウェーブワッシャ	18-44	カラー 6.4-10-4.7	7A-39
ウェーブワッシャ d=10	1-46	カラー 6.4-10-4.7	21-10-16
ウェーブワッシャ d=10	1-51	カラー 6.4-10-4.7	21-11-16
ウェーブワッシャ d=10	1-76	カラー 9.8-12.7-7.5	12-20
ウェーブワッシャ d=10	12-8	<キ>	
ウェーブワッシャ d=14	13-8	キー	6-47
ウェーブワッシャ d=6	13-18	キー	10-28
ウェルチプラグ	1-10	キー ボンブインペラ	9A-19
ウォータストレナサブ	9A-16	キー ボンブインペラ	10-9
ウォータストレナセット	9A-49	キー ボンブインペラ	21-6-2
ウォータパイプ (L)	9A-42-2	ギヤケースアッシ	9A-3
ウォータパイプ (S)	9A-42-1	キャップナット スタータロックロッド	5-39
ウォータパイプ (UL)	9A-42-3	キャップナット ブラケットボルト	11-4
ウォータパイプ (UL)	21-9-7	キャブレタアッシ	4-1-1
ウォータパイプオウキシリアリマウント	9A-46	キャブレタガスケット	3-8
ウォータパイプシール (アッパ)	9A-45	キャブレタガスケット	21-3-2
ウォータパイプシール (ロワ)	9A-22	キャブレタガスケット	21-4-8
ウォータパイプシール (ロワ)	10-7	キャブレタリペアキット	21-3-1
ウォータポンブインペラ	9A-18	<ク>	
ウォータポンブインペラ	10-8	クイックコネクタ (タンクメール)	17-15
ウォータポンブインペラ	21-6-3	クラッチ	9B-16
ウォータポンブインペラ	21-7-2	クラッチカム	9A-32
ウォータポンブガイドプレート	9A-29	クラッチケーブルスターアッシ	15-12
ウォータポンブガイドプレート	10-11	クランクケースヘッド	1-36
ウォータポンブガイドプレート	21-6-5	クランクシャフト A	2-2
ウォータポンブガイドプレート クロムメッキ	21-7-4	クランクシャフト B	2-3
ウォータポンブキット (クロムメッキ)	21-7-1	クランクシャフト C	2-4
ウォータポンプリペアキット	21-6-1	クランクシャフト D	2-5
<エ>		クランクシャフトサブアッシ	2-1-1
エキサイタコイル	6-10	クランクピン	2-6
エキゾーストカバー (アウタ)	1-23-1	グランド (アースワイヤ) L=110	11-54
エキゾーストカバーガスケット	1-24	グランド (アースワイヤ) L=110	11-55
エキゾーストカバーガスケット	21-4-4	グランド (アースワイヤ) L=130	11-42
エクステンションハウジング	8-7	グランドケーブル	7A-21

グランドケーブル	21-10-41	シールリング 13.8-22-3.7	13-5
グランドケーブル	21-11-36	シールリング ドラッグリンク	15-29
グランドケーブル (AV2) L=120	1-22	ジェットドライブデカル	16-1
グランドケーブル L=170	6-50	シフトカム	10-23
クランプ	17-5	シフトギヤアッシ	18-27
クランプ	17-11	シフトポジションサイドデカル	19-11
クランプ 6.5-11L	6-45	シフトポジションデカル	19-10
クランプ 6.5-14L	5-40	シフトリンケージセット	10-41
クランプ 6.5-47.5P	1-87	シフトレバー	14-12
クランプ 6.5-47.5P	7A-19	シフトレバー	14-13
クランプ 6.5-47.5P	21-10-18	シフトレバーストップ	14-16
クランプ 6.5-47.5P	21-11-18	シフトレバーストップホルダ	14-18
クランプ 6.5-67P	1-92	シフトロッド	14-3
クランプ 6.5-87P	6-40	シフトロッド	14-11
クランプ 6-9.5L	7A-47	シフトロッドジョイント	9A-40
クランプ 6-9.5L	13-28	シフトロッドレバー	14-24
クランプ 6-9.5L	15-34	シム	2-14
クランプ 6-9.5L	21-10-36	シム	10-29
クランプ 9-20U	1-89	シム 26.5-34.8-0.1	9B-10-1
クランプスクリュ	11-79	シム 26.5-34.8-0.15	9B-10-2
クランプスクリュアッシ	11-78	シム 35-41.9-0.1	9A-5-1
クランプスクリュキット	11-77	シム 35-41.9-0.15	9A-5-2
クランプスクリュパッド	11-82	シム 35-41.9-0.3	9A-5-3
クランプスクリュハンドル	11-80	シム 35-41.9-0.5	9A-5-4
クランプブラケット (L)	11-2	シムシフトレバーストップbat=0.2	14-26
クランプブラケット (R)	11-1	ジョイントアッシ (アウトレット)	17-3
グリスフィッティング	11-25	ジョイントアッシ (インレット)	17-2
グリスフィッティング	11-26	ショルダホルト	11-83
クリップ	4-9	ショルダホルト 6-8	11-65
クリップ	21-3-9	シリンダブロック&クランクケースアッシ	1-1-1
クリップ	12-4	シリンダヘッドアッシ	1-9-1
グリッブ	18-41	シリンダヘッドガスケット	1-15
クリップ φ10	3-29	シリンダヘッドガスケット	21-4-2
クリップ φ10	3-38	シリンダヘッドホルト	1-16-1
クリップ φ7	1-34	<ス>	
クリップ φ8	1-33	スイッチプロテクタ	7B-6
グロメット	18-33	スイベルブラケット	11-13
グロメット	18-51	スイベルブラケットシャフトアッシ	11-3
グロメット 17-2.7	12-27	スクリュ	1-14
グロメット 17-3	12-26	スクリュ	1-48
グロメット 17-3	21-5-11	スクリュ	1-67
グロメット 22-2.5	7A-49	スクリュ	1-73
グロメット 22-2.5	15-33	スクリュ	1-88
グロメット 22-2.5	21-10-38	スクリュ	3-5
グロメット 22-3	13-21	スクリュ	3-12
グロメット A	18-48	スクリュ	3-17
グロメット B	18-49	スクリュ	3-20-1
グロメット B ボトムカウル	13-22-2	スクリュ	4-3
グロメット B ボトムカウル	21-5-21	スクリュ	6-9
グロメット C	18-50	スクリュ	6-11
グロメット D ボトムカウル	13-24	スクリュ	6-14-1
グロメット E	18-52	スクリュ	6-20-1
グロメット コード	20-5	スクリュ	6-44
グロメット シフトロッド	8-9	スクリュ	7A-22
グロメット スロットルケーブル	13-22-1	スクリュ	7A-42
グロメット スロットルケーブル	15-19	スクリュ	7A-48
グロメット バッテリーコード	13-23	スクリュ	9A-17
グロメット バッテリーコード	21-5-22	スクリュ	9A-51
<ケ>		スクリュ	10-27
ケーブルクリップアッシ	15-8	スクリュ	12-9
ケーブルジョイントアッシ	15-14	スクリュ	13-29
ケーブルターミナル	18-28	スクリュ	15-35
ケーブルターミナル プラグ	6-16	スクリュ	18-5
ケーブルターミナル プラグ	6-17	スクリュ	18-17
ケーブルターミナル プラグ	18-3	スクリュ	18-19
ケーブルターミナルホルダ	7A-35	スクリュ	18-21
ケーブルターミナルホルダ	21-10-15	スクリュ	18-39
ケーブルターミナルホルダ	21-11-15	スクリュ	19-4
<コ>		スクリュ	21-3-3
コイルプレートアッシ W/オルタネータ	6-6	スクリュ	21-10-12
コーションデカル (A)	16-2	スクリュ	21-10-35
コーションデカル (B)	6-33	スクリュ	21-10-37
コーションデカル (CE-C)	5-41	スクリュ	21-11-12
コードアッシ	19-7	スクリュ アームピン	4-10
コントロールレバー	18-42	スタータケース	5-2
コンロッド	2-10-1	スタータケーブル L=150	7A-32
<サ>		スタータケーブル L=150	21-10-25
サーモスタット	1-18	スタータケーブル L=150	21-11-28
サーモスタットキャップ	1-19-1	スタータケーブル L=200	7A-29
サーモスタットキャップガスケット	1-20	スタータケーブル L=200	21-10-27
サーモスタットキャップガスケット	21-4-3	スタータケーブル L=200	21-11-30
サブオータインレットホースプラグ	9A-48	スタータシール	5-27
<シ>		スタータシャフト	5-12
シーリングプレート スタータ	5-25	スタータスプリング	5-10

ティラハンドル	12-3	ナット 10-P1.25	3-35
ティラハンドルアッシ	12-1	ナット 10-P1.5	11-41
ティラハンドルアッシ	21-5-2	ナット ベベルギヤ B	9A-11
ティラ-ハンドルキット	21-5-1	<ニ>	
ティラハンドルサブアッシ	12-2	ニッブル 5.5-5	1-2
テーパローラベアリング 30205	9B-1	ニッブル 7-7	1-4
テーパローラベアリング 32004	9A-15	ニッブル L	1-3
デカール (ト-ハツ)	19-9	ニッブル ウォータ	13-25
デカール (レバ)	19-8	ニュートラルスイッチ	7B-1
デカールセット (M25H)	16-9-2	ニュートラルスイッチ	21-11-21
デカールセット (M30H)	16-9-1	ニュートラルスイッチ (リモートコントロール)	19-3
デデントスプリング	18-20	ニュートラルスイッチオペレーティングレバー	7B-2
デデントリテーナ	18-18	ニュートラルスイッチオペレーティングレバー	21-11-22
デデントローラ	18-15	ニュートラルスイッチブラケット	7A-17
<ト>		ニュートラルスイッチブラケット	21-10-19
トップカウルアッシ	16-3-1	ニュートラルスイッチブラケット	21-11-19
トップカウルサブアッシ	16-4-2	ニュートラルロックアーム	18-36
トップカウルシール	16-5	ニュートラルロックスプリング	18-37
ドライブギヤ	18-29	<ハ>	
ドライブシャフト (L)	9A-14-2	パイロットスクリュ	4-21
ドライブシャフト (S)	9A-14-1	パイロットスクリュ	21-3-12
ドライブシャフト (UL)	9A-14-3	バッテリーケーブル L=2000	7A-27
ドライブシャフト (UL)	21-9-6	バッテリーケーブル L=2000	21-10-23
ドライブシャフト W/ベアリングハウジングアッシ	10-24	バッテリーケーブル L=2000	21-11-26
ドライブシャフトスプリング	9A-12	バルブピン	4-8
ドライブシャフトスプリングガイド	9A-13	バルブピン	21-3-8
ドライブシャフトハウジング (L)	8-1-2	パワーヘッドガスケットセット	21-4-1
ドライブシャフトハウジング (S)	8-1-1	バンド リードワイヤ	19-12
ドライブスリーブ	10-25	<ヒ>	
ドラッグリンクアッシ C	15-23	ピストン	2-27-1
ドラッグリンクスペーサ	15-30	ピストン (0.5 O/S)	2-27-2
トリムタブ	9A-8	ピストンピン	2-28
ドレンスクリュ	4-23	ピストンピンクリップ	2-29
<ナ>		ピストンリベアキット	2-26-1
ナイロンナット 10-P1.5	14-25	ピストンリベアキット (0.5 O/S)	2-26-2
ナイロンナット 3/8-24UNF	15-25	ピストンリング	2-22-1
ナイロンナット 4-P0.7	7A-46	ピストンリング (0.5 O/S)	2-22-2
ナイロンナット 4-P0.7	9A-50	ピストンリングセット	2-21-1
ナイロンナット 4-P0.7	21-10-34	ピストンリングセット (0.5 O/S)	2-21-2
ナイロンナット 6-P1.0	12-16	ピックアップエルボアッシ (25L)	17-14
ナイロンナット 6-P1.0	13-19	ビニオンアッシ	7A-2
ナイロンナット 6-P1.0	16-7	ビボットホルト	11-59
ナイロンナット 7/8-14	11-6	ヒューズ 15A	7A-26
ナイロンナット 8-P1.25	1-65	ヒューズワイヤアッシ L=355	7A-25
ナイロンナット 8-P1.25	15-26	ヒューズワイヤアッシ L=355	21-10-22
ナット	1-43-1	ヒューズワイヤアッシ L=355	21-11-25
ナット	1-58	ピンクラッチ	9B-17
ナット	1-68	ピンケーブル	1-83
ナット	1-71	ピンケーブル	21-5-13
ナット	1-81	<フ>	
ナット	1-84	フィッティングプレート	20-10
ナット	1-91	フィルタ	3-24
ナット	3-6	フィルタ	17-17
ナット	3-18	フェルゲージベントキャップアッシ (25L)	17-13
ナット	3-25	フックレバー	13-4
ナット	4-15	フックレバーブッシング 14-16.5-17.7	13-6
ナット	5-16	ブッシュロッドクラッチ	9B-19
ナット	6-25	ブッシング	11-5
ナット	6-36	ブッシング 10.2-12-29.5	11-49
ナット	6-48	ブッシング 10-12.8-28.5	14-23
ナット	7A-8	ブッシング 14.7-15.9-6	5-5
ナット	7A-13	ブッシング 26-32	11-17
ナット	7A-24	ブッシング 6.2-16-5	1-74
ナット	7A-38	ブッシング 6.2-16-7	1-47
ナット	10-26	ブッシング 8.1-20	11-66
ナット	11-8	ブッシング 8.4-10-11	12-7
ナット	11-76	ブッシング 8.4-10-11	12-21
ナット	14-6	ブッシング 8.4-10-11	21-5-12
ナット	14-7	ブッシング 8-14.4	1-64
ナット	15-6	ブッシング A	18-12
ナット	15-11	ブッシング B	18-4
ナット	15-17	ブッシング D	18-46
ナット	15-21	フェエルコネクタ	17-10
ナット	18-8	フェエルコネクタ (エンジンメ-ル)	3-34
ナット	18-31	フェエルコネクタ (タンクフィメ-ル)	17-9
ナット	20-11	フェエルコネクタマーク	17-8
ナット	21-5-14	フェエルタンクアッシ 25L (ト-ハツ)	17-12
ナット	21-5-19	フェエルフィルタアッシ	3-21
ナット	21-10-4	フェエルポンプアッシ	3-10
ナット	21-10-9	フライホイ-ル W/ギヤ	6-5
ナット	21-10-14	プライマバルブ	17-4
ナット	21-11-4	プライマバルブアッシ	17-1
ナット	21-11-9	プラグ 8-8	9A-6
ナット	21-11-14	プラグキャップ W/レジスタンス	6-30

ブラグキャップ W/レジスタンス	6-52
ブラケット スタータモータ	1-41-1
ブラシ (-)	7A-5
ブラシ (+)	7A-4
ブラシホルダ	7A-3
ブラッシングブラグ	20-3
ブランジャ チョークソレノイド	7A-41
フリースロットルスプリング	18-24
フリースロットルドラム	18-45
フリースロットルレバー	18-16
フリースロットルローラ	18-22
フリクションスプリング	11-19
フリクションスプリング	11-52
フリクションピース	11-18
フリクションピース	12-11
プレート	14-1
プレート エレクトリック	6-37
プレート ロックアーム	18-47
フロート	4-5
フロート	21-3-5
フロートアームピン	4-6
フロートアームピン	21-3-6
フロートチャンバ	4-2
フロートチャンバOリング	4-4
フロートチャンバOリング	21-3-4
フロートバルブ	4-7
フロートバルブ	21-3-7
プロテクタ	6-31
プロテクタ	6-32
プロペラアッシ (10°)	9B-21-3
プロペラアッシ (11°)	9B-21-4
プロペラアッシ (12°)	9B-21-5
プロペラアッシ (13°)	9B-21-6
プロペラアッシ (14°)	9B-21-7
プロペラアッシ (8°)	9B-21-1
プロペラアッシ (9°)	9B-21-2
プロペラシャフト	9B-13
プロペラシャフトハウジング	9B-3
プロペラシャフトハウジングアッシ	9B-2
プロペラナット	9B-25
プロペラハードウェアキット	9B-22
<へ>	
ベベルギヤ B	9A-10
ベベルギヤ C	9B-11
ベベルギヤアッシ (A)	9B-9
<ホ>	
ホース	1-26
ホース	1-32
ホース	3-27
ホース	3-28
ホース	3-37
ホース	17-6
ホース	17-7
ホースアッシ	10-20
ボール スチール 3/8	9B-20
ボール スチール 5/16	14-19
ボールジョイント	15-20
ボールジョイント B	6-21
ボールジョイントコネクタ	1-57
ボールジョイントコネクタ	1-70
ボールジョイントホルダ	15-2
ボールベアリング 6205	9B-5
ボトムカウル	13-1
ボリュートハウジングアダプタ	10-1
ボリュートハウジングアッシ	10-39
ホルダ	6-13
ホルダ マグネットコード	6-12
ホルダキャップ	15-3
ボルト	1-6-1
ボルト	1-7-1
ボルト	1-21
ボルト	1-25-1
ボルト	1-39
ボルト	1-90-1
ボルト	3-3-1
ボルト	3-31
ボルト	5-13
ボルト	5-18
ボルト	5-28-1
ボルト	5-30-1
ボルト	5-33
ボルト	6-4
ボルト	6-23
ボルト	6-34

ボルト	6-38
ボルト	6-51
ボルト	7A-7
ボルト	7A-11
ボルト	7A-15
ボルト	7A-16
ボルト	7A-18
ボルト	7A-36
ボルト	8-3
ボルト	8-4
ボルト	8-8
ボルト	9A-1-1
ボルト	9A-1-2
ボルト	9A-1-3
ボルト	9A-1-4
ボルト	9A-9
ボルト	9A-30
ボルト	9A-37
ボルト	9A-44
ボルト	9B-8
ボルト	10-2
ボルト	10-3
ボルト	10-15
ボルト	10-17
ボルト	10-18
ボルト	10-21
ボルト	10-33
ボルト	10-36
ボルト	10-37
ボルト	11-20
ボルト	11-40
ボルト	11-43
ボルト	11-45
ボルト	11-51
ボルト	11-56
ボルト	11-74
ボルト	12-14
ボルト	12-15
ボルト	13-10
ボルト	13-16
ボルト	13-17
ボルト	13-30
ボルト	13-32
ボルト	13-35-1
ボルト	14-2
ボルト	14-17
ボルト	14-21-1
ボルト	15-9
ボルト	15-13
ボルト	15-16
ボルト	15-24
ボルト	18-14
ボルト	18-32
ボルト	21-5-7
ボルト	21-6-8
ボルト	21-9-3
ボルト	21-9-4
ボルト	21-10-3
ボルト	21-10-7
ボルト	21-10-17
ボルト	21-10-20
ボルト	21-10-21
ボルト	21-10-26
ボルト	21-11-3
ボルト	21-11-7
ボルト	21-11-17
ボルト	21-11-20
ボルト	21-11-24
ボルト	21-11-29
ボルト ハンドル A	12-19
ボルト マウントラバーアッパ	11-30
ボルト ラバーマウント (ロフ)	11-33
ボルトメータアッシ	20A-2-1
ボルトメータアッシ	20A-2-2
ポンプカバー	3-11
ポンプケース (アッパ)	9A-20
ポンプケース (アッパ)	10-5
ポンプケース (ロフ)	9A-23
ポンプケース (ロフ)	10-14
ポンプケースガスケット	9A-26
ポンプケースガスケット	10-10
ポンプケースガスケット	21-6-7
ポンプケースガスケット	21-7-5
ポンプケースガスケット	21-8-8

ポンプケースライナ	9A-21	ロックプレート アップパ20-31.7-3	11-38
ポンプケースライナ	10-6	ロックプレート ウォータパイプ	9A-43
ポンプケースライナ	21-6-4	ロックプレート マウントラバー	11-27
ポンプケースライナ クロムメッキ	21-7-3	ロックワッシャ	10-30
ポンプダイヤフラム	3-13	ロッドアドバンサリンク 5-75L	1-79
<マ>		ロッドアドバンサリンク 5-75L	21-5-17
マウント 8.5-14-2.5	13-2	ロッドチョークソレノイド	7A-45
マウントブラケット	11-31	ロッドチョークソレノイド	21-10-33
マグネットベース	6-1	ロッドハンドルリンク L=50	1-69
<メ>		ロッドジョイント φ5	1-59
メインジェット (#155)	4-12-1	ロッドジョイント φ5	1-80
メインスイッチアッシ	7B-5	ロッドジョイント φ5	21-5-18
メインスイッチアッシ	19-1	ロッドスナップ 3.5-2	1-55
メインスイッチアッシ	21-11-33	ロッドスナップ 3.5-2	1-78
メインスイッチキー No.301	19-2-1	ロッドスナップ 3-B	3-33
メインスイッチキー No.302	19-2-2	ロッドスナップ 5-2.5	1-54
メインスイッチキー No.303	19-2-3	ロッドスナップ 5-2.5	1-82
メインノズル (#100)	4-11	ロッドスナップ 5-2.5	21-5-20
メインベアリング 5206	2-12	ロウユニットアッシ (L)	21-1-2
メインベアリング 6305	2-7	ロウユニットアッシ (S)	21-1-1
メインベアリング 6305	2-13	ロウユニットアッシ (UL)	21-1-3
メータダンパ	20-9	ロウユニットガスケットセット	21-8-1
メータバルブ 12V-1.8W	20-8	<ワ>	
<コ>		ワイヤカバー	18-30
ユニバーサルピニオン	12-22	ワッシャ	1-8-1
ユニバーサルピニオン	21-5-3	ワッシャ	1-44-1
<ラ>		ワッシャ	1-52
ラチェット	5-4	ワッシャ	5-15
ラバーキャップ	4-18	ワッシャ	5-37
ラバーキャップ	21-3-10	ワッシャ	10-4
ラバーマウント (アッパ)	11-29	ワッシャ	10-16
ラバーマウント (ロウ)	11-28	ワッシャ	10-19
ラバーマウント 8.5-12.2	6-43	ワッシャ	10-22
ラバーマウント 9-16-4.3	6-41	ワッシャ	11-9
ラバーマウントリテーナ	11-39	ワッシャ	11-10
ラビリンスパッキン	2-8	ワッシャ	11-32
<リ>		ワッシャ	11-64
リードバルブアッシ	3-4	ワッシャ	11-75
リードワイヤバンド 100	6-46	ワッシャ	12-25
リードワイヤバンド 100	7A-28	ワッシャ	13-36
リードワイヤバンド 100	7A-33	ワッシャ	14-9
リードワイヤバンド 100	21-10-29	ワッシャ	14-22
リードワイヤバンド 100	21-11-32	ワッシャ	15-18
リールアッシ	5-3	ワッシャ	15-28
リコイルスタータアッシ	5-1	ワッシャ	18-9
リストリクタ	3-9	ワッシャ	18-13
リターンズプリング A	5-8	ワッシャ	21-5-8
リターンズプリング B	5-9	ワッシャ	21-5-10
リバースゲートアッシ	10-40	ワッシャ 12.5-24-1	7B-4
リバースロック	11-57	ワッシャ 12.5-24-1	21-11-35
リバースロックアーム	11-58	ワッシャ 12.5-32-2.5	9B-24
リバースロックシフトレバーキット	20-4	ワッシャ 14-22-1	13-7
リバースロックスプリング (L)	11-71-1	ワッシャ 17-30-1.6	6-49
リバースロックスプリング (S)	11-71-2	ワッシャ 22.6-30-2	11-15
リバースロックリンク	11-69	ワッシャ 5.5-14-1.2	15-5
リバースロックレバー	11-63	ワッシャ 6.5-21-1	13-31
リバースロックレバーグリップ	11-72	ワッシャ 6.5-23-1.5	5-6
リバースロックレバースプリング	11-70	ワッシャ 6-16-1.5	1-49
リバースロックロッド	11-61	ワッシャ 6-16-1.5	1-75
リベット 3-22	11-81	ワッシャ 6-16-1.5	6-24
リモートコントロールストップコードアッシ L=3900	15-32-1	ワッシャ 6-16-1.5	6-39
リモートコントロールストップコードアッシ L=5900	15-32-2	ワッシャ 6-16-1.5	9A-38
リモートコントロールフィッティングアッシ	15-1	ワッシャ 6-16-1.5	11-60
リモートコントロールヘッドアッシ (RC5C)	18-1	ワッシャ 6-16-1.5	11-68
リモートコントロールヘッドアッシ (RC5D)	18-2	ワッシャ 6-16-1.5	13-11
リヤハウジング	18-34	ワッシャ 6-16-1.5	16-8
リヤパネル	18-35	ワッシャ 8.1-16-1.5	1-66
リンクロッド	14-4	ワッシャ 8.1-16-1.5	3-26
リンクロッド	14-5	ワッシャ 8.1-16-1.5	9A-2-1
<レ>		ワッシャ 8.1-16-1.5	9A-2-2
レクチファイヤキット	20-6	ワッシャ 8.1-16-1.5	21-9-5
レクチファイヤコンプリート	7A-20	ワッシャ 8.5-18-1.6	1-61
レクチファイヤコンプリート	21-10-11	ワッシャ 8.5-18-1.6	1-85
レクチファイヤコンプリート	21-11-11	ワッシャ 8.5-18-1.6	11-67
<ロ>		ワッシャ 8.5-18-1.6	21-5-15
ローブアンカ	5-22	ワッシャ 8.5-19.5-3.2	1-17-1
ローブアンカプレート	5-24	ワッシャ 9.6-18-2	15-27
ローブガイド	5-17	ワッシャ ベベルギヤ C 18-24-1.5	9B-12
ローラ	18-10	ワッシャ マウントラバー	11-34
ローラベアリング 17-21-27	2-17	ワッシャ リモコンボックス	18-7
ローラベアリング 18-25-2.5	9B-4	ワッシャ ロックアーム	18-38
ローラベアリング 20-27-30	9A-4	ワッシャ ロックプレートロウ 21-35.7-3	11-37
ローラベアリング 20-28-18	2-11		
ローラリテーナ	18-23		

INDEX

<A>			
ADJUSTING NUT	12-12	BOLT	12-19
ADVANCER ARM ASSY	1-62	BOLT	13-10
ALTERNATOR ASSY	6-8	BOLT	13-16
ANODE	1-13	BOLT	13-17
ANODE	10-35	BOLT	13-30
ANODE	11-44	BOLT	13-32
ANODE PLUG	1-11	BOLT	13-35-1
		BOLT	14-2
BALL	14-19	BOLT	14-17
BALL 3/8	9B-20	BOLT	14-21-1
BALL BEARING	9B-5	BOLT	15-9
BALL JOINT	6-21	BOLT	15-13
BALL JOINT	15-20	BOLT	15-16
BALL JOINT CONNECTOR	1-57	BOLT	15-24
BALL JOINT CONNECTOR	1-70	BOLT	18-14
BALL JOINT HOLDER	15-2	BOLT	18-32
BAND	19-12	BOLT	21-5-7
BATTERY CABLE	7A-27	BOLT	21-6-8
BATTERY CABLE	21-10-23	BOLT	21-9-3
BATTERY CABLE	21-11-26	BOLT	21-9-4
BEVEL GEAR ASSY (A)	9B-9	BOLT	21-10-3
BEVEL GEAR B	9A-10	BOLT	21-10-7
BEVEL GEAR C	9B-11	BOLT	21-10-17
BOLT	1-6-1	BOLT	21-10-20
BOLT	1-7-1	BOLT	21-10-21
BOLT	1-21	BOLT	21-10-26
BOLT	1-25-1	BOLT	21-11-3
BOLT	1-39	BOLT	21-11-7
BOLT	1-90-1	BOLT	21-11-17
BOLT	3-3-1	BOLT	21-11-20
BOLT	3-31	BOLT	21-11-24
BOLT	5-13	BOLT	21-11-29
BOLT	5-18	BOTTOM COWL	13-1
BOLT	5-28-1	BRACKET	1-41-1
BOLT	5-30-1	BRUSH HOLDER	7A-3
BOLT	5-33	BUSHING	1-47
BOLT	6-4	BUSHING	1-64
BOLT	6-23	BUSHING	1-74
BOLT	6-34	BUSHING	5-5
BOLT	6-38	BUSHING	11-5
BOLT	6-51	BUSHING	11-17
BOLT	7A-7	BUSHING	11-49
BOLT	7A-11	BUSHING	11-66
BOLT	7A-15	BUSHING	12-7
BOLT	7A-16	BUSHING	12-21
BOLT	7A-18	BUSHING	14-23
BOLT	7A-36	BUSHING	18-4
BOLT	8-3	BUSHING	18-12
BOLT	8-4	BUSHING	18-46
BOLT	8-8	BUSHING	21-5-12
BOLT	9A-1-1	<C>	
BOLT	9A-1-2	CABLE CLIP ASSY	15-8
BOLT	9A-1-3	CABLE JOINT ASSY	15-14
BOLT	9A-1-4	CABLE TERMINAL	18-28
BOLT	9A-9	CABLE TERMINAL HOLDER	7A-35
BOLT	9A-30	CABLE TERMINAL HOLDER	21-10-15
BOLT	9A-37	CABLE TERMINAL HOLDER	21-11-15
BOLT	9A-44	CABLE TERMINAL PLUG	6-16
BOLT	9B-8	CABLE TERMINAL PLUG	6-17
BOLT	10-2	CABLE TERMINAL PLUG	18-3
BOLT	10-3	CAM ROD (L)	9A-31-2
BOLT	10-15	CAM ROD (S)	9A-31-1
BOLT	10-17	CAM ROD (UL)	9A-31-3
BOLT	10-18	CAM ROD (UL)	21-9-8
BOLT	10-21	CAM ROD BUSHING	9A-34
BOLT	10-33	CAM ROD HOLDER	9A-39
BOLT	10-36	CAM ROD HOLDER	21-9-9
BOLT	10-37	CAP NUT	5-39
BOLT	11-20	CAP NUT	11-4
BOLT	11-30	CARBURETOR ASSY	4-1-1
BOLT	11-33	CARBURETOR GASKET	3-8
BOLT	11-40	CARBURETOR GASKET	21-3-2
BOLT	11-43	CARBURETOR GASKET	21-4-8
BOLT	11-45	CARBURETOR REPAIR KIT	21-3-1
BOLT	11-51	CAUTION DECAL (A)	16-2
BOLT	11-56	CAUTION DECAL (B)	6-33
BOLT	11-74	CAUTION DECAL (C)	5-41
BOLT	12-14	CD UNIT	6-22
BOLT	12-15	CHECK VALVE	1-29
		CHECK VALVE	3-16
		CHOKE LEVER	13-14
		CHOKE LEVER BRACKET	13-15
		CHOKE ROD	3-32
		CHOKE ROD	13-12
		CHOKE ROD BUSHING	13-20
		CHOKE SOLENOID	7A-40
		CHOKE SOLENOID	21-10-30
		CHOKE SOLENOID HOOK	7A-43
		CHOKE SOLENOID HOOK	21-10-31
		CLAMP	1-87
		CLAMP	1-89
		CLAMP	1-92
		CLAMP	5-40
		CLAMP	6-40
		CLAMP	6-45
		CLAMP	7A-19
		CLAMP	7A-47
		CLAMP	13-28
		CLAMP	15-34
		CLAMP	17-5
		CLAMP	17-11
		CLAMP	21-10-18
		CLAMP	21-10-36
		CLAMP	21-11-18
		CLAMP BRACKET (L)	11-2
		CLAMP BRACKET (R)	11-1
		CLAMP SCREW	11-79
		CLAMP SCREW ASSY	11-78
		CLAMP SCREW HANDLE	11-80
		CLAMP SCREW KIT	11-77
		CLAMP SCREW PAD	11-82
		CLIP	1-33
		CLIP	1-34
		CLIP	3-29
		CLIP	3-38
		CLIP	4-9
		CLIP	21-3-9
		CLUTCH	9B-16
		CLUTCH CABLE STAY ASSY	15-12
		CLUTCH CAM	9A-32
		COIL PLATE ASSY W/ALTERNATOR	6-6
		COLLAR	6-42
		COLLAR	7A-39
		COLLAR	12-20
		COLLAR	12-24
		COLLAR	21-5-9
		COLLAR	21-10-16
		COLLAR	21-11-16
		CONNECTING ROD	2-10-1
		CONTROL LEVER	18-42
		CORD ASSY	19-7
		COVER HOOK	13-9
		CRANK PIN	2-6
		CRANKCASE HEAD	1-36
		CRANKSHAFT A	2-2
		CRANKSHAFT B	2-3
		CRANKSHAFT C	2-4
		CRANKSHAFT D	2-5
		CRANKSHAFT SUB-ASSY	2-1-1
		C-RING	2-16
		C-RING	11-16
		C-RING	11-24
		CUP	3-22
		CYL BLOCK & CRANKCASE ASSY	1-1-1
		CYLINDER HEAD ASSY	1-9-1
		CYLINDER HEAD BOLT	1-16-1
		CYLINDER HEAD GASKET	1-15
		CYLINDER HEAD GASKET	21-4-2
		<D>	
		DAMPER	7A-6
		DAMPER	21-10-39
		DAMPER	21-11-34
		DAMPER (LOWER)	11-35
		DAMPER (UPPER)	11-36
		DAMPER (UPPER)	11-46
		DECAL (LEVER)	19-8
		DECAL (TOHATSU)	19-9
		DECAL SET (M25H)	16-9-2
		DECAL SET (M30H)	16-9-1
		DETENT RETAINER	18-18

DETENT ROLLER	18-15	GREASE FITTING	11-26	LOCK WASHER	10-30
DETENT SPRING	18-20	GRIP	12-4	LOWER UNIT ASSY (L)	21-1-2
DIAPHRAGM GASKET	3-14	GRIP	18-41	LOWER UNIT ASSY (S)	21-1-1
DIAPHRAGM GASKET SET	3-15	GROMMET	7A-49	LOWER UNIT ASSY (UL)	21-1-3
DISTANCE PIECE	11-7	GROMMET	8-9	LOWER UNIT GASKET SET	21-8-1
DOWEL PIN	1-5	GROMMET	12-26	<M>	
DOWEL PIN	8-6	GROMMET	12-27	MAGNETO BASEMENT	6-1
DOWEL PIN	10-13	GROMMET	13-21	MAIN BEARING	2-7
DOWEL PIN 4-10	9A-27	GROMMET	13-22-1	MAIN BEARING	2-12
DRAG LINK ASSY	15-23	GROMMET	13-22-2	MAIN BEARING	2-13
DRAG LINK SPACER	15-30	GROMMET	13-23	MAIN JET (#155)	4-12-1
DRAIN SCREW	4-23	GROMMET	13-24	MAIN NOZZLE	4-11
DRIVE GEAR	18-29	GROMMET	15-19	MAIN SWITCH ASSY	7B-5
DRIVE SHAFT (L)	9A-14-2	GROMMET	15-33	MAIN SWITCH ASSY	19-1
DRIVE SHAFT (S)	9A-14-1	GROMMET	18-33	MAIN SWITCH ASSY	21-11-33
DRIVE SHAFT (UL)	9A-14-3	GROMMET	18-48	MAIN SWITCH KEY No.301	19-2-1
DRIVE SHAFT (UL)	21-9-6	GROMMET	18-49	MAIN SWITCH KEY No.302	19-2-2
DRIVE SHAFT HOUSING (L)	8-1-2	GROMMET	18-50	MAIN SWITCH KEY No.303	19-2-3
DRIVE SHAFT HOUSING (S)	8-1-1	GROMMET	18-51	METER BULB	20-8
DRIVE SHAFT SPRING	9A-12	GROMMET	18-52	METER DAMPER	20-9
DRIVE SHAFT SPRING GUIDE	9A-13	GROMMET	20-5	MOUNT	13-2
DRIVE SHAFT W/BEARING HSG ASSY	10-24	GROMMET	21-5-11	MOUNT BRACKET	11-31
DRIVE SLEEVE	10-25	GROMMET	21-5-21	<N>	
<E>		GROMMET	21-5-22	NEGATIVE BRUSH	7A-5
ELECTRIC STARTER KIT (F)	21-11-1	GROMMET	21-10-38	NEUTRAL LOCK ARM	18-36
ELECTRIC STARTER KIT (P)	21-10-1	GROUND	11-42	NEUTRAL LOCK SPRING	18-37
ENGINE BASEMENT GASKET	1-93	GROUND	11-54	NEUTRAL SWITCH	7B-1
ENGINE BASEMENT GASKET	21-4-12	GROUND	11-55	NEUTRAL SWITCH	21-11-21
ENGINE BASEMENT SEAL	8-2	GROUND CABLE	1-22	NEUTRAL SWITCH (REMOTE CONT)	19-3
ENGINE SHORT BLOCK KIT	21-2-2	GROUND CABLE	6-50	NEUTRAL SWITCH BRACKET	7A-17
E-RING	5-7	GROUND CABLE	7A-21	NEUTRAL SWITCH BRACKET	21-10-19
E-RING	5-34	GROUND CABLE	21-10-41	NEUTRAL SWITCH BRACKET	21-11-19
E-RING	18-26	GROUND CABLE	21-11-36	NEUTRAL SWITCH OPERATING LEVER	7B-2
EXCITER COIL	6-10	GUIDE PLATE	6-18	NEUTRAL SWITCH OPERATING LEVER	21-11-22
EXHAUST COVER (OUTER)	1-23-1	GUIDE PLATE GASKET	9A-25	NIPPLE	1-2
EXHAUST COVER GASKET	1-24	GUIDE PLATE GASKET	10-12	NIPPLE	1-3
EXHAUST COVER GASKET	21-4-4	GUIDE PLATE GASKET	21-6-6	NIPPLE	1-4
EXTENSION HOUSING	8-7	GUIDE PLATE GASKET	21-7-6	NIPPLE	13-25
EXTENSION HOUSING	21-9-2	GUIDE PLATE GASKET	21-8-7	NUT	1-43-1
EXTENSION HOUSING KIT (UL)	21-9-1	<H>		NUT	1-58
<F>		HOLDER	6-12	NUT	1-68
FILTER	3-24	HOLDER	6-13	NUT	1-71
FILTER	17-17	HOLDER CAP	15-3	NUT	1-81
FITTING PLATE	20-10	HOOK LEVER	13-4	NUT	1-84
FLOAT	4-5	HOOK LEVER BUSHING	13-6	NUT	1-91
FLOAT	21-3-5	HOSE	1-26	NUT	3-6
FLOAT ARM PIN	4-6	HOSE	1-32	NUT	3-18
FLOAT ARM PIN	21-3-6	HOSE	3-27	NUT	3-25
FLOAT CHAMBER	4-2	HOSE	3-28	NUT	3-35
FLOAT CHAMBER O-RING	4-4	HOSE	3-37	NUT	4-15
FLOAT CHAMBER O-RING	21-3-4	HOSE	17-6	NUT	5-16
FLOAT VALVE	4-7	HOSE	17-7	NUT	6-25
FLOAT VALVE	21-3-7	HOSE ASSY	10-20	NUT	6-36
FLUSHING PLUG	20-3	HOSE ASSY	20A-1-1	NUT	6-48
FLYWHEEL W/GEAR	6-5	HOUR METER ASSY	20A-1-2	NUT	7A-8
FREE THROTTLE DRUM	18-45	<I>		NUT	7A-13
FREE THROTTLE LEVER	18-16	IGNITION COIL ASSY W/LABEL	6-26-1	NUT	7A-24
FREE THROTTLE ROLLER	18-22	IMPELLER	10-38	NUT	7A-38
FREE THROTTLE SPRING	18-24	IMPELLER LINER	10-32	NUT	9A-11
FRICTION PIECE	11-18	INTAKE HOUSING ASSY	10-31	NUT	10-26
FRICTION PIECE	12-11	INTAKE MANIFOLD ASSY	3-1-1	NUT	11-8
FRICTION SPRING	11-19	INTAKE SILENCER	3-30	NUT	11-41
FRICTION SPRING	11-52	<J>		NUT	11-76
FUEL CONNECTOR	17-9	JET DRIVE DECAL	16-1	NUT	14-6
FUEL CONNECTOR	17-10	JOINT ASSY (INLET)	17-2	NUT	14-7
FUEL CONNECTOR (MALE)	3-34	JOINT ASSY (OUTLET)	17-3	NUT	15-6
FUEL CONNECTOR MARK	17-8	<K>		NUT	15-11
FUEL FILTER ASSY	3-21	KEY	6-47	NUT	15-17
FUEL GAUGE VENT CAP ASSY	17-13	KEY	10-9	NUT	15-21
FUEL PUMP ASSY	3-10	KEY	10-28	NUT	18-8
FUEL TANK ASSY	17-12	KEY	21-6-2	NUT	18-31
FUSE	7A-26	KEY 20-4-6-2	9A-19	NUT	20-11
FUSE WIRE ASSY	7A-25	<L>		NUT	21-5-14
FUSE WIRE ASSY	21-10-22	LABYRINTH PACKING	2-8	NUT	21-5-19
FUSE WIRE ASSY	21-11-25	LEAD WIRE BAND	6-46	NUT	21-10-4
<G>		LEAD WIRE BAND	7A-28	NUT	21-10-9
GASKET	3-19	LEAD WIRE BAND	7A-33	NUT	21-10-14
GASKET	3-36	LEAD WIRE BAND	21-10-29	NUT	21-11-4
GASKET	8-5	LEAD WIRE BAND	21-11-32	NUT	21-11-9
GASKET	9A-7	LINK ROD	14-4	NUT	21-11-14
GASKET	21-4-11	LINK ROD	14-5	NYLON NUT	1-65
GASKET	21-8-2	LOCK PLATE	9A-43	NYLON NUT	7A-46
GEAR CASE ASSY	9A-3	LOCK PLATE	11-27	NYLON NUT	11-6
GREASE FITTING	11-25	LOCK PLATE	11-38	NYLON NUT	12-16

NYLON NUT	13-19	PUMP CASE (UPPER)	9A-20	SCREW	3-5
NYLON NUT	14-25	PUMP CASE (UPPER)	10-5	SCREW	3-12
NYLON NUT	15-25	PUMP CASE GASKET	9A-26	SCREW	3-17
NYLON NUT	15-26	PUMP CASE GASKET	10-10	SCREW	3-20-1
NYLON NUT	16-7	PUMP CASE GASKET	21-6-7	SCREW	4-3
NYLON NUT	21-10-34	PUMP CASE GASKET	21-7-5	SCREW	4-10
NYLON NUT 4-P0.7	9A-50	PUMP CASE GASKET	21-8-8	SCREW	6-9
<O>		PUMP CASE LINER	9A-21	SCREW	6-11
OIL SEAL	1-37	PUMP CASE LINER	10-6	SCREW	6-14-1
OIL SEAL	2-20	PUMP CASE LINER	21-6-4	SCREW	6-20-1
OIL SEAL	6-2	PUMP CASE LINER	21-7-3	SCREW	6-44
OIL SEAL	14-15	PUMP COVER	3-11	SCREW	7A-22
OIL SEAL	21-4-5	PUMP DIAPHRAGM	3-13	SCREW	7A-42
OIL SEAL	21-4-7	PUSH ROD	9B-19	SCREW	7A-48
OIL SEAL	21-4-10	<Q>		SCREW	9A-17
OIL SEAL	21-8-5	QUICK-CONNECTOR (MALE)	17-15	SCREW	9A-51
OIL SEAL 17-30-9	9A-24	<R>		SCREW	10-27
OIL SEAL 18-28-8	9B-7	RATCHET	5-4	SCREW	12-9
OIL SEAL 18-28-8	21-8-4	REAR HOUSING	18-34	SCREW	13-29
O-RING	1-12	REAR PANEL	18-35	SCREW	15-35
O-RING	1-38	RECOIL STARTER ASSY	5-1	SCREW	18-5
O-RING	3-23	RECTIFIER COMPLETE	7A-20	SCREW	18-17
O-RING	4-24	RECTIFIER COMPLETE	21-10-11	SCREW	18-19
O-RING	5-23	RECTIFIER COMPLETE	21-11-11	SCREW	18-21
O-RING	6-3	RECTIFIER KIT	20-6	SCREW	18-39
O-RING	9B-6	REED VALVE ASSY	3-4	SCREW	19-4
O-RING	17-16	REEL ASSY	5-3	SCREW	21-3-3
O-RING	21-3-13	REMOTE CONTROL FITTING ASSY	15-1	SCREW	21-10-12
O-RING	21-4-6	REMOTE CONTROL HEAD ASSY	18-1	SCREW	21-10-35
O-RING	21-4-9	REMOTE CONTROL HEAD ASSY	18-2	SCREW	21-10-37
O-RING	21-8-3	REMOTE CONTROL STOP CORD ASSY	15-32-1	SCREW	21-11-12
O-RING	21-8-6	REMOTE CONTROL STOP CORD ASSY	15-32-2	SEAL RING	13-5
O-RING	21-8-9	RESTRICTOR	3-9	SEAL RING	15-29
O-RING	21-8-10	RETURN SPRING	5-8	SEALING PLATE	5-25
O-RING 2.4-5.8	9A-35	RETURN SPRING	5-9	SEPARATE CORD	20-15-1
O-RING 3.5-21.7	9A-36	REVERSE GATE ASSY	10-40	SEPARATE CORD	20-15-2
O-RING 3.5-25.7	11-23	REVERSE LOCK	11-57	SETTING PIECE	11-53
O-RING 3.5-36	9A-28	REVERSE LOCK ARM	11-58	SETTING PLATE	11-50
<P>		REVERSE LOCK LEVER	11-63	SETTING RING	6-19
PICK-UP ELBOW ASSY	17-14	REVERSE LOCK LEVER GRIP	11-72	SHIFT CAM	10-23
PILOT SCREW	4-21	REVERSE LOCK LEVER SPRING	11-70	SHIFT GEAR ASSY	18-27
PILOT SCREW	21-3-12	REVERSE LOCK LINK	11-69	SHIFT LEVER	14-12
PIN	1-83	REVERSE LOCK ROD	11-61	SHIFT LEVER	14-13
PIN	9B-17	REVERSE LOCK SHIFT LEVER KIT	20-4	SHIFT LEVER STOP HOLDER	14-18
PIN	21-5-13	REVERSE LOCK SPRING (L)	11-71-1	SHIFT LEVER STOPPER	14-16
PINION ASSY	7A-2	REVERSE LOCK SPRING (S)	11-71-2	SHIFT LINKAGE SET	10-41
PISTON	2-27-1	RIVET	11-81	SHIFT POSITION DECAL	19-10
PISTON (0.5 O/S)	2-27-2	ROD	1-69	SHIFT POSITION SIDE DECAL	19-11
PISTON PIN	2-28	ROD	1-79	SHIFT ROD	14-3
PISTON PIN CLIP	2-29	ROD	7A-45	SHIFT ROD	14-11
PISTON REPAIR KIT	2-26-1	ROD	21-5-17	SHIFT ROD JOINT	9A-40
PISTON REPAIR KIT (0.5 O/S)	2-26-2	ROD	21-10-33	SHIFT ROD LEVER	14-24
PISTON RING	2-22-1	ROD JOINT	1-59	SHIM	10-29
PISTON RING (0.5 O/S)	2-22-2	ROD JOINT	1-80	SHIM 26.5-34.8-0.1	9B-10-1
PISTON RING SET	2-21-1	ROD JOINT	21-5-18	SHIM 26.5-34.8-0.15	9B-10-2
PISTON RING SET (0.5 O/S)	2-21-2	ROD SNAP	1-54	SHIM 35-41.9-0.1	9A-5-1
PIVOT BOLT	11-59	ROD SNAP	1-55	SHIM 35-41.9-0.15	9A-5-2
PLATE	6-37	ROD SNAP	1-78	SHIM 35-41.9-0.3	9A-5-3
PLATE	14-1	ROD SNAP	1-82	SHIM 35-41.9-0.5	9A-5-4
PLATE	18-47	ROD SNAP	3-33	SHIM t=0.05,0.1,0.2	2-14
PLUG	9A-6	ROD SNAP	21-5-20	SHIM t=0.2	14-26
PLUG CAP W/RESISTANCE	6-30	ROLLER	18-10	SHOULDER BOLT	11-65
PLUG CAP W/RESISTANCE	6-52	ROLLER BEARING	2-11	SHOULDER BOLT	11-83
PLUNGER	7A-41	ROLLER BEARING	2-17	SLOW JET (#85)	4-17-1
POSITIVE BRUSH	7A-4	ROLLER BEARING	9A-4	SNAP	9B-18
POWER HEAD GASKET SET	21-4-1	ROLLER BEARING	9B-4	SNAP PIN	1-60
PRIMER BULB	17-4	ROLLER RETAINER	18-23	SNAP PIN	1-86
PRIMER BULB ASSY	17-1	ROPE ANCHOR	5-22	SNAP PIN	14-10
PROPELLER ASSY (10")	9B-21-3	ROPE ANCHOR PLATE	5-24	SNAP PIN	21-5-16
PROPELLER ASSY (11")	9B-21-4	ROPE GUIDE	5-17	SPACER	2-15
PROPELLER ASSY (12")	9B-21-5	RUBBER CAP	4-18	SPACER	7B-3
PROPELLER ASSY (13")	9B-21-6	RUBBER CAP	21-3-10	SPACER	12-17
PROPELLER ASSY (14")	9B-21-7	RUBBER MOUNT	6-41	SPACER	13-3
PROPELLER ASSY (8")	9B-21-1	RUBBER MOUNT	6-43	SPACER	14-14
PROPELLER ASSY (9")	9B-21-2	RUBBER MOUNT (LOWER)	11-28	SPACER	18-6
PROPELLER HARDWARE KIT	9B-22	RUBBER MOUNT (UPPER)	11-29	SPACER	21-11-23
PROPELLER NUT	9B-25	RUBBER MOUNT RETAINER	11-39	SPARK PLUG (BR7HS10)	1-27-2
PROPELLER SHAFT	9B-13	<S>		SPARK PLUG DECAL	13-37-2
PROPELLER SHAFT HOUSING	9B-3	SAFETY ROPE	20-2	SPEEDOMETER KIT (60MPH)	20A-3-1
PROPELLER SHAFT HOUSING ASSY	9B-2	SCREW	1-14	SPEEDOMETER KIT (60MPH)	20A-3-2
PROTECTOR	6-31	SCREW	1-48	SPIRAL TUBE PROTECTOR	7A-34
PROTECTOR	6-32	SCREW	1-67	SPIRAL TUBE PROTECTOR	21-10-40
PUMP CASE (LOWER)	9A-23	SCREW	1-73	SPLIT PIN	9B-26
PUMP CASE (LOWER)	10-14	SCREW	1-88	SPLIT PIN	11-62

SPLIT PIN.....	13-13	STUD.....	3-2-1	WASHER.....	7B-4
SPRING.....	4-20	SUB-WATER INLET HOSE PLUG.....	9A-48	WASHER.....	9A-2-1
SPRING.....	4-22	SWITCH PROTECTOR.....	7B-6	WASHER.....	9A-2-2
SPRING.....	9B-14	SWIVEL BRACKET.....	11-13	WASHER.....	9B-24
SPRING.....	12-13	SWIVEL BRACKET SHAFT ASSY.....	11-3	WASHER.....	10-4
SPRING.....	14-8	<T>		WASHER.....	10-16
SPRING.....	14-20	TACHOMETER ASSY.....	20-7	WASHER.....	10-19
SPRING.....	15-4	TACHOMETER LEAD WIRE.....	20-13	WASHER.....	10-22
SPRING PIN.....	2-9	TACHOMETER UNIT KIT.....	20-14	WASHER.....	11-9
SPRING PIN.....	5-11	TAPERED ROLLER BEARING.....	9B-1	WASHER.....	11-10
SPRING PIN.....	7A-44	TAPERED ROLLER BEARING 32004.....	9A-15	WASHER.....	11-15
SPRING PIN.....	9A-47	TERMINAL CAP.....	7A-30	WASHER.....	11-32
SPRING PIN.....	11-48	TERMINAL CAP.....	7A-31	WASHER.....	11-34
SPRING PIN.....	12-10	TERMINAL CAP.....	21-10-24	WASHER.....	11-37
SPRING PIN.....	12-23	TERMINAL CAP.....	21-10-28	WASHER.....	11-60
SPRING PIN.....	21-5-4	TERMINAL CAP.....	21-11-27	WASHER.....	11-64
SPRING PIN.....	21-10-32	TERMINAL CAP.....	21-11-31	WASHER.....	11-67
SPRING PIN 3-12.....	9A-33	THERMOSTAT.....	1-18	WASHER.....	11-68
SPRING PIN 3-12.....	9A-41	THERMOSTAT CAP.....	1-19-1	WASHER.....	11-75
SPRING RETAINER.....	9B-15	THERMOSTAT CAP GASKET.....	1-20	WASHER.....	12-25
SPRING WASHER.....	1-40	THERMOSTAT CAP GASKET.....	21-4-3	WASHER.....	13-7
SPRING WASHER.....	3-7	THROTTLE ARM.....	18-25	WASHER.....	13-11
SPRING WASHER.....	4-16	THROTTLE CAM.....	1-72-1	WASHER.....	13-31
SPRING WASHER.....	5-14	THROTTLE DECAL.....	12-18	WASHER.....	13-36
SPRING WASHER.....	5-19	THROTTLE LEVER.....	4-14	WASHER.....	14-9
SPRING WASHER.....	5-29	THROTTLE LEVER COLLAR.....	4-13	WASHER.....	14-22
SPRING WASHER.....	5-31	THROTTLE LIMITER ARM.....	1-50	WASHER.....	15-18
SPRING WASHER.....	6-35	THROTTLE LIMITER ROD.....	1-56	WASHER.....	15-27
SPRING WASHER.....	7A-9	THROTTLE ROD.....	1-77	WASHER.....	15-28
SPRING WASHER.....	7A-12	THROTTLE SHAFT.....	12-5	WASHER.....	16-8
SPRING WASHER.....	7A-23	THROTTLE SHAFT.....	13-33	WASHER.....	18-7
SPRING WASHER.....	7A-37	THROTTLE SHAFT.....	21-5-5	WASHER.....	18-9
SPRING WASHER.....	10-34	THROTTLE SHAFT DAMPER.....	12-6	WASHER.....	18-13
SPRING WASHER.....	15-7	THROTTLE SHAFT SUPPORT.....	13-34	WASHER.....	18-38
SPRING WASHER.....	15-10	THROTTLE SHAFT SUPPORT.....	21-5-6	WASHER.....	21-5-8
SPRING WASHER.....	15-22	THRUST HOLDER.....	9B-23	WASHER.....	21-5-10
SPRING WASHER.....	20-12	THRUST PLATE.....	2-19	WASHER.....	21-5-15
SPRING WASHER.....	21-10-5	THRUST PLATE.....	18-11	WASHER.....	21-9-5
SPRING WASHER.....	21-10-8	THRUST PLATE (LOWER) 26.5-46-1.....	11-22	WASHER.....	21-11-35
SPRING WASHER.....	21-10-13	THRUST PLATE (UPPER) 27-50-1.....	11-21	WASHER 18-24-1.5.....	9B-12
SPRING WASHER.....	21-11-5	THRUST ROD.....	11-11	WASHER 5.5-14-1.2.....	15-5
SPRING WASHER.....	21-11-8	THRUST ROD SPRING.....	11-12	WASHER 6-16-1.5.....	9A-38
SPRING WASHER.....	21-11-13	TILLER HANDLE.....	12-3	WASHER 8.5-19.5-3.2.....	1-17-1
STARTER CABLE.....	7A-29	TILLER HANDLE ASSY.....	12-1	WATER PIPE (L).....	9A-42-2
STARTER CABLE.....	7A-32	TILLER HANDLE ASSY.....	21-5-2	WATER PIPE (S).....	9A-42-1
STARTER CABLE.....	21-10-25	TILLER HANDLE KIT.....	21-5-1	WATER PIPE (UL).....	9A-42-3
STARTER CABLE.....	21-10-27	TILLER HANDLE SUB-ASSY.....	12-2	WATER PIPE (UL).....	21-9-7
STARTER CABLE.....	21-11-28	TILT HANDLE.....	16-6-1	WATER PIPE AUXILIARY MOUNT.....	9A-46
STARTER CABLE.....	21-11-30	TILT STOPPER.....	11-47	WATER PIPE SEAL (LOWER).....	9A-22
STARTER CASE.....	5-2	TILT SWITCH COVER.....	18-40	WATER PIPE SEAL (LOWER).....	10-7
STARTER HANDLE.....	5-20	TILT SWITCH PLUG.....	18-43	WATER PIPE SEAL (UPPER).....	9A-45
STARTER LOCK ARM.....	1-45-1	TOOL KIT.....	20-1	WATER PUMP GUIDE PLATE.....	9A-29
STARTER LOCK ARM.....	1-45-2	TOP COWL ASSY.....	16-3-1	WATER PUMP GUIDE PLATE.....	10-11
STARTER LOCK LEVER.....	5-35	TOP COWL SEAL.....	16-5	WATER PUMP GUIDE PLATE.....	21-6-5
STARTER LOCK LEVER SHAFT.....	5-26	TOP COWL SUB-ASSY.....	16-4-2	WATER PUMP GUIDE PLATE.....	21-7-4
STARTER LOCK ROD.....	1-53	TRIM TAB.....	9A-8	WATER PUMP IMPELLER.....	9A-18
STARTER LOCK ROD ASSY.....	5-38	TURNING BUCKLE PLATE.....	15-31	WATER PUMP IMPELLER.....	10-8
STARTER LOCK SPRING.....	5-36	TWIN REMOTE CONTROL KIT.....	18-53	WATER PUMP IMPELLER.....	21-6-3
STARTER MOTOR ASSY.....	7A-1	<U>		WATER PUMP IMPELLER.....	21-7-2
STARTER MOTOR ASSY.....	21-10-2	UNIVERSAL PINION.....	12-22	WATER PUMP KIT (CHROME PLATED).....	21-7-1
STARTER MOTOR ASSY.....	21-11-2	UNIVERSAL PINION.....	21-5-3	WATER PUMP REPAIR KIT.....	21-6-1
STARTER PULLEY.....	5-32	<V>		WATER STRAINER.....	9A-16
STARTER ROPE.....	5-21	VALVE PIN.....	4-8	WATER STRAINER SET.....	9A-49
STARTER SEAL.....	5-27	VALVE PIN.....	21-3-8	WAVE WASHER.....	1-46
STARTER SHAFT.....	5-12	VOLTMETER ASSY.....	20A-2-1	WAVE WASHER.....	1-51
STARTER SOLENOID.....	7A-10	VOLTMETER ASSY.....	20A-2-2	WAVE WASHER.....	1-76
STARTER SOLENOID.....	21-10-6	VOLUTE HOUSING ADAPTER.....	10-1	WAVE WASHER.....	12-8
STARTER SOLENOID.....	21-11-6	VOLUTE HOUSING ASSY.....	10-39	WAVE WASHER.....	13-8
STARTER SOLENOID BRACKET.....	7A-14	<W>		WAVE WASHER.....	13-18
STARTER SOLENOID BRACKET.....	21-10-10	WASHER.....	1-8-1	WAVE WASHER.....	18-44
STARTER SOLENOID BRACKET.....	21-11-10	WASHER.....	1-44-1	WELCH PLUG.....	1-10
STARTER SPRING.....	5-10	WASHER.....	1-49	WIRE COVER.....	18-30
STEERING HOOK.....	15-15	WASHER.....	1-52		
STEERING SHAFT ASSY.....	11-14	WASHER.....	1-61		
STOP SCREW.....	4-19	WASHER.....	1-66		
STOP SCREW.....	21-3-11	WASHER.....	1-75		
STOP SWITCH ASSY.....	13-26	WASHER.....	1-85		
STOP SWITCH ASSY.....	19-5	WASHER.....	3-26		
STOP SWITCH ASSY.....	19-13	WASHER.....	5-6		
STOP SWITCH LANYARD ASSY.....	13-27	WASHER.....	5-15		
STOP SWITCH LANYARD ASSY.....	19-6	WASHER.....	5-37		
STOPPER.....	11-73	WASHER.....	6-24		
STUD.....	1-42-1	WASHER.....	6-39		
STUD.....	1-63-1	WASHER.....	6-49		

INDEX (Parts Number)

126-00121-0	6-2	345-01401-0	6-1	346-02305-2	1-24	346-64211-6	9B-13
126-00121-0	21-4-10	345-03292-0	4-23	346-02305-2	21-4-4	346-64215-1	9B-16
309-06972-0	1-87	345-05003-1	5-4	346-02411-1	3-30	346-64218-0	9B-17
309-06972-0	7A-19	345-05004-1	5-10	346-03174-0	4-13	346-64219-0	9B-18
309-06972-0	21-10-18	345-05013-1	5-21	346-03222-0	4-4	346-64231-5	9B-23
309-06972-0	21-11-18	345-05104-1	5-3	346-03222-0	21-3-4	346-64301-5	9A-14-1
332-00143-0	2-14	345-05105-1	5-2	346-03231-0	4-5	346-64302-5	9A-14-2
332-60005-2	9A-6	345-05122-1	5-6	346-03231-0	21-3-5	346-64303-5	9A-14-3
332-60006-0	8-5	345-05123-1	5-8	346-03232-0	4-6	346-64303-5	21-9-6
332-60006-0	9A-7	345-05124-0	5-9	346-03232-0	21-3-6	346-64327-0	9A-12
332-60006-0	21-8-2	345-05132-0	5-12	346-03256-0	4-18	346-64328-0	9A-13
332-60103-0	9B-6	345-05134-0	5-24	346-03256-0	21-3-10	346-65013-0	9A-24
332-60103-0	21-8-3	345-05135-1	5-5	346-03265-0	4-19	346-65013-0	21-8-5
332-62101-1	11-82	345-05216-0	5-36	346-03265-0	21-3-11	346-65017-2	9A-23
332-64221-0	9B-14	345-05223-1	1-55	346-03266-0	4-21	346-65100-0	9A-42-1
332-65022-0	9A-19	345-05224-0	1-54	346-03266-0	21-3-12	346-65110-0	9A-42-2
332-65022-0	10-9	345-05225-1	5-26	346-03267-0	4-20	346-65120-0	9A-42-3
332-65022-0	21-6-2	345-05226-0	5-35	346-03268-0	4-22	346-65120-0	21-9-7
332-66021-0	9A-35	345-05901-1	5-32	346-03272-0	4-14	346-65203-0	9A-43
332-66021-0	21-8-9	345-06915-0	5-40	346-04901-2	3-19	346-65204-0	9A-46
332-66112-0	14-20	345-06917-1	1-89	346-04901-2	21-4-11	346-65206-0	9A-45
332-70201-0	17-11	345-61322-2	11-34	346-05000-4	5-1	346-66012-1	9A-31-1
332-70261-0	3-35	345-62121-1	11-11	346-05116-1	5-25	346-66013-1	9A-31-2
332-83723-0	15-3	345-62122-2	11-12	346-05209-0	5-39	346-66014-1	9A-31-3
332-83724-0	15-4	345-62417-0	11-17	346-05211-2	1-45-1	346-66014-1	21-9-8
332-83725-0	15-5	345-62441-0	11-18	346-05212-0	1-47	346-66037-0	9A-39
332Q62102-1	11-80	345-63048-0	12-6	346-05213-1	1-50	346-66037-0	21-9-9
334-00024-1	2-29	345-63063-0	13-34	346-05221-1	1-56	346-66121-0	14-16
334-00061-1	2-6	345-63063-0	21-5-6	346-05222-0	1-53	346-66138-0	14-14
334-00131-0	6-47	345-63207-0	12-20	346-05228-1	6-21	346-66211-1	14-11
334-00133-0	6-49	345-63713-0	1-64	346-05234-0	1-59	346-66225-1	14-24
334-03242-0	4-8	345-65021-0	9A-18	346-05234-0	1-80	346-66226-0	8-9
334-03242-0	21-3-8	345-65021-0	10-8	346-05234-0	21-5-18	346-66241-1	9A-40
334-04004-0	3-11	345-65021-0	21-6-3	346-06999-0	6-30	346-66321-0	11-61
334-04005-0	3-13	345-65021-0	21-7-2	346-60102-0	9B-4	346-66322-0	11-57
334-04007-0	3-14	345-66115-0	14-18	346-60213-0	9A-15	346-66323-1	11-70
334-65012-0	9A-27	345-66119-0	14-26	346-60215-0	9B-1	346-66331-0	11-71-2
334-65012-0	10-13	345-66137-0	14-15	346-60984-0	9A-48	346-66334-0	11-73
334-66233-0	1-66	345-66226-0	12-26	346-61301-1	11-29	346-67101-0	14-23
334-66233-0	3-26	345-66226-0	21-5-11	346-61302-1	11-28	346-67104-0	13-20
334-76141-1	7A-32	345-67117-0	12-27	346-61307-2	11-30	346-67113-0	13-2
334-76141-1	21-10-25	345-67142-1	13-9	346-61312-1	11-39	346-67114-1	13-3
334-76141-1	21-11-28	345-67161-0	13-21	346-61321-2	11-33	346-67115-0	13-31
336-00040-1	2-10-1	345-67169-0	20-5	346-61323-0	11-27	346-67116-0	8-2
336-01111-0	1-5	345-76023-0	7A-49	346-61333-0	11-36	346-67151-1	13-12
336-03293-0	4-24	345-76023-0	15-33	346-61334-0	11-37	346-67152-0	13-14
336-03293-0	21-3-13	345-76023-0	21-10-38	346-61335-0	11-38	346-67153-0	13-15
336-05014-0	5-17	345-76072-1	7A-45	346-61336-0	11-35	346-67161-0	13-24
336-06973-0	7A-47	345-76072-1	21-10-33	346-61337-0	11-46	346-67165-0	13-22-2
336-06973-0	13-28	345-83721-0	15-20	346-62117-1	11-7	346-67165-0	21-5-21
336-06973-0	15-34	345-83820-0	15-8	346-62124-1	11-6	346-67191-1	3-32
336-06973-0	21-10-36	346-00001-3	2-27-1	346-62127-0	11-4	346-67196-1	3-33
336-60007-0	20-3	346-00004-3	2-27-2	346-62412-1	11-15	346-76007-0	7A-6
336-62415-0	9A-28	346-00011-0	2-22-1	346-62421-1	11-19	346-76007-0	21-10-39
336-62415-0	21-8-6	346-00014-0	2-22-2	346-62424-1	11-22	346-76007-0	21-11-34
336-66319-1	11-59	346-00032-0	2-3	346-62437-0	11-49	346-76010-0	7A-1
336-70112-0	3-36	346-00033-0	2-4	346-62438-0	11-53	346-76010-0	21-10-2
336-76091-0	6-46	346-00034-0	2-5	346-62439-1	11-50	346-76010-0	21-11-2
336-76091-0	7A-28	346-00051-1	2-8	346-63061-2	13-33	346-76012-0	7A-4
336-76091-0	7A-33	346-00115-0	2-19	346-63061-2	21-5-5	346-76013-0	7A-5
336-76091-0	21-10-29	346-00116-0	2-15	346-63064-0	12-22	346-76014-0	7A-3
336-76091-0	21-11-32	346-00122-0	2-20	346-63064-0	21-5-3	346-76015-0	7A-2
338-01133-0	1-34	346-00122-0	21-4-5	346-63066-1	12-24	346-76039-1	7B-6
338-01403-0	6-3	346-01005-2	1-15	346-63066-1	21-5-9	346-76040-0	7A-10
338-01403-0	21-4-6	346-01005-2	21-4-2	346-63201-2	12-19	346-76040-0	21-10-6
338-02215-0	3-29	346-01032-0	1-20	346-63716-1	1-77	346-76040-0	21-11-6
338-02215-0	3-38	346-01032-0	21-4-3	346-63721-0	1-74	346-76043-2	7A-14
338-05019-0	5-20	346-01137-0	1-4	346-63722-2	6-18	346-76043-2	21-10-10
338-05131-0	5-22	346-01210-0	1-36	346-64010-1	9B-9	346-76043-2	21-11-10
338-67147-0	13-5	346-01215-0	1-37	346-64020-1	9A-10	346-76057-0	7A-43
338Q67141-0	13-4	346-01215-0	21-4-7	346-64027-1	9A-11	346-76057-0	21-10-31
344-03244-0	4-9	346-01216-0	1-38	346-64030-0	9B-11	346-76081-1	7A-17
344-03244-0	21-3-9	346-01216-0	21-4-9	346-64032-0	9B-12	346-76081-1	21-10-19
344-67177-1	11-25	346-01303-1	1-93	346-64081-0	9A-5-1	346-76081-1	21-11-19
344-67177-1	11-26	346-01303-1	21-4-12	346-64082-0	9A-5-2	346-76160-2	20-6
345-00042-0	2-17	346-02011-1	3-8	346-64083-0	9A-5-3	346-76212-0	7A-26
345-00113-0	2-12	346-02011-1	21-3-2	346-64084-0	9A-5-4	346-83732-0	13-22-1
345-01030-0	1-18	346-02011-1	21-4-8	346-64121-5	9B-25	346-83732-0	15-19
345-01111-0	8-6	346-02100-2	3-4	346-64124-5	9B-24	346-83870-0	15-12

346-84830-1	15-15	361-65231-0	21-7-1	3A3-84422-0	18-11	3C7-72180-3	16-2
346-84901-0	15-31	361-65238-0	21-7-3	3A3-84423-0	18-18	3C7-72182-2	5-41
346-84905-1	15-23	361-65239-0	21-7-4	3A3-84424-0	18-22	3C7-76142-1	6-50
346-87122-0	21-3-1	361-72026-0	13-37-2	3A3-84425-0	18-24	3C8-00021-1	2-28
346-87321-7	21-8-1	361-72539-0	20-13	3A3-84426-0	18-23	3C8-01015-0	1-17-1
346B01100-6	1-1-1	361-72542-0	20-15-1	3A3-84429-0	18-30	3C8-60217-1	9A-8
346B02010-1	3-1-1	361-72543-0	20-15-2	3A3-84431-0	18-12	3C8-62104-2	11-81
346B02301-0	1-23-1	361-76026-0	7B-5	3A3-84432-0	18-4	3C8-62107-0	11-83
346B05101-1	1-41-1	361-76026-0	21-11-33	3A3-84435-0	18-46	3C8-62421-1	11-52
346B64106-5	9B-21	361-76050-0	7A-40	3A3-84442-0	18-14	3C8-64223-0	9B-19
346Q60101-8	9B-3	361-76050-0	21-10-30	3A3-84451-0	18-40	3C8-66011-0	9A-32
346Q61110-5	8-7	361-76073-0	7A-41	3A3-84452-0	18-43	3C8-66031-1	9A-34
346Q61110-5	21-9-2	361-76080-0	7B-1	3AA-62106-0	11-79	3C8-66032-0	9A-36
346Q61191-3	8-1-1	361-76080-0	21-11-21	3AA-83719-0	1-61	3C8-66032-0	21-8-10
346Q61192-3	8-1-2	361-76110-1	19-7	3AA-83719-0	1-85	3C8-66308-0	1-49
346Q61411-2	11-31	361-76149-0	7A-34	3AA-83719-0	11-67	3C8-66308-0	1-75
346Q62010-1	11-14	361-76149-0	21-10-40	3AA-83719-0	21-5-15	3C8-66308-0	6-24
346Q66110-2	14-12	361-83857-0	15-32-2	3AAQ62105-0	11-77	3C8-66308-0	6-39
346Q67100-3	13-1	361-84414-0	18-48	3AAQ62108-0	11-78	3C8-66308-0	9A-38
346Q67301-C	21-1-1	361-84415-0	18-49	3AC-60111-0	9B-7	3C8-66308-0	13-11
346Q67302-C	21-1-2	361-87322-0	21-6-1	3AC-60111-0	21-8-4	3C8-66308-0	16-8
346Q87304-C	21-1-3	369-60206-0	9A-16	3AC-62191-0	11-3	3C8-67146-0	13-7
346Q87314-6	21-9-1	369-64081-1	9B-10-1	3AD-02230-0	3-21	3C8-72100-1	20-1
348-63715-1	1-79	369-64082-1	9B-10-2	3AD-02234-0	3-24	3C8-72181-0	6-33
348-63715-1	21-5-17	369-72019-1	12-18	3AD-02235-0	3-23	3E0-70270-0	17-15
348-65011-0	9A-21	369-84416-0	18-50	3AD-02237-0	3-22	3EF-10069-0	10-30
348-65011-0	10-6	369-84418-0	18-52	3AE-60211-0	9A-4	3EF-60001-0	10-18
348-65011-0	21-6-4	393-01131-0	1-2	3AEQ60000-2	9A-3	3EF-60218-0	10-35
348-65016-1	9A-20	393-01137-0	1-3	3AEQ62112-2	11-1	3EF-61114-0	14-6
348-65016-1	10-5	393-01160-0	1-29	3AEQ62113-2	11-2	3EF-61309-0	10-29
348-65018-0	9A-26	398-06830-0	13-26	3AL-05212-0	11-66	3EF-62139-1	10-26
348-65018-0	10-10	398-06830-0	19-13	3AL-05254-0	11-65	3EF-65017-0	10-14
348-65018-0	21-6-7	398-06972-0	1-92	3AL-66333-0	11-72	3EF-65029-0	10-12
348-65018-0	21-7-5	398-62396-1	11-42	3B2-70260-1	3-34	3EF-65304-0	10-20
348-65018-0	21-8-8	398-63012-0	12-4	3B2-76062-0	7A-25	3EF-65306-0	10-23
348-65025-0	9A-29	398-63041-0	12-5	3B2-76062-0	21-10-22	3EF-65307-0	14-10
348-65025-0	21-6-5	398-63053-0	12-17	3B2-76062-0	21-11-25	3EF-65315-0	10-31
348-65029-1	9A-25	398Q63003-1	12-1	3B2-76120-1	7A-27	3EF-65317-0	10-32
348-65029-1	21-6-6	398Q63003-1	21-5-2	3B2-76120-1	21-10-23	3EF-65322-0	10-40
348-65029-1	21-7-6	398Q63011-1	12-3	3B2-76120-1	21-11-26	3EF-65323-0	10-41
348-65029-1	21-8-7	3A0-06048-1	6-26-1	3B2-76147-2	7A-29	3EF-66211-0	14-3
349-62126-0	11-5	3A0-06322-1	6-37	3B2-76147-2	21-10-27	3EF-66336-0	14-8
349-66312-0	11-69	3A0-64243-2	11-21	3B2-76147-2	21-11-30	3EF-76076-0	14-4
349-66313-0	11-58	3A0-76079-0	6-42	3B7-03240-0	4-7	3EG-76076-0	14-5
349B64529-1	9B-21-7	3A1-03251-0	4-12-1	3B7-03240-0	21-3-7	3F3-03234-0	4-10
349Q60100-7	9B-2	3A1-03252-0	4-11	3B7-05243-0	1-57	3F3-06920-0	6-43
349Q62310-3	11-13	3A1-03276-0	4-17-1	3B7-05243-0	1-70	3F3-76217-0	19-2-1
349Q62993-2	11-47	3A1-60235-0	9A-49	3B7-06305-0	6-41	3F3-76218-0	19-2-2
350-01093-0	1-10	3A1-76082-0	7B-2	3B7-60218-1	11-44	3F3-76219-0	19-2-3
350-05136-0	5-23	3A1-76082-0	21-11-22	3B7-63731-0	7B-4	3F3-84908-0	15-29
350-06025-0	6-12	3A1-83710-1	15-14	3B7-63731-0	21-11-35	3FG-04308-0	10-1
350-63046-0	12-7	3A1-83722-0	15-2	3B7-63733-0	1-82	3FG-05211-0	1-45-2
350-63046-0	12-21	3A1-83880-1	15-1	3B7-63733-0	21-5-20	3FG-64293-0	14-1
350-63046-0	21-5-12	3A1-87121-5	21-4-1	3B7-65014-0	9A-22	3FG-65025-0	10-11
350-63717-1	1-69	3A1B01001-2	1-9-1	3B7-65014-0	10-7	3FG-65310-0	10-24
350-64222-1	9B-15	3A3-06830-0	19-5	3B7-70200-4	17-1	3FG-65321-0	10-39
350-67105-0	13-6	3A3-62396-1	11-54	3B7-70280-1	17-8	3FGQ66110-2	14-13
353-03221-0	4-2	3A3-62396-1	11-55	3B7-72201-0	20-2	3G2-06025-1	6-13
353-06281-0	7A-35	3A3-76037-0	6-16	3B7-72530-2	20-7	3G2-76060-0	7A-20
353-06281-0	21-10-15	3A3-76037-0	18-3	3B7-72656-0	20-9	3G2-76060-0	21-10-11
353-06281-0	21-11-15	3A3-76086-1	19-3	3B7-72659-0	20-8	3G2-76060-0	21-11-11
353-06283-0	7A-39	3A3-76145-0	7A-30	3B7-72661-0	20-10	3G2-76142-0	7A-21
353-06283-0	21-10-16	3A3-76145-0	21-10-28	3B7-76142-1	1-22	3G2-76142-0	21-10-41
353-06283-0	21-11-16	3A3-76145-0	21-11-31	3B7-76145-0	7A-31	3G2-76142-0	21-11-36
353-06821-0	13-27	3A3-81301-0	18-53	3B7-76145-0	21-10-24	3G3-06021-1	6-10
353-06821-0	19-6	3A3-83314-2	18-28	3B7-76145-0	21-11-27	3GF-70250-0	17-10
353-63723-1	6-19	3A3-84307-0	18-20	3B7Q84312-0	18-16	3GF-70281-0	17-9
353-67162-0	13-23	3A3-84364-2	18-29	3B7Q84343-0	18-42	3GF-72524-0	20A-1-2
353-67162-0	21-5-22	3A3-84365-1	18-25	3B7Q84350-3	18-1	3GF-72529-0	20A-2-2
353-76020-3	19-1	3A3-84368-0	18-44	3B7Q84360-1	18-2	3GF-72672-0	20A-3-2
353-76037-0	6-17	3A3-84374-0	18-6	3B7Q84366-0	18-35	3GL-72524-0	20A-1-1
353-83728-1	1-83	3A3-84375-0	18-5	3B7Q84441-0	18-34	3GL-72529-0	20A-2-1
353-83728-1	21-5-13	3A3-84376-0	18-33	3BA-01138-0	13-25	3GL-72672-0	20A-3-1
353-84321-0	18-51	3A3-84381-0	18-27	3C7-06921-0	6-52	3H6B01031-0	1-19-1
353-84371-0	18-7	3A3-84383-0	18-9	3C7-70050-1	17-13	3H8-62415-0	11-23
353-84388-0	18-15	3A3-84391-0	18-45	3C7-70113-0	17-17	3HT-64236-0	10-25
353-84904-0	15-30	3A3-84398-0	19-12	3C7-70155-0	17-14	3HT-65022-0	10-28
353-84916-0	15-27	3A3-84401-0	18-36	3C7-70177-1	17-12	3HT-65313-0	10-38
353-84918-0	15-25	3A3-84403-0	18-37	3C7-70199-0	17-16	3HT-67564-0	16-1
356-00043-0	2-11	3A3-84404-0	18-41	3C7-70211-1	17-4	3J2-00114-0	2-7
356-04000-1	3-10	3A3-84406-0	18-47	3C7-70217-0	17-5	3J2-00114-0	2-13
356-04030-0	3-15	3A3-84407-0	18-38	3C7-70220-1	17-2	3KKQ63000-0	21-5-1
356-04044-0	3-16	3A3-84421-0	18-10	3C7-70224-1	17-3	3KM-01012-0	1-16-1

3KM-67501-0	16-5	910103-5625	6-34	921521-6406	6-14-1	9402E3-0800	10-4
3KM-67503-0	5-27	910103-5630	1-21	921521-6510	6-20-1	941303-0500	7A-23
3KM-87801-0	16-9-1	910103-5630	11-45	921521-6525	6-11	941303-0500	15-10
3KMQ67521-0	16-6-1	910103-6612	9A-37	921521-6528	6-9	941303-0500	20-12
3KMQ67640-0	16-4-2	910103-6612	13-16	921521-7616	3-5	941303-0500	21-10-13
3KMQ67645-0	16-3-1	910103-6620	6-23	9215E3-0430	9A-51	941303-0500	21-11-13
3LD-02319-0	5-18	910103-6625	6-38	921603-0512	18-21	941303-0600	1-40
3M3Q63005-1	12-2	910103-6830	15-16	921603-0518	18-19	941303-0600	3-7
3M4-76084-0	7B-3	910121-0612	13-32	921722-0306	3-17	941303-0600	5-19
3M4-76084-0	21-11-23	910121-6620	6-4	921803-0525	12-9	941303-0600	5-31
3MV-87123-0	2-21-1	910121-6625	3-3-1	9218E3-0620	9A-17	941303-0600	6-35
3MV-87124-0	2-21-2	910121-6625	5-33	922503-6414	4-3	941303-0600	7A-12
3MV-87801-0	16-9-2	9101E3-0625	12-14	922503-6414	21-3-3	941303-0600	7A-37
3N5-84331-0	19-8	9101E3-0630	13-30	9225F2-6528	3-12	941303-0600	10-34
3N5-84333-0	19-9	9101E3-0630	21-5-7	930103-0500	1-58	941303-0600	15-7
3N5-84336-0	19-10	9101E3-0670	10-15	930103-0500	1-68	941303-0600	15-22
3N5-84465-0	19-11	9101E3-0830	10-2	930103-0500	1-71	941303-0600	21-10-8
3PO-01143-0	1-11	9101E3-0830	11-20	930103-0500	1-81	941303-0600	21-11-8
3PO-03200-0	4-1-1	9101E3-0850	10-17	930103-0500	7A-24	941303-0800	5-29
3PO-05218-0	5-38	9101E3-5616	14-2	930103-0500	15-11	941303-0800	7A-9
3PO-05223-0	1-78	9101E3-5620	10-37	930103-0500	18-31	941303-0800	21-10-5
3PO-06002-1	6-6	9101E3-5652	9A-30	930103-0500	20-11	941303-0800	21-11-5
3PO-06023-0	6-8	9101E3-5652	21-6-8	930103-0500	21-5-19	941322-0800	5-14
3PO-06060-0	6-22	9101E3-5675	12-15	930103-0500	21-10-14	941332-0500	4-16
3PO-06091-1	6-5	9101E3-5820	11-40	930103-0500	21-11-14	941403-0600	13-18
3PO-06157-0	6-32	9101E3-5820	11-51	930103-0600	1-84	941403-1000	1-46
3PO-06915-0	6-45	9101E3-5830	9B-8	930103-0600	3-6	941403-1000	1-51
3PO-60218-0	1-13	9101E3-5840	8-3	930103-0600	6-25	941403-1000	1-76
3PO-63701-1	1-62	9101F4-0616	1-39	930103-0600	6-36	941403-1000	12-8
3PO-63718-0	1-72-1	9101F4-0616	14-21-1	930103-0600	7A-13	941403-1400	13-8
3PO-66233-0	9A-2-1	9101F4-0625	5-30-1	930103-0600	7A-38	945103-2200	11-16
3PO-66233-0	9A-2-2	9101F4-0630	13-35-1	930103-0600	11-8	945103-2500	11-24
3PO-66233-0	21-9-5	9101F4-0825	1-90-1	930103-0600	14-7	945107-2500	2-16
3PO-66311-0	11-63	9101F4-0830	5-13	930103-0600	15-6	945303-0500	5-7
3PO-66901-0	20-4	9101F4-0830	5-28-1	930103-0600	15-21	945303-0600	5-34
3PO-72679-0	20-14	910403-0518	15-9	930103-0600	18-8	945303-0600	18-26
3PO-76000-0	21-10-1	9104F1-5518	1-25-1	930103-0600	21-5-14	951403-0310	12-10
3PO-76300-0	21-11-1	9106E3-0808	8-4	930103-0600	21-10-9	951403-0312	7A-44
3PO-83857-0	15-32-1	910903-6508	7A-16	930103-0600	21-11-9	951403-0312	9A-41
3P1-00031-0	2-2	910903-6508	21-10-21	930103-0800	1-91	951403-0312	9A-47
3P1-00069-1	2-1-1	910903-6508	21-11-20	930103-0800	3-25	951403-0312	21-10-32
3P1-03536-0	3-9	910903-6512	14-17	930103-0800	5-16	951403-0316	5-11
3P1-87130-0	2-26-1	910903-6616	7A-15	930103-0800	7A-8	951403-0414	12-23
3P1-87131-0	2-26-2	910903-6616	7A-18	930103-0800	11-76	951403-0414	21-5-4
3P1B87090-9	21-2-2	910903-6616	21-10-20	930103-0800	15-17	951403-0640	11-48
3RO-66308-0	11-60	910903-6616	21-11-24	930103-0800	21-10-4	951407-0308	2-9
3RO-66308-0	11-68	915221-0823	1-63-1	930103-0800	21-11-4	951407-0312	9A-33
3RO-66332-0	11-71-1	915321-0618	3-2-1	930103-1000	11-41	951503-0212	11-62
3RO-87326-0	9B-22	9153F4-0825	1-42-1	930121-0800	1-43-1	951503-0212	13-13
3ROB64518-0	9B-21-2	916103-0835	7A-7	930131-0500	4-15	951503-0322	9B-26
3ROB64521-0	9B-21-3	916103-0835	21-10-3	930222-0300	3-18	951603-0800	1-60
3ROB64523-0	9B-21-4	916103-0835	21-11-3	930403-0400	7A-46	951603-0800	1-86
3ROB64525-0	9B-21-5	916103-0885	11-74	930403-0400	9A-50	951603-0800	21-5-16
3ROB64527-0	9B-21-6	916124-0840	1-7-1	930403-0400	21-10-34	9601-0-6205	9B-5
3T4-06972-1	6-40	916124-0850	1-6-1	930403-0600	12-16	965002-0803	9B-20
3T5-01133-0	1-33	9161E3-0835	8-8	930403-0600	13-19	965002-1605	14-19
3T5-10046-0	1-12	9161E3-0835	21-9-3	930403-0600	16-7	9701-1-1015	1-27-2
3V1-63035-1	12-11	9161E3-0840	9A-1-2	930403-0800	1-65	98AB-50-110	3-37
3V1-63036-0	12-13	9161E3-0840	9A-1-3	930403-0800	15-26	98AB-50-160	3-27
3V1-63077-0	12-12	9161E3-0840	10-3	930403-1000	14-25	98AB-50-230	3-28
3Y9-06157-0	6-31	9161E3-0845	9A-1-1	931121-1600	6-48	98AB-50-250	1-26
910103-0525	18-32	9161E3-0845	9A-1-4	940103-0400	5-37	98AB-701600	17-7
910103-0610	9A-44	9161E3-0845	21-9-4	940103-0600	1-52	98AB-70-700	17-6
910103-0612	6-51	921503-0406	18-17	940103-0600	10-22	98AL-40-230	1-32
910103-0612	13-10	921503-0510	18-39	940103-0600	13-36		
910103-0612	21-10-26	921503-0525	1-67	940103-0600	14-9		
910103-0612	21-11-29	921503-0525	7A-22	940103-0600	14-22		
910103-0614	13-17	921503-0525	21-10-12	940103-0600	21-5-8		
910103-0616	7A-11	921503-0525	21-11-12	940103-0800	11-64		
910103-0616	10-21	921503-0530	1-14	940103-0800	11-75		
910103-0616	10-33	921503-0612	7A-48	940103-0800	12-25		
910103-0616	21-10-7	921503-0612	15-35	940103-0800	15-18		
910103-0616	21-11-7	921503-0612	21-10-37	940103-0800	15-28		
910103-0620	7A-36	921503-0616	1-73	940103-0800	18-13		
910103-0620	15-13	921503-0620	1-48	940103-0800	21-5-10		
910103-0620	21-10-17	921503-5316	19-4	940121-0800	1-8-1		
910103-0620	21-11-17	921503-5510	6-44	940121-0800	1-44-1		
910103-0625	10-36	921503-5612	13-29	940121-0800	5-15		
910103-0835	15-24	921503-6408	7A-42	9401E3-0600	10-16		
910103-5612	11-43	921503-6408	21-10-35	9401E3-0600	11-9		
910103-5612	11-56	921503-6516	10-27	9401E3-0600	11-10		
910103-5614	3-31	921503-6640	3-20-1	9401E3-1000	10-19		
910103-5620	9A-9	921521-0610	1-88	9401E3-1000	11-32		

トーハツ船外機
パーツ カタログ

**2014
PARTS CATALOG**

**M 25H
JET
30H**

TOHATSU CORPORATION

**Address : 5-4,3-chome,Azusawa,Itabashi-ku,
TOKYO,174-0051 JAPAN**

Phone : TOKYO (03)3966-3117

FAX : TOKYO (03)3966-0090

Website : www.tohatsu.co.jp

本 社 〒174-0051 東京都板橋区小豆沢3-5-4 03(3966)3116
マリン九州 〒812-0892 福岡市博多区東那珂2-10-55 092(411)8770
マリン関西 〒530-0043 大阪市北区天満1-8-27 06(6358)2971
マリン関東 〒174-0051 東京都板橋区小豆沢3-5-4 03(3966)2222