

2022 PARTS CATALOG

トーハツ船外機 パーツカタログ



M 9.9D2
M 15D2
M 18E2
Models

Serial Number 000001BB~
OB NO.002-21043-0BB 350 2201



TOHATSU CORPORATION

パーツカタログのご使用について

1. このパーツカタログは、2022年1月現在で編集しております。
2. 新設、廃止または、変更が生じた場合は、サービスブルテン等にてお知らせ致しますので、その都度、ご訂正ください。
3. イラストレーション（部品図）は部品検索の目安として記載していますので現品と形状が異なる場合があります。
4. イラストが一つに対して複数の品番がありますので枝番、適用モデル、備考を確認してからご注文願います。

適用モデル

Ref.No. 見出番号	Part No. 部品番号	Description 部 品 名	Q'ty/個数			Remarks 備 考
			M/SID2	M/SID2	M/BEZ	
1-1	1 3G2B01100-2	CYL BLOCK & CRANKCASE ASSY シリンダブロック&クランクケースアッシー	1	1	1	Black
1-1	2 362B01100-5	CYL BLOCK & CRANKCASE ASSY シリンダブロック&クランクケースアッシー			1	Black
1-5	338-01131-1	* NIPPLE 4.8-5 * ニップル 4.8-5	1	1	1	
1-6	393-01131-0	* NIPPLE 5.5-5 * ニップル 5.5-5	1	1	1	
	393-01137-0	* NIPPLE 5-4-5 * ニップル L	1	1	1	

5. アッセンブリまたは、キットでの販売部品は、その構成する部品の頭に（*）印をつけて表しています。
6. 本文中に記載されている記号は、次の様になっています。

STD : スタンダード	OPT : オプション
O/S : オーバーサイズ	ASSY : アッセンブリ
DO : 日本国内向け	EX : 海外輸出向け
A : 必要に応じて選択	EU : 欧州連合

7. オーダー上の注意

塗装部品の注文に当っては、以下に従ってください。

パーツナンバーの4桁目が“B”・“Q”記号のものは塗装されています。

現在の塗装色はパワーヘッドがブラック（B）、ロウユニットがアクアマリンブルー（Q）、プロペラがブラック（B）です。

※ ロウユニットの旧塗装色は（S）シルバーグレーです。

[例示]

エンジンショートブロックキット	ロウユニットアッシー (L)
3M5B87090-A	398Q87302-2

B: ブラック

Q: アクアマリンブルー

8. ボルト・ナット・ワッシャのサイズ記号に付いて

ボルト	916124 - 0845	
		首下長さ
		径

ナット・ワッシャ	940121 - 0800	
		径

9. 標準部品のホースは、長巻（備考を参照）に代替されます。

ホース

98AL - 40 - 270

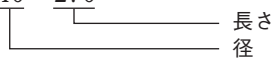

HOSE/PIPE

Ref.No. 見出番号	Part No. 部品番号	Description 部 品 名	Bulk part No. バルク部品番号	Bulk part バルク部品	
				Inner Diameter(mm) 内径(ミリ)	Length(m) 長さ(メートル)
1-30	98AL-40-270	HOSE ホース	98AL-401000	4	1
1-38	98AB-30-270	HOSE ホース	98AB-301000	3	1
3-29	98AB-50-220	HOSE ホース	98AB-501000	5	1
12-29	98AB-50-185	HOSE ホース	98AB-501000	5	1
16-6	98AB-70-700	*HOSE *ホース	98AB-701000	7	1
16-7	98AB-701600	*HOSE *ホース	98AB-701000 × 2	7	1

HOW TO USE THIS PARTS CATALOG

1. This Parts Catalog provides information available as of the end of January, 2022.
2. Please keep the Parts Catalog updated each time when receiving the Service Bulletin describing the addition, abolition and/or change of parts.
3. Actual shapes of parts may be different from the illustrations shown in this Parts Catalog because they are described only as a guide for searching parts.
4. One illustration is given more than one article number. Please confirm the sub-number, applicable model and remarks before ordering parts.

Applicable model

Ref.No. 見出番号	Part No. 部品番号	Description 部品名	Q'ty/個数			Remarks 備考
			M/SB2	M/SB2	M/SB2	
1-1	1 3G2B01100-2	CYL BLOCK & CRANKCASE ASSY シリンダブロック&クランクケースアッ	1	1	1	Black
1-1	2 362B01100-5	CYL BLOCK & CRANKCASE ASSY シリンダブロック&クランクケースアッ			1	Black
1-5	338-01131-1	* NIPPLE 4.8-5 * ニップル 4.8-5	1	1	1	
1-6	393-01131-0	* NIPPLE 5.5-5 * ニップル 5.5-5	1	1	1	
	393-01137-0	* NIPPLE 5-4-5 * ニップル L	1	1	1	

5. Given mark in (*) to part number shows assembly or kit part.

6. Marks in this Parts Catalog show.

STD : Standard	OPT : Optional Parts
O/S : Over size	ASSY : Assembly
DO : Domestic Model	EX : Export Model
A : As required	EU : European Union

7. Attention to order

Please order painted parts in accordance with following.

The parts that fourth figure of the parts number is (B), (Q) have painted.

Present coloring of power head is black (B) and lower unit is aqua marine blue (Q).

[Example]

ENGINE SHORT BLOCK KIT LOWER UNIT ASSY (L)

3M5B87090-A

398Q87302-2

B: Black

Q: Aquamarine Blue

8. About dimensional identification of bolts, nuts and washers.

BOLT 916124 - 0845

Length below neck
Diameter

NUTS & WASHERS 940121 - 0800

Diameter

9. Hose, that is a standard part, is replaced with long hose.

HOSE

98AL - 40 - 270

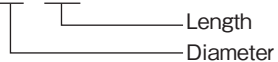

HOSE/PIPE

Ref.No. 見出番号	Part No. 部品番号	Description 部 品 名	Bulk part No. バルク部品番号	Bulk part バルク部品	
				Inner Diameter(mm) 内径(ミリ)	Length(m) 長さ(メートル)
1-30	98AL-40-270	HOSE ホース	98AL-401000	4	1
1-38	98AB-30-270	HOSE ホース	98AB-301000	3	1
3-29	98AB-50-220	HOSE ホース	98AB-501000	5	1
12-29	98AB-50-185	HOSE ホース	98AB-501000	5	1
16-6	98AB-70-700	*HOSE *ホース	98AB-701000	7	1
16-7	98AB-701600	*HOSE *ホース	98AB-701000 × 2	7	1

CONTENTS
目 次

Fig. 1	CYLINDER・CRANK CASE	1
	シリンダ・クランクケース	
Fig. 2	PISTON・CRANK SHAFT	7
	ピストン・クランクシャフト	
Fig. 3	INTAKE MANIFOLD	11
	インテークマニホールド	
Fig. 4	CARBURETOR	15
	キャブレタ	
Fig. 5	RECOIL STARTER	19
	リコイルスタータ	
Fig. 6	MAGNETO・ELECTRIC PARTS	23
	マグネト・エレクトリックパーツ	
Fig. 7	ELECTRIC STARTER (EF・EP MODEL)	27
	エレクトリックスタータ (EF・EP モデル)	
Fig. 8	DRIVE SHAFT HOUSING	31
	ドライブシャフトハウジング	
Fig. 9	GEAR CASE	33
	ギヤケース	
Fig. 10	BRACKET	39
	ブラケット	
Fig. 11	TILLER HANDLE	45
	ティラハンドル	
Fig. 12	BOTTOM COWL	47
	ボトムカウル	
Fig. 13	SHIFT	51
	シフト	
Fig. 14	REMOTE CONTROL PARTS	53
	リモートコントロールパーツ	
Fig. 15	TOP COWL	57
	トップカウル	
Fig. 16	FUEL TANK	59
	フュエルタンク	
Fig. 17	COMPONENT PARTS OF REMOTE CONTROL	61
	リモコンボックス構成部品	
Fig. 18	COMPONENT PARTS OF REMOTE CONTROL (ELECTRIC PARTS)	65
	リモコンボックス構成部品 (電装品関係)	
Fig. 19	OPTIONAL PARTS・ACCESSORIES	67
	オプションパーツ・アクセサリ	
Fig. 20	ASSEMBLY・KIT PARTS	69
	アッセンブリ・キットパーツ	
	索引	81
	INDEX	87
	INDEX (Parts Number)	91

Fig. 1 CYLINDER · CRANK CASE
シリンダ・クランクケース

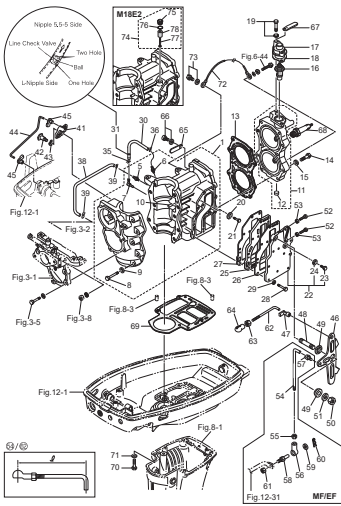

Fig. 2 PISTON · CRANK SHAFT
ピストン・クランクシャフト

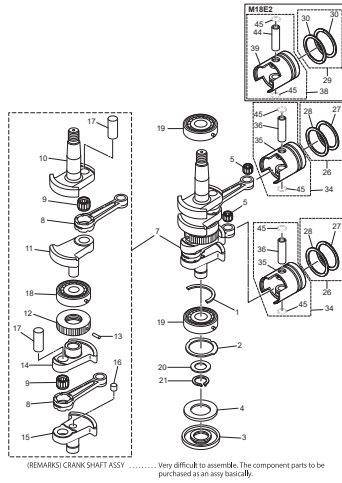

Fig. 3 INTAKE MANIFOLD
インテークマニホールド

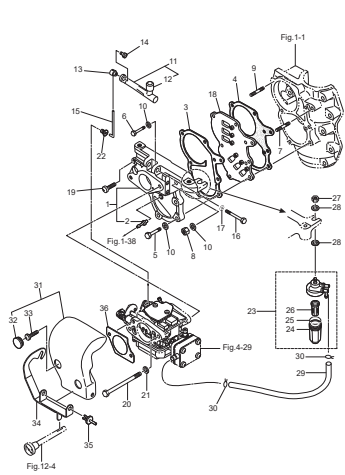

Fig. 4 CARBURETOR
キャブレタ

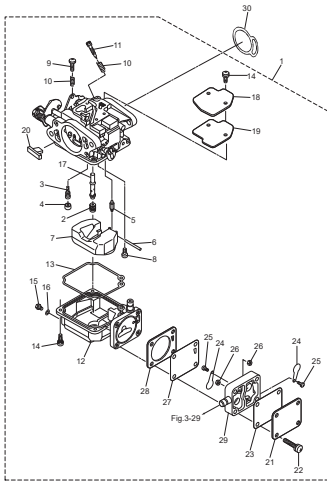

Fig. 5 RECOIL STARTER
リコイルスタータ

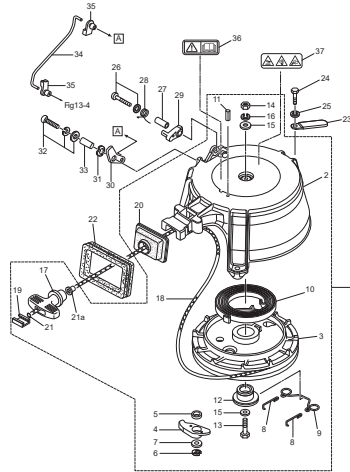

Fig. 6 MAGNETO · ELECTRIC PARTS
マグネット・エレクトリックパーツ

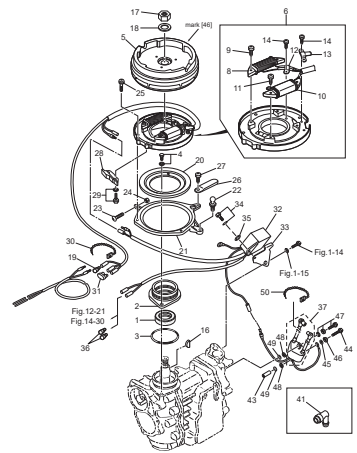

Fig. 7 ELECTRIC STARTER (EF · EP MODEL)
エレクトリックスタータ(EF · EP モデル)

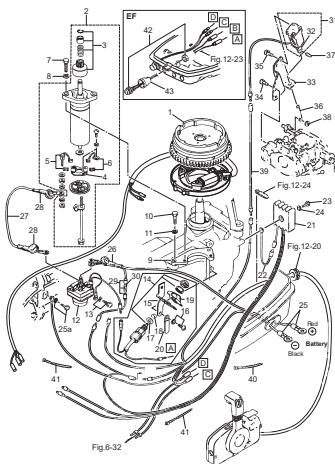

Fig. 8 DRIVE SHAFT HOUSING
ドライブシャフトハウジング

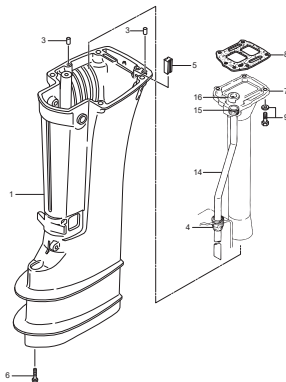

Fig. 9 GEAR CASE
ギヤケース

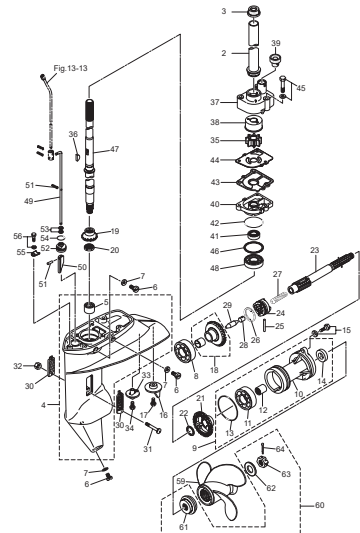

Fig. 10 BRACKET
ブラケット

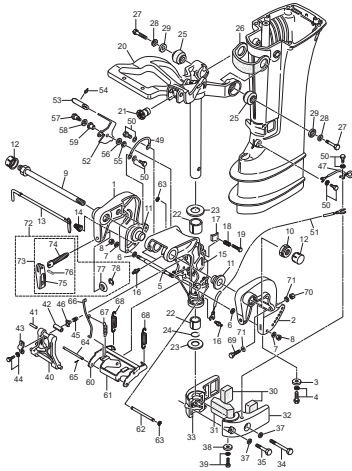

Fig. 11 TILLER HANDLE
ティラハンドル

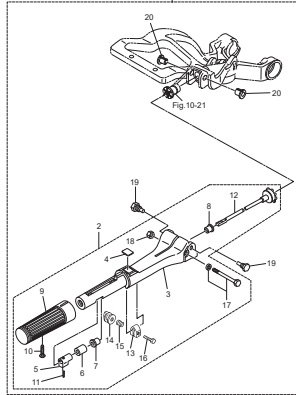

Fig. 12 BOTTOM COWL
ボトムカウル

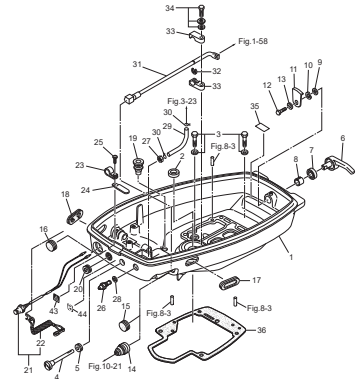

Fig. 13 SHIFT
シフト

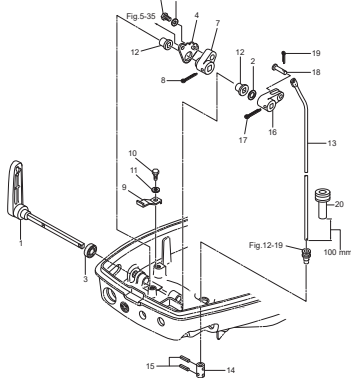

Fig. 14 REMOTE CONTROL PARTS
リモートコントロールパーツ

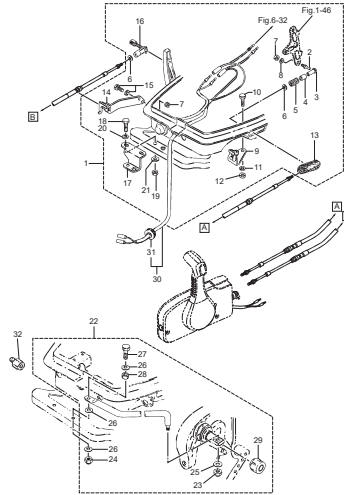

Fig. 15 TOP COWL
トップカウル

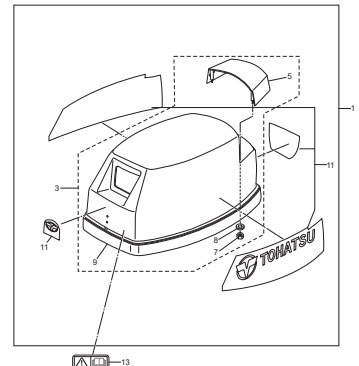

Fig. 16 FUEL TANK
フエルトンク

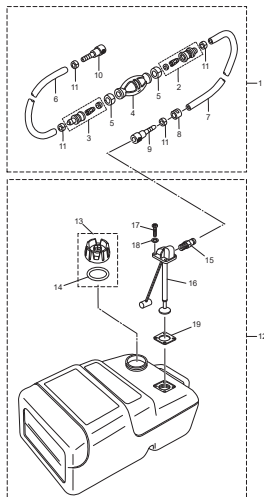

Fig. 17 COMPONENT PARTS OF REMOTE CONTROL
リモコンボックス構成部品

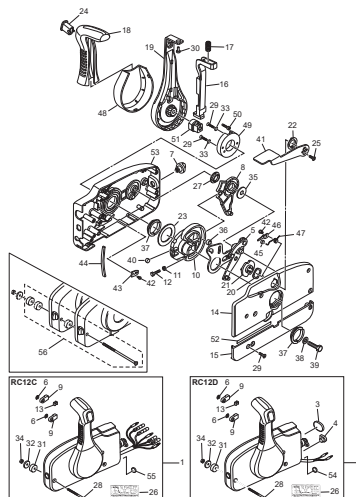
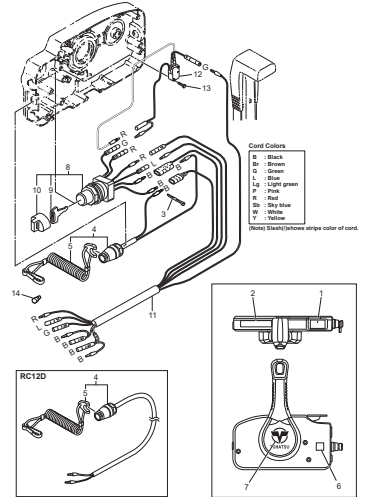

Fig. 18 COMPONENT PARTS OF REMOTE CONTROL (ELECTRIC PARTS)
リモコンボックス構成部品(電装品関係)



Color Codes

- Black
- Brown
- Green
- Light green
- Blue
- Red
- Orange
- Yellow
- White
- Yellow

(Note) Strain/pressure stripe color of cord.

Fig. 19 OPTIONAL PARTS · ACCESSORIES
オプションパーツ・アクセサリ

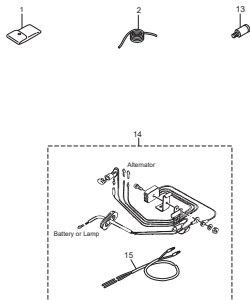

Fig. 20 ASSEMBLY · KIT PARTS
アッセンブリ・キットパーツ

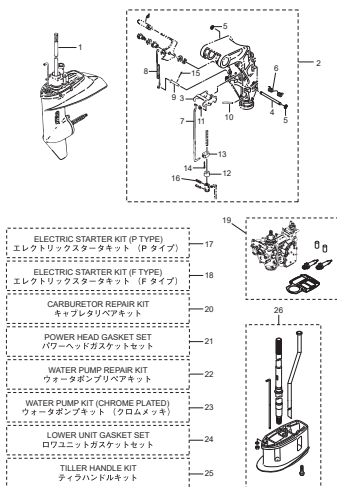
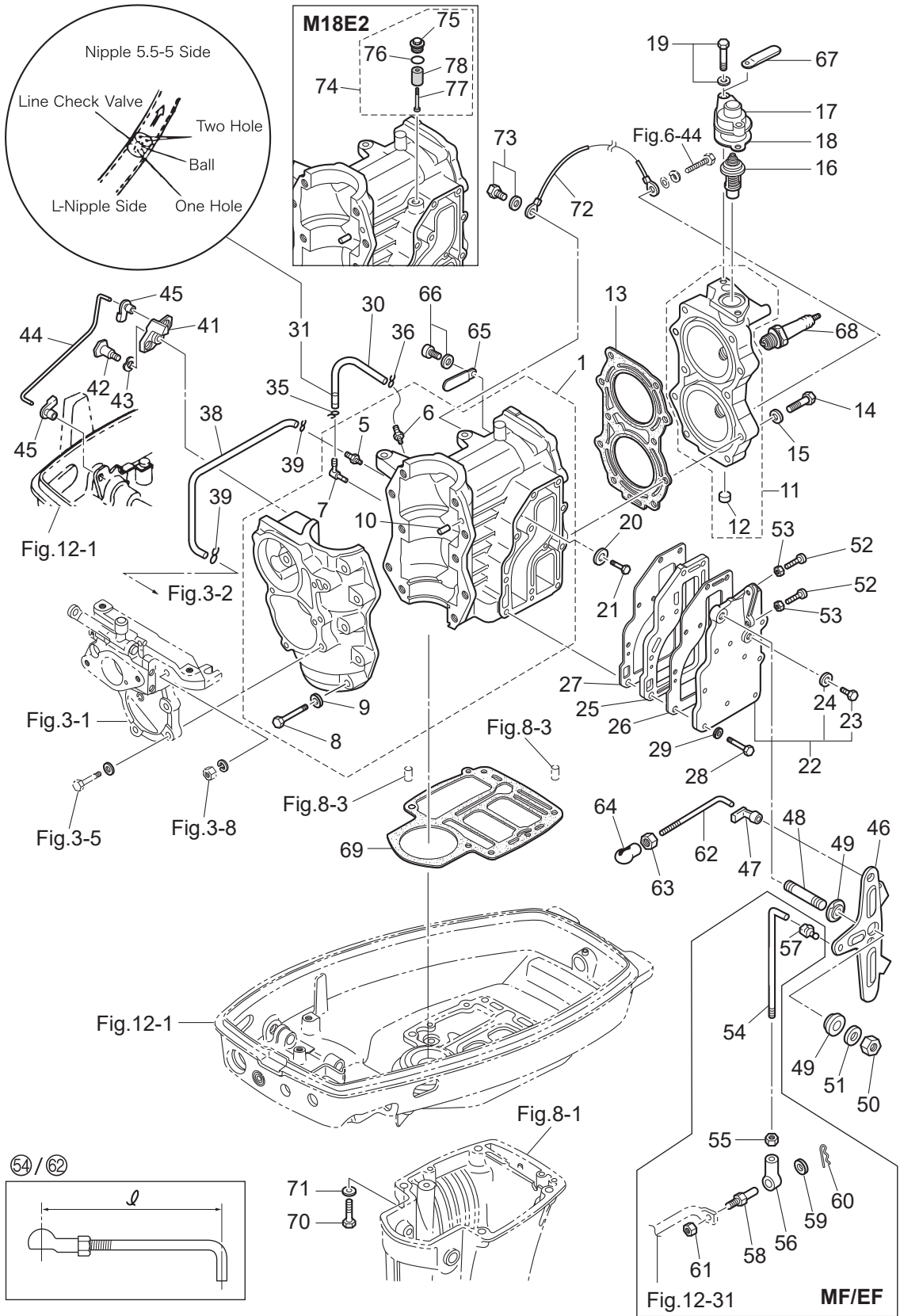

Fig. 1

CYLINDER · CRANK CASE
シリンダ・クランクケース



Ref.No. 見出番号	Part No. 部品番号	Description 部 品 名	Q' ty/個数			Remarks 備 考
			M9.9D2	M15D2	M18E2	
1-1	1	3G2B01100-2 CYL BLOCK & CRANKCASE ASSY シリンダブロック&クランクケースアッソ	1	1		Black
1-1	2	362B01100-5 CYL BLOCK & CRANKCASE ASSY シリンダブロック&クランクケースアッソ			1	Black
1-5		338-01131-1 * NIPPLE 4.8-5 * ニップル 4.8-5	1	1	1	
1-6		393-01131-0 * NIPPLE 5.5-5 * ニップル 5.5-5	1	1	1	
1-7		393-01137-0 * NIPPLE 5-4-5 * ニップル L	1	1	1	
1-8	1	916124-0845 * BOLT * ボルト	10	10	10	
1-9	1	940121-0800 * WASHER * ワッシャ	10	10	10	
1-10		345-01111-0 * DOWEL PIN 6-12 * ダウエルピン 6-12	2	2	2	
1-11	1	397B01001-0 CYLINDER HEAD ASSY シリンダヘッドアッソ	1	1		Black
1-11	2	398B01001-1 CYLINDER HEAD ASSY シリンダヘッドアッソ			1	Black
1-12		350-01093-0 * WELCH PLUG * ウェルチプラグ	1	1	1	
1-13	1	351-01005-1 CYLINDER HEAD GASKET シリンダヘッドガスケット	1	1		
1-13	2	3M4-01005-0 CYLINDER HEAD GASKET シリンダヘッドガスケット			1	
1-14	1	3M3-01012-0 CYLINDER HEAD BOLT シリンダヘッドボルト	10	10	10	
1-15		940103-0800 WASHER ワッシャ	10	10	10	
1-16		350-01030-1 THERMOSTAT サーモスタット	1	1	1	Mark 52C PRV
1-17	1	3H6B01031-0 THERMOSTAT CAP サーモスタットキャップ	1	1	1	Black
1-18		346-01032-0 THERMOSTAT CAP GASKET サーモスタットキャップガスケット	1	1	1	
1-19	1	910114-5630 BOLT ボルト	2	2	2	
1-20		338-60218-2 ANODE アノード	1	1		
1-21		910103-0616 BOLT ボルト	1	1		
1-22	1	350B02300-1 EXHAUST COVER ASSY エキゾーストカバーアッソ	1	1	1	Black
1-23		9106E3-0808 * BOLT * ボルト	1	1	1	
1-24		332-60006-1 * GASKET 8.1-15-1 * ガスケット	1	1	1	
1-25	1	350B02302-1 EXHAUST COVER (INNER) エキゾーストカバー (インナ)	1	1	1	Black
1-26		350-02305-2 EXHAUST COVER GASKET エキゾーストカバーガスケット	1	1	1	Exhaust Cover Side
1-27		350-02306-2 EXHAUST COVER GASKET エキゾーストカバーガスケット	1	1	1	Cylinder Side
1-28		3NT-02319-0 BOLT 25mm ボルト 25mm	11	11	11	
1-29		940103-0600 WASHER ワッシャ	11	11	11	

Fig. 1

CYLINDER · CRANK CASE
シリンダ・クランクケース

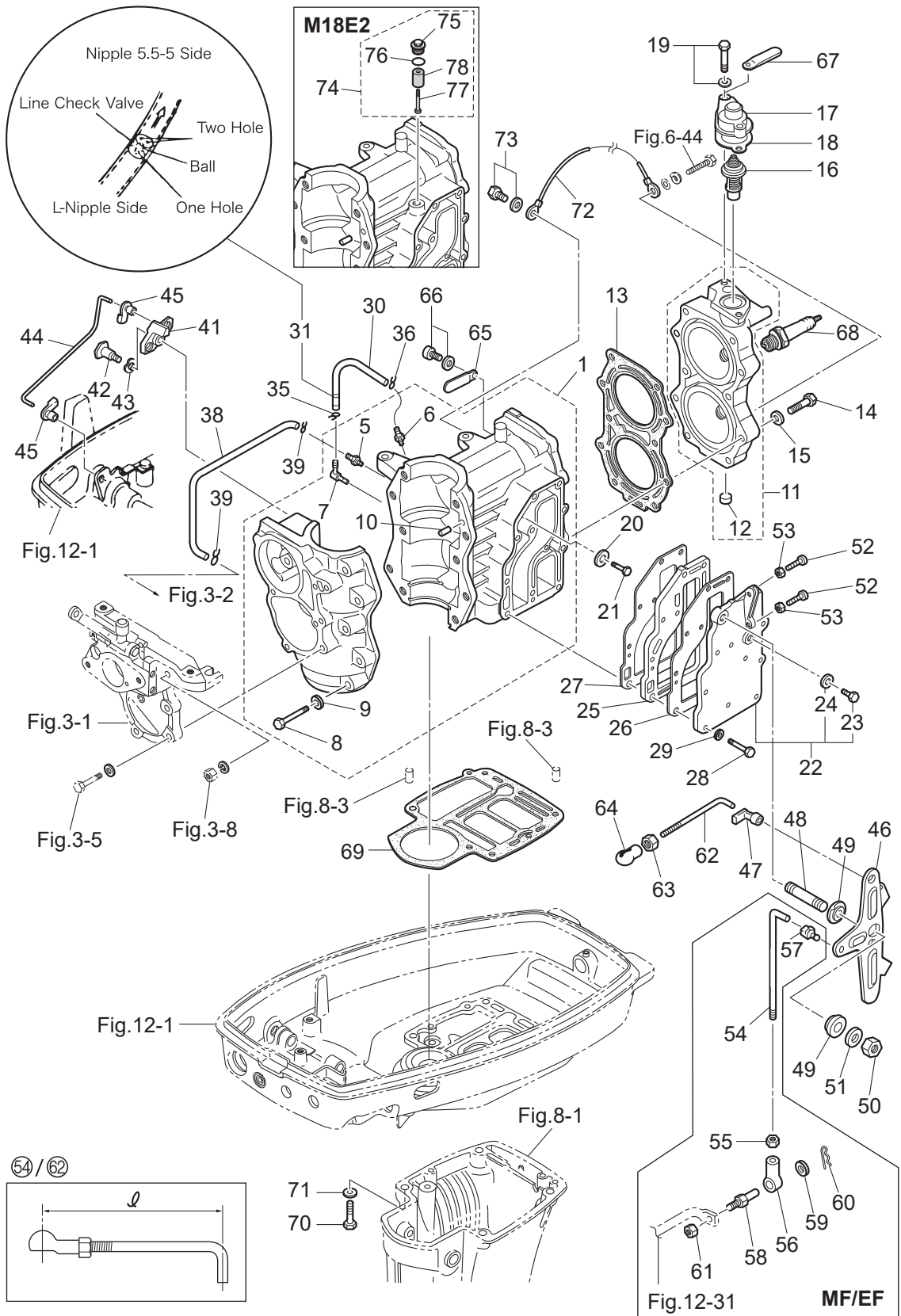

Ref.No. 見出番号	Part No. 部品番号	Description 部品名	Q'ty/個数			Remarks 備考
			M9.9D2	MX15D2	MX18E2	
1-30	98AL-40-270	HOSE ホース	1	1	1	Intake Manifold-Cylinder 98AL-401000
1-31	393-01160-0	CHECK VALVE チェックバルブ	1	1	1	
1-35	3T5-01133-0	CLIP φ8 クリップ φ8	1	1	1	
1-36	338-01133-0	CLIP φ7 クリップ φ7	1	1	1	
1-38	98AB-30-270	HOSE ホース	1	1	1	Intake Manifold-Cylinder 98AB-301000
1-39	338-01133-0	CLIP φ7 クリップ φ7	2	2	2	
1-41	350-05211-0	THROTTLE LIMITER ARM スロットルリミッターアーム	1	1	1	
1-42	1 3M3-05227-0	THROTTLE LIMITER SHAFT スロットルリミッターシャフト	1	1	1	
1-43	941403-0800	WAVE WASHER d=8 ウェーブワッシャ d=8	1	1	1	
1-44	350-05222-0	STARTER LOCK ROD スターロックロッド	1	1	1	
1-45	345-05223-1	ROD SNAP 3.5-2 ロッドスナップ 3.5-2	2	2	2	
1-46	350-63711-2	ADVANCER ARM アドバンスアーム	1	1	1	
1-47	3B7-63733-0	ROD SNAP 5-2.5 ロッドスナップ 5-2.5	1	1	1	
1-48	1 3KM-63104-0	STUD スタッド	1	1	1	
1-49	345-63713-0	BUSHING 8-14-4 ブッシング 8-14-4	2	2	2	
1-50	930403-0800	NYLON NUT 8-P1.25 ナイロンナット 8-P1.25	1	1	1	
1-51	940203-0800	WASHER 8.4-15.5-1.6 ワッシャ	1	1	1	
1-52	921503-0525	SCREW スクリュー	2	2	2	
1-53	930103-0500	NUT ナット	2	2	2	
1-54	398-63717-1	ROD 5-65L ロッド 5-65L	1	1	1	for MX18E2/MX15D2 ℓ=78 M9.9D2 ℓ=75
1-55	930103-0500	NUT ナット	1	1	1	for MF/EF Type
1-56	346-05234-0	ROD JOINT φ5 ロッドジョイント φ5	1	1	1	for MF/EF Type
1-57	3B7-63733-0	ROD SNAP 5-2.5 ロッドスナップ 5-2.5	1	1	1	
1-58	353-83728-1	PIN ピン ケーブル	1	1	1	for MF/EF Type
1-59	3AA-83719-0	WASHER 8.5-18-1.6 ワッシャ 8.5-18-1.6	1	1	1	for MF/EF Type
1-60	951603-0800	SNAP PIN d=8 スナップピン d=8	1	1	1	for MF/EF Type
1-61	930103-0600	NUT ナット	1	1	1	for MF/EF Type
1-62	350-63715-1	ROD 5-60L ロッド アドバンスリンク B 5-60L	1	1	1	ℓ=73
1-63	930103-0500	NUT ナット	1	1	1	

Fig. 1

CYLINDER · CRANK CASE
シリンダ・クランクケース

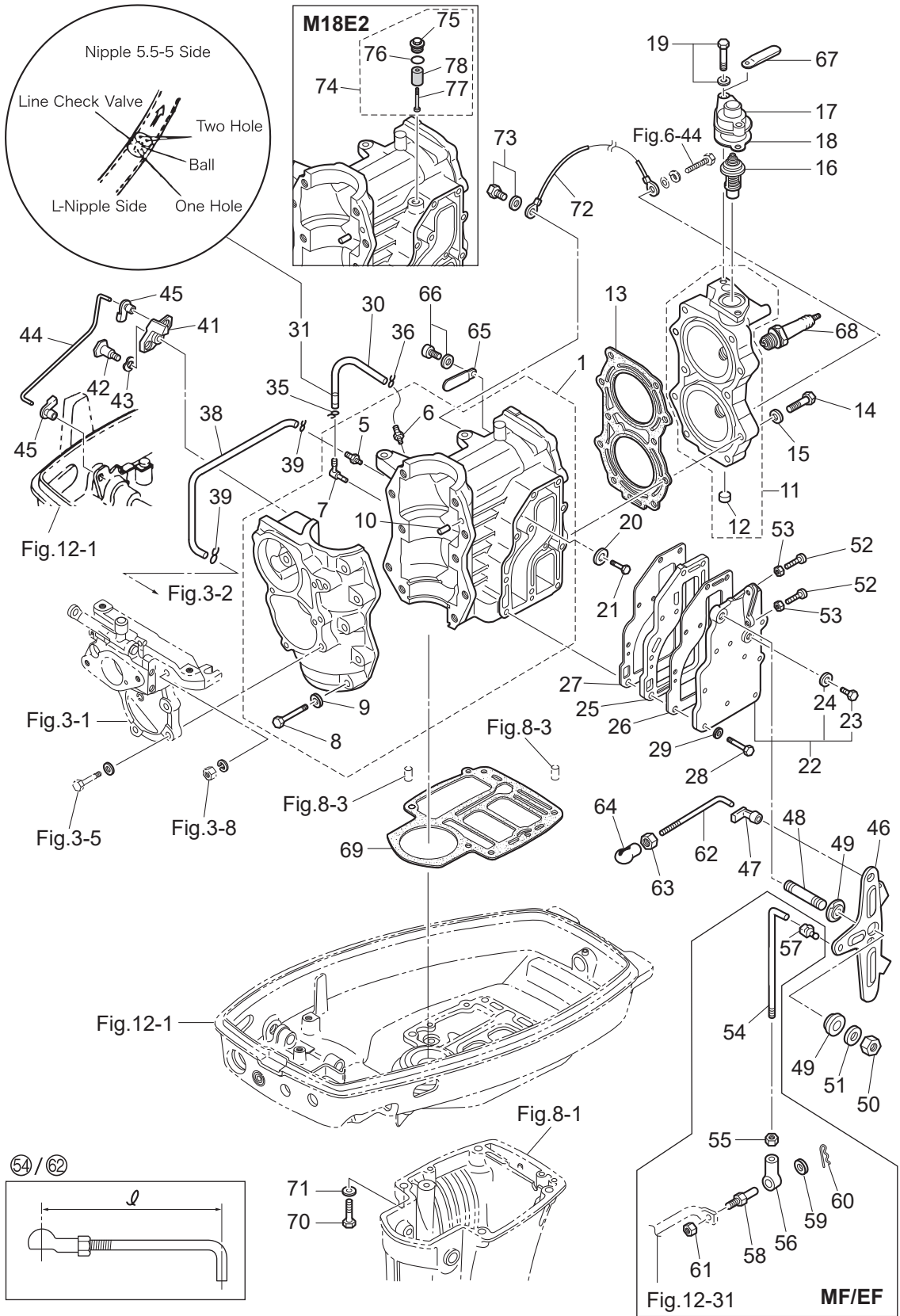
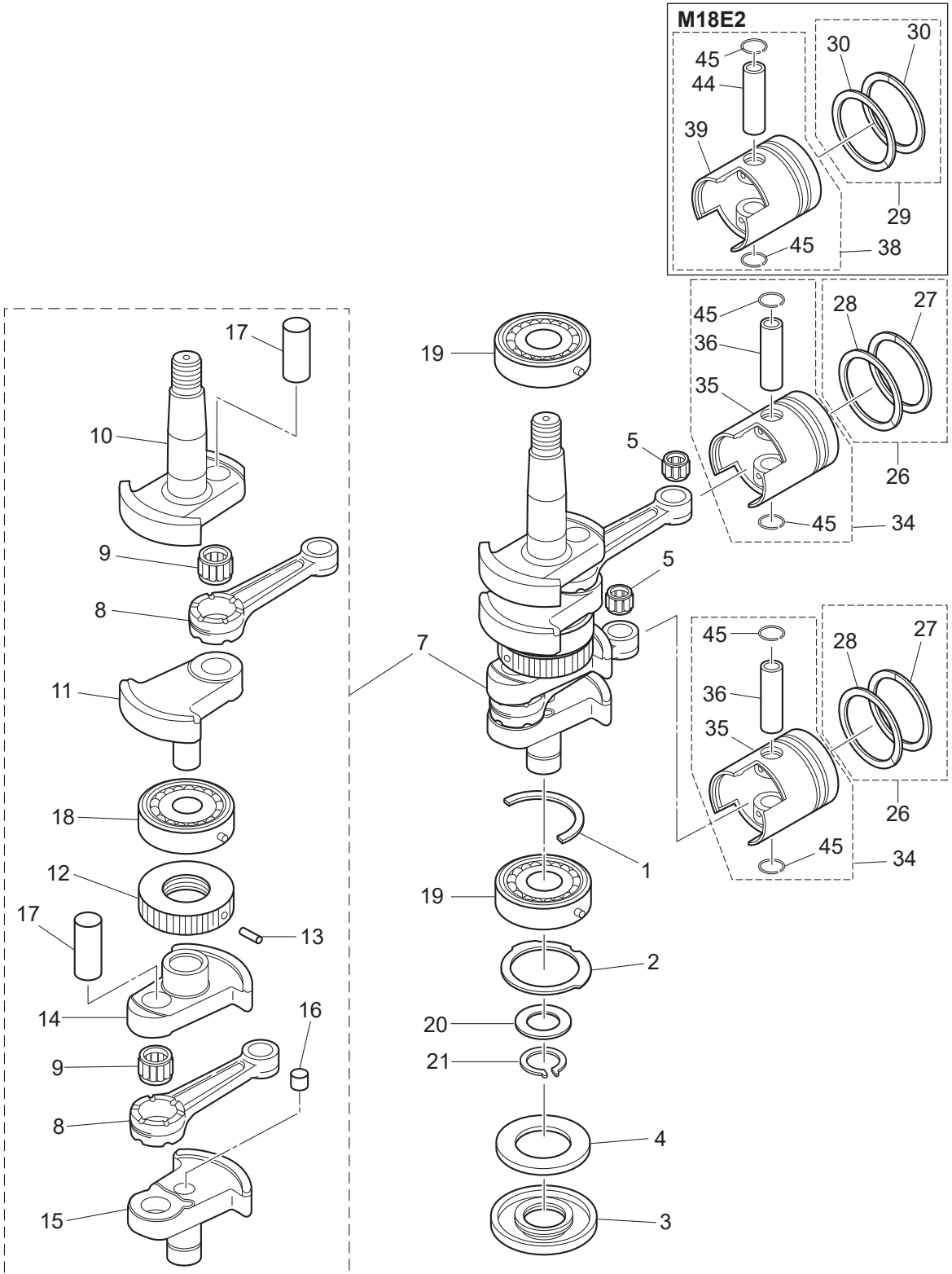

Fig. 2

PISTON · CRANK SHAFT
ピストン・クランクシャフト



(REMARKS) CRANK SHAFT ASSY Very difficult to assemble. The component parts to be purchased as an assy basically.

Ref.No. 見出番号	Part No. 部品番号	Description 部品名	Q'ty/個数			Remarks 備考
			M9.9D2	M15D2	M18E2	
2-1	1	350-00115-0 THRUST PLATE スラストプレート クランクシャフト	1	1	1	
2-2		350-00107-0 THRUST PLATE スラストプレート	1	1	1	
2-3		3M2-00122-0 OIL SEAL 25-62-9.5 オイルシール 25-62-9.5	1	1	1	
2-4		362-00128-0 OIL SEALING RING 34-56.5-7.5 オイルシールリング ロワ	1	1	1	
2-5		3M3-00042-0 ROLLER BEARING 14-18-20 ローラベアリング 14-18-20	2	2	2	Small End
2-7	1	3M2-00069-1 CRANKSHAFT SUB-ASSY クランクシャフトサブアッセン	1	1	1	
2-8		350-00040-0 * CONNECTING ROD * コンロッド	2	2	2	
2-9		3G4-00043-0 * ROLLER BEARING 20-26-16 * ローラベアリング 20-26-16	2	2	2	Big End
2-10		3M2-00031-1 * CRANKSHAFT A * クランクシャフト A	1	1	1	
2-11	1	350-00032-1 * CRANKSHAFT B * クランクシャフト B	1	1	1	
2-12		350-00051-1 * LABYRINTH PACKING * ラビリンスパッキン	1	1	1	
2-13		951407-0308 * SPRING PIN 3-8 * スプリングピン 3-8	1	1	1	
2-14	1	350-00033-1 * CRANKSHAFT C * クランクシャフト C	1	1	1	
2-15		350-00034-2 * CRANKSHAFT D * クランクシャフト D	1	1	1	
2-16		350-00062-0 * SEALING PLUG * シーリングプラグ	1	1	1	Crankshaft D
2-17		350-00061-1 * CRANK PIN * クランクピン	2	2	2	
2-18		9603-3-6305 * BALL BEARING * ボールベアリング	1	1	1	Center
2-19		9603-3-6305 BALL BEARING ボールベアリング	2	2	2	Upper, Lower
2-20		346-00116-0 SPACER 25.2-34-1.6 スペーサ 25.2-34-1.6	1	1	1	
2-21		945102-2500 C-RING Cリング	1	1	1	
2-26	1	3M2-87123-0 PISTON RING SET ピストンリングセット	2	2		STD
2-26	2	3M2-87124-0 PISTON RING SET (0.5 O/S) ピストンリングセット (0.5 O/S)	2	2		OPT
2-27	1	3G2-00011-0 * PISTON RING * ピストンリング	1	1		STD 1st
2-27	2	3G2-00014-0 * PISTON RING (0.5 O/S) * ピストンリング (0.5 O/S)	1	1		OPT 1st
2-28	1	351-00011-0 * PISTON RING * ピストンリング	1	1		STD 2nd
2-28	2	351-00014-0 * PISTON RING (0.5 O/S) * ピストンリング (0.5 O/S)	1	1		OPT 2nd
2-29	1	3M4-87123-0 PISTON RING SET ピストンリングセット			2	STD
2-29	2	3M4-87124-0 PISTON RING SET (0.5 O/S) ピストンリングセット (0.5 O/S)			2	OPT
2-30	1	350-00011-0 * PISTON RING * ピストンリング			2	STD

Fig. 3

INTAKE MANIFOLD
インテークマニホールド

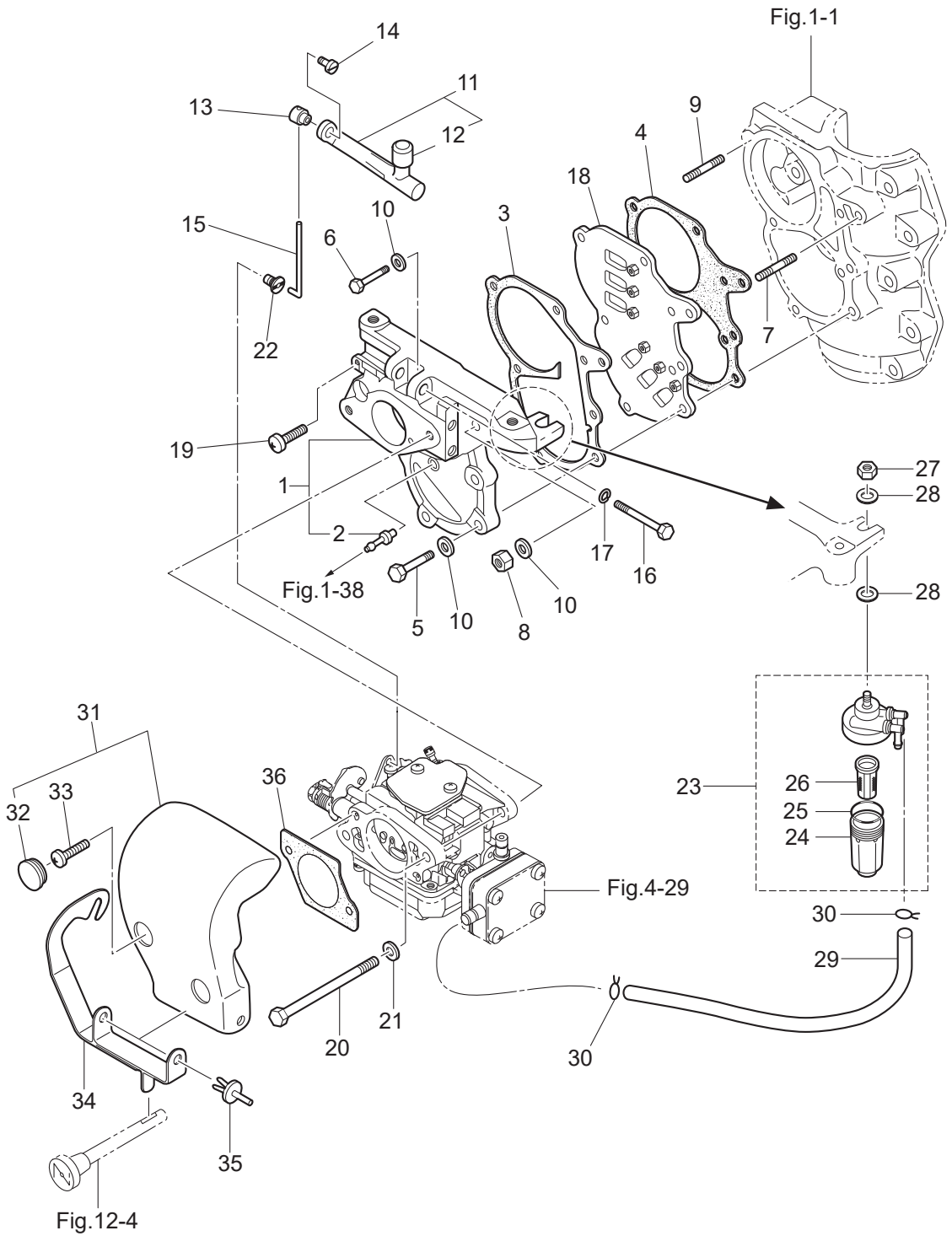

Ref.No. 見出番号	Part No. 部品番号	Description 部品名	Q'ty/個数			Remarks 備考
			M9,9D2	M15D2	M18E2	
3-1	1	3M2B02010-1 INTAKE MANIFOLD ASSY インテークマニホールドアッソ	1	1	1	Black
3-2		338-01131-1 * NIPPLE 4.8-5 * ニップル 4.8-5	1	1	1	
3-3		350-02104-2 INTAKE MANIFOLD GASKET インテークマニホールドガスケット A	1	1	1	Intake Manifold Side
3-4		350-02105-3 INTAKE MANIFOLD GASKET インテークマニホールドガスケット B	1	1	1	Crankcase Side
3-5	1	916124-0628 BOLT ボルト	4	4	4	
3-6	1	916124-0635 BOLT ボルト	1	1	1	
3-7	1	915324-0625 STUD スタット	1	1	1	
3-8	1	930121-0600 NUT ナット	2	2	2	
3-9	1	915324-0630 STUD スタット	1	1	1	
3-10	1	940121-0600 WASHER ワッシャ	7	7	7	
3-11		3M2-03167-0 THROTTLE LEVER ASSY スロットルレバーアッソ	1	1	1	
3-12		3M2-03171-0 * THROTTLE ROLLER * スロットルローラ	1	1	1	
3-13		350-03176-0 THROTTLE LEVER END スロットルレバーエンド	1	1	1	
3-14		910903-0506 BOLT ボルト	1	1	1	
3-15		350-03174-0 ROD ロッド	1	1	1	
3-16		916103-0550 BOLT ボルト	1	1	1	
3-17		940103-0500 WASHER ワッシャ	1	1	1	
3-18		362-02100-1 REED VALVE ASSY リードバルブアッソ	1	1	1	
3-19		9215F1-0620 SCREW スクリュー	1	1	1	
3-20		916103-0680 BOLT ボルト	2	2	2	
3-21		940103-0600 WASHER ワッシャ	2	2	2	
3-22		3G2-67196-0 ROD SNAP 3.4-1.6 ロッドスナップ 3.4-1.6	1	1	1	
3-23		3AD-02230-0 FUEL FILTER ASSY フュエルフィルタアッソ	1	1	1	
3-24		3AD-02237-0 * CUP * カップ	1	1	1	
3-25		3AD-02235-0 * O-RING * Oリング	1	1	1	
3-26		3AD-02234-0 * FILTER * フィルタ	1	1	1	
3-27		930103-0800 NUT ナット	1	1	1	
3-28		940203-0800 WASHER 8.4-15.5-1.6 ワッシャ	2	2	2	
3-29		98AB-50-220 HOSE ホース	1	1	1	Fuel Filter-Fuel Pump 98AB-501000

Fig. 3

INTAKE MANIFOLD
インテークマニホールド

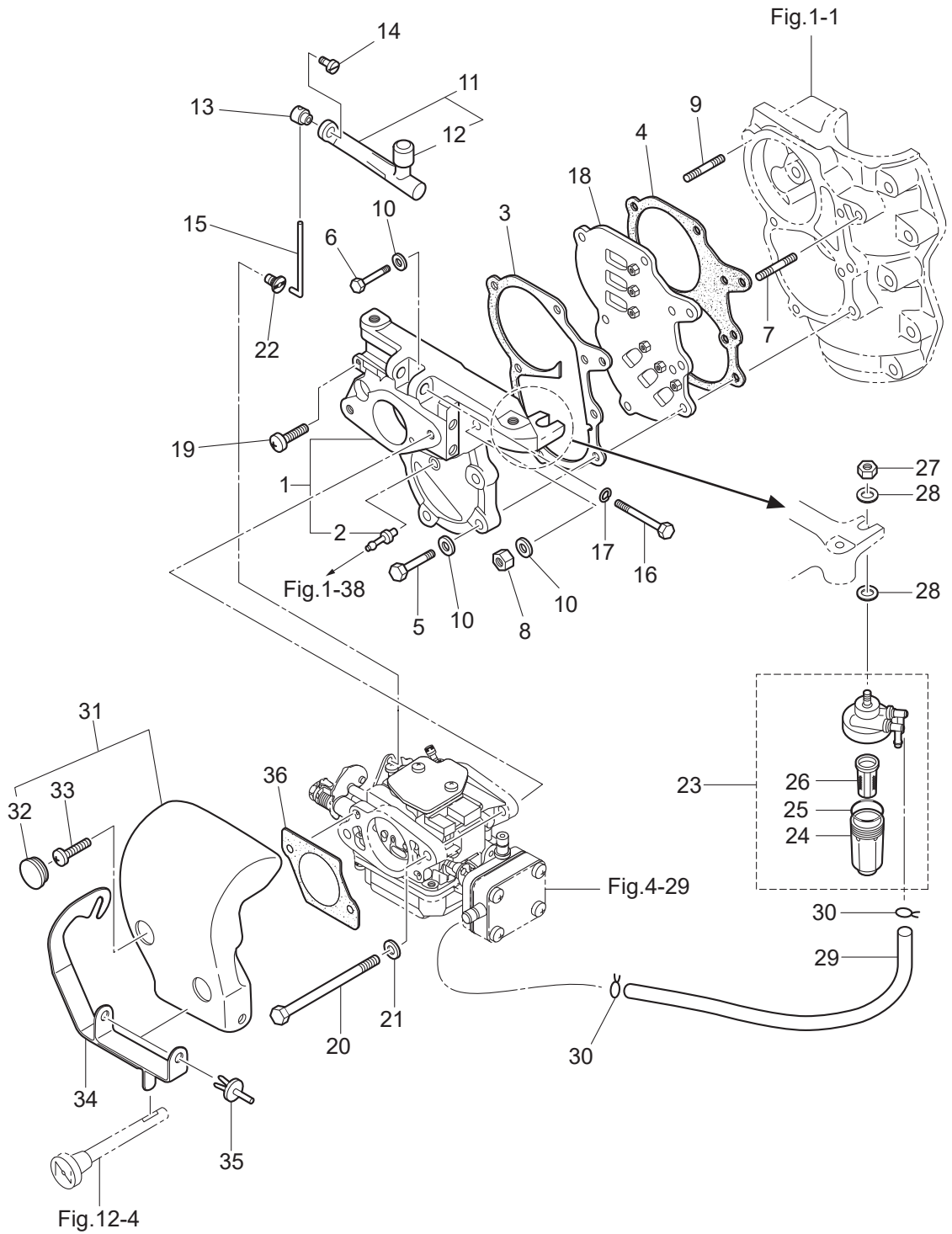
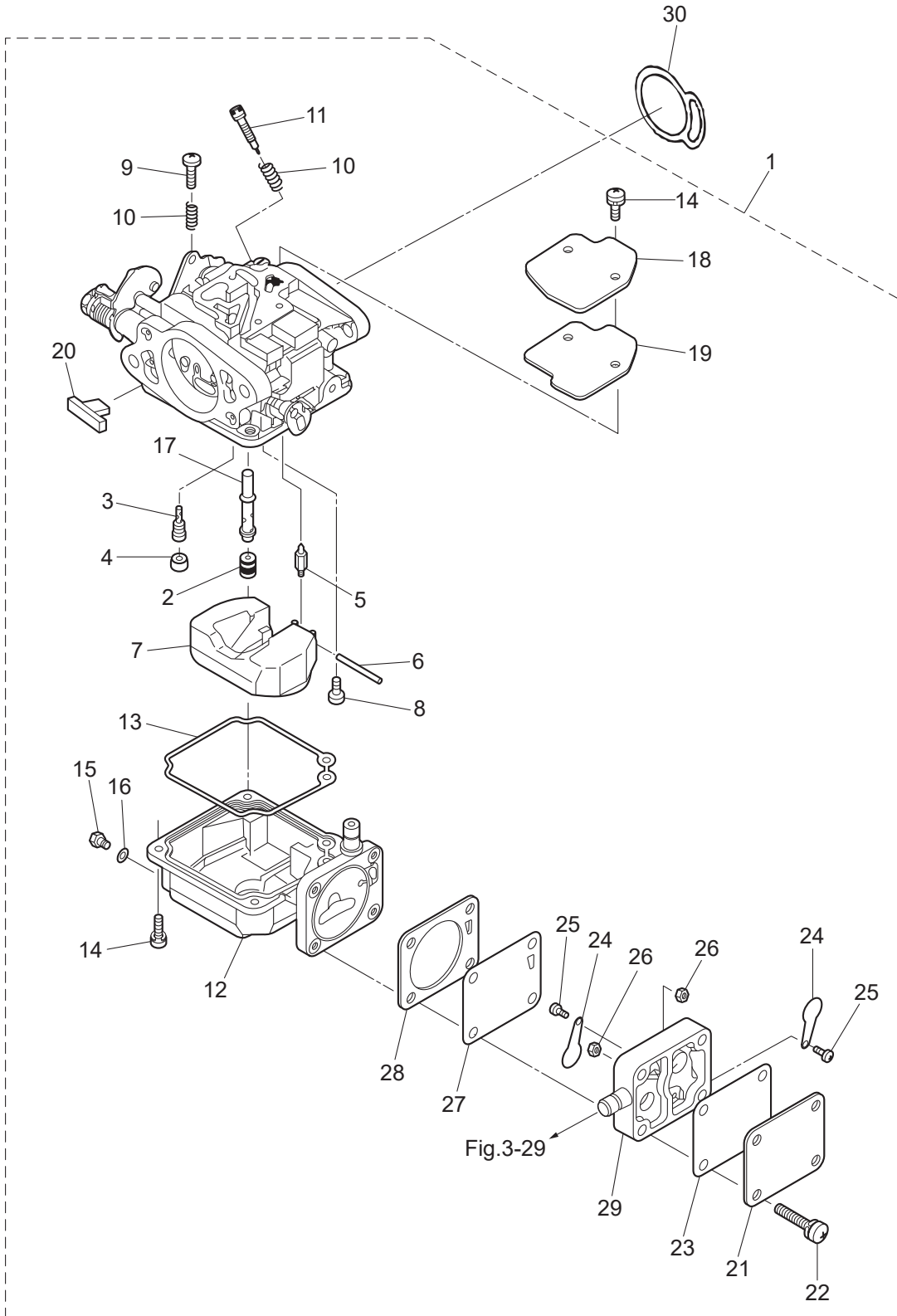

Fig. 4

CARBURETOR
キャブレタ



Ref.No. 見出番号	Part No. 部品番号	Description 部品名	Q'ty/個数			Remarks 備考
			M9.9D2	M15D2	M18E2	
4-1	1	3G2-03100-5 CARBURETOR ASSY キャブレタアッソ	1	1		3G23
4-1	2	3M2-03100-2 CARBURETOR ASSY キャブレタアッソ			1	3M21
4-2	1	3M2-03151-0 * MAIN JET (#110) * メインジェット (#110)	1	1		
4-2	2	3M2-04616-0 * MAIN JET (#116) * メインジェット (#116)			1	
4-3	1	3M2-03152-0 * SLOW JET (#80) * スロージェット (#80)	1	1		
4-3	2	3M2-04560-0 * SLOW JET (#60) * スロージェット (#60)			1	
4-4		3C8-03169-0 * PLUG * プラグ	1	1	1	
4-5	1	3E3-03147-0 * FLOAT VALVE * フロートバルブ	1	1	1	
4-6		3C8-03126-0 * FLOAT ARM PIN * フロートアームピン	1	1	1	
4-7		3C8-03125-0 * FLOAT * フロート	1	1	1	
4-8		921722-0410 * SCREW * スクリュー	1	1	1	
4-9		3C8-03179-1 * STOP SCREW * ストップスクリュー	1	1	1	
4-10		3C8-03157-0 * SPRING * スプリング	2	2	2	
4-11		3G2-03156-0 * ADJUST SCREW * アジャストスクリュー スロットルフリクション	1	1	1	
4-12		3G2-03120-0 * FLOAT CHAMBER * フロートチャンバ	1	1	1	
4-13		3C8-03121-0 * FLOAT CHAMBER GASKET * フロートチャンバガスケット	1	1	1	
4-14		922503-0410 * SCREW * スクリュー	6	6	6	Float Chamber Carburetor Cover
4-15		910306-0405 * BOLT * ボルト	1	1	1	
4-16		3C8-03193-0 * GASKET * ガスケット ドレンスクリュー	1	1	1	
4-17	1	3M2-03141-0 * MAIN NOZZLE * メインノズル	1	1		
4-17	2	3G2-03141-0 * MAIN NOZZLE * メインノズル			1	
4-18		3C8-03181-0 * CARBURETOR COVER * キャブレタカバー	1	1	1	
4-19		3C8-03182-0 * CARBURETOR COVER GASKET * キャブレタカバーガスケット	1	1	1	
4-20		3C8-03180-0 * RUBBER PLUG * ラバープラグ	1	1	1	
4-21	1	3C8-04004-0 * PUMP COVER * ポンプカバー	1	1	1	
4-22		3E3-64333-0 * PRE-COATED SCREW * プレコートスクリュー	4	4	4	
4-23		3C8-04018-0 * PUMP COVER GASKET * ポンプカバーガスケット	1	1	1	
4-24		350-04014-0 * CHECK VALVE * チェックバルブ	2	2	2	
4-25		921703-0305 * SCREW * スクリュー	2	2	2	

Fig. 4

CARBURETOR
キャブレタ

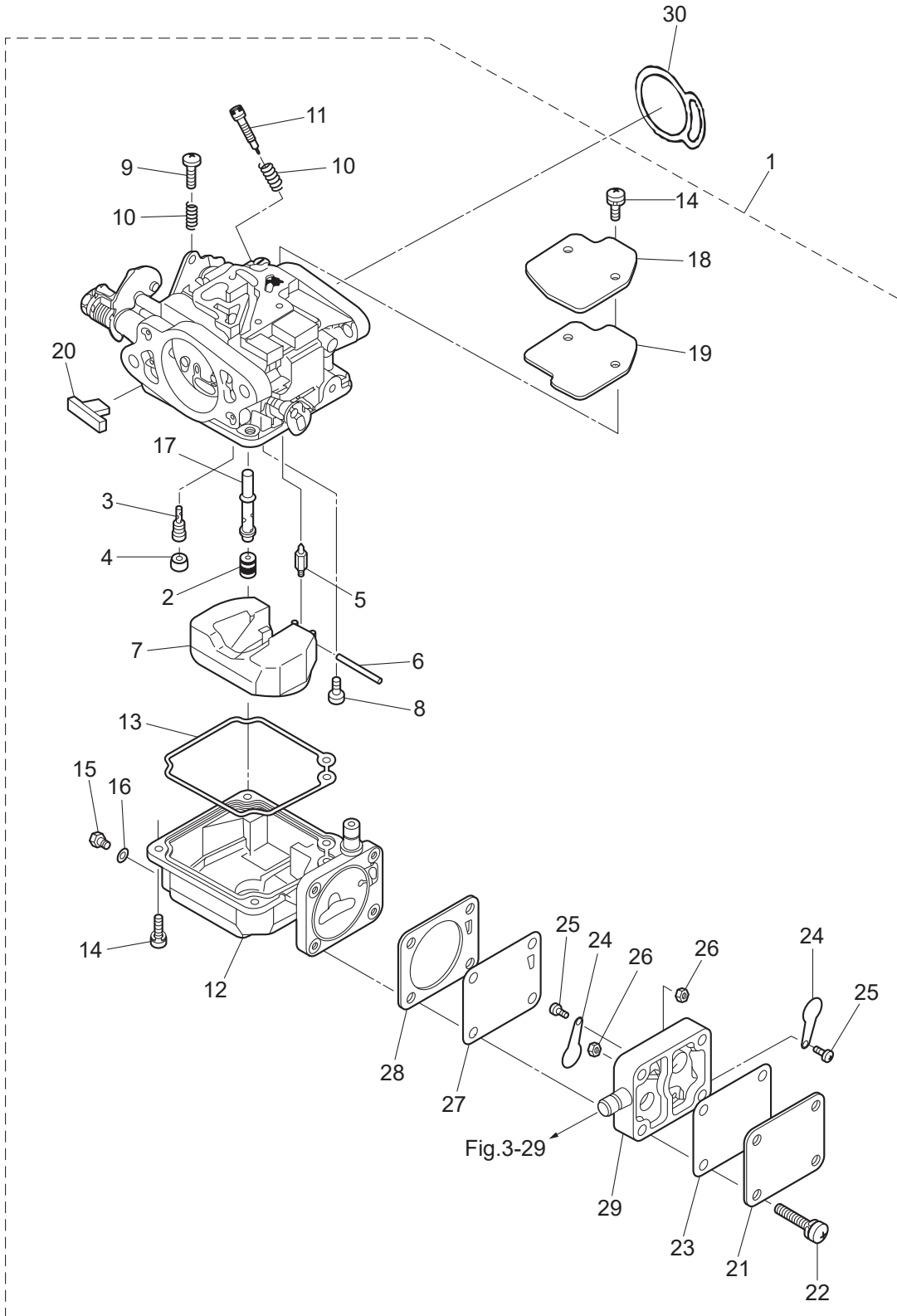
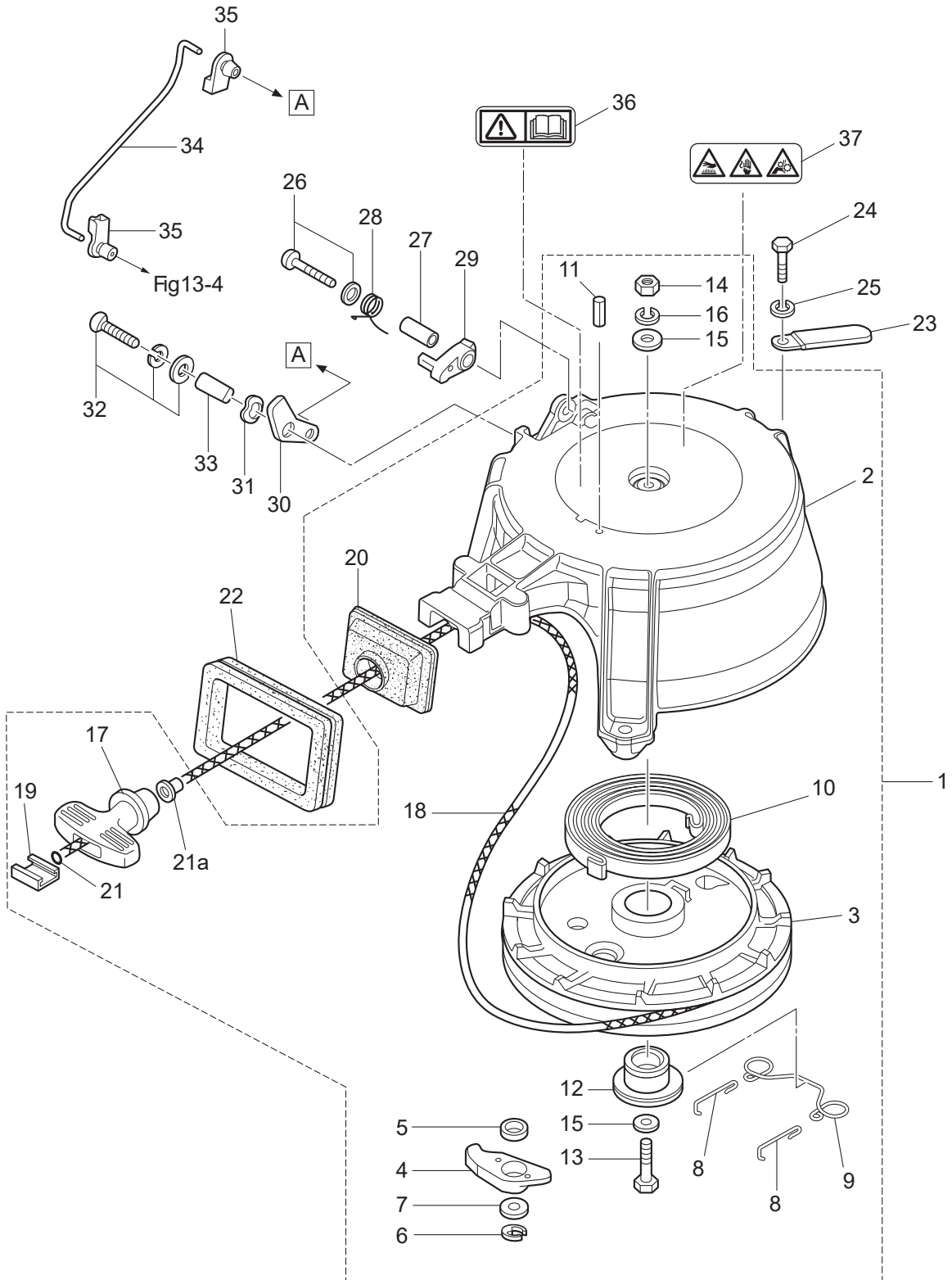

Fig. 5

RECOIL STARTER
リコイルスタータ



Ref.No. 見出番号	Part No. 部品番号	Description 部品名	Q'ty/個数			Remarks 備考
			M9.9D2	M15D2	M18E2	
5-1	1	350-05000-3 RECOIL STARTER ASSY リコイルスタータアッソ	1	1	1	
5-2		350-05105-1 * STARTER CASE * スタータケース	1	1	1	
5-3		350-05104-1 * REEL ASSY * リールアッソ	1	1	1	
5-4		345-05003-1 * RATCHET * ラチエツト	1	1	1	
5-5		345-05135-1 * BUSHING 14.7-15.9-6 * フッソング 14.7-15.9-6	1	1	1	
5-6		945303-0500 * E-RING d=5 * Eリソング d=5	1	1	1	
5-7		346-67115-0 * WASHER 6.5-21-1 * ワッソヤ 6.5-21-1	1	1	1	
5-8		350-05123-0 * RETURN SPRING * リターソスプリソング A	2	2	2	
5-9		350-05124-0 * RETURN SPRING * リターソスプリソング B	1	1	1	
5-10		345-05004-1 * STARTER SPRING * スタータスプリソング	1	1	1	
5-11		951403-0316 * SPRING PIN 3-16 * スプリソングピソ 3-16	1	1	1	
5-12		350-05132-0 * STARTER SHAFT * スタータシャフト	1	1	1	
5-13		910114-0635 * BOLT * ボルト	1	1	1	
5-14		930103-0600 * NUT * ナツト	1	1	1	
5-15		940121-0600 * WASHER * ワッソヤ	2	2	2	
5-16		941322-0600 * SPRING WASHER * スプリソングワッソヤ	1	1	1	
5-17		338-05019-0 * STARTER HANDLE * スタータハンドル	1	1	1	
5-18		350-05013-1 * STARTER ROPE φ5-1600 * スタータローフ φ5-1600	1	1	1	
5-19		338-05131-0 * ROPE ANCHOR * ローフアソカ	1	1	1	
5-20		350-05116-1 * SEALING PLATE * シソリソングプレート スタータ	1	1	1	
5-21		350-05136-0 * O-RING 2.5-4.5 * Oリソング 2.5-4.5	1	1	1	
5-22		3KM-67503-0 STARTER SEAL スタータシソール	1	1	1	
5-23		3PR-06972-0 CLAMP 6.5-47.5P クラソプ 6.5-47.5P	1	1	1	
5-24		3M3-02319-0 BOLT 30mm ボルト 30mm	3	3	3	Recoil Starter
5-25		940103-0600 WASHER ワッソヤ	3	3	3	
5-26		921503-5430 SCREW スクリユ	1	1	1	
5-27		338-05255-0 COLLAR 4-6-21 カラ 4-6-21	1	1	1	
5-28		338-05216-0 STARTER LOCK SPRING スタータロックスプリソング	1	1	1	
5-29		338-05252-0 STARTER LOCK スタータロック	1	1	1	

Fig. 5

RECOIL STARTER
リコイルスタータ

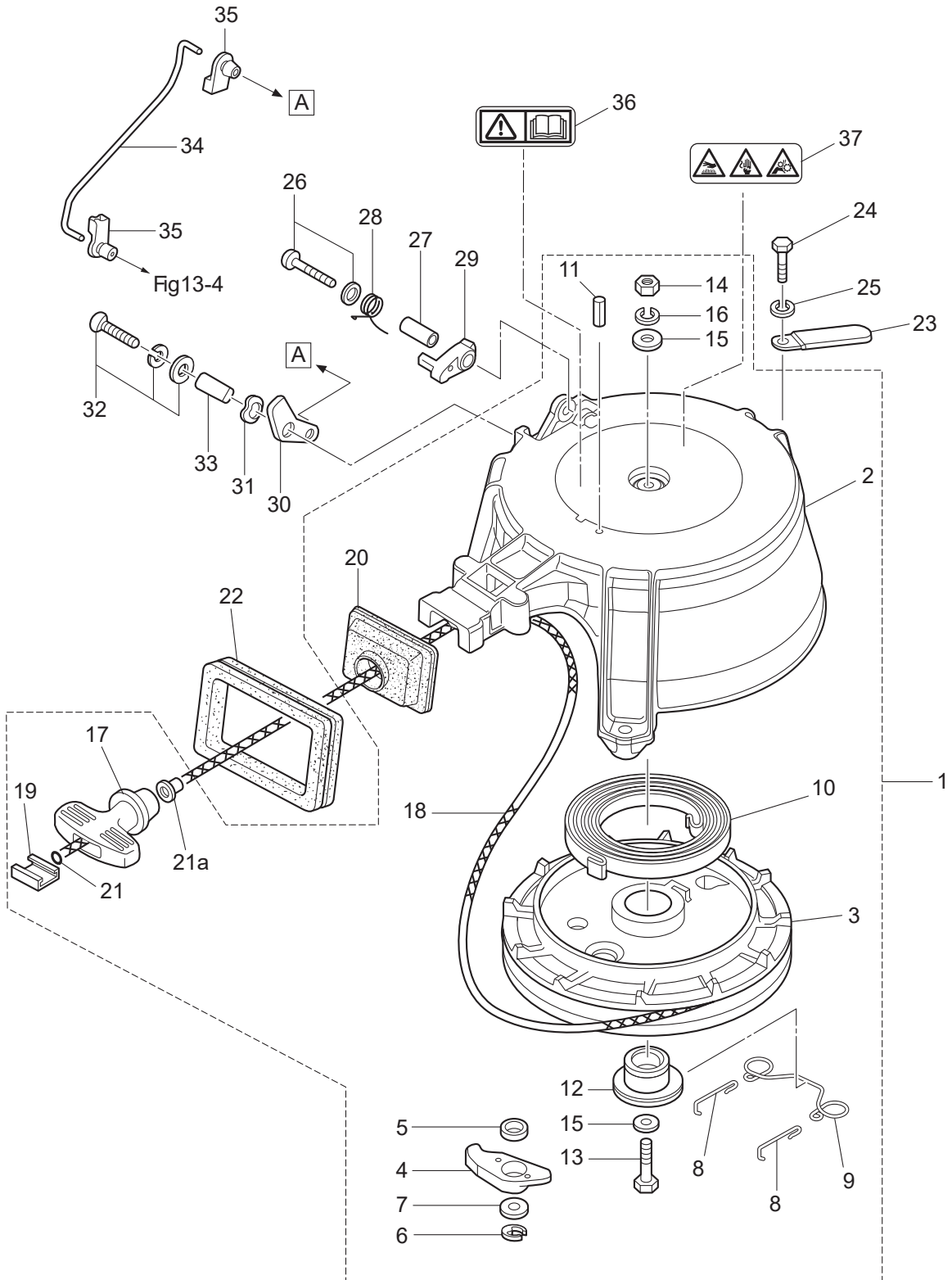
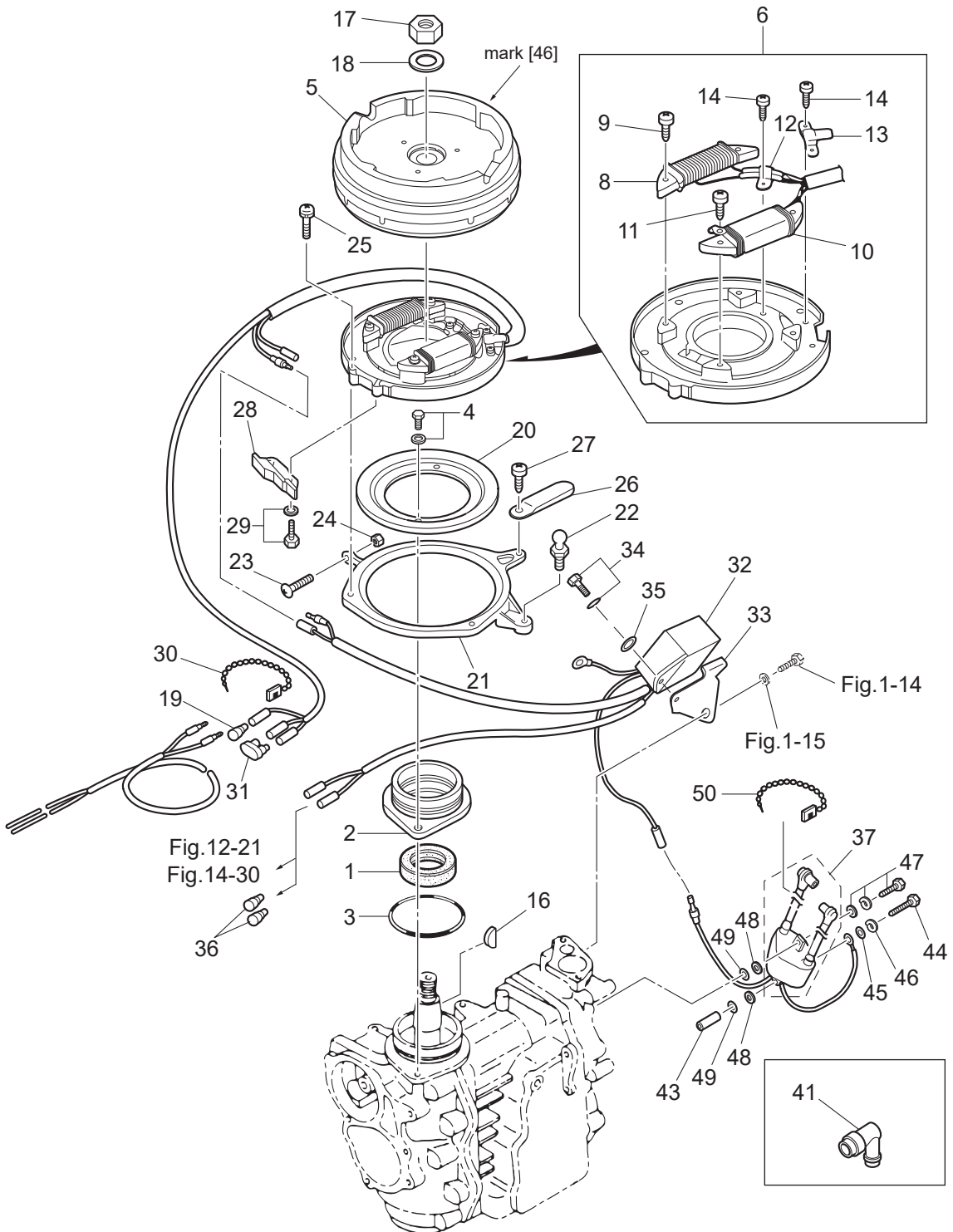

Fig. 6

MAGNETO · ELECTRIC PARTS
マグネト・エレクトリックパーツ



Ref.No. 見出番号	Part No. 部品番号	Description 部品名	Q'ty/個数			Remarks 備考
			M9.9D2	M15D2	M18E2	
6-1	350-00121-0	OIL SEAL 25-45-8 オイルシール 25-45-8	1	1	1	
6-2	350-01401-0	MAGNETO BASEMENT マグネトベース	1	1	1	
6-3	338-01403-0	O-RING 2-55.5 Oリング 2-55.5	1	1	1	
6-4	910121-6620	BOLT ボルト	2	2	2	
6-5	3M3-06001-1	FLYWHEEL フライホイール	1	1	1	FF 5114 mark 46
6-6	3G2-06002-1	COIL PLATE ASSY W/ALTERNATOR コイルプレートアッシー W/オルタネータ	1	1	1	
6-8	3G2-06023-1	* ALTERNATOR ASSY * オルタネータアッシー	1	1	1	
6-9	921521-6530	* SCREW * スクリュー	2	2	2	Alternator Assy
6-10	3G3-06021-1	* EXCITER COIL * エキサイタコイル	1	1	1	
6-11	921521-6525	* SCREW * スクリュー	2	2	2	Exciter Coil
6-12	3G2-06025-1	* HOLDER * ホルダー	1	1	1	
6-13	350-06025-0	* HOLDER * ホルダー マグネトコード	1	1	1	
6-14	1 921521-6406	* SCREW * スクリュー	3	3	3	Holder
6-16	334-00131-0	KEY 19-7-5 キー 19-7-5	1	1	1	Magneto
6-17	931121-1600	NUT ナット	1	1	1	
6-18	334-00133-0	WASHER 17-30-1.6 ワッシャー 17-30-1.6	1	1	1	
6-19	3A3-76037-0	CABLE TERMINAL PLUG ケーブルターミナルプラグ	1	1	1	
6-20	346-63722-2	GUIDE PLATE ガイドプレート	1	1	1	
6-21	350-63723-0	SETTING RING セッティングリング	1	1	1	
6-22	346-05228-1	BALL JOINT ボールジョイント B	1	1	1	
6-23	921503-0525	SCREW スクリュー	1	1	1	
6-24	930103-0500	NUT ナット	1	1	1	
6-25	1 921521-6510	SCREW スクリュー	4	4	4	
6-26	3PR-06972-0	CLAMP 6.5-47.5P クランプ 6.5-47.5P	1	1	1	
6-27	921503-5510	SCREW スクリュー	1	1	1	
6-28	1 3M3-63718-0	THROTTLE CAM スロットルカム		1	1	
6-28	3 364-63718-0	THROTTLE CAM スロットルカム	1			
6-29	910103-5514	BOLT ボルト	2	2	2	
6-30	336-76091-0	LEAD WIRE BAND 100 リードワイヤバンド 100	1	1	1	

Fig. 6

MAGNETO · ELECTRIC PARTS
マグネト・エレクトリックパーツ

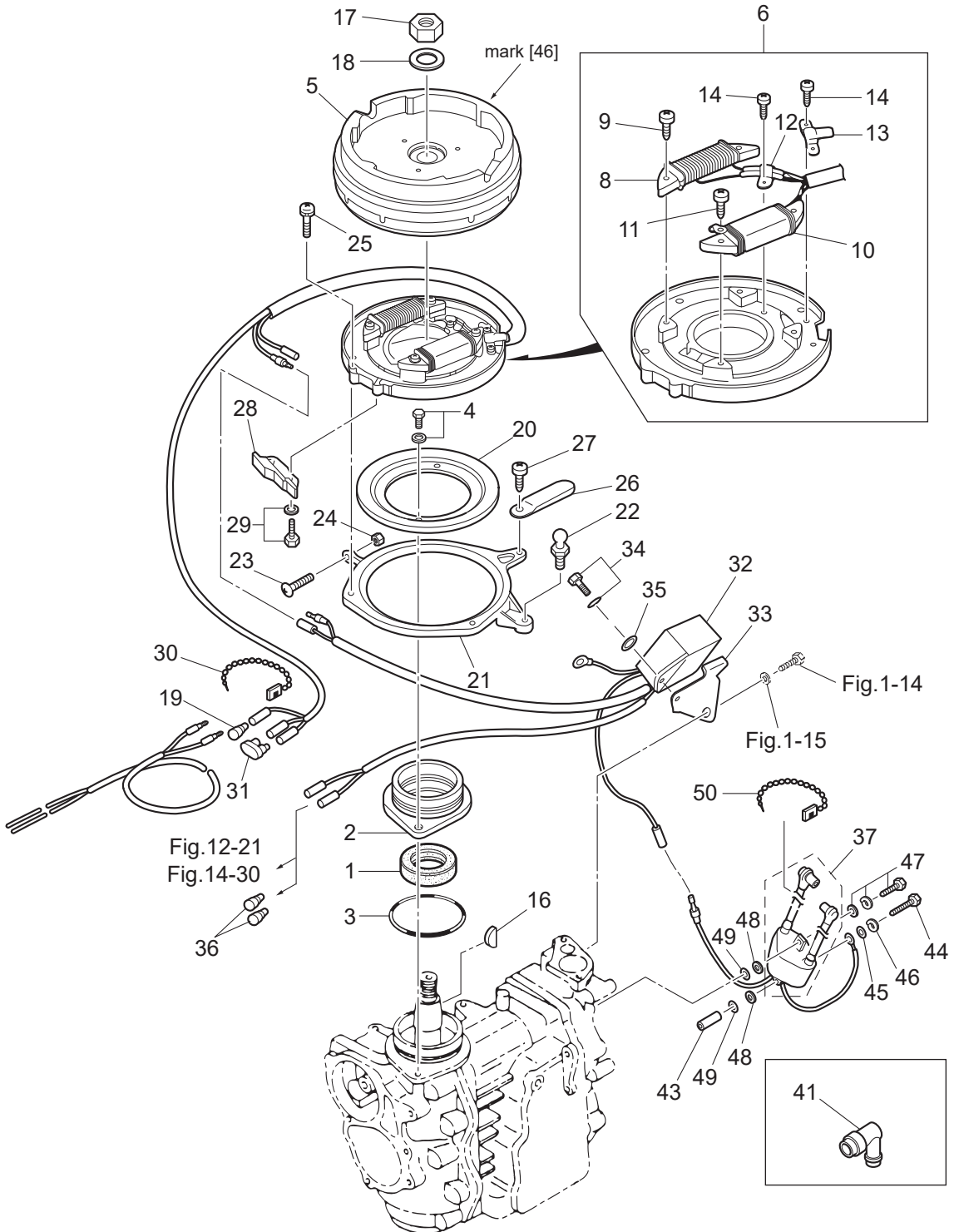
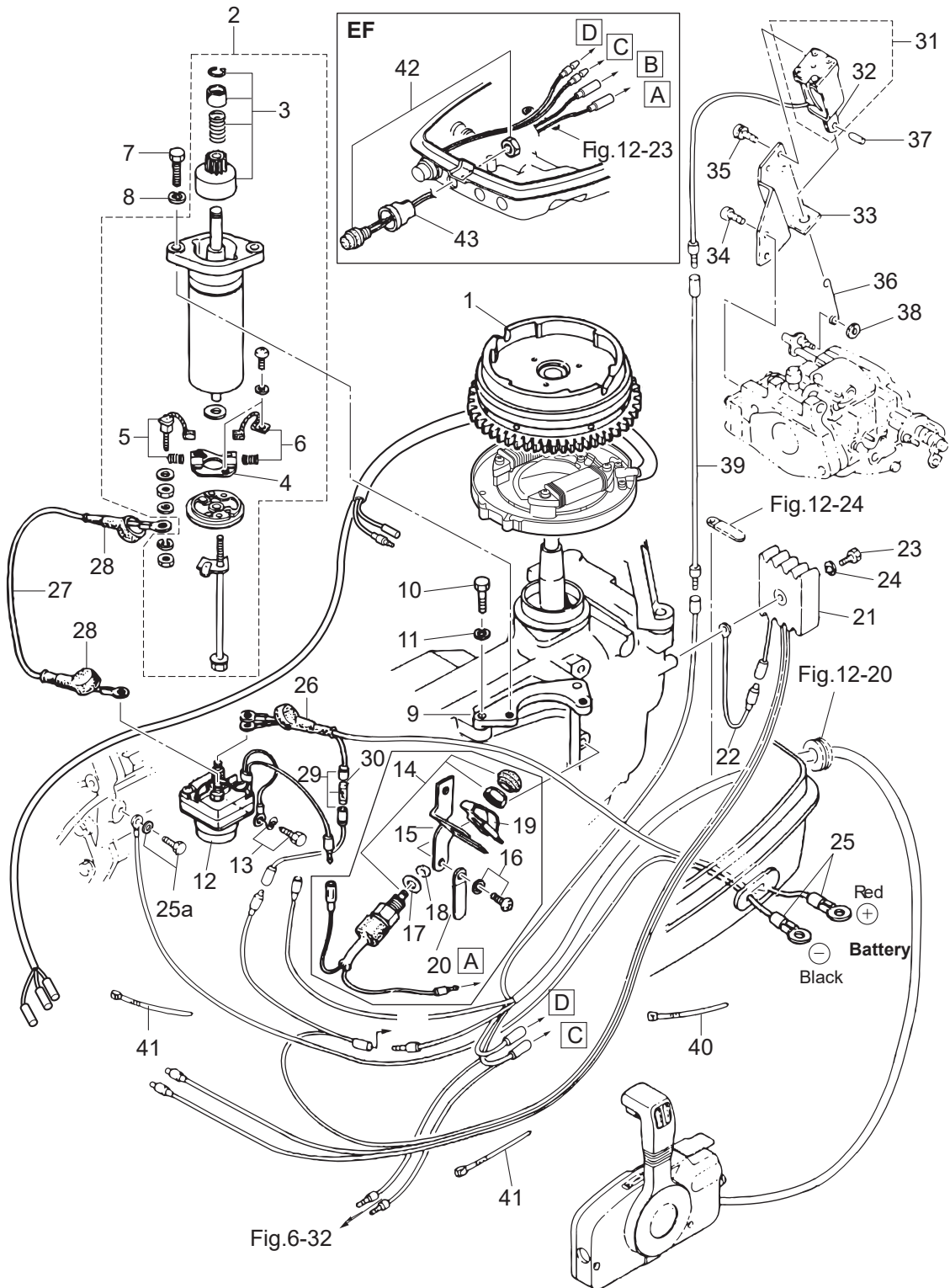

Fig. 7

ELECTRIC STARTER (EF · EP MODEL)
エレクトリックスタータ (EF · EP モデル)



Ref.No. 見出番号	Part No. 部品番号	Description 部品名	Q'ty/個数			Remarks 備考
			M9,9D2	M15D2	M18E2	
7-1	3M3-06091-1	FLYWHEEL W/GEAR フライホイール W/ギヤ			1	
7-2	350-76010-0	STARTER MOTOR ASSY スタータモータアッソ			1	
7-3	350-76015-0	* PINION ASSY * ピニオンアッソ			1	
7-4	350-76014-0	* BRUSH HOLDER * ブラシホルダ			1	
7-5	350-76012-0	* POSITIVE BRUSH * ブラシ (+)			1	Spring
7-6	350-76013-0	* NEGATIVE BRUSH * ブラシ (-)			1	Spring
7-7	916103-0830	BOLT ボルト			2	
7-8	941303-0800	SPRING WASHER スプリングワッシャ			2	
7-9	350-76011-0	STARTER MOTOR BRACKET スタータモータブラケット			1	
7-10	916103-0830	BOLT ボルト			2	
7-11	941303-0800	SPRING WASHER スプリングワッシャ			2	
7-12	346-76040-0	STARTER SOLENOID スタータソレノイド			1	
7-13	910103-6618	BOLT ボルト			1	
7-14	398-76080-1	NEUTRAL SWITCH ニュートラルスイッチ			1	for EF Type
7-15	350-76081-0	NEUTRAL SWITCH BRACKET ニュートラルスイッチブラケット			1	for EF Type
7-16	921503-6612	SCREW スクリュー			2	for EF Type
7-17	3M4-76084-0	SPACER 12-14-2.2 スペーサ ニュートラルスイッチ 12-14-2.2			1	for EF Type
7-18	3B7-63731-0	WASHER 12.5-24-1 ワッシャ 12.5-24-1			1	for EF Type
7-19	398-76083-0	NEUTRAL SWITCH ACTUATOR ニュートラルスイッチアクチエータ			1	for EF Type
7-20	398-06972-1	CLAMP 6.5-67P クランプ			1	
7-21	3G2-76060-0	RECTIFIER COMPLETE レクチファイヤコンプリート			1	
7-22	3G2-76142-0	GROUND CABLE グラウンドケーブル			1	
7-23	921503-0525	SCREW スクリュー			1	
7-24	941303-0500	SPRING WASHER スプリングワッシャ			1	
7-25	3B2-76120-1	BATTERY CABLE L=2000 バッテリーケーブル L=2000			1	
7-25a	910103-5612	BOLT ボルト			2	Grund, Battery Cable
7-26	3B7-76145-0	TERMINAL CAP 8-13-30 ターミナルキャップ			1	
7-27	3B2-76147-2	STARTER CABLE L=200 スタータケーブル L=200			1	
7-28	3A3-76145-0	TERMINAL CAP 8-13-28 ターミナルキャップ スタータ			2	Black

Fig. 7

ELECTRIC STARTER (EF · EP MODEL)
エレクトリックスタータ (EF · EP モデル)

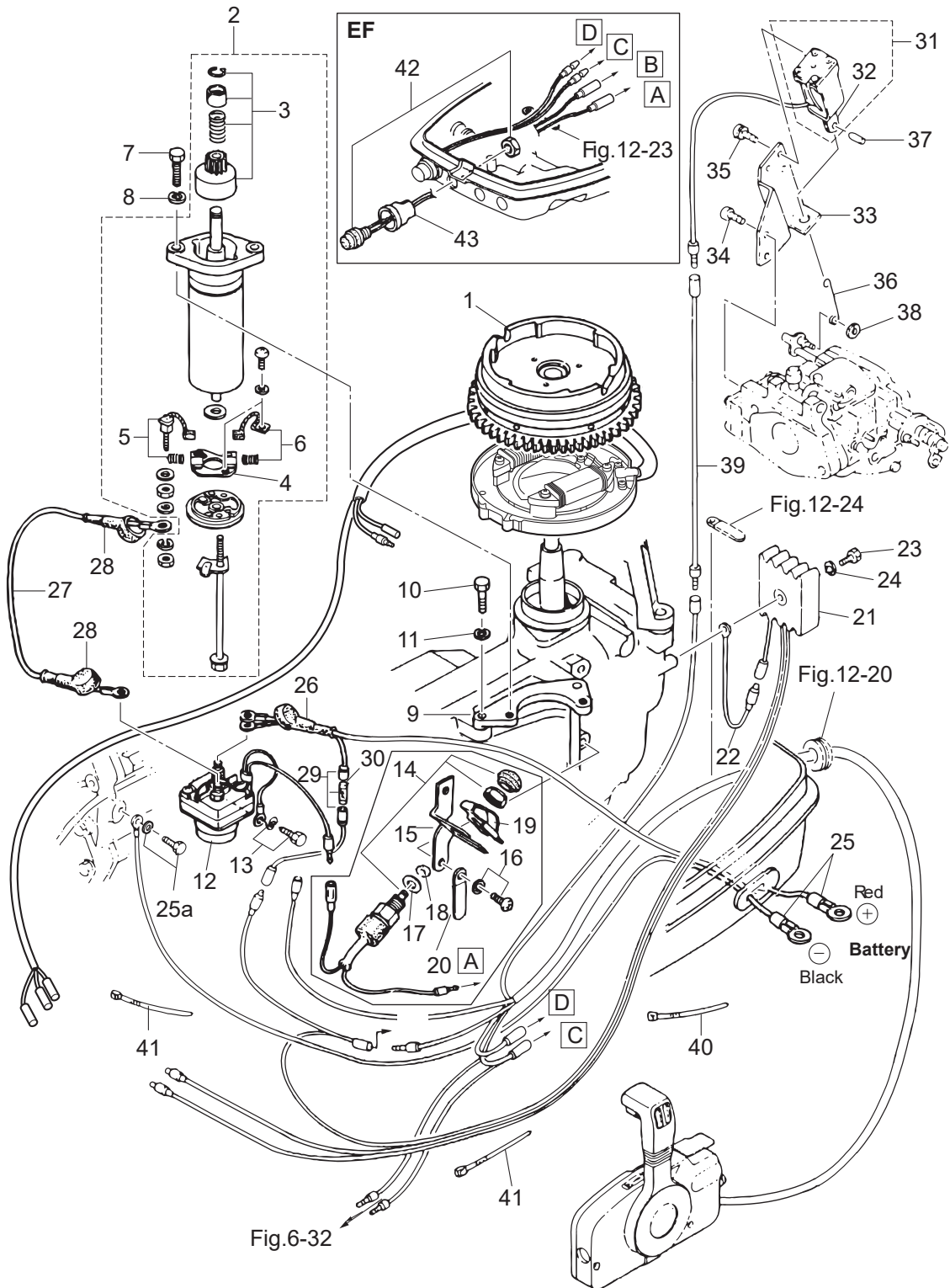

Fig. 8

DRIVE SHAFT HOUSING
ドライブシャフトハウジング

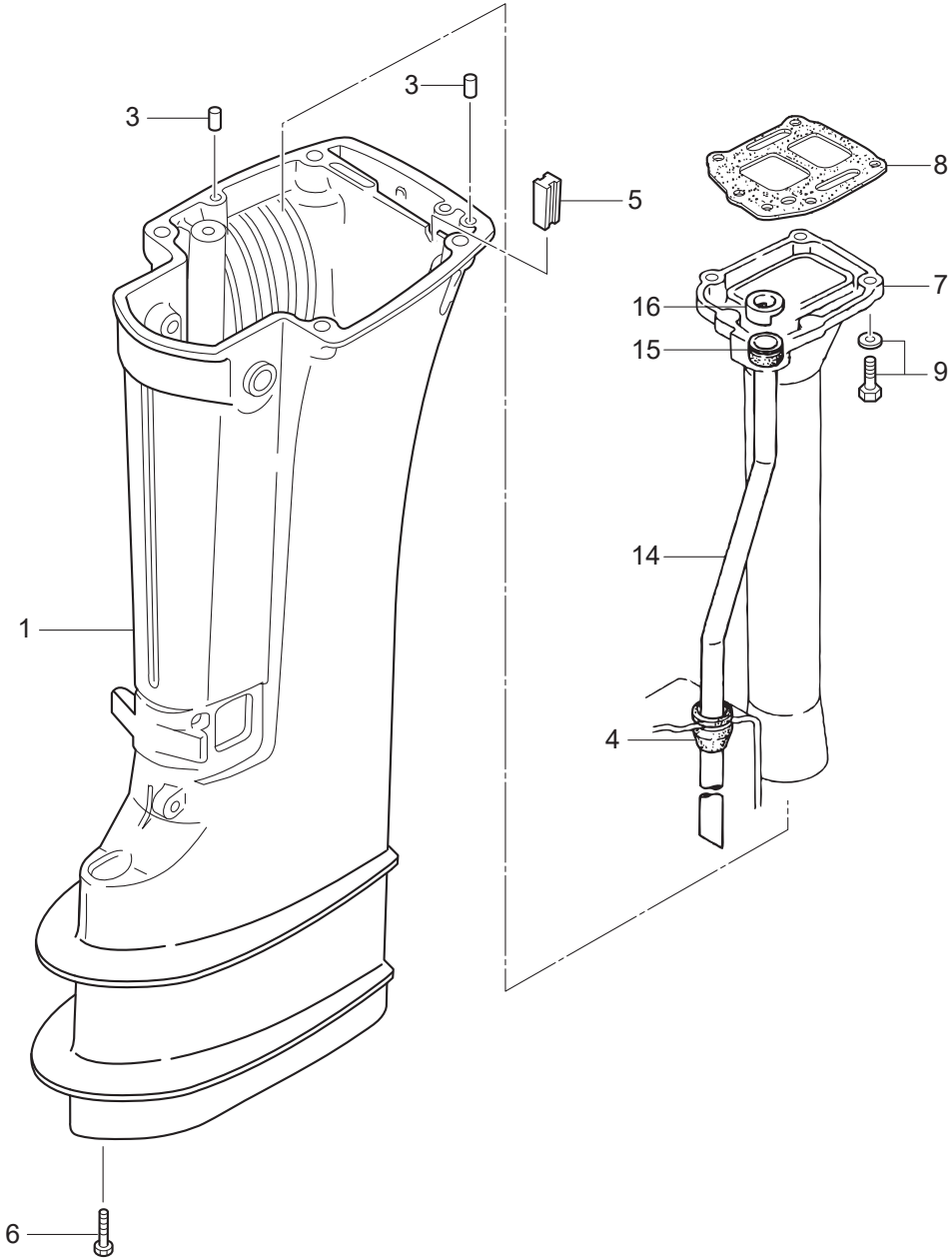
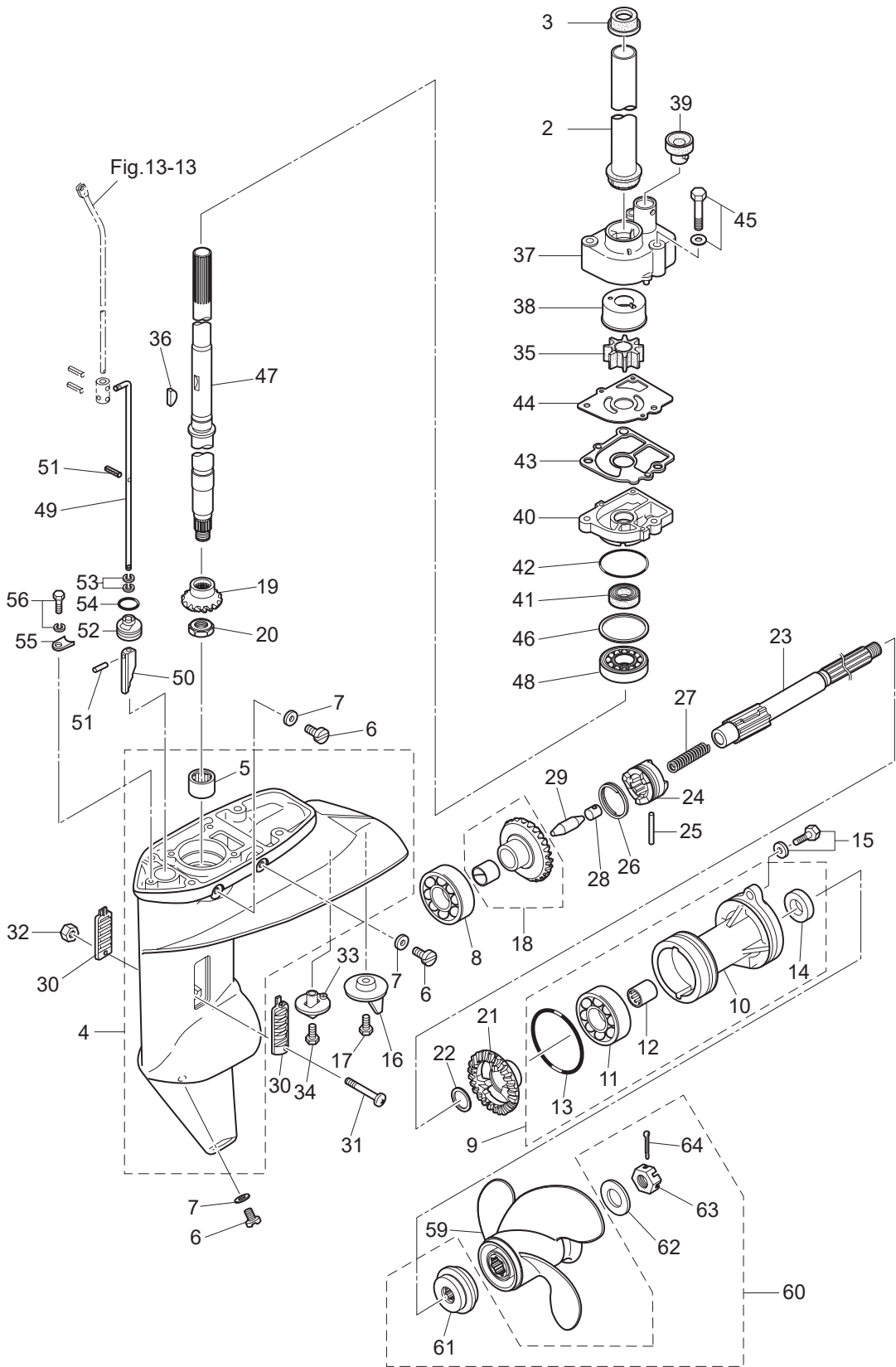

Fig. 9

GEAR CASE
ギヤケース



Ref.No. 見出番号	Part No. 部品番号	Description 部品名	Q'ty/個数			Remarks 備考
			M9.9D2	M15D2	M18E2	
9-2	350-64322-0	GIRD PIPE ガードパイプドライブシャフト	1	1	1	
9-3	350-64326-1	GROMMET 26.1-11.5 グロメット アッパドライブシャフト	1	1	1	
9-4	3V9Q60000-1	GEAR CASE ASSY ギヤケースアッセン	1	1	1	
9-5	350-60211-0	* ROLLER BEARING 16-24-20 * ローラーベアリング 16-24-20	1	1	1	
9-6	332-60005-2	PLUG 8-8 プラグ 8-8	3	3	3	
9-7	332-60006-1	GASKET 8.1-15-1 ガスケット	3	3	3	
9-8	9601-0-6205	BALL BEARING 6205 ボールベアリング 6205	1	1	1	
9-9	398Q60100-2	PROPELLER SHAFT HOUSING ASSY プロペラシャフトハウジングアッセン	1	1	1	
9-10	3BKQ60101-2	* PROPELLER SHAFT HOUSING * プロペラシャフトハウジング	1	1	1	
9-11	9601-0-6205	* BALL BEARING 6205 * ボールベアリング 6205	1	1	1	
9-12	362-60211-0	* ROLLER BEARING 17-24-20 * ローラーベアリング 17-24-20	1	1	1	
9-13	121-32071-0	* O-RING 2.4-59.6 * Oリング 2.4-59.6	1	1	1	
9-14	346-65013-0	* OIL SEAL 17-30-9 * オイルシール 17-30-9	1	1	1	
9-15	3BJ-60108-0	BOLT フレートボルト	2	2	2	
9-16	3V1-60217-0	TRIM TAB トリムタブ	1	1	1	
9-17	910103-5620	BOLT ボルト	1	1	1	
9-18	350-64010-2	BEVEL GEAR ASSY (A) ベベルギヤアッセン (A)	1	1	1	
9-19	350-64020-1	BEVEL GEAR B ベベルギア B	1	1	1	
9-20	346-64027-1	NUT ナット ベベルギヤ B	1	1	1	
9-21	362-64030-1	BEVEL GEAR C ベベルギア C	1	1	1	
9-22	350-64032-0	WASHER 17.1-22-1.5 ワッシャー 17.1-22-1.5	1	1	1	
9-23	362-64211-3	PROPELLER SHAFT プロペラシャフト	1	1	1	
9-24	362-64215-0	CLUTCH クラッチ	1	1	1	
9-25	350-64218-0	PIN φ5-30 ピン クラッチ φ5-30	1	1	1	
9-26	350-64219-0	SNAP スナップ クラッチピン	1	1	1	
9-27	332-64221-0	SPRING スプリング クラッチ	1	1	1	
9-28	350-64222-1	SPRING RETAINER スプリングリテーナ クラッチ	1	1	1	
9-29	350-64223-1	PUSH ROD プッシュロッド クラッチ	1	1	1	
9-30	362-60206-1	WATER STRAINER ウォーターストレーナ	2	2	2	

Ref.No. 見出番号	Part No. 部品番号	Description 部品名	Q'ty/個数			Remarks 備考
			M9.9D2	M15D2	M18E2	
9-31	921503-0430	SCREW スクリュ	1	1	1	
9-32	930403-0400	NYLON NUT 4-P0.7 ナイロンナット 4-P0.7	1	1	1	
9-33	369-60206-0	WATER STRAINER ウォーターストレーナ サブ	1	1	1	
9-34	921803-0620	SCREW スクリュ	1	1	1	
9-35	1 334-65021-0	WATER PUMP IMPELLER ウォーターポンプインペラ	1	1	1	
9-36	3RS-65022-1	KEY キー	1	1	1	
9-37	350-65016-1	PUMP CASE (UPPER) ポンプケース (アッパ)	1	1	1	
9-38	350-65011-1	PUMP CASE LINER ポンプケースライナ	1	1	1	
9-39	350-65014-0	WATER PIPE SEAL (LOWER) ウォーターパイプシール (ロフ)	1	1	1	
9-40	1 3BJ-65017-0	PUMP CASE (LOWER) ポンプケース (ロフ)	1	1	1	
9-41	332-60223-0	OIL SEAL 13.8-26-9.5 オイルシール 13.8-26-9.5	1	1	1	
9-42	336-62415-0	O-RING 3.5-36 オリング 3.5-36	1	1	1	
9-43	3FS-65029-0	GUIDE PLATE GASKET ガイドプレートガスケット	1	1	1	
9-44	350-65025-0	WATER PUMP GUIDE PLATE ウォーターポンプガイドプレート	1	1	1	
9-45	9101E3-5652	BOLT ボルト	3	3	3	
9-46	1 346-64081-0	SHIM 35-41.9-0.1 シム 35-41.9-0.1	A	A	A	
9-46	2 346-64082-0	SHIM 35-41.9-0.15 シム 35-41.9-0.15	A	A	A	
9-46	3 346-64083-0	SHIM 35-41.9-0.3 シム 35-41.9-0.3	A	A	A	
9-46	4 346-64084-0	SHIM 35-41.9-0.5 シム 35-41.9-0.5	A	A	A	
9-47	1 350-64301-0	DRIVE SHAFT (S) ドライブシャフト (S)	1	1	1	for Transom "S"
9-47	2 350-64302-0	DRIVE SHAFT (L) ドライブシャフト (L)	1	1	1	for Transom "L"
9-48	9601-0-6302	BALL BEARING 6302 ボールベアリング 6302	1	1	1	
9-49	1 398-66012-0	CAM ROD (S) カムロッド (S)	1	1	1	for Transom "S"
9-49	2 398-66013-0	CAM ROD (L) カムロッド (L)	1	1	1	for Transom "L"
9-50	3C8-66011-0	CLUTCH CAM クラッチカム	1	1	1	
9-51	951407-0312	SPRING PIN 3-12 スプリングピン 3-12	2	2	2	
9-52	398-66031-0	CAM ROD BUSHING カムロッドブッシング	1	1	1	
9-53	332-66021-0	O-RING 2.4-5.8 オリング 2.4-5.8	2	2	2	
9-54	336-62415-0	O-RING 3.5-36 オリング 3.5-36	1	1	1	

Fig. 9

GEAR CASE
ギヤケース

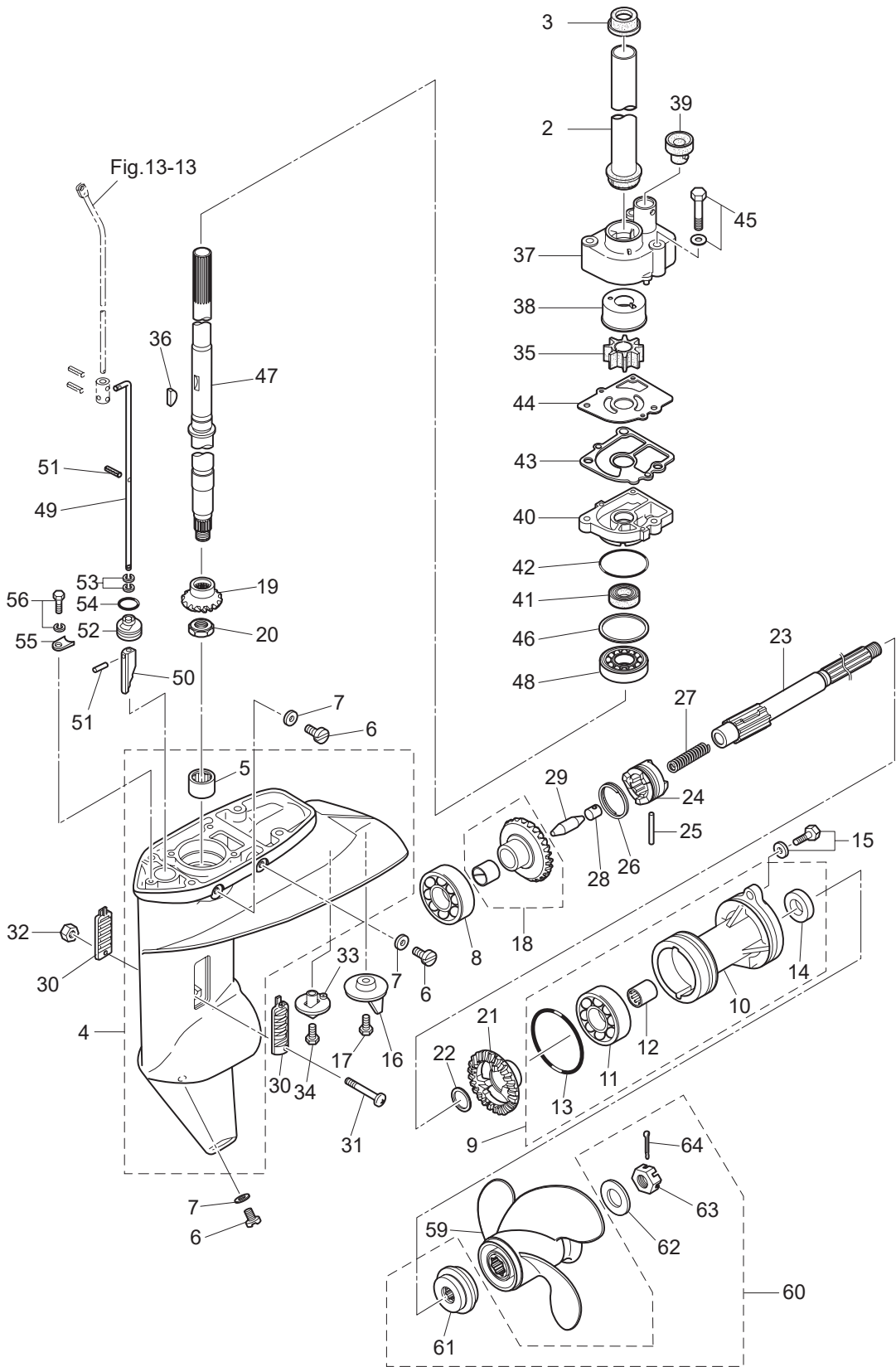
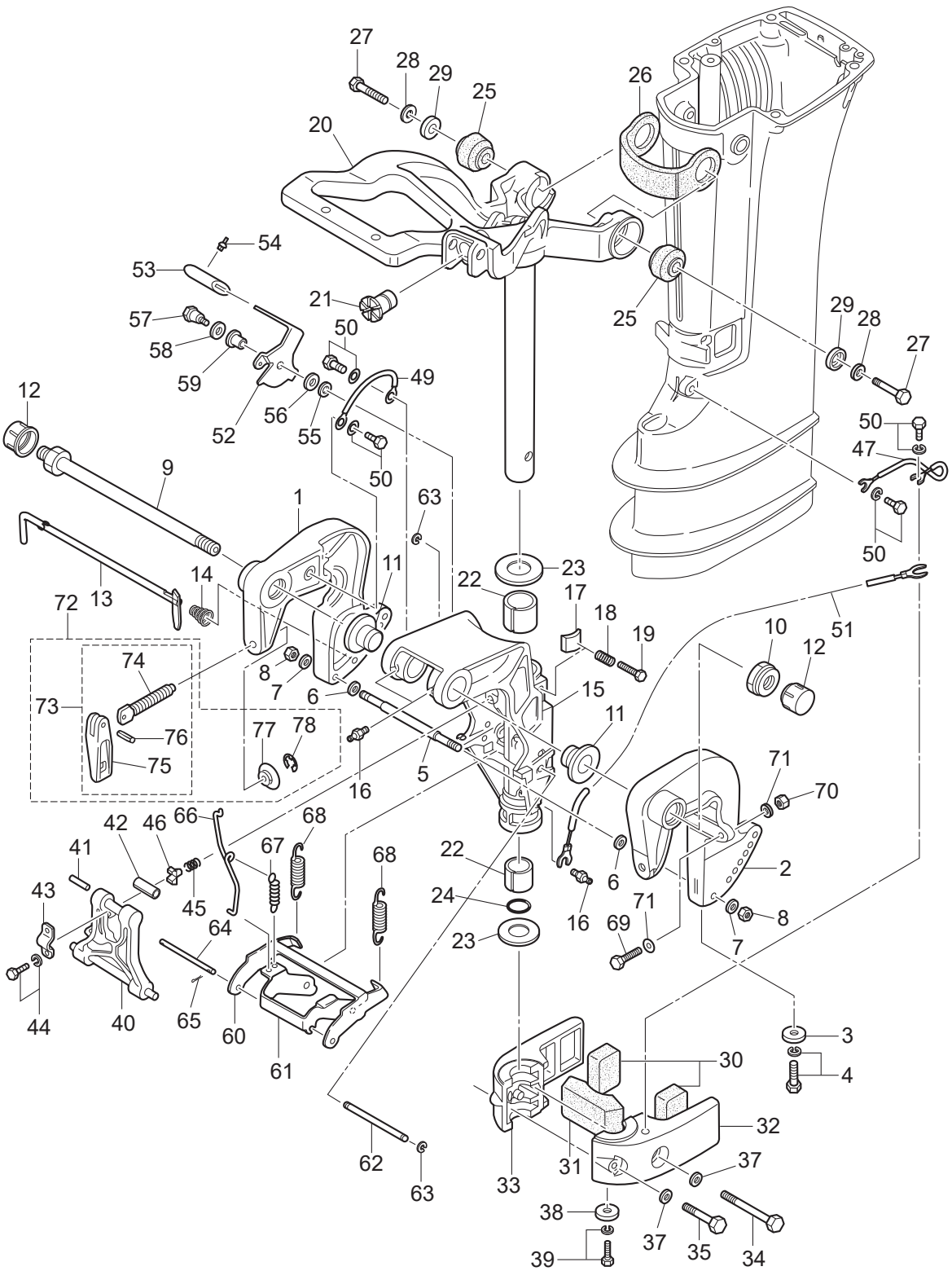

Fig. 10

BRACKET
ブラケット



Ref.No. 見出番号	Part No. 部品番号	Description 部品名	Q'ty/個数			Remarks 備考
			M9.9D2	M15D2	M18E2	
10-1	3V6Q62112-2	CLAMP BRACKET (R) クランプブラケット (R)	1	1	1	Starboard Side
10-2	3V6Q62113-1	CLAMP BRACKET (L) クランプブラケット (L)	1	1	1	Port Side
10-3	338-60218-2	ANODE アノード	1	1	1	
10-4	910103-5620	BOLT ボルト	1	1	1	
10-5	3V6-62117-0	DISTANCE PIECE ディスタンスピース	1	1	1	
10-6	9401E3-0600	WASHER ワッシャ	2	2	2	
10-7	9401E3-0600	WASHER ワッシャ	2	2	2	
10-8	930103-0600	NUT ナット	2	2	2	
10-9	3AC-62191-0	SWIVEL BRACKET SHAFT ASSY スイベルブラケットシャフトアッセン	1	1	1	Bracket Bolt
10-10	346-62124-1	NYLON NUT 7/8-14 ナイロンナット 7/8-14	1	1	1	
10-11	349-62126-0	BUSHING ブッシング	2	2	2	
10-12	346-62127-0	CAP NUT キャップナット ブラケットホルト	2	2	2	
10-13	350-62121-2	THRUST ROD スラストロッド	1	1	1	
10-14	369-62122-2	THRUST ROD SPRING スラストロッドスプリング	1	1	1	
10-15	3G2Q62310-1	SWIVEL BRACKET スイベルブラケット	1	1	1	
10-16	344-67177-1	GREASE FITTING グリスフィッティング	3	3	3	
10-17	345-62441-0	FRICTION PIECE フリクションピース	1	1	1	
10-18	346-62421-1	FRICTION SPRING フリクションスプリング	1	1	1	
10-19	9101E3-0830	BOLT ボルト	1	1	1	
10-20	1 350Q62010-3	STEERING SHAFT ASSY ステアリングシャフトアッセン	1	1	1	
10-21	350-63064-1	UNIVERSAL PINION ユニバーサルピニオン	1	1	1	for MF/EF Type
10-22	350-62417-0	BUSHING 24-30-30 ブッシング 24-30-30	2	2	2	
10-23	350-62423-0	THRUST PLATE (UPPER) スラストプレート (アッパ)	2	2	2	
10-24	350-62415-0	O-RING 3.5-22 Oリング 3.5-22	1	1	1	
10-25	350-61301-1	RUBBER MOUNT (UPPER) ラバーマウント (アッパ)	2	2	2	
10-26	350-61337-0	DAMPER (UPPER) ダンパ (アッパ)	1	1	1	
10-27	398-61307-0	BOLT 10-45 ボルト 10-45	2	2	2	
10-28	940103-1000	WASHER ワッシャ	2	2	2	
10-29	398-61308-2	WASHER 10.5-27-1.2 ワッシャ マウントラバーアッパ	2	2	2	

Ref.No. 見出番号	Part No. 部品番号	Description 部品名	Q'ty/個数			Remarks 備考
			M9,9D2	M15D2	M18E2	
10-30	350-61302-0	RUBBER MOUNT (LOWER) ラバーマウント (ロワ)	2	2	2	
10-31	350-61336-0	DAMPER (LOWER) ダンパ (ロワ)	1	1	1	
10-32	350Q61402-2	MOUNT BRACKET (L) マウントブラケット (L)	1	1	1	Port Side
10-33	1 3M3Q61401-0	MOUNT BRACKET (R) マウントブラケット (R)	1	1	1	Starboard Side
10-34	3M3-61343-0	BOLT M8-80 ボルト	1	1	1	
10-35	3M4-61343-0	BOLT M8-50 ボルト	1	1	1	
10-37	3P0-66233-0	WASHER 8.1-16-1.5 ワッシャ 8.1-16-1.5	2	2	2	
10-38	338-60218-2	ANODE アノード	1	1	1	
10-39	910103-5620	BOLT ボルト	1	1	1	
10-40	3G2Q62993-1	TILT STOPPER チルトストッパ	1	1	1	
10-41	951403-0540	SPRING PIN スプリングピン	1	1	1	
10-42	350-62437-0	BUSHING 8.2-10-26.5 ブッシング 8.2-10-26.5	1	1	1	
10-43	350-62439-1	SETTING PLATE セッティングプレート	1	1	1	
10-44	9101E3-5818	BOLT ボルト	2	2	2	
10-45	3C8-62421-1	FRICTION SPRING フリクションスプリング	1	1	1	
10-46	346-62438-0	SETTING PIECE セッティングピース チルトストッパ	1	1	1	
10-47	398-62396-1	GROUND L=130 グラウンド (アースワイヤ) L=130	1	1	1	Drive Shaft Housing-Mount Bracket(L)
10-49	398-62396-1	GROUND L=130 グラウンド (アースワイヤ) L=130	1	1	1	Clamp Bracket-Swivel Bracket
10-50	910103-5612	BOLT ボルト	4	4	4	
10-51	3A3-62396-1	GROUND L=110 グラウンド (アースワイヤ) L=110	1	1	1	Swivel Bracket-Mount Bracket(L)
10-52	3G2-66311-1	REVERSE LOCK LEVER リバースロックレバー	1	1	1	
10-53	3AL-66333-0	REVERSE LOCK LEVER GRIP リバースロックレバーグリップ	1	1	1	
10-54	346-66334-0	STOPPER ストッパ リバースロックレバーグリップ	1	1	1	
10-55	3R0-66308-0	WASHER 6-16-1.5 ワッシャ 6-16-1.5	1	1	1	
10-56	3AA-83719-0	WASHER 8.5-18-1.6 ワッシャ 8.5-18-1.6	1	1	1	
10-57	3AL-05254-0	SHOULDER BOLT 6-8 ショルダボルト 6-8	1	1	1	
10-58	940103-0800	WASHER ワッシャ	1	1	1	
10-59	3AL-05212-0	BUSHING 8.1-20 ブッシング 8.1-20	1	1	1	
10-60	3G2-66351-0	REVERSE LOCK (R) リバースロック (R)	1	1	1	

Fig. 10

BRACKET
ブラケット

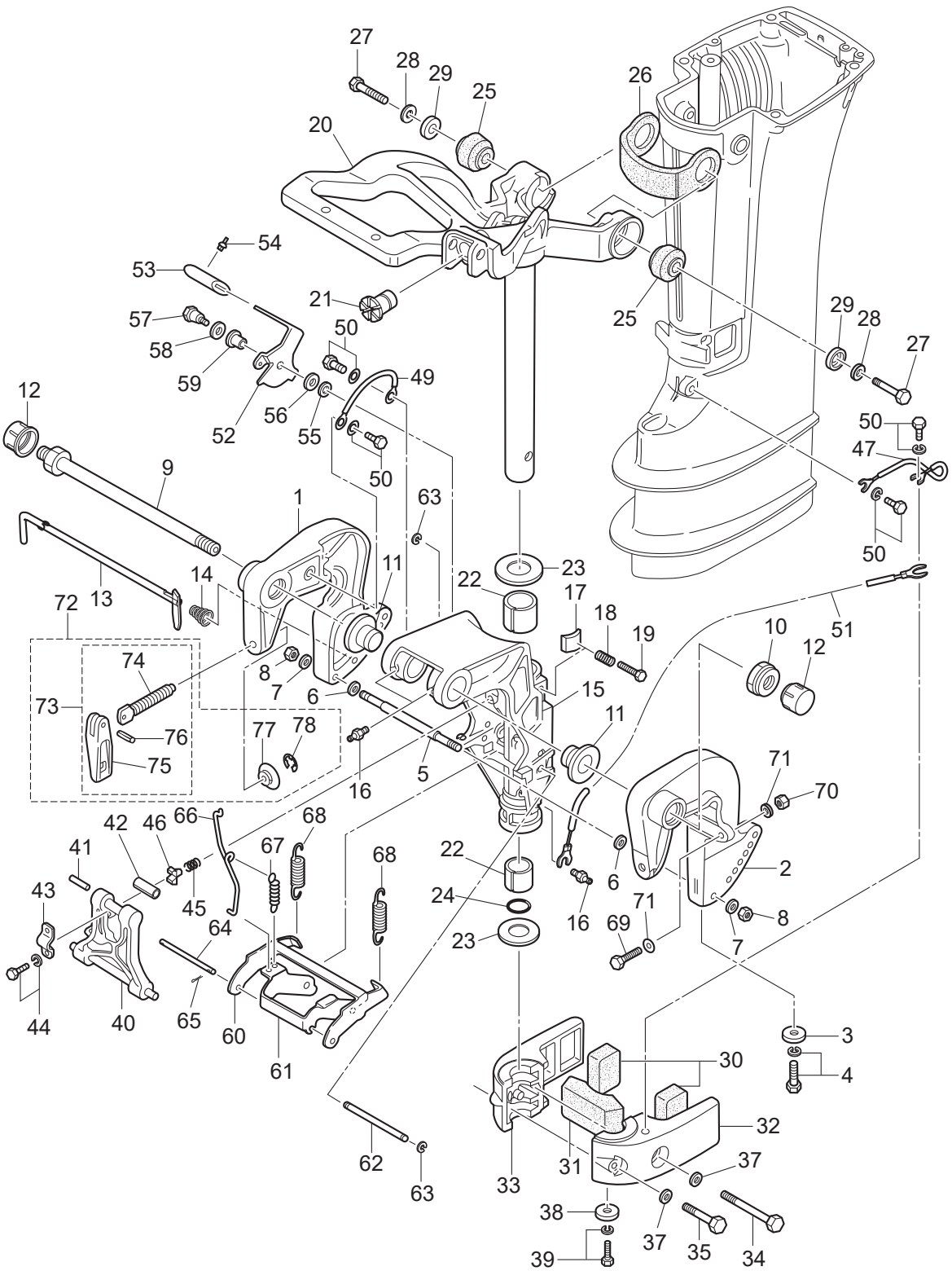
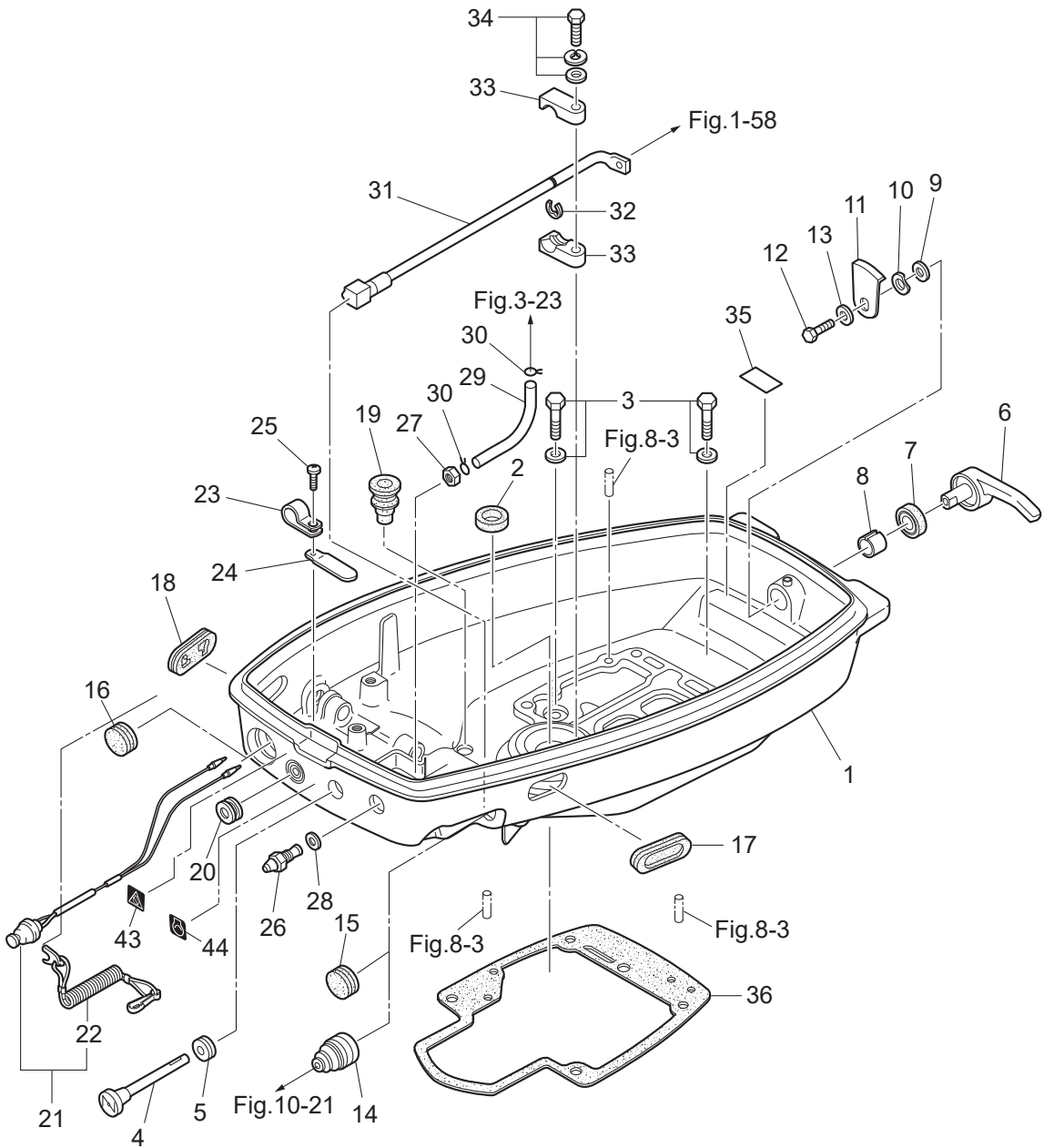

Fig. 12

BOTTOM COWL
ボトムカウル



Ref.No. 見出番号	Part No. 部品番号	Description 部品名	Q'ty/個数			Remarks 備考
			M9.9D2	M15D2	M18E2	
12-1	1	3M3Q67100-0 BOTTOM COWL ボトムカウル	1	1	1	
12-2		350-01215-1 OIL SEAL 12.8-25-7 オイルシール 12.8-25-7	1	1	1	
12-3		3M4-60108-0 PRE-COATED BOLT 6-20 プレコートボルト	2	2	2	
12-4		3G2-67151-2 CHOKE ROD チョークロッド	1	1	1	
12-5		350-67104-0 CHOKE ROD BUSHING チョークロッドブッシング	1	1	1	
12-6		338Q67141-0 HOOK LEVER フックレバー	1	1	1	
12-7		338-67147-0 SEAL RING 13.8-22-3.7 シールリング 13.8-22-3.7	1	1	1	
12-8		350-67105-0 HOOK LEVER BUSHING 14-16.5-17.7 フックレバーブッシング 14-16.5-17.7	1	1	1	
12-9		3C8-67146-0 WASHER 14-22-1 ワッシャ 14-22-1	1	1	1	
12-10		941403-1400 WAVE WASHER d=14 ウェーブワッシャ d=14	1	1	1	
12-11		345-67142-1 COVER HOOK カバーフック	1	1	1	
12-12		910103-0612 BOLT ボルト	1	1	1	
12-13		3C8-66308-0 WASHER 6-16-1.5 ワッシャ 6-16-1.5	1	1	1	
12-14		345-66226-0 GROMMET 17-3 グロメット 17-3	1	1	1	Throttle Shaft for MF/EF Type
12-15		345-67117-0 GROMMET 17-2.7 グロメット 17-2.7			1	Throttle Shaft for EP Type
12-16		345-67117-0 GROMMET 17-2.7 グロメット 17-2.7			1	Stop Switch for EP Type
12-17		346-67165-0 GROMMET 68-20-2.8 グロメット B ボトムカウル	1	1	1	
12-18		353-67162-0 GROMMET 41-14-3 グロメット ハッチリコッド	1	1	1	
12-19		3M2-66226-0 GROMMET 17-3 グロメット シフトロッド 17-3	1	1	1	
12-20		345-76023-0 GROMMET 22-2.5 グロメット 22-2.5			1	Cord Assy for EP Type
12-21		398-06830-0 STOP SWITCH ASSY ストップスイッチアッシー	1	1	1	for MF/EF Type
12-22		353-06821-0 * STOP SWITCH LANYARD ASSY * ストップスイッチランヤードアッシー	1	1	1	
12-23	1	336-06973-0 CLAMP 6-9.5L クランプ 6-9.5L	1	1	1	for MF Type
12-23	2	3PR-06972-0 CLAMP 6.5-47.5P クランプ 6.5-47.5P			1	for EP Type
12-24		398-06972-1 CLAMP 6.5-67P クランプ			2	for EF/EP Type
12-25		921503-5612 SCREW スクリュー	1	1	1	
12-26		3B2-70260-1 FUEL CONNECTOR (MALE) フュエルコネクタ (エンジンメール)	1	1	1	
12-27		332-70261-0 NUT 10-P1.25 ナット 10-P1.25	1	1	1	
12-28		336-70112-0 GASKET 10.2-16-0.5 ガスケット 10.2-16-0.5	1	1	1	

Fig. 12

BOTTOM COWL
ボトムカウル

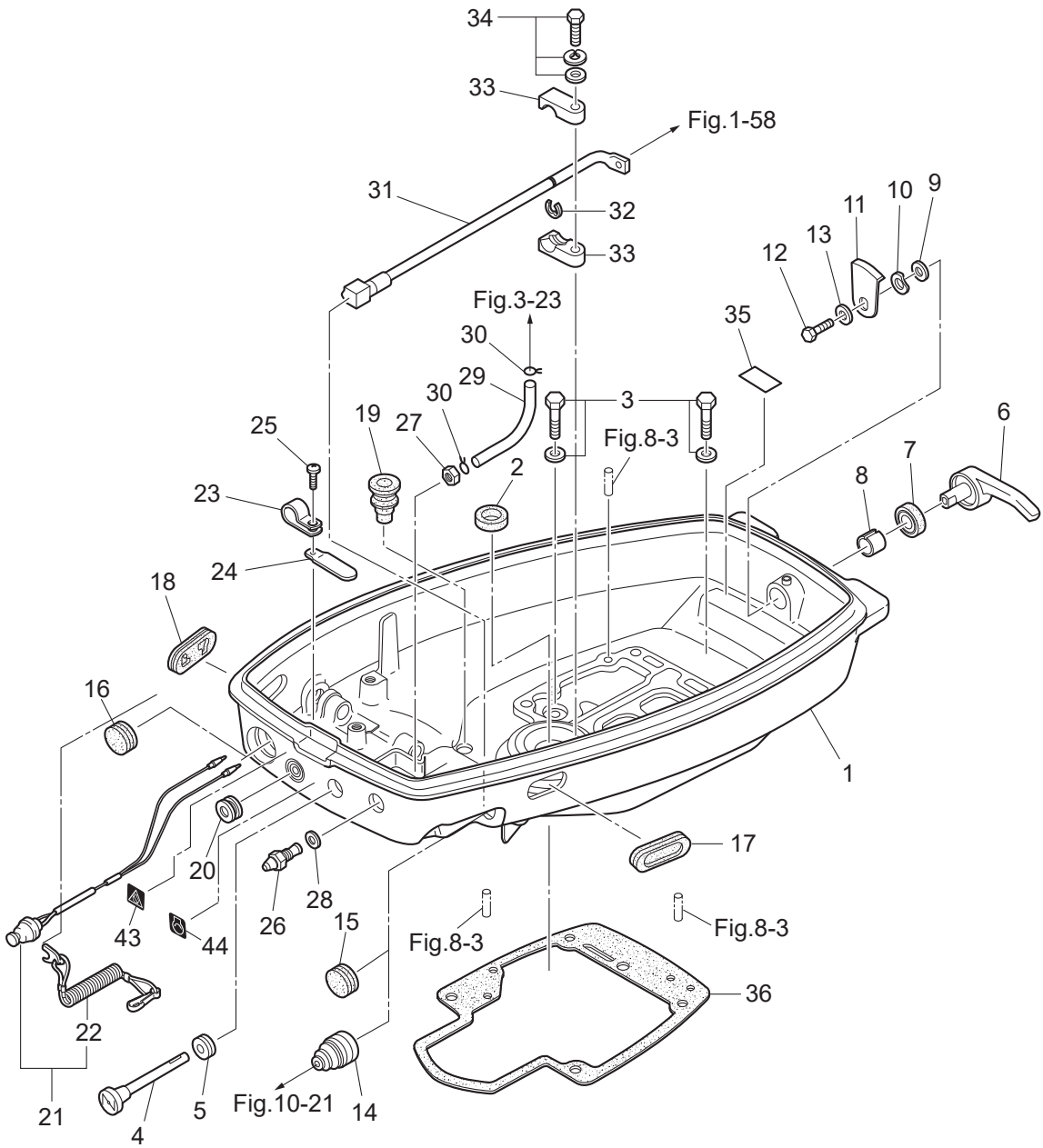

Fig. 13

SHIFT
シフト

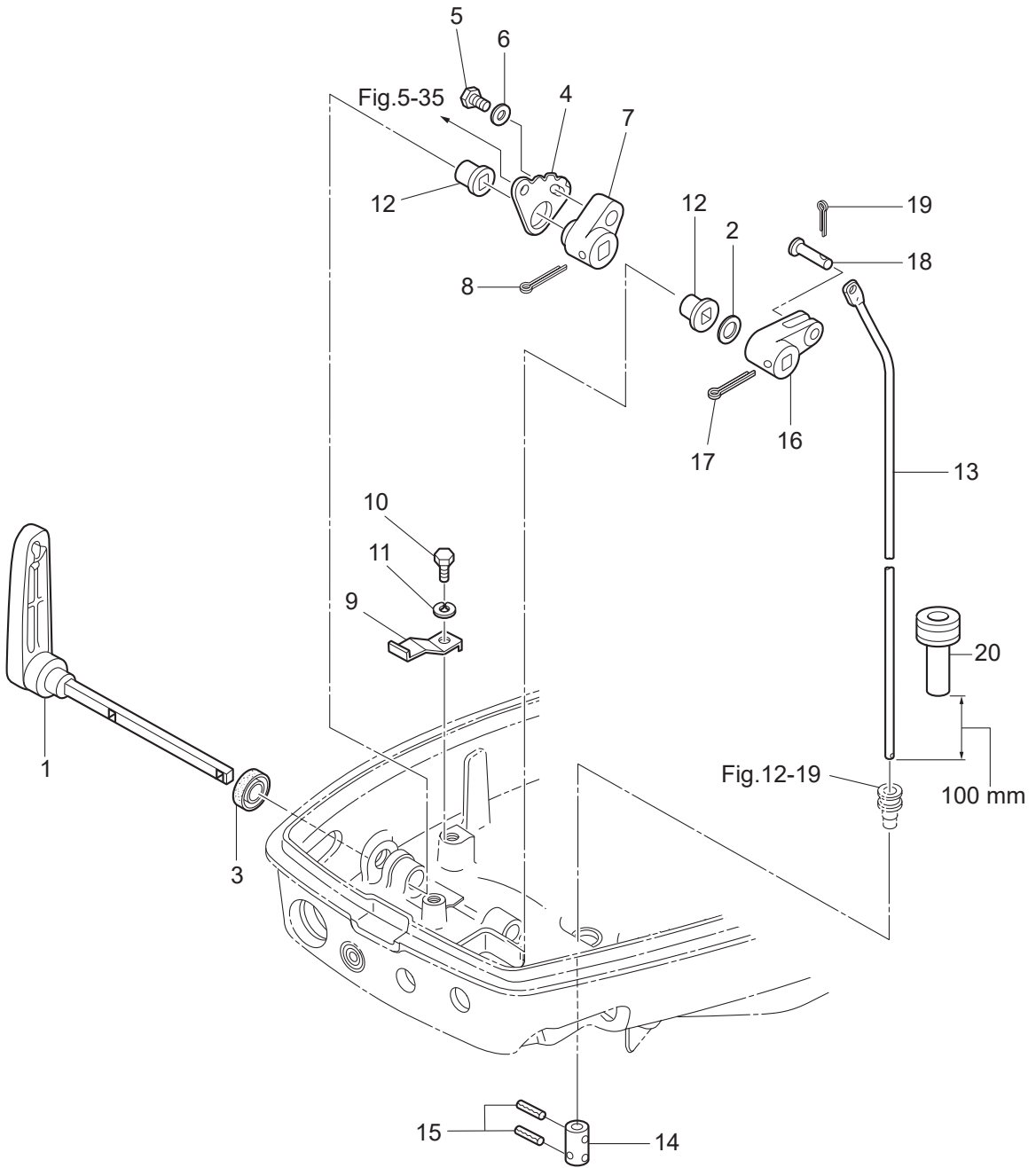
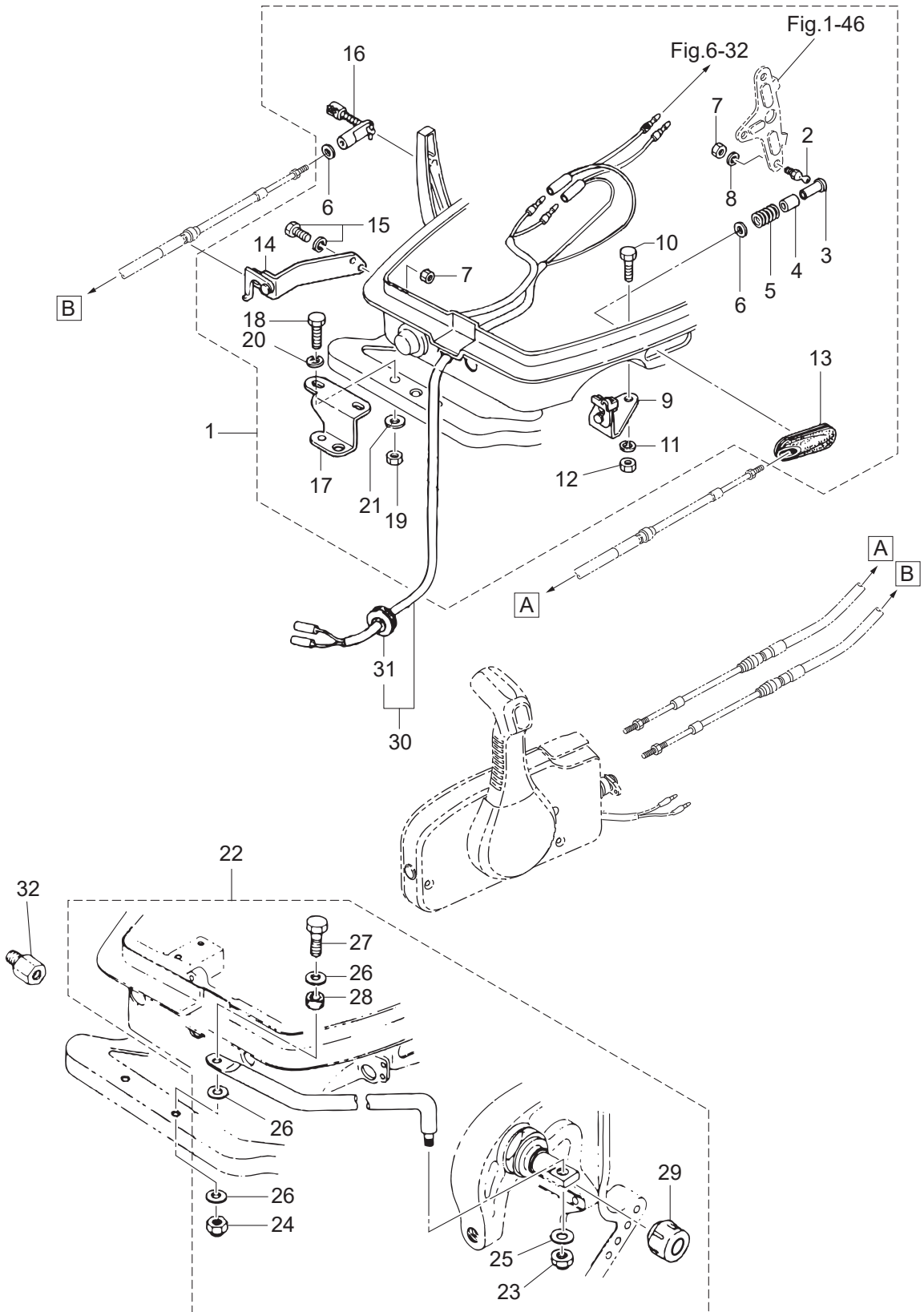

Fig. 14

REMOTE CONTROL PARTS
リモートコントロールパーツ



Ref.No. 見出番号	Part No. 部品番号	Description 部品名	Q'ty/個数			Remarks 備考
			M9.9D2	M15D2	M18E2	
14-1	398-83880-1	REMOTE CONTROL FITTING ASSY リモートコントロールフイッティングアッソ			1	for EP Type
14-2	345-83721-0	* BALL JOINT * ボールジョイント			1	
14-3	3A1-83722-0	* BALL JOINT HOLDER * ボールジョイントホルダ			1	
14-4	332-83723-0	* HOLDER CAP * ホルダキャップ			1	
14-5	332-83724-0	* SPRING * スプリング ボールジョイント			1	
14-6	332-83725-0	* WASHER 5.5-14-1.2 * ワッシャ 5.5-14-1.2			2	
14-7	930103-0600	* NUT * ナット			3	Clutch Cable Stay Advancer Arm
14-8	941303-0600	* SPRING WASHER * スプリングワッシャ			1	
14-9	350-83820-0	* CABLE CLIP ASSY * ケーブルクリップアッソ			1	
14-10	910403-0518	* BOLT * ボルト			2	
14-11	941303-0500	* SPRING WASHER * スプリングワッシャ			2	
14-12	930103-0500	* NUT * ナット			2	
14-13	346-83732-0	* GROMMET 68-20-3 * グロメット スロットルケーブル			1	
14-14	350-83870-0	* CLUTCH CABLE STAY ASSY * クラッチケーブルステーアッソ			1	
14-15	910103-6616	* BOLT * ボルト			2	
14-16	3A1-83710-1	* CABLE JOINT ASSY * ケーブルジョイントアッソ			1	
14-17	346-84830-1	* STEERING HOOK * ステアリングフック			1	
14-18	910103-0830	* BOLT * ボルト			2	
14-19	930103-0800	* NUT * ナット			2	
14-20	941303-0800	* SPRING WASHER * スプリングワッシャ			2	
14-21	940103-0800	* WASHER * ワッシャ			2	
14-22	3G2-84905-0	DRAG LINK ASSY ドラッグリンクアッソ G			1	for EP Type
14-23	353-84918-0	* NYLON NUT 3/8-24UNF * ナイロンナット 3/8-24UNF			1	
14-24	930403-0800	* NYLON NUT 8-P1.25 * ナイロンナット 8-P1.25			1	
14-25	353-84916-0	* WASHER 9.6-18-2 * ワッシャ 9.6-18-2			1	
14-26	940103-0800	* WASHER * ワッシャ			3	
14-27	910103-0840	* BOLT * ボルト			1	
14-28	3G2-84914-0	* COLLAR 8.1-10.5-6.5 * ガー 8.1-10.5-6.5			1	
14-29	3F3-84908-0	* SEAL RING * シールリング ドラッグリンク			1	

Fig. 14

REMOTE CONTROL PARTS
リモートコントロールパーツ

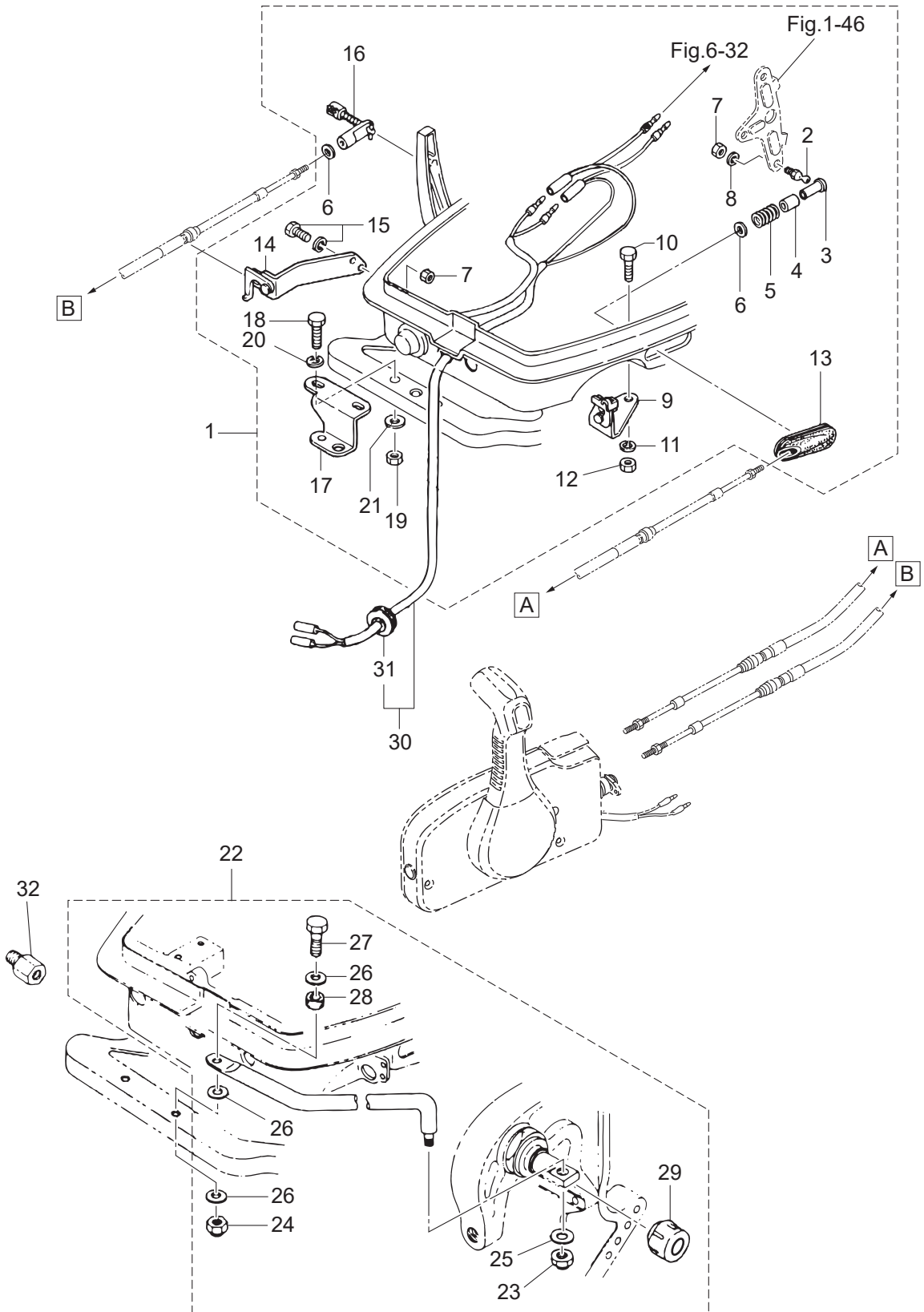

Fig. 16

FUEL TANK
フュエルタンク

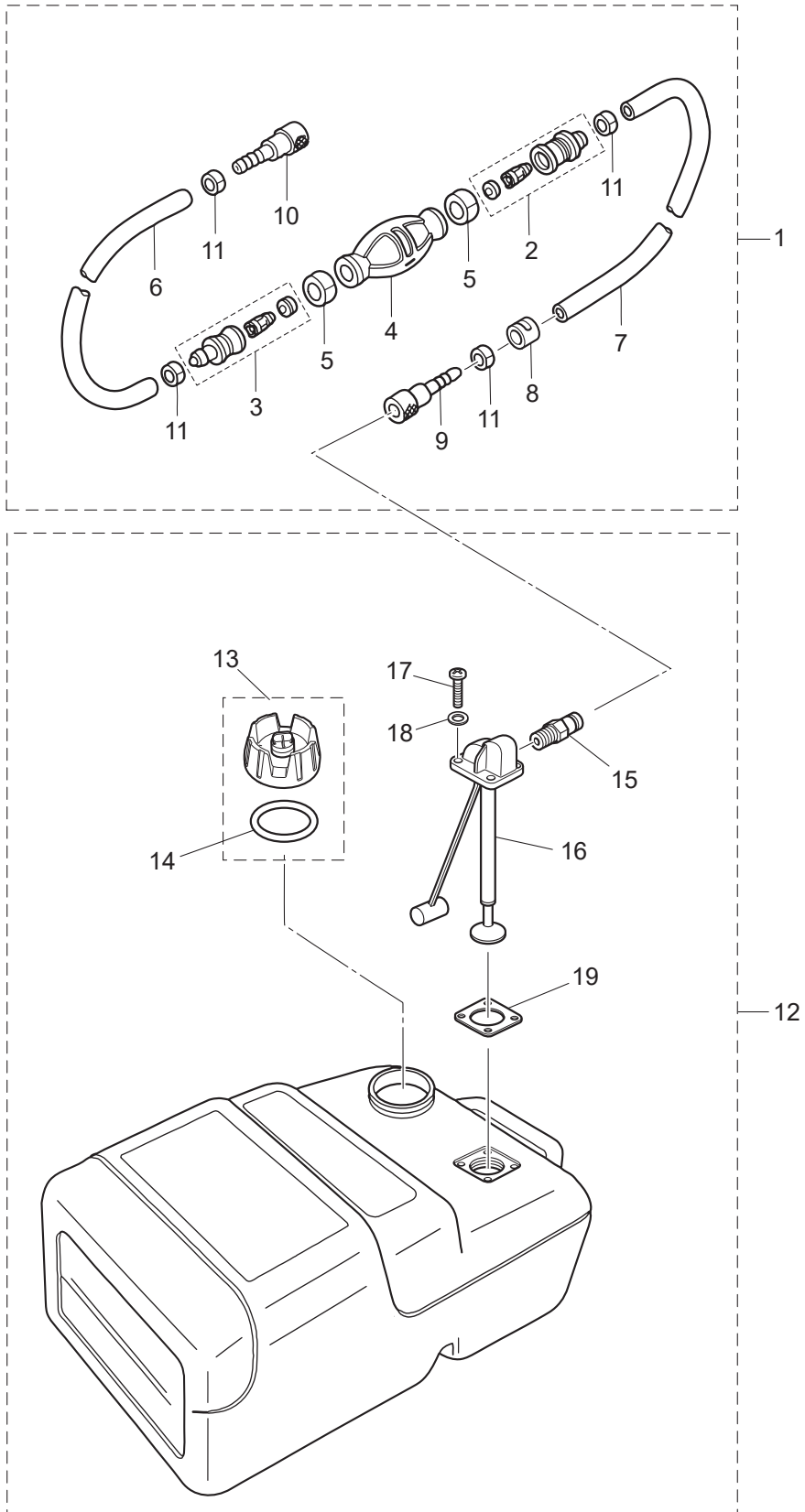
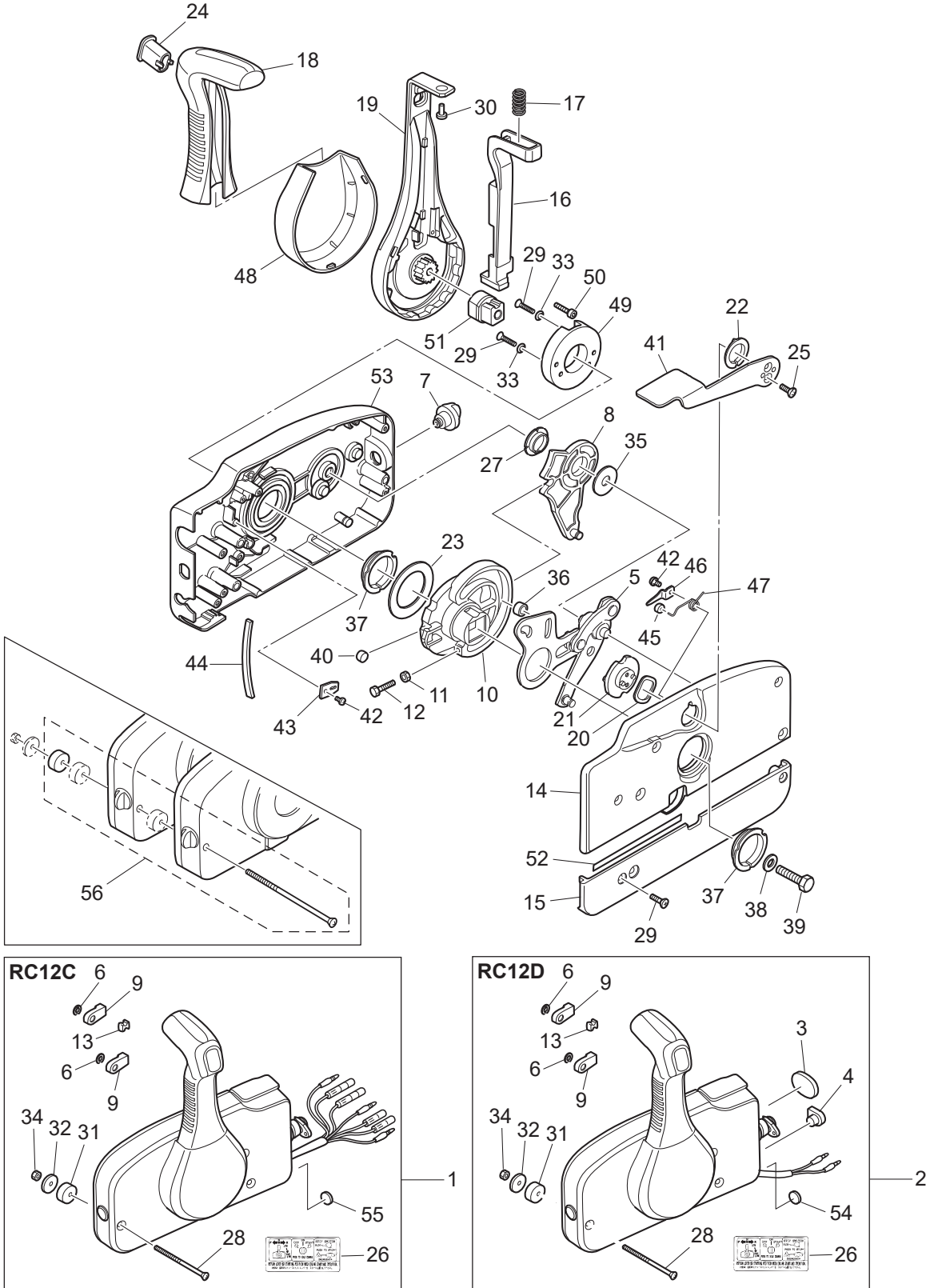

Fig. 17

COMPONENT PARTS OF REMOTE CONTROL
リモコンボックス構成部品



Ref.No. 見出番号	Part No. 部品番号	Description 部品名	Q'ty/個数			Remarks 備考
			M9.9D2	M15D2	M18E2	
17-1	3U2B84350-1	REMOTE CONTROL HEAD ASSY リモートコントロールヘッドアッセン (RC12C)			1	for EP Type
17-2	3U2B84360-1	REMOTE CONTROL HEAD ASSY (RC12D) リモートコントロールヘッドアッセン (RC12D)	1	1	1	OPT
17-3	3U2-84416-0	* GROMMET * グロメット	1	1	1	RC12D
17-4	353-84321-0	* GROMMET * グロメット	1	1	1	RC12D
17-5	3A3-84365-1	* THROTTLE ARM * スロットルアーム	1	1	1	
17-6	945303-0600	* E-RING d=6 * Eリング d=6	2	2	2	
17-7	3U2-84414-0	* GROMMET * グロメット	1	1	1	
17-8	3A3-84381-0	* SHIFT GEAR ASSY * シフトギヤアッセン	1	1	1	
17-9	3A3-83314-2	* CABLE TERMINAL * ケーブルターミナル	2	2	2	
17-10	3A3-84364-2	* DRIVE GEAR * ドライブギヤ	1	1	1	
17-11	930103-0500	* NUT * ナット	1	1	1	
17-12	910103-0525	* BOLT * ボルト	1	1	1	
17-13	3A3-84376-0	* GROMMET * グロメット	1	1	1	
17-14	3U2B84441-0	* REAR HOUSING * リヤハウジング	1	1	1	
17-15	3U2B84366-0	* REAR PANEL * リヤパネル	1	1	1	
17-16	3U2-84401-0	* NEUTRAL LOCK ARM * ニュートラルロックアーム	1	1	1	
17-17	3A3-84403-0	* NEUTRAL LOCK SPRING * ニュートラルロックスプリング	1	1	1	
17-18	3U2-84404-0	* GRIP * グリップ	1	1	1	
17-19	3U2-84343-0	* CONTROL LEVER * コントロールレバー	1	1	1	
17-20	3A3-84368-0	* WAVE WASHER * ウェーブワッシャ	1	1	1	
17-21	3A3-84391-0	* FREE THROTTLE DRUM * フリースロットルドラム	1	1	1	
17-22	3A3-84435-0	* BUSHING * ブッシング D	1	1	1	
17-23	3A3-84422-0	* THRUST PLATE * スラストプレート	1	1	1	
17-24	3U2-84452-0	* TILT SWITCH PLUG * チルトスイッチプラグ	1	1	1	
17-25	921603-0512	* SCREW * スクリュー	2	2	2	
17-26	3U2-84339-0	* INSTRUCTION DECAL * インストラクションデカール	1	1	1	
17-27	3A3-84432-0	* BUSHING * ブッシング B	1	1	1	
17-28	3U2-84375-0	* SCREW * スクリュー	3	3	3	
17-29	3VK-84375-0	* SCREW * スクリュー	7	7	7	

Fig. 17

COMPONENT PARTS OF REMOTE CONTROL
リモコンボックス構成部品

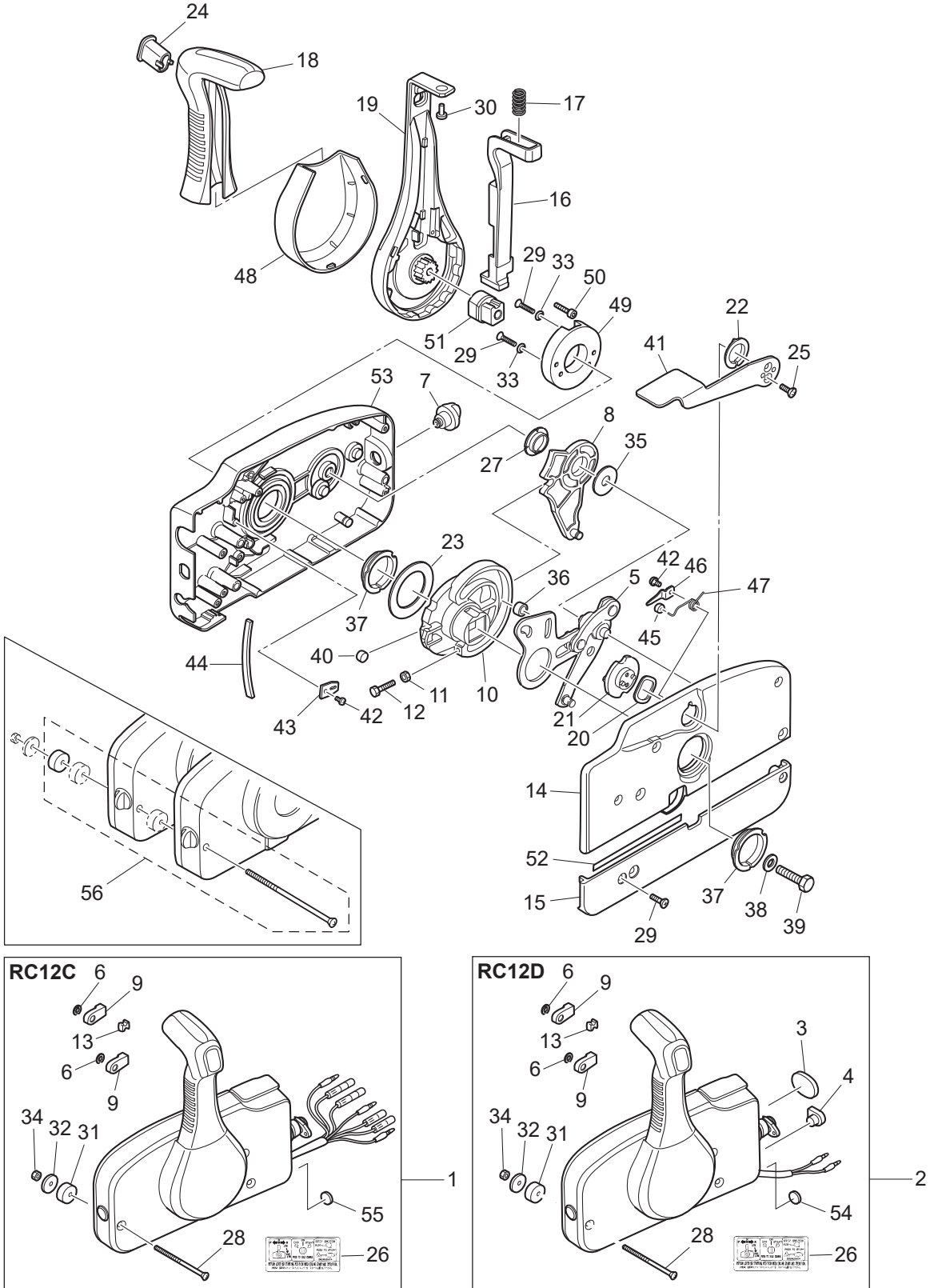

Ref.No. 見出番号	Part No. 部品番号	Description 部品名	Q'ty/個数			Remarks 備考
			M9,9D2	M15D2	M18E2	
17-30	3VL-84375-0	* SCREW * スクリュ	1	1	1	
17-31	3A3-84374-0	* SPACER * スペース	3	3	3	
17-32	353-84371-0	* WASHER * ワッシャ リモコンボックス	3	3	3	
17-33	3U2-84371-0	* WASHER * ワッシャ	2	2	2	
17-34	930103-0600	* NUT * ナット	3	3	3	
17-35	3A3-84383-0	* WASHER * ワッシャ	1	1	1	
17-36	3A3-84421-0	* ROLLER * ローラ	1	1	1	
17-37	3U2-84431-0	* BUSHING * ブッシング	2	2	2	
17-38	940103-0800	* WASHER * ワッシャ	1	1	1	
17-39	3U2-84442-0	* BOLT * ボルト	1	1	1	
17-40	353-84388-0	* DETENT ROLLER * デテントローラ	1	1	1	
17-41	3U2B84312-0	* FREE THROTTLE LEVER * フリースロットルレバー	1	1	1	
17-42	921503-0406	* SCREW * スクリュ	3	3	3	
17-43	3A3-84423-0	* DETENT RETAINER * デテントリテーナ	1	1	1	
17-44	3A3-84307-0	* DETENT SPRING * デテントスプリング	6	6	6	
17-45	3A3-84424-0	* FREE THROTTLE ROLLER * フリースロットルローラ	1	1	1	
17-46	3A3-84426-0	* ROLLER RETAINER * ローラリテーナ	1	1	1	
17-47	3A3-84425-0	* FREE THROTTLE SPRING * フリースロットルスプリング	1	1	1	
17-48	3VK-63107-0	* COVER * カバー	1	1	1	
17-49	3U2-63506-0	* HOLDER * ホルダー	1	1	1	
17-50	3U2-84917-0	* BOLT * ボルト	1	1	1	
17-51	3U2-77367-0	* JOINT * ジョイント	1	1	1	
17-52	3U2-72187-0	* CAUTION DECAL(SIGP) * ユーションデカール (SIGP)	1	1	1	
17-53	3U2B84440-0	* FRONT HOUSING * フロントハウジング	1	1	1	
17-54	369-84418-0	* GROMMET * グロメット E	1	1	1	RC12D
17-55	361-84415-0	* GROMMET * グロメット B			1	RC12C
17-56	3A3-81301-0	TWIN REMOTE CONTROL KIT ツインリモートコントロールキット	1	1	1	for Twin Outboards

Fig. 18

COMPONENT PARTS OF REMOTE CONTROL (ELECTRIC PARTS)
 リモコンボックス構成部品 (電装品関係)

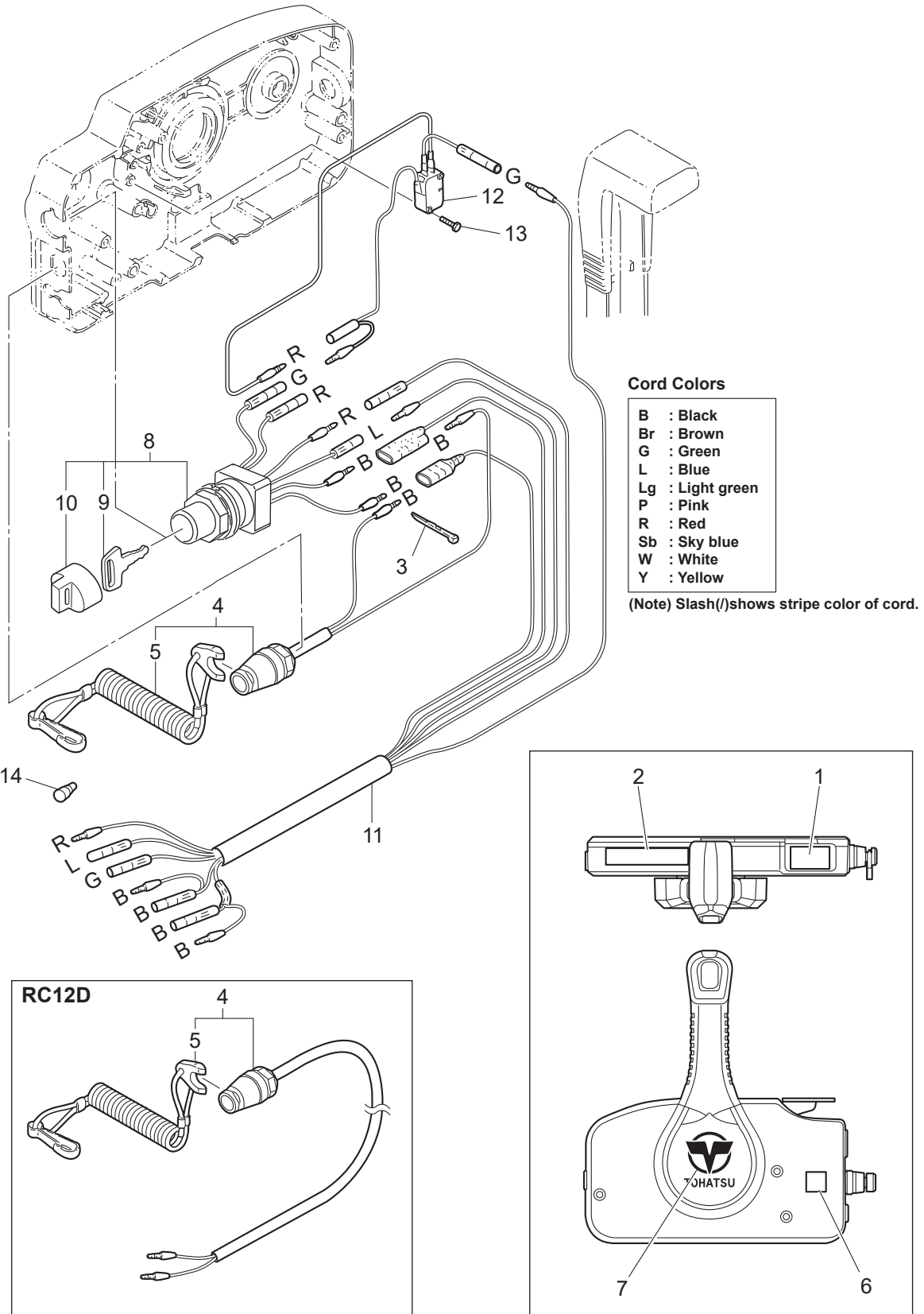

Fig. 19

OPTIONAL PARTS · ACCESSORIES
オプションパーツ・アクセサリ

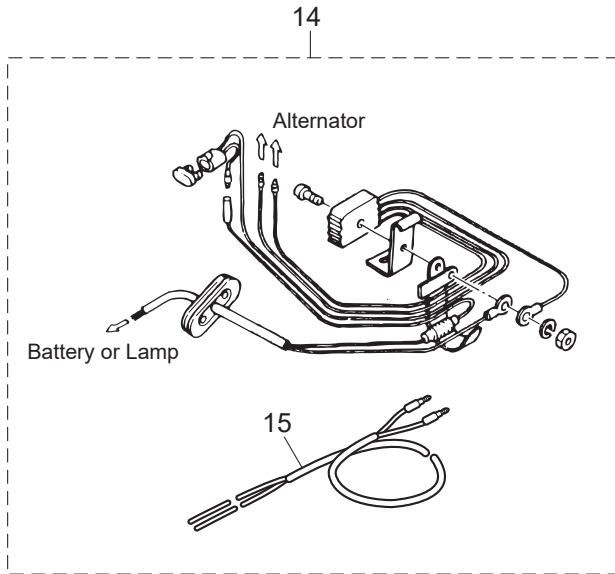
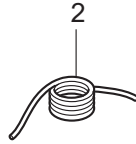
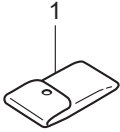
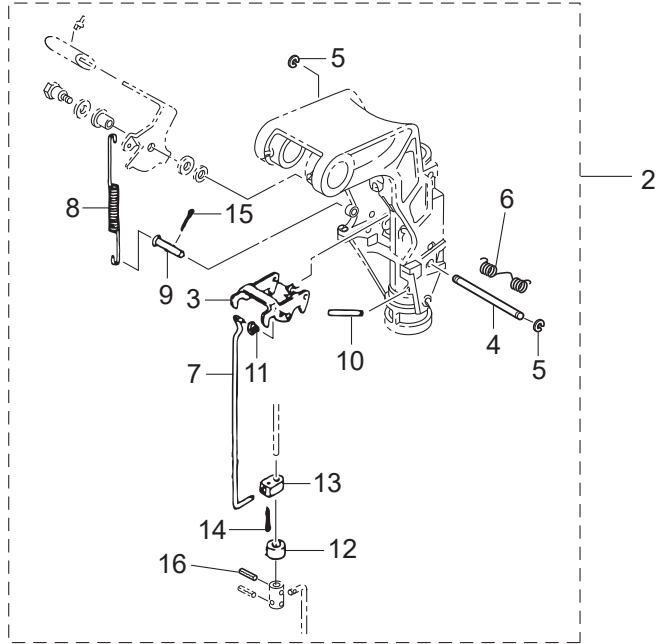
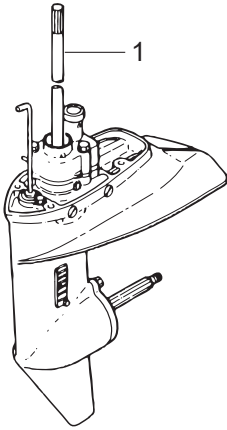
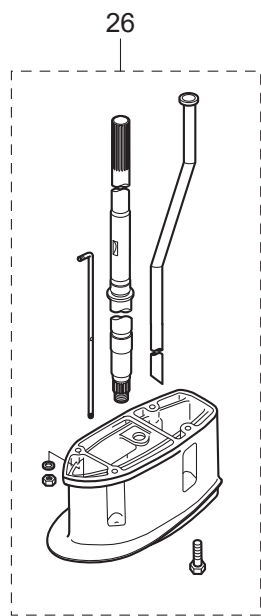
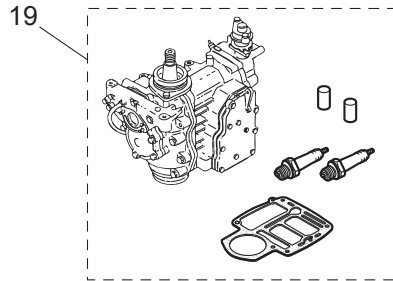

Fig. 20

ASSEMBLY · KIT PARTS
アッセンブリ・キットパーツ



- 17 — ELECTRIC STARTER KIT (P TYPE)
エレクトリックスタータキット (P タイプ)
- 18 — ELECTRIC STARTER KIT (F TYPE)
エレクトリックスタータキット (F タイプ)
- 20 — CARBURETOR REPAIR KIT
キャブレタリペアキット
- 21 — POWER HEAD GASKET SET
パワーヘッドガスケットセット
- 22 — WATER PUMP REPAIR KIT
ウォーターポンプリペアキット
- 23 — WATER PUMP KIT (CHROME PLATED)
ウォーターポンプキット (クロムメッキ)
- 24 — LOWER UNIT GASKET SET
ロウユニットガスケットセット
- 25 — TILLER HANDLE KIT
ティラハンドルキット



Ref.No. 見出番号	Part No. 部品番号	Description 部品名	Q'ty/個数			Remarks 備考
			M9.9D2	M15D2	M18E2	
20-1	1	398Q87302-4 LOWER UNIT ASSY (L) ロワユニットアッソ (L)	1	1	1	for Transom "L"
20-1	2	398Q87301-4 LOWER UNIT ASSY (S) ロワユニットアッソ (S)	1	1	1	for Transom "S"
20-2		3G2-66901-0 REVERSE LOCK SHIFT LEVER KIT リバースロックシフトレバーキット	1	1	1	OPT
20-3		3B2-66322-1 * REVERSE LOCK * リバースロック	1	1	1	
20-4		3G2-66324-0 * REVERSE LOCK SHAFT * リバースロックシャフト B	1	1	1	
20-5		945303-0500 * E-RING d=5 * Eリング d=5	2	2	2	
20-6		369-62434-0 * SPRING * スプリング チルトストッパ	1	1	1	
20-7		3G2-66305-0 * REVERSE LOCK LINK * リバースロックリンク B	1	1	1	
20-8		3G2-62434-0 * SPRING * スプリング リバースロックレバー B	1	1	1	
20-9		350-66223-0 * PIN * ピン シフトロッドレバー	1	1	1	
20-10		951403-0535 * SPRING PIN * スプリングピン	1	1	1	
20-11		345-05224-0 * ROD SNAP 5-2.5 * ロッドスナップ 5-2.5	1	1	1	
20-12		350-66337-0 * SPACER 6.1-12-12 * スパース 6.1-12-12	1	1	1	
20-13		350-66302-0 * REVERSE LOCK LINK JOINT * リバースロックリンクジョイント	1	1	1	
20-14		951503-0212 * SPLIT PIN 2-12 * スプリットピン 2-12	1	1	1	
20-15		951503-1610 * SPLIT PIN 1.6-10 * スプリットピン 1.6-10	1	1	1	
20-16		951403-0312 * SPRING PIN 3-12 * スプリングピン 3-12	1	1	1	
20-17	1	3G2-76100-6 ELECTRIC STARTER KIT (P) エレクトリックスタータキット (P)	1	1	1	for MF⇒EP Type
20-17	2	350-76010-0 * STARTER MOTOR ASSY * スターターモーターアッソ	1	1	1	
20-17	3	916103-0830 * BOLT * ボルト	4	4	4	
20-17	4	941303-0800 * SPRING WASHER * スプリングワッシャ	4	4	4	
20-17	5	350-76011-0 * STARTER MOTOR BRACKET * スターターモーターブラケット	1	1	1	
20-17	6	346-76040-0 * STARTER SOLENOID * スターターソレノイド	1	1	1	
20-17	7	910103-6618 * BOLT * ボルト	1	1	1	
20-17	8	398-06972-1 * CLAMP 6.5-67P * クランプ	2	2	2	
20-17	9	3G2-76060-0 * RECTIFIER COMPLETE * レクタファイヤコンプリート	1	1	1	
20-17	10	921503-0525 * SCREW * スクリュー	1	1	1	

Fig. 20

ASSEMBLY · KIT PARTS
アッセンブリ・キットパーツ

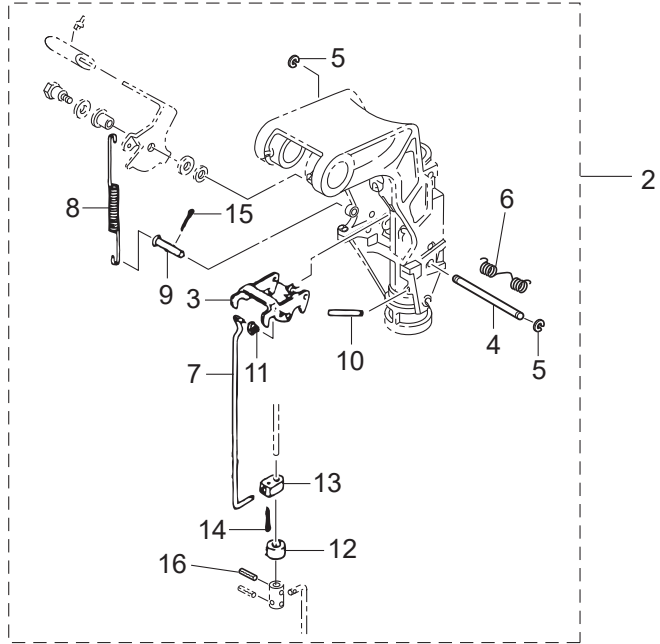
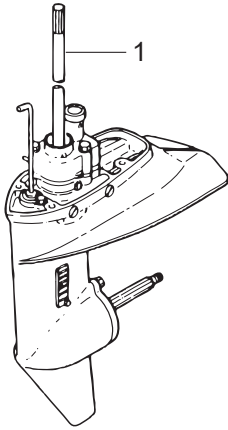

ELECTRIC STARTER KIT (P TYPE)
エレクトリックスタータキット (P タイプ)

17

ELECTRIC STARTER KIT (F TYPE)
エレクトリックスタータキット (F タイプ)

18

CARBURETOR REPAIR KIT
キャブレタリペアキット

20

POWER HEAD GASKET SET
パワーヘッドガスケットセット

21

WATER PUMP REPAIR KIT
ウォーターポンプリペアキット

22

WATER PUMP KIT (CHROME PLATED)
ウォーターポンプキット (クロムメッキ)

23

LOWER UNIT GASKET SET
ロウユニットガスケットセット

24

TILLER HANDLE KIT
ティラハンドルキット

25

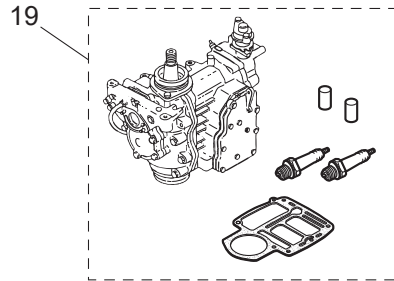

26

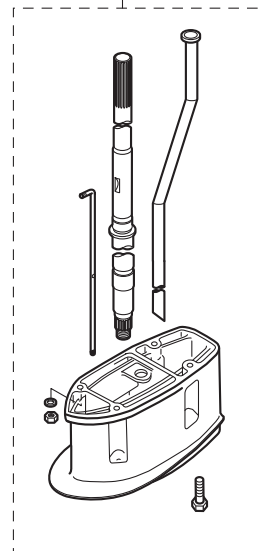

Ref.No. 見出番号	Part No. 部品番号	Description 部品名	Q'ty/個数			Remarks 備考	
			M9,9D2	M15D2	M18E2		
20-17	11	941303-0500	* SPRING WASHER * スプリングワッシャ	1	1	1	
20-17	12	3B2-76147-2	* STARTER CABLE L=200 * スターターケーブル L=200	1	1	1	
20-17	13	3A3-76145-0	* TERMINAL CAP 8-13-28 * ターミナルキャップ スタータ	2	2	2	
20-17	14	3B2-76062-0	* FUSE WIRE ASSY L=355 * ヒューズワイヤアッシ L=355	1	1	1	
20-17	15	3M3-06091-1	* FLYWHEEL W/GEAR * フライホイール W/ギヤ	1	1	1	
20-17	16	3B2-76120-1	* BATTERY CABLE L=2000 * バッテリーケーブル L=2000	1	1	1	
20-17	17	910103-5612	* BOLT * ボルト	1	1	1	
20-17	18	3T5-84398-0	* BAND 104 * バンド	2	2	2	
20-17	19	3PR-06972-0	* CLAMP 6.5-47.5P * クランプ 6.5-47.5P	1	1	1	
20-17	20	3B7-76145-0	* TERMINAL CAP 8-13-30 * ターミナルキャップ	1	1	1	
20-17	21	3G2-76055-2	* CHOKE SOLENOID BRACKET * チョークソレノイドブラケット	1	1	1	
20-17	22	921503-6512	* SCREW * スクリュー	2	2	2	
20-17	23	361-76050-0	* CHOKE SOLENOID * チョークソレノイド	1	1	1	
20-17	24	921503-6408	* SCREW * スクリュー	3	3	3	
20-17	25	3G2-76057-1	* CHOKE SOLENOID HOOK * チョークソレノイドフック	1	1	1	
20-17	26	951403-0312	* SPRING PIN 3-12 * スプリングピン 3-12	1	1	1	
20-17	27	3C7-03271-2	* O-RING 1.5-2.5 * Oリング 1.5-2.5	1	1	1	
20-17	28	398-76049-0	* LEAD WIRE * リードワイヤ (ブラック)	1	1	1	Black
20-17	29	345-76023-0	* GROMMET 22-2.5 * グロメット 22-2.5	1	1	1	
20-17	30	3G2-76142-0	* GROUND CABLE * グラウンドケーブル	1	1	1	Rectifier
20-18	1	3G2-76300-5	ELECTRIC STARTER KIT (F) エレクトリックスタターキット (Fタイプ)	1	1	1	for MF⇒EF Type
20-18	2	350-76010-0	* STARTER MOTOR ASSY * スターターモーターアッシ	1	1	1	
20-18	3	916103-0830	* BOLT * ボルト	4	4	4	
20-18	4	941303-0800	* SPRING WASHER * スプリングワッシャ	4	4	4	
20-18	5	350-76011-0	* STARTER MOTOR BRACKET * スターターモーターブラケット	1	1	1	
20-18	6	346-76040-0	* STARTER SOLENOID * スターターソレノイド	1	1	1	
20-18	7	910103-6618	* BOLT * ボルト	1	1	1	
20-18	8	398-06972-1	* CLAMP 6.5-67P * クランプ	2	2	2	

Fig. 20

ASSEMBLY · KIT PARTS
アッセンブリ・キットパーツ

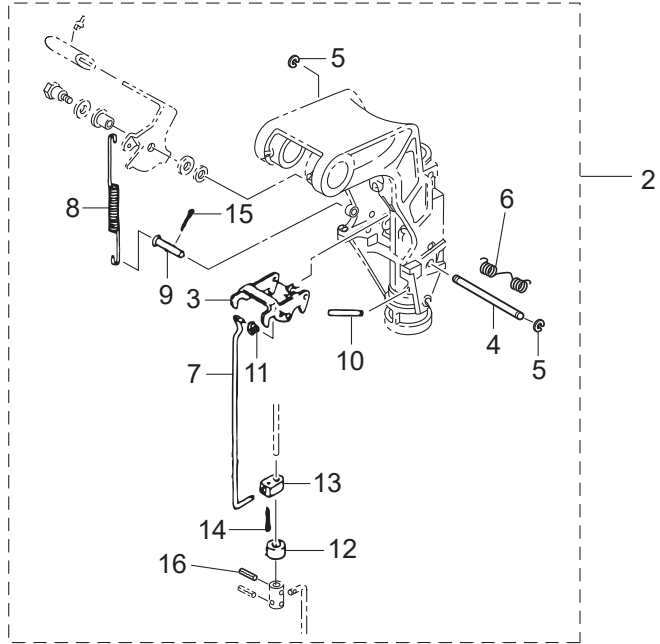
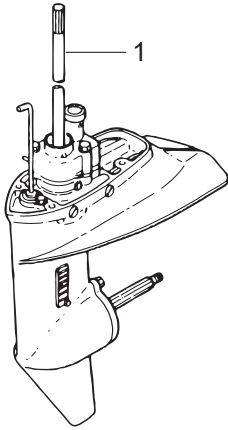

ELECTRIC STARTER KIT (P TYPE)
エレクトリックスタータキット (P タイプ)

17

ELECTRIC STARTER KIT (F TYPE)
エレクトリックスタータキット (F タイプ)

18

CARBURETOR REPAIR KIT
キャブレタリペアキット

20

POWER HEAD GASKET SET
パワーヘッドガスケットセット

21

WATER PUMP REPAIR KIT
ウォーターポンプリペアキット

22

WATER PUMP KIT (CHROME PLATED)
ウォーターポンプキット (クロムメッキ)

23

LOWER UNIT GASKET SET
ロウユニットガスケットセット

24

TILLER HANDLE KIT
ティラハンドルキット

25

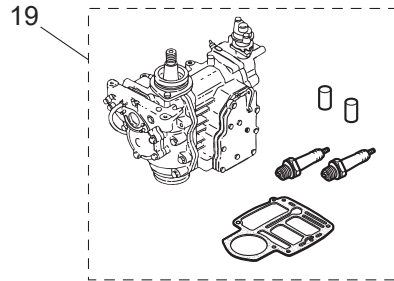

26

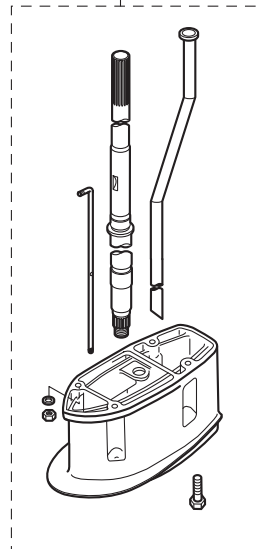

Ref.No. 見出番号	Part No. 部品番号	Description 部品名	Q'ty/個数			Remarks 備考
			M9.9D2	M15D2	M18E2	
20-18	9	3G2-76060-0 * RECTIFIER COMPLETE * レクチファイヤコンプリート	1	1	1	
20-18	10	921503-0525 * SCREW * スクリュー	1	1	1	
20-18	11	941303-0500 * SPRING WASHER * スプリングワッシャ	1	1	1	
20-18	12	3B2-76147-2 * STARTER CABLE L=200 * スターターケーブル L=200	1	1	1	
20-18	13	3A3-76145-0 * TERMINAL CAP 8-13-28 * ターミナルキャップ スタータ	2	2	2	
20-18	14	3B2-76062-0 * FUSE WIRE ASSY L=355 * ヒューズワイヤアッシ L=355	1	1	1	
20-18	15	3M3-06091-1 * FLYWHEEL W/GEAR * フライホイール W/ギヤ	1	1	1	
20-18	16	3B2-76120-1 * BATTERY CABLE L=2000 * バッテリーケーブル L=2000	1	1	1	
20-18	17	910103-5612 * BOLT * ボルト	1	1	1	
20-18	18	3T5-84398-0 * BAND 104 * バンド	1	1	1	
20-18	19	3PR-06972-0 * CLAMP 6.5-47.5P * クランプ 6.5-47.5P	1	1	1	
20-18	20	3B7-76145-0 * TERMINAL CAP 8-13-30 * ターミナルキャップ	1	1	1	
20-18	21	921503-6612 * SCREW * スクリュー	2	2	2	
20-18	22	361-76026-0 * MAIN SWITCH ASSY * メインスイッチアッシ	1	1	1	
20-18	23	346-76039-1 * SWITCH PROTECTOR (FOOLPROOF) * スイッチプロテクタ	1	1	1	
20-18	24	398-76080-1 * NEUTRAL SWITCH * ニュートラルスイッチ	1	1	1	
20-18	25	350-76081-0 * NEUTRAL SWITCH BRACKET * ニュートラルスイッチブラケット	1	1	1	
20-18	26	398-76083-0 * NEUTRAL SWITCH ACTUATOR * ニュートラルスイッチアクチエータ	1	1	1	
20-18	27	3M4-76084-0 * SPACER 12-14-2.2 * スパース ニュートラルスイッチ 12-14-2.2	1	1	1	
20-18	28	3B7-63731-0 * WASHER 12.5-24-1 * ワッシャ 12.5-24-1	1	1	1	
20-18	29	3G2-76142-0 * GROUND CABLE * グラントケーブル	1	1	1	
20-19	1	3M5B87090-C ENGINE SHORT BLOCK KIT エンジンショートブロックキット	1	1		Black
20-19	3	3M7B87090-F ENGINE SHORT BLOCK KIT エンジンショートブロックキット			1	Black
20-20	1	3G2-87122-2 CARBURETOR REPAIR KIT キャブレタリペアキット	1	1	1	
20-20	2	3C8-02011-0 * CARBURETOR GASKET * キャブレタガスケット	1	1	1	
20-20	3	3C8-03169-0 * PLUG * プラグ	1	1	1	
20-20	4	3LD-03147-0 * FLOAT VALVE * フロートバルブ	1	1	1	

Fig. 20

ASSEMBLY · KIT PARTS
アッセンブリ・キットパーツ

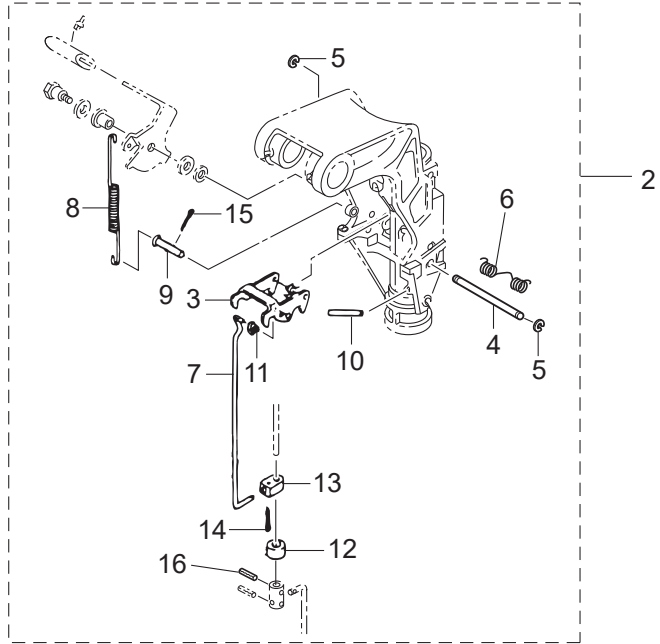
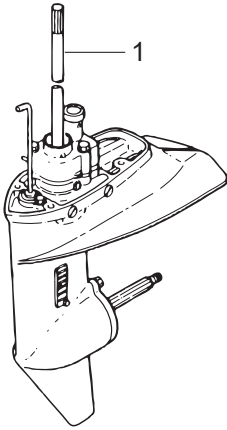

ELECTRIC STARTER KIT (P TYPE)
エレクトリックスタータキット (P タイプ)

17

ELECTRIC STARTER KIT (F TYPE)
エレクトリックスタータキット (F タイプ)

18

CARBURETOR REPAIR KIT
キャブレタリペアキット

20

POWER HEAD GASKET SET
パワーヘッドガスケットセット

21

WATER PUMP REPAIR KIT
ウォーターポンプリペアキット

22

WATER PUMP KIT (CHROME PLATED)
ウォーターポンプキット (クロムメッキ)

23

LOWER UNIT GASKET SET
ロウユニットガスケットセット

24

TILLER HANDLE KIT
ティラハンドルキット

25

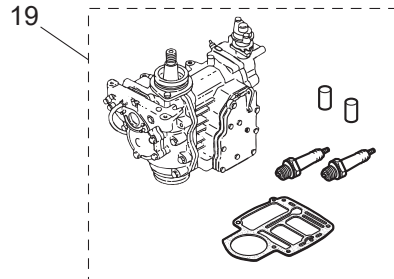

26

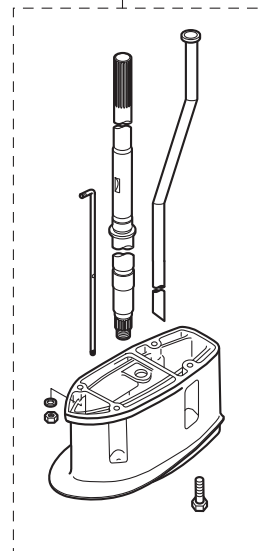

Ref.No. 見出番号	Part No. 部品番号	Description 部品名	Q'ty/個数			Remarks 備考	
			M9.9D2	M15D2	M18E2		
20-20	5	3C8-03126-0	* FLOAT ARM PIN * フロートアームピン	1	1	1	
20-20	6	3C8-03125-0	* FLOAT * フロート	1	1	1	
20-20	7	3C8-03121-0	* FLOAT CHAMBER GASKET * フロートチャンバガasket	1	1	1	
20-20	8	3C8-03193-0	* GASKET * ガasket トレンスクリュ	1	1	1	
20-20	9	3C8-03182-0	* CARBURETOR COVER GASKET * キャブレタカバーガasket	1	1	1	
20-20	10	922503-0410	* SCREW * スクリュ	6	6	6	
20-21	1	3G2-87121-7	POWER HEAD GASKET SET パワーヘッドガasketセット	1	1		
20-21	2	3G4-87121-8	POWER HEAD GASKET SET パワーヘッドガasketセット			1	
20-21	4	351-01005-1	* CYLINDER HEAD GASKET * シリンダヘッドガasket	1	1		
20-21	5	3M4-01005-0	* CYLINDER HEAD GASKET * シリンダヘッドガasket			1	
20-21	6	346-01032-0	* THERMOSTAT CAP GASKET * サーモスタットキャップガasket	1	1	1	
20-21	7	350-02305-2	* EXHAUST COVER GASKET * エキゾーストカバーガasket	1	1	1	
20-21	8	350-02306-2	* EXHAUST COVER GASKET * エキゾーストカバーガasket	1	1	1	
20-21	9	350-00121-0	* OIL SEAL 25-45-8 * オイルシール 25-45-8	1	1	1	
20-21	10	338-01403-0	* O-RING 2-55.5 * Oリング 2-55.5	1	1	1	Magneto Basement
20-21	12	3M2-00122-0	* OIL SEAL 25-62-9.5 * オイルシール 25-62-9.5	1	1	1	Crankshaft (Lower)
20-21	14	350-02104-2	* INTAKE MANIFOLD GASKET * インテークマニホールドガasket A	1	1	1	
20-21	15	350-02105-3	* INTAKE MANIFOLD GASKET * インテークマニホールドガasket B	1	1	1	
20-21	16	3C8-03121-0	* FLOAT CHAMBER GASKET * フロートチャンバガasket	1	1	1	
20-21	17	3C8-02011-0	* CARBURETOR GASKET * キャブレタガasket	1	1	1	
20-21	18	3C8-03193-0	* GASKET * ガasket トレンスクリュ	1	1	1	
20-21	19	350-61012-2	* DRIVE SHAFT HOUSING GASKET * ドライブシャフトハウジングガasket	1	1	1	
20-21	20	350-01215-1	* OIL SEAL 12.8-25-7 * オイルシール 12.8-25-7	1	1	1	Bottom Cowl Crankcase Head
20-21	21	3M3-01303-0	* ENGINE BASEMENT GASKET * エンジンベースガasket	1	1	1	
20-21	22	3G2-02414-1	* INTAKE SILENCER GASKET * インテークサイレンサガasket	1	1	1	
20-22	1	362-87322-1	WATER PUMP REPAIR KIT ウォーターポンプリアキット	1	1	1	
20-22	3	3FS-65029-0	* GUIDE PLATE GASKET * ガイドプレートガasket	1	1	1	

Fig. 20

ASSEMBLY · KIT PARTS
アッセンブリ・キットパーツ

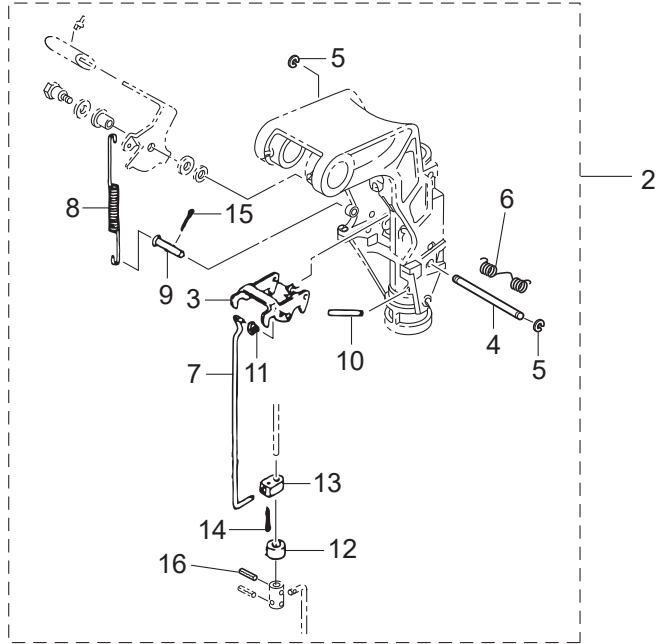
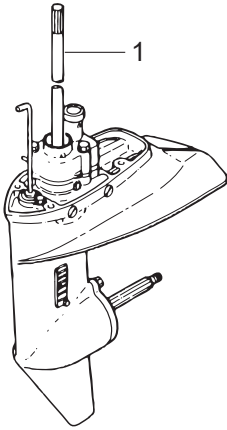

- ELECTRIC STARTER KIT (P TYPE)
エレクトリックスタータキット (P タイプ) — 17
- ELECTRIC STARTER KIT (F TYPE)
エレクトリックスタータキット (F タイプ) — 18
- CARBURETOR REPAIR KIT
キャブレタリペアキット — 20
- POWER HEAD GASKET SET
パワーヘッドガスケットセット — 21
- WATER PUMP REPAIR KIT
ウォーターポンプリペアキット — 22
- WATER PUMP KIT (CHROME PLATED)
ウォーターポンプキット (クロムメッキ) — 23
- LOWER UNIT GASKET SET
ロウユニットガスケットセット — 24
- TILLER HANDLE KIT
ティラハンドルキット — 25

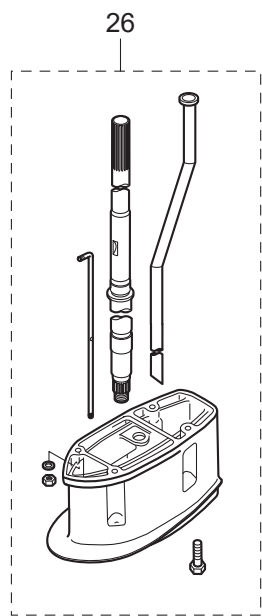
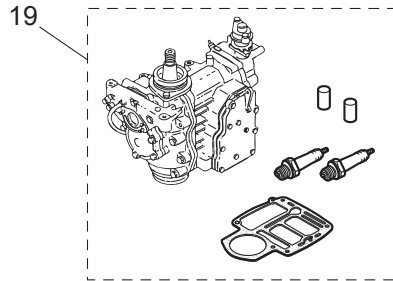

Ref.No. 見出番号	Part No. 部品番号	Description 部品名	Q'ty/個数			Remarks 備考
			M9.9D2	M15D2	M18E2	
20-22	4	334-65021-0 * WATER PUMP IMPELLER * ウォータポンプインペラ	1	1	1	
20-22	6	3RS-65022-1 * KEY * キー	1	1	1	
20-22	7	350-65011-1 * PUMP CASE LINER * ポンプケースライナ	1	1	1	
20-22	8	350-65025-0 * WATER PUMP GUIDE PLATE * ウォータポンプガイドプレート	1	1	1	
20-22	9	9101E3-5652 * BOLT * ボルト	3	3	3	
20-23	1	362-65231-1 WATER PUMP KIT (CHROME PLATED) ウォータポンプキット (クロムメッキ)	1	1	1	
20-23	3	3FS-65029-0 * GUIDE PLATE GASKET * ガイドプレートガスケット	1	1	1	
20-23	4	334-65021-0 * WATER PUMP IMPELLER * ウォータポンプインペラ	1	1	1	
20-23	6	362-65238-0 * PUMP CASE LINER * ポンプケースライナ クロムメッキ	1	1	1	Chrome Plated
20-23	7	362-65239-0 * WATER PUMP GUIDE PLATE * ウォータポンプガイドプレート クロムメッキ	1	1	1	Chrome Plated
20-24	1	398-87321-3 LOWER UNIT GASKET SET ロウユニットガスケットセット	1	1	1	
20-24	2	3FS-65029-0 * GUIDE PLATE GASKET * ガイドプレートガスケット	1	1	1	
20-24	3	332-60006-1 * GASKET 8.1-15-1 * ガスケット	3	3	3	
20-24	4	121-32071-0 * O-RING 2.4-59.6 * Oリング 2.4-59.6	1	1	1	Propeller Shaft Housing
20-24	5	346-65013-0 * OIL SEAL 17-30-9 * オイルシール 17-30-9	1	1	1	Propeller Shaft
20-24	6	332-60223-0 * OIL SEAL 13.8-26-9.5 * オイルシール 13.8-26-9.5	1	1	1	Pump Case (Lower)
20-24	7	336-62415-0 * O-RING 3.5-36 * Oリング 3.5-36	2	2	2	Pump Case (Lower) Cam Rod Bushing
20-24	8	332-66021-0 * O-RING 2.4-5.8 * Oリング 2.4-5.8	2	2	2	Cam Rod
20-25	1	398Q63000-6 TILLER HANDLE KIT ティラハンドルキット	1	1	1	for EP⇒EF Type
20-25	3	398Q63003-4 * TILLER HANDLE ASSY * ティラハンドルアッセン	1	1	1	
20-25	5	350-63064-1 * UNIVERSAL PINION * ユニバーサルピニオン	1	1	1	
20-25	6	350-63061-1 * THROTTLE SHAFT * スロットルシャフト B	1	1	1	
20-25	7	350-63063-0 * THROTTLE SHAFT SUPPORT * スロットルシャフトサポート	2	2	2	
20-25	8	910103-7630 * BOLT * ボルト	1	1	1	
20-25	9	945303-0600 * E-RING d=6 * Eリング d=6	1	1	1	
20-25	10	345-66226-0 * GROMMET 17-3 * グロメット 17-3	1	1	1	

Fig. 20

ASSEMBLY · KIT PARTS
アッセンブリ・キットパーツ

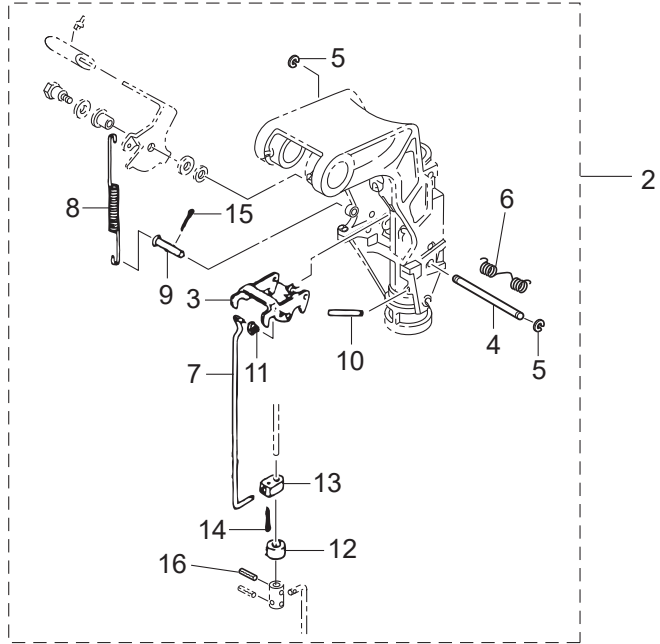
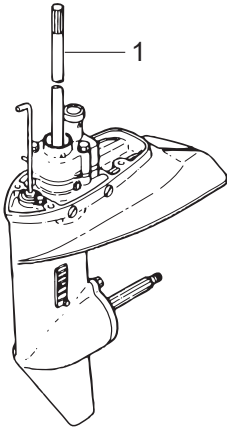

ELECTRIC STARTER KIT (P TYPE)
エレクトリックスタータキット (P タイプ)

17

ELECTRIC STARTER KIT (F TYPE)
エレクトリックスタータキット (F タイプ)

18

CARBURETOR REPAIR KIT
キャブレタリペアキット

20

POWER HEAD GASKET SET
パワーヘッドガスケットセット

21

WATER PUMP REPAIR KIT
ウォーターポンプリペアキット

22

WATER PUMP KIT (CHROME PLATED)
ウォーターポンプキット (クロムメッキ)

23

LOWER UNIT GASKET SET
ロウユニットガスケットセット

24

TILLER HANDLE KIT
ティラハンドルキット

25

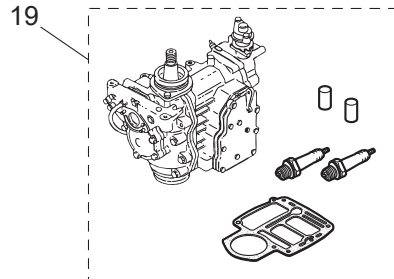

26

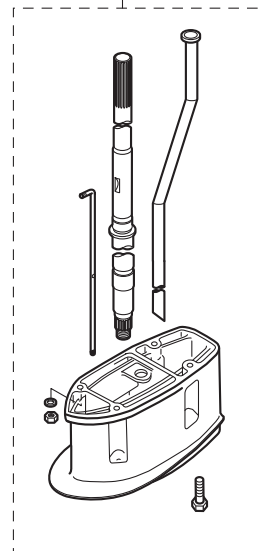

索引

<C>			
CDユニット	6-32	エキゾーストカバーガasket	20-21-7
CDユニットブラケット	6-33	エキゾーストカバーガasket	20-21-8
Cリング	2-21	エキゾーストパイプ	8-7-1
<E>		エキゾーストパイプガasket	8-8
Eリング d=5	5-6	エクステンションコード	19-15
Eリング d=5	10-78	エクステンションハウジング	20-26-2
Eリング d=5	20-5	エクステンションハウジングキット(UL)	20-26-1
Eリング d=6	10-63	エレクトリックスタータキット (Fタイプ)	20-18-1
Eリング d=6	12-32	エレクトリックスタータキット (P)	20-17-1
Eリング d=6	17-6	エンジンショートブロックキット	20-19-1
Eリング d=6	20-25-9	エンジンショートブロックキット	20-19-3
<O>		エンジンベースガasket	1-69
Oリング	3-25	エンジンベースガasket	20-21-21
Oリング 1.5-2.5	7-38	<オ>	
Oリング 1.5-2.5	20-17-27	オイルシール 12.8-25-7	12-2
Oリング 1.9-13	1-76	オイルシール 12.8-25-7	20-21-20
Oリング 2.4-5.8	9-53	オイルシール 13.8-26-9.5	9-41
Oリング 2.4-5.8	20-24-8	オイルシール 13.8-26-9.5	20-24-6
Oリング 2.4-59.6	9-13	オイルシール 14-20-4.5	13-3
Oリング 2.4-59.6	20-24-4	オイルシール 17-30-9	9-14
Oリング 2.5-4.5	5-21	オイルシール 17-30-9	20-24-5
Oリング 2-55.5	6-3	オイルシール 25-45-8	6-1
Oリング 2-55.5	20-21-10	オイルシール 25-45-8	20-21-9
Oリング 3.5-22	10-24	オイルシール 25-62-9.5	2-3
Oリング 3.5-36	9-42	オイルシール 25-62-9.5	20-21-12
Oリング 3.5-36	9-54	オイルシールリング ロフ	2-4
Oリング 3.5-36	20-24-7	オルタネータアッシ	6-8
<A>		<カ>	
アイドルエキゾーストポートグロメット	8-5	ガードパイプ ドライブシャフト	9-2
アジャストスクリュ スロットルフリクション	4-11	ガイドプレート	6-20
アジャストナット	11-14	ガイドプレートガasket	9-43
アドバンサアーム	1-46	ガイドプレートガasket	20-22-3
アノード	1-20	ガイドプレートガasket	20-23-3
アノード	1-78	ガイドプレートガasket	20-24-2
アノード	10-3	ガasket	1-24
アノード	10-38	ガasket	9-7
アノードブラグ	1-75	ガasket	16-19
アノードブラグアッシ	1-74	ガasket	20-24-3
<イ>		ガasket 10.2-16-0.5	12-28
イグニッションコイル W/R-キャップ	6-37-1	ガasket 6.2-11-1	6-48
インストラクションデカール	17-26	ガasket ドレンスクリュ	4-16
インテークサイレンサ	3-31	ガasket ドレンスクリュ	20-20-8
インテークサイレンサガasket	3-36	ガasket ドレンスクリュ	20-21-18
インテークサイレンサガasket	20-21-22	カッ	3-24
インテークマニホールドアッシ	3-1-1	カバ	17-48
インテークマニホールドガasket A	3-3	カバーフック	12-11
インテークマニホールドガasket A	20-21-14	カムロッド (L)	9-49-2
インテークマニホールドガasket B	3-4	カムロッド (S)	9-49-1
インテークマニホールドガasket B	20-21-15	カムロッド (UL)	20-26-6
<ウ>		カムロッドブッシング	9-52
ウェーブワッシャ	17-20	カラー	11-20
ウェーブワッシャ d=12	13-2	カラー 4-6-21	5-27
ウェーブワッシャ d=14	12-10	カラー 6.1-8-4	5-33
ウェーブワッシャ d=8	1-43	カラー 8.1-10.5-6.5	14-28
ウェーブワッシャ d=8	5-31	カラー ウォータパイプ	8-16
ウェルチブラグ	1-12	<キ>	
ウォータストレーナ	9-30	キー	9-36
ウォータストレーナ サブ	9-33	キー 19-7-5	20-22-6
ウォータパイプ (L)	8-14-2	ギヤケースアッシ	9-4
ウォータパイプ (S)	8-14-1	キャップナット ブラケットボルト	10-12
ウォータパイプ (UL)	20-26-4	キャブレタアッシ	4-1-1
ウォータパイプオウキシリアリマウント	8-4	キャブレタアッシ	4-1-2
ウォータパイプシール (アッパ)	8-15	キャブレタガasket	4-30
ウォータパイプシール (ロフ)	9-39	キャブレタガasket	20-20-2
ウォータポンプインベラ	9-35-1	キャブレタガasket	20-21-17
ウォータポンプインベラ	20-22-4	キャブレタカバー	4-18
ウォータポンプインベラ	20-23-4	キャブレタカバーガasket	4-19
ウォータポンプガイドプレート	9-44	キャブレタカバーガasket	20-20-9
ウォータポンプガイドプレート	20-22-8	キャブレタリベアキット	20-20-1
ウォータポンプガイドプレート クロムメッキ	20-23-7	<ク>	
ウォータポンプキット (クロムメッキ)	20-23-1	クイックコネクタ (タンクメール)	16-15
ウォータポンプリベアキット	20-22-1	クラッチ	9-24
<エ>		クラッチカム	9-50
エキサイタコイル	6-10	クラッチケーブルステアアッシ	14-14
エキゾーストカバー (インナ)	1-25-1	クランクシャフト A	2-10
エキゾーストカバーアッシ	1-22-1	クランクシャフト B	2-11-1
エキゾーストカバーガasket	1-26	クランクシャフト C	2-14-1
エキゾーストカバーガasket	1-27	クランクシャフト D	2-15

クランクシャフトサブアッシ	2-7-1	シーリングプレート スタータ	5-20
クランクピン	2-17	シールリング 13.8-22-3.7	12-7
グランド(アースワイヤ) L=110	10-51	シールリング ドラッグリング	14-29
グランド(アースワイヤ) L=130	10-47	シフトギヤアッシ	17-8
グランド(アースワイヤ) L=130	10-49	シフトディテント	13-4
グランドケーブル	7-22	シフトディテントスプリング	13-9
グランドケーブル	20-17-30	シフトポジションデカル	18-2
グランドケーブル	20-18-29	シフトレバー	13-1
グランドケーブル(AV2) L=120	1-72	シフトレバーストップアジャスト	13-7
クランプ	1-65	シフトロッド(L)	13-13-2
クランプ	1-67	シフトロッド(S)	13-13-1
クランプ	7-20	シフトロッドジョイント	13-14
クランプ	12-24	シフトロッドレバー	13-16
クランプ	16-5	シム 35-41.9-0.1	9-46-1
クランプ	16-11	シム 35-41.9-0.15	9-46-2
クランプ	20-17-8	シム 35-41.9-0.3	9-46-3
クランプ	20-18-8	シム 35-41.9-0.5	9-46-4
クランプ 6.5-47.5P	5-23	ジョイント	17-51
クランプ 6.5-47.5P	6-26	ジョイントアッシ(アウトレット)	16-3
クランプ 6.5-47.5P	12-23-2	ジョイントアッシ(インレット)	16-2
クランプ 6.5-47.5P	20-17-19	ショルダボルト 6-8	10-57
クランプ 6.5-47.5P	20-18-19	シリンダブロック&クランクケースアッシ	1-1-1
クランプ 6-9.5L	12-23-1	シリンダブロック&クランクケースアッシ	1-1-2
クランプスクリュ	10-74	シリンダヘッドアッシ	1-11-1
クランプスクリュアッシ	10-73	シリンダヘッドアッシ	1-11-2
クランプスクリュキット	10-72	シリンダヘッドガスケット	1-13-1
クランプスクリュパッド	10-77	シリンダヘッドガスケット	1-13-2
クランプスクリュハンドル	10-75	シリンダヘッドガスケット	20-21-4
クランプブラケット(L)	10-2	シリンダヘッドガスケット	20-21-5
クランプブラケット(R)	10-1	シリンダヘッドボルト	1-14-1
グリスフィッティング	10-16	シリンダヘッドボルト	1-70
グリップ	11-9	<ス>	
グリップ	17-18	スイッチプロテクタ	7-43
クリップ φ10	3-30	スイッチプロテクタ	20-18-23
クリップ φ10	12-30	スイベルブラケット	10-15
クリップ φ7	1-36	スイベルブラケットシャフトアッシ	10-9
クリップ φ7	1-39	スクリュ	1-52
クリップ φ8	1-35	スクリュ	1-77
グロメット	17-3	スクリュ	3-19
グロメット	17-4	スクリュ	3-33
グロメット	17-7	スクリュ	4-8
グロメット	17-13	スクリュ	4-14
グロメット 17-2.7	3-32	スクリュ	4-25
グロメット 17-2.7	12-15	スクリュ	5-26
グロメット 17-2.7	12-16	スクリュ	5-32
グロメット 17-3	12-14	スクリュ	6-9
グロメット 17-3	20-25-10	スクリュ	6-11
グロメット 22-2.5	12-20	スクリュ	6-14-1
グロメット 22-2.5	14-31	スクリュ	6-23
グロメット 22-2.5	20-17-29	スクリュ	6-25-1
グロメット B	17-55	スクリュ	6-27
グロメット B ボトムカウル	12-17	スクリュ	7-16
グロメット B ボトムカウル	20-25-18	スクリュ	7-23
グロメット E	17-54	スクリュ	7-34
グロメット アッパドライブシャフト	9-3	スクリュ	7-35
グロメット シフトロッド 17-3	12-19	スクリュ	9-31
グロメット スロットルケーブル	14-13	スクリュ	9-34
グロメット バッテリーコード	12-18	スクリュ	11-10
グロメット バッテリーコード	20-25-19	スクリュ	12-25
<ケ>		スクリュ	16-17
ケーブルクリップアッシ	14-9	スクリュ	17-25
ケーブルジョイントアッシ	14-16	スクリュ	17-28
ケーブルターミナル	17-9	スクリュ	17-29
ケーブルターミナル プラグ	6-19	スクリュ	17-30
ケーブルターミナル プラグ	6-31	スクリュ	17-42
ケーブルターミナル プラグ	6-36	スクリュ	18-13
ケーブルターミナル プラグ	18-14	スクリュ	20-17-10
<コ>		スクリュ	20-17-22
コイルプレートアッシ W/オルタネータ	6-6	スクリュ	20-17-24
コーションデカル	5-36	スクリュ	20-18-10
コーションデカル	5-37	スクリュ	20-18-21
コーションデカル	15-13	スクリュ	20-20-10
コーションデカル(SIGP)	17-52	スタータケース	5-2
コードアッシ	18-11	スタータケーブル L=200	7-27
コントロールレバー	17-19	スタータケーブル L=200	20-17-12
コンロッド	2-8	スタータケーブル L=200	20-18-12
<サ>		スタータシール	5-22
サーモスタット	1-16	スタータシャフト	5-12
サーモスタットキャップ	1-17-1	スタータスプリング	5-10
サーモスタットキャップガスケット	1-18	スタータソレノイド	7-12
サーモスタットキャップガスケット	20-21-6	スタータソレノイド	20-17-6
<シ>		スタータソレノイド	20-18-6
シーリングプラグ	2-16	スタータハンドル	5-17

スタータモータアシ	7-2	スラストロッドスプリング	10-14
スタータモータアシ	20-17-2	スロージェット (#60)	4-3-2
スタータモータアシ	20-18-2	スロージェット (#80)	4-3-1
スタータモータブラケット	7-9	スロットルアーム	17-5
スタータモータブラケット	20-17-5	スロットルカム	6-28-1
スタータモータブラケット	20-18-5	スロットルカム	6-28-3
スタータロープ φ5-1600	5-18	スロットルシャフト A	11-12-1
スタータロック	5-29	スロットルシャフト B	12-31
スタータロックカム	5-30	スロットルシャフト B	20-25-6
スタータロックスプリング	5-28	スロットルシャフトサポート	12-33
スタータロックロッド	1-44	スロットルシャフトサポート	20-25-7
スタータロックロッド	5-34	スロットルシャフトダンパ A	11-6
スタートデカール	12-44	スロットルデカール	11-4
スタッド	1-48-1	スロットルリミッタアーム	1-41
スタッド	3-7-1	スロットルリミッタシャフト	1-42-1
スタッド	3-9-1	スロットルレバーアシ	3-11
ステアリングシャフトアシ	10-20-1	スロットルレバーエンド	3-13
ステアリングフック	14-17	スロットルローラ	3-12
ストッパカムロッドブッシング	9-55	<セ>	
ストッパリバースロックレバーグリップ	10-54	セーフティロープ φ5-1600	19-2
ストップスイッチアシ	12-21	セッティングピース チルトストッパ	10-46
ストップスイッチアシ	18-4	セッティングプレート	10-43
ストップスイッチデカール	18-6	セッティングリング	6-21
ストップスイッチデカール	12-43	<タ>	
ストップスイッチランヤードアシ	12-22	ターミナルキャップ	7-26
ストップスイッチランヤードアシ	18-5	ターミナルキャップ	20-17-20
ストップスクリュ	4-9	ターミナルキャップ	20-18-20
スナップクラッチピン	9-26	ターミナルキャップスタータ	7-28
スナップピン d=8	1-60	ターミナルキャップスタータ	20-17-13
スナップピン d=8	20-25-14	ターミナルキャップスタータ	20-18-13
スパークプラグ (BR7HS-10)	1-68-1	ダウエルピン 6-12	1-10
スパークプラグデカール	12-35-1	ダウエルピン 6-12	8-3
スプリットピン 1.6-10	13-19	タンクフィラキャップガスケット	16-14
スプリットピン 1.6-10	20-15	ダンパ (アッパ)	10-26
スプリットピン 2.5-20	13-17	ダンパ (ロワ)	10-31
スプリットピン 2.5-22	13-8	<チ>	
スプリットピン 2-12	10-65	チェックバルブ	1-31
スプリットピン 2-12	20-14	チェックバルブ	4-24
スプリットピン 3-22	9-64	チョークソレノイド	7-31
スプリング	4-10	チョークソレノイド	20-17-23
スプリング	11-15	チョークソレノイドフック	7-36
スプリング クラッチ	9-27	チョークソレノイドフック	20-17-25
スプリング チルトストッパ	20-6	チョークソレノイドブラケット	7-33
スプリング ボールジョイント	14-5	チョークソレノイドブラケット	20-17-21
スプリング リバースロックレバー B	20-8	チョークレバー	3-34
スプリングピン	10-41	チョークロッド	12-4
スプリングピン	10-76	チョークロッドブッシング	12-5
スプリングピン	20-10	チルトスイッチプラグ	17-24
スプリングピン 3-10	11-11	チルトストッパ	10-40
スプリングピン 3-12	7-37	チルトハンドル	15-5
スプリングピン 3-12	9-51	<ツ>	
スプリングピン 3-12	13-15	ツインリモートコントロールキット	17-56
スプリングピン 3-12	20-16	ツールキット	19-1
スプリングピン 3-12	20-17-26	<テ>	
スプリングピン 3-16	5-11	ディスタンスピース	10-5
スプリングピン 3-8	2-13	ティラハンドル	11-3
スプリングリテーナ クラッチ	9-28	ティラハンドルアシ	11-1-1
スプリングワッシャ	5-16	ティラハンドルアシ	20-25-3
スプリングワッシャ	6-46	ティラハンドルキット	20-25-1
スプリングワッシャ	7-8	ティラハンドルサブアシ	11-2-1
スプリングワッシャ	7-11	デカール (レバー)	18-1
スプリングワッシャ	7-24	デカールセット (M15D2)	15-11-2
スプリングワッシャ	13-11	デカールセット (M18E2)	15-11-3
スプリングワッシャ	14-8	デカールセット (M9.9D2)	15-11-1
スプリングワッシャ	14-11	デテントスプリング	17-44
スプリングワッシャ	14-20	デテントリテーナ	17-43
スプリングワッシャ	20-17-4	デテントローラ	17-40
スプリングワッシャ	20-17-11	<ト>	
スプリングワッシャ	20-18-4	トップカウルアシ	15-1
スプリングワッシャ	20-18-11	トップカウルサブアシ	15-3
スパーサ	17-31	トップカウルシール	15-9
スパーサ 25.2-34-1.6	2-20	ドライブギヤ	17-10
スパーサ 6.1-12-12	20-12	ドライブシャフト (L)	9-47-2
スパーサ 6-8-28.5	6-43	ドライブシャフト (S)	9-47-1
スパーサ スロットルシャフト A	11-5	ドライブシャフト (UL)	20-26-5
スパーサ ニュートラルスイッチ 12-14-2.2	7-17	ドライブシャフトハウジング (L)	8-1-2
スパーサ ニュートラルスイッチ 12-14-2.2	20-18-27	ドライブシャフトハウジング (S)	8-1-1
スラストプレート	2-2	ドライブシャフトハウジングガスケット	12-36
スラストプレート	17-23	ドライブシャフトハウジングガスケット	20-21-19
スラストプレート (アッパ)	10-23	ドラッグリンクアシ G	14-22
スラストプレート クランクシャフト	2-1-1	ドラッグリンクスパーサ	14-32
スラストホルダ プロペラ	9-61-1	トリムタブ	9-16
スラストロッド	10-13	ドレンプラグ (エンジンベース)	13-20

<ナ>	
ナイロンナット 3/8-24UNF	14-23
ナイロンナット 4-P0.7	9-32
ナイロンナット 6-P1.0	11-18
ナイロンナット 6-P1.0	15-7
ナイロンナット 7/8-14	10-10
ナイロンナット 8-P1.25	1-50
ナイロンナット 8-P1.25	14-24
ナット	1-53
ナット	1-55
ナット	1-61
ナット	1-63
ナット	3-8-1
ナット	3-27
ナット	4-26
ナット	5-14
ナット	6-17
ナット	6-24
ナット	10-8
ナット	10-70
ナット	14-7
ナット	14-12
ナット	14-19
ナット	17-11
ナット	17-34
ナット	20-25-12
ナット	20-25-17
ナット 10-P1.25	12-27
ナット ベベルギヤ B	9-20
<ニ>	
ニップル 4.8-5	1-5
ニップル 4.8-5	3-2
ニップル 5.5-5	1-6
ニップル L	1-7
ニュートラルスイッチ	7-14
ニュートラルスイッチ	20-18-24
ニュートラルスイッチ (リモートコントロール)	18-12
ニュートラルスイッチアクチュエータ	7-19
ニュートラルスイッチアクチュエータ	20-18-26
ニュートラルスイッチブラケット	7-15
ニュートラルスイッチブラケット	20-18-25
ニュートラルロックアーム	17-16
ニュートラルロックスプリング	17-17
<ハ>	
バッテリーケーブル L=2000	7-25
バッテリーケーブル L=2000	20-17-16
バッテリーケーブル L=2000	20-18-16
パワーヘッドガスケットセット	20-21-1
パワーヘッドガスケットセット	20-21-2
バンド	7-40
バンド	7-41
バンド	18-3
バンド	20-17-18
バンド	20-18-18
<ヒ>	
ピストン	2-35-1
ピストン	2-39-1
ピストン (0.5 O/S)	2-35-2
ピストン (0.5 O/S)	2-39-2
ピストンピン	2-36
ピストンピン	2-44
ピストンピンクリップ	2-45
ピストンリペアキット	2-34-1
ピストンリペアキット	2-38-1
ピストンリペアキット (0.5 O/S)	2-34-2
ピストンリペアキット (0.5 O/S)	2-38-2
ピストンリング	2-27-1
ピストンリング	2-28-1
ピストンリング	2-30-1
ピストンリング (0.5 O/S)	2-27-2
ピストンリング (0.5 O/S)	2-28-2
ピストンリング (0.5 O/S)	2-30-2
ピストンリングセット	2-26-1
ピストンリングセット	2-29-1
ピストンリングセット (0.5 O/S)	2-26-2
ピストンリングセット (0.5 O/S)	2-29-2
ピニオンアッシ	7-3
ヒューズ 15A	7-30
ヒューズワイヤアッシ L=355	7-29
ヒューズワイヤアッシ L=355	20-17-14
ヒューズワイヤアッシ L=355	20-18-14
ピンクラッチ φ5-30	9-25
ピンケーブル	1-58
ピンケーブル	20-25-11
ピンシフトロッドレバー	13-18
ピンシフトロッドレバー	20-9
<フ>	
フィルタ	3-26
フックレバー	12-6
フックレバーブッシング 14-16.5-17.7	12-8
ブッシュロッド クラッチ	9-29
ブッシング	10-11
ブッシング	11-8
ブッシング	17-37
ブッシング 14.7-15.9-6	5-5
ブッシング 24-30-30	10-22
ブッシング 8.1-20	10-59
ブッシング 8.2-10-26.5	10-42
ブッシング 8.4-10-11	11-7
ブッシング 8-14.4	1-49
ブッシング B	17-27
ブッシング D	17-22
ブッシングシフトレバーシャフト	13-12
フェエルコネクタ	16-10
フェエルコネクタ (エンジンメーラ)	12-26
フェエルコネクタ (タンクフィメーラ)	16-9
フェエルコネクタマーク	16-8
フェエルタンクアッシ 25L (トールバツ)	16-12
フェエルタンクキャップアッシ	16-13
フェエルピックアップアッシ W/ゲージ	16-16
フェエルフィルタアッシ	3-23
フライホイール	6-5
フライホイール W/ギヤ	7-1
フライホイール W/ギヤ	20-17-15
フライホイール W/ギヤ	20-18-15
ブライマバルブ	16-4
ブライマバルブアッシ	16-1
ブラグ	4-4
ブラグ	20-20-3
ブラグ 8-8	9-6
ブラグキャップ W/レジスタンス	6-41
ブラシ (-)	7-6
ブラシ (+)	7-5
ブラシホルダ	7-4
プラスチックリベット 6.5	3-35
フラッシングブラグ	19-13
ブランジャ チョークソレノイド	7-32
フリースロットルスプリング	17-47
フリースロットルドラム	17-21
フリースロットルレバー	17-41
フリースロットルローラ	17-45
フリクションスプリング	10-18
フリクションスプリング	10-45
フリクションピース	10-17
フリクションピース	11-13
プレコートスクリュ	4-22
プレコートボルト	9-15
プレコートボルト	12-3
フロート	4-7
フロート	20-20-6
フロートアームピン	4-6
フロートアームピン	20-20-5
フロートチャンバ	4-12
フロートチャンバガスケット	4-13
フロートチャンバガスケット	20-20-7
フロートチャンバガスケット	20-21-16
フロートバルブ	4-5-1
フロートバルブ	20-20-4
“プロベラアッシ (10”)”	9-59-4
“プロベラアッシ (11.5”)”	9-59-5
“プロベラアッシ (6”)”	9-59-1
“プロベラアッシ (8”)”	9-59-2
“プロベラアッシ (9”)”	9-59-3
“プロベラアッシ (9”)”	9-59-3
プロベラシャフト	9-23
プロベラシャフトハウジング	9-10
プロベラシャフトハウジングアッシ	9-9
プロベラナット	9-63
プロベラハードウェアキット	9-60-1
フロントハウジング	17-53
<ヘ>	
ベベルギヤ B	9-19
ベベルギヤ C	9-21
ベベルギヤアッシ (A)	9-18
<ホ>	
ホース	1-30

ホース	1-38
ホース	3-29
ホース	12-29
ホース	16-6
ホース	16-7
ボールジョイント	14-2
ボールジョイント B	6-22
ボールジョイントコネクタ	1-64
ボールジョイントホルダ	14-3
ボールベアリング	2-18
ボールベアリング	2-19
ボールベアリング 6205	9-8
ボールベアリング 6205	9-11
ボールベアリング 6302	9-48
ボトムカウル	12-1-1
ホルダ	6-12
ホルダ	17-49
ホルダ マグネットコード	6-13
ホルダキャップ	14-4
ボルト	1-8-1
ボルト	1-19-1
ボルト	1-21
ボルト	1-23
ボルト	1-66
ボルト	1-73
ボルト	3-5-1
ボルト	3-6-1
ボルト	3-14
ボルト	3-16
ボルト	3-20
ボルト	4-15
ボルト	5-13
ボルト	6-4
ボルト	6-29
ボルト	6-34
ボルト	6-44
ボルト	6-47-1
ボルト	6-47-2
ボルト	7-7
ボルト	7-10
ボルト	7-13
ボルト	7-25a
ボルト	8-6
ボルト	8-9
ボルト	9-17
ボルト	9-45
ボルト	9-56
ボルト	10-4
ボルト	10-19
ボルト	10-34
ボルト	10-35
ボルト	10-39
ボルト	10-44
ボルト	10-50
ボルト	10-69
ボルト	11-16
ボルト	11-17
ボルト	11-19
ボルト	12-12
ボルト	12-34
ボルト	13-5-1
ボルト	13-10-1
ボルト	14-10
ボルト	14-15
ボルト	14-18
ボルト	14-27
ボルト	17-12
ボルト	17-39
ボルト	17-50
ボルト	20-17-3
ボルト	20-17-7
ボルト	20-17-17
ボルト	20-18-3
ボルト	20-18-7
ボルト	20-18-17
ボルト	20-22-9
ボルト	20-25-8
ボルト	20-26-3
ボルト 10-45	10-27
ボルト 25mm	1-28
ボルト 30mm	5-24
ポンプカバー	4-21-1
ポンプカバーガasket	4-23

ポンプケース(アッパ)	9-37
ポンプケース(ロワ)	9-40-1
ポンプケースライナ	9-38
ポンプケースライナ	20-22-7
ポンプケースライナ クロムメッキ	20-23-6
ポンプダイヤフラム	4-27
ポンプボディ	4-29
ポンプボディガasket	4-28
<マ>	
マウントブラケット(L)	10-32
マウントブラケット(R)	10-33-1
マグネットベース	6-2
<メ>	
メインジェット(#110)	4-2-1
メインジェット(#116)	4-2-2
メインスイッチアッシ	7-42
メインスイッチアッシ	18-8
メインスイッチアッシ	20-18-22
メインスイッチキー No.943	18-9-1
メインスイッチキー No.944	18-9-2
メインスイッチキー No.945	18-9-3
メインスイッチキーカバーリングキャップ	18-10
メインノズル	4-17-1
メインノズル	4-17-2
<ユ>	
ユニバーサルピニオン	10-21
ユニバーサルピニオン	20-25-5
<ラ>	
ラチェット	5-4
ラバープラグ	4-20
ラバーマウント(アッパ)	10-25
ラバーマウント(ロワ)	10-30
ラビリンスパッキン	2-12
<リ>	
リードバルブアッシ	3-18
リードワイヤ(ブラック)	7-39
リードワイヤ(ブラック)	20-17-28
リードワイヤバンド 100	6-30
リードワイヤバンド 100	6-50
リールアッシ	5-3
リコイルスタータアッシ	5-1-1
リターンズプリング A	5-8
リターンズプリング B	5-9
リバースロック	20-3
リバースロック(R)	10-60
リバースロックアーム	10-61
リバースロックシフトレバーキット	20-2
リバースロックシャフト A	10-62
リバースロックシャフト B	20-4
リバースロックスプリング	10-67
リバースロックスプリング(S)	10-68
リバースロックリンク	10-66
リバースロックリンク B	20-7
リバースロックリンクジョイント	20-13
リバースロックレバー	10-52
リバースロックレバークリップ	10-53
リバースロックロッド A	10-64
リモートコントロールストップコードアッシ L=3900	14-30-1
リモートコントロールストップコードアッシ L=5900	14-30-2
リモートコントロールフィッティングアッシ	14-1
リモートコントロールヘッドアッシ(RC12C)	17-1
リモートコントロールヘッドアッシ(RC12D)	17-2
リモートコントロールロゴデカール	18-7
リヤハウジング	17-14
リヤパネル	17-15
<レ>	
レクチファイヤキット	19-14
レクチファイヤコンプリート	7-21
レクチファイヤコンプリート	20-17-9
レクチファイヤコンプリート	20-18-9
<ロ>	
ロープアンカ	5-19
ローラ	17-36
ローラベアリング 14-18-20	2-5
ローラベアリング 16-24-20	9-5
ローラベアリング 17-24-20	9-12
ローラベアリング 20-26-16	2-9
ローラリテーナ	17-46
ロッド	3-15
ロッド 5-65L	1-54
ロッド 5-65L	20-25-16
ロッドアドバンサリンク B 5-60L	1-62
ロッドジョイント φ5	1-56

ロッドジョイント φ5	20-25-20
ロッドスナップ 3,4-1.6	3-22
ロッドスナップ 3,5-2	1-45
ロッドスナップ 3,5-2	5-35
ロッドスナップ 5-2.5	1-47
ロッドスナップ 5-2.5	1-57
ロッドスナップ 5-2.5	20-11
ロッドスナップ 5-2.5	20-25-15
ロワユニットアツシ(L)	20-1-1
ロワユニットアツシ(S)	20-1-2
ロワユニットガスカートセット	20-24-1
<ワ>	
ワッシャ	1-9-1
ワッシャ	1-15
ワッシャ	1-29
ワッシャ	1-51
ワッシャ	1-71
ワッシャ	3-10-1
ワッシャ	3-17
ワッシャ	3-21
ワッシャ	3-28
ワッシャ	5-15
ワッシャ	5-25
ワッシャ	6-45
ワッシャ	6-49
ワッシャ	10-6
ワッシャ	10-7
ワッシャ	10-28
ワッシャ	10-58
ワッシャ	10-71
ワッシャ	13-6
ワッシャ	14-21
ワッシャ	14-26
ワッシャ	16-18
ワッシャ	17-33
ワッシャ	17-35
ワッシャ	17-38
ワッシャ 12,5-24-1	7-18
ワッシャ 12,5-24-1	20-18-28
ワッシャ 12,5-32-2,5	9-62
ワッシャ 14-22-1	12-9
ワッシャ 17,1-22-1,5	9-22
ワッシャ 17-30-1,6	6-18
ワッシャ 5,5-14-1,2	14-6
ワッシャ 6,5-21-1	5-7
ワッシャ 6-16-1,5	6-35
ワッシャ 6-16-1,5	10-55
ワッシャ 6-16-1,5	12-13
ワッシャ 6-16-1,5	15-8
ワッシャ 8,1-16-1,5	10-37
ワッシャ 8,5-18-1,6	1-59
ワッシャ 8,5-18-1,6	10-56
ワッシャ 8,5-18-1,6	20-25-13
ワッシャ 9,6-18-2	14-25
ワッシャ マウントラバーアツパ	10-29
ワッシャ リモコンボックス	17-32

INDEX

<A>			
ADJUST SCREW	4-11	BOLT	20-17-3
ADJUSTING NUT	11-14	BOLT	20-17-7
ADVANCER ARM	1-46	BOLT	20-17-17
ALTERNATOR ASSY	6-8	BOLT	20-18-3
ANODE	1-20	BOLT	20-18-7
ANODE	1-78	BOLT	20-18-17
ANODE	10-3	BOLT	20-22-9
ANODE	10-38	BOLT	20-25-8
ANODE PLUG	1-75	BOLT 10-45	10-27
ANODE PLUG ASSY	1-74	BOLT 25mm	1-28
		BOLT 30mm	5-24
BALL BEARING	2-18	BOLT 8-31	8-6
BALL BEARING	2-19	BOLT 8-31	20-26-3
BALL BEARING 6205	9-8	BOLT 9.7-11-12-8.5	11-19
BALL BEARING 6205	9-11	BOLT M8-50	10-35
BALL BEARING 6302	9-48	BOLT M8-80	10-34
BALL JOINT	6-22	BOTTOM COWL	12-1-1
BALL JOINT	14-2	BRUSH HOLDER	7-4
BALL JOINT CONNECTOR	1-64	BUSHING	10-11
BALL JOINT HOLDER	14-3	BUSHING	11-8
BAND	18-3	BUSHING	13-12
BAND 104	7-40	BUSHING	17-22
BAND 104	7-41	BUSHING	17-27
BAND 104	20-17-18	BUSHING	17-37
BAND 104	20-18-18	BUSHING 14.7-15.9-6	5-5
BATTERY CABLE L=2000	7-25	BUSHING 24-30-30	10-22
BATTERY CABLE L=2000	20-17-16	BUSHING 8.1-20	10-59
BATTERY CABLE L=2000	20-18-16	BUSHING 8.2-10-26.5	10-42
BEVEL GEAR ASSY (A)	9-18	BUSHING 8.4-10-11	11-7
BEVEL GEAR B	9-19	BUSHING 8-14-4	1-49
BEVEL GEAR C	9-21	<C>	
BOLT	1-8-1	CABLE CLIP ASSY	14-9
BOLT	1-19-1	CABLE JOINT ASSY	14-16
BOLT	1-21	CABLE TERMINAL	17-9
BOLT	1-23	CABLE TERMINAL PLUG	6-19
BOLT	1-66	CABLE TERMINAL PLUG	6-31
BOLT	1-73	CABLE TERMINAL PLUG	6-36
BOLT	3-5-1	CABLE TERMINAL PLUG	18-14
BOLT	3-6-1	CAM ROD (L)	9-49-2
BOLT	3-14	CAM ROD (S)	9-49-1
BOLT	3-16	CAM ROD (UL)	20-26-6
BOLT	3-20	CAM ROD BUSHING	9-52
BOLT	4-15	CAP NUT	10-12
BOLT	5-13	CARBURETOR ASSY	4-1-1
BOLT	6-4	CARBURETOR ASSY	4-1-2
BOLT	6-29	CARBURETOR COVER	4-18
BOLT	6-34	CARBURETOR COVER GASKET	4-19
BOLT	6-44	CARBURETOR COVER GASKET	20-20-9
BOLT	6-47-1	CARBURETOR GASKET	4-30
BOLT	6-47-2	CARBURETOR GASKET	20-20-2
BOLT	7-7	CARBURETOR GASKET	20-21-17
BOLT	7-10	CARBURETOR REPAIR KIT	20-20-1
BOLT	7-13	CAUTION DECAL	5-36
BOLT	7-25a	CAUTION DECAL	5-37
BOLT	8-9	CAUTION DECAL	15-13
BOLT	9-15	CAUTION DECAL (SIGP)	17-52
BOLT	9-17	CD UNIT	6-32
BOLT	9-45	CD UNIT BRACKET	6-33
BOLT	9-56	CHECK VALVE	1-31
BOLT	10-4	CHECK VALVE	4-24
BOLT	10-19	CHOKE LEVER	3-34
BOLT	10-39	CHOKE ROD	12-4
BOLT	10-44	CHOKE ROD BUSHING	12-5
BOLT	10-50	CHOKE SOLENOID	7-31
BOLT	10-69	CHOKE SOLENOID	20-17-23
BOLT	11-16	CHOKE SOLENOID BRACKET	7-33
BOLT	11-17	CHOKE SOLENOID BRACKET	20-17-21
BOLT	12-12	CHOKE SOLENOID HOOK	7-36
BOLT	12-34	CHOKE SOLENOID HOOK	20-17-25
BOLT	13-5-1	CLAMP	16-5
BOLT	13-10-1	CLAMP	16-11
BOLT	14-10	CLAMP 6.5-47.5P	5-23
BOLT	14-15	CLAMP 6.5-47.5P	6-26
BOLT	14-18	CLAMP 6.5-47.5P	12-23-2
BOLT	14-27	CLAMP 6.5-47.5P	20-17-19
BOLT	17-12	CLAMP 6.5-47.5P	20-18-19
BOLT	17-39	CLAMP 6.5-67P	1-65
BOLT	17-50	CLAMP 6.5-67P	1-67
		CLAMP 6.5-67P	7-20
		CLAMP 6.5-67P	12-24
		CLAMP 6.5-67P	20-17-8
		CLAMP 6.5-67P	20-18-8
		CLAMP 6-9.5L	12-23-1
		CLAMP BRACKET (L)	10-2
		CLAMP BRACKET (R)	10-1
		CLAMP SCREW	10-74
		CLAMP SCREW ASSY	10-73
		CLAMP SCREW HANDLE	10-75
		CLAMP SCREW KIT	10-72
		CLAMP SCREW PAD	10-77
		CLIP ϕ 10	3-30
		CLIP ϕ 10	12-30
		CLIP ϕ 7	1-36
		CLIP ϕ 7	1-39
		CLIP ϕ 8	1-35
		CLUTCH	9-24
		CLUTCH CABLE STAY ASSY	14-14
		CLUTCH CAM	9-50
		COIL PLATE ASSY W/ALTERNATOR	6-6
		COLLAR	8-16
		COLLAR	11-20
		COLLAR 4-6-21	5-27
		COLLAR 6.1-8-4	5-33
		COLLAR 8.1-10.5-6.5	14-28
		CONNECTING ROD	2-8
		CONTROL LEVER	17-19
		CORD ASSY	18-11
		COVER	17-48
		COVER HOOK	12-11
		CRANK PIN	2-17
		CRANKSHAFT A	2-10
		CRANKSHAFT B	2-11-1
		CRANKSHAFT C	2-14-1
		CRANKSHAFT D	2-15
		CRANKSHAFT SUB-ASSY	2-7-1
		C-RING	2-21
		CUP	3-24
		CYL BLOCK & CRANKCASE ASSY	1-1-1
		CYL BLOCK & CRANKCASE ASSY	1-1-2
		CYLINDER HEAD ASSY	1-11-1
		CYLINDER HEAD ASSY	1-11-2
		CYLINDER HEAD BOLT	1-14-1
		CYLINDER HEAD BOLT	1-70
		CYLINDER HEAD GASKET	1-13-1
		CYLINDER HEAD GASKET	1-13-2
		CYLINDER HEAD GASKET	20-21-4
		CYLINDER HEAD GASKET	20-21-5
		<D>	
		DAMPER (LOWER)	10-31
		DAMPER (UPPER)	10-26
		DECAL (LEVER)	18-1
		DECAL SET (M15D2)	15-11-2
		DECAL SET (M18E2)	15-11-3
		DECAL SET (M9.9D2)	15-11-1
		DETENT RETAINER	17-43
		DETENT ROLLER	17-40
		DETENT SPRING	17-44
		DISTANCE PIECE	10-5
		DOWEL PIN 6-12	1-10
		DOWEL PIN 6-12	8-3
		DRAG LINK ASSY	14-22
		DRAG LINK SPACER	14-32
		DRAIN PLUG (ENGINE BASEMENT)	13-20
		DRIVE GEAR	17-10
		DRIVE SHAFT (L)	9-47-2
		DRIVE SHAFT (S)	9-47-1
		DRIVE SHAFT (UL)	20-26-5
		DRIVE SHAFT HOUSING (L)	8-1-2
		DRIVE SHAFT HOUSING (S)	8-1-1
		DRIVE SHAFT HOUSING GASKET	12-36
		DRIVE SHAFT HOUSING GASKET	20-21-19
		<E>	
		ELECTRIC STARTER KIT (F)	20-18-1
		ELECTRIC STARTER KIT (P)	20-17-1
		ENGINE BASEMENT GASKET	1-69
		ENGINE BASEMENT GASKET	20-21-21
		ENGINE SHORT BLOCK KIT	20-19-1
		ENGINE SHORT BLOCK KIT	20-19-3

E-RING d=5.....	5-6	GROMMET 17-3	20-25-10	NEUTRAL SWITCH	7-14
E-RING d=5.....	10-78	GROMMET 22-2.5.....	12-20	NEUTRAL SWITCH	20-18-24
E-RING d=5.....	20-5	GROMMET 22-2.5.....	14-31	NEUTRAL SWITCH (REMOTE CONT)....	18-12
E-RING d=6.....	10-63	GROMMET 22-2.5.....	20-17-29	NEUTRAL SWITCH ACTUATOR.....	7-19
E-RING d=6.....	12-32	GROMMET 26.1-11.5.....	9-3	NEUTRAL SWITCH ACTUATOR.....	20-18-26
E-RING d=6.....	17-6	GROMMET 41-14-3.....	12-18	NEUTRAL SWITCH BRACKET.....	7-15
E-RING d=6.....	20-25-9	GROMMET 41-14-3.....	20-25-19	NEUTRAL SWITCH BRACKET.....	20-18-25
EXCITER COIL.....	6-10	GROMMET 68-20-2.8.....	12-17	NIPPLE 4.8-5.....	1-5
EXHAUST COVER (INNER).....	1-25-1	GROMMET 68-20-2.8.....	20-25-18	NIPPLE 4.8-5.....	3-2
EXHAUST COVER ASSY.....	1-22-1	GROMMET 68-20-3.....	14-13	NIPPLE 5.5-5.....	1-6
EXHAUST COVER GASKET.....	1-26	GROUND CABLE.....	7-22	NIPPLE 5-4-5.....	1-7
EXHAUST COVER GASKET.....	1-27	GROUND CABLE.....	20-17-30	NUT.....	1-53
EXHAUST COVER GASKET.....	20-21-7	GROUND CABLE.....	20-18-29	NUT.....	1-55
EXHAUST COVER GASKET.....	20-21-8	GROUND CABLE L=120.....	1-72	NUT.....	1-61
EXHAUST PIPE.....	8-7-1	GROUND L=110.....	10-51	NUT.....	1-63
EXHAUST PIPE GASKET.....	8-8	GROUND L=130.....	10-47	NUT.....	3-8-1
EXTENSION CORD.....	19-15	GROUND L=130.....	10-49	NUT.....	3-27
EXTENSION HOUSING.....	20-26-2	GUIDE PLATE.....	6-20	NUT.....	4-26
EXTENSION HOUSING KIT (UL).....	20-26-1	GUIDE PLATE GASKET.....	9-43	NUT.....	5-14
<F>		GUIDE PLATE GASKET.....	20-22-3	NUT.....	6-17
FILTER.....	3-26	GUIDE PLATE GASKET.....	20-23-3	NUT.....	6-24
FLOAT.....	4-7	GUIDE PLATE GASKET.....	20-24-2	NUT.....	9-20
FLOAT.....	20-20-6	<H>		NUT.....	10-8
FLOAT ARM PIN.....	4-6	HOLDER.....	6-12	NUT.....	10-70
FLOAT ARM PIN.....	20-20-5	HOLDER.....	6-13	NUT.....	14-7
FLOAT CHAMBER.....	4-12	HOLDER.....	17-49	NUT.....	14-12
FLOAT CHAMBER GASKET.....	4-13	HOLDER CAP.....	14-4	NUT.....	14-19
FLOAT CHAMBER GASKET.....	20-20-7	HOOK LEVER.....	12-6	NUT.....	17-11
FLOAT CHAMBER GASKET.....	20-21-16	HOOK LEVER BUSHING 14-16.5-17.7.....	12-8	NUT.....	17-34
FLOAT VALVE.....	4-5-1	HOSE.....	1-30	NUT.....	20-25-12
FLOAT VALVE.....	20-20-4	HOSE.....	1-38	NUT.....	20-25-17
FLUSHING PLUG.....	19-13	HOSE.....	3-29	NUT 10-P1.25.....	12-27
FLYWHEEL.....	6-5	HOSE.....	12-29	NYLON NUT 3/8-24UNF.....	14-23
FLYWHEEL W/GEAR.....	7-1	HOSE.....	16-6	NYLON NUT 4-P0.7.....	9-32
FLYWHEEL W/GEAR.....	20-17-15	HOSE.....	16-7	NYLON NUT 6-P1.0.....	11-18
FLYWHEEL W/GEAR.....	20-18-15	<I>		NYLON NUT 6-P1.0.....	15-7
FREE THROTTLE DRUM.....	17-21	IDLE EXHAUST PORT GROMMET.....	8-5	NYLON NUT 7/8-14.....	10-10
FREE THROTTLE LEVER.....	17-41	IGNITION COIL W/R-CAP.....	6-37-1	NYLON NUT 8-P1.25.....	1-50
FREE THROTTLE ROLLER.....	17-45	INSTRUCTION DECAL.....	17-26	NYLON NUT 8-P1.25.....	14-24
FREE THROTTLE SPRING.....	17-47	INTAKE MANIFOLD ASSY.....	3-1-1	<O>	
FRICTION PIECE.....	10-17	INTAKE MANIFOLD GASKET.....	3-3	OIL SEAL 12.8-25-7.....	12-2
FRICTION PIECE.....	11-13	INTAKE MANIFOLD GASKET.....	3-4	OIL SEAL 12.8-25-7.....	20-21-20
FRICTION SPRING.....	10-18	INTAKE MANIFOLD GASKET.....	20-21-14	OIL SEAL 13.8-26-9.5.....	9-41
FRICTION SPRING.....	10-45	INTAKE MANIFOLD GASKET.....	20-21-15	OIL SEAL 13.8-26-9.5.....	20-24-6
FRONT HOUSING.....	17-53	INTAKE SILENCER.....	3-31	OIL SEAL 14-20-4.5.....	13-3
FUEL CONNECTOR.....	16-9	INTAKE SILENCER GASKET.....	3-36	OIL SEAL 17-30-9.....	9-14
FUEL CONNECTOR.....	16-10	INTAKE SILENCER GASKET.....	20-21-22	OIL SEAL 17-30-9.....	20-24-5
FUEL CONNECTOR (MALE).....	12-26	<J>		OIL SEAL 25-45-8.....	6-1
FUEL CONNECTOR MARK.....	16-8	JOINT.....	17-51	OIL SEAL 25-45-8.....	20-21-9
FUEL FILTER ASSY.....	3-23	JOINT ASSY (INLET).....	16-2	OIL SEAL 25-62-9.5.....	2-3
FUEL PICK-UP ASSY W/GAUGE.....	16-16	JOINT ASSY (OUTLET).....	16-3	OIL SEAL 25-62-9.5.....	20-21-12
FUEL TANK ASSY 25L.....	16-12	<K>		OIL SEALING RING 34-56.5-7.5.....	2-4
FUEL TANK CAP ASSY.....	16-13	KEY.....	9-36	O-RING.....	3-25
FUSE 15A.....	7-30	KEY.....	20-22-6	O-RING 1.5-2.5.....	7-38
FUSE WIRE ASSY L=355.....	7-29	KEY 19-7-5.....	6-16	O-RING 1.5-2.5.....	20-17-27
FUSE WIRE ASSY L=355.....	20-17-14	<L>		O-RING 1.9-1.3.....	1-76
FUSE WIRE ASSY L=355.....	20-18-14	LABYRINTH PACKING.....	2-12	O-RING 2.4-5.8.....	9-53
<G>		LEAD WIRE.....	7-39	O-RING 2.4-5.8.....	20-24-8
GASKET.....	4-16	LEAD WIRE.....	20-17-28	O-RING 2.4-59.6.....	9-13
GASKET.....	16-19	LEAD WIRE BAND 100.....	6-30	O-RING 2.4-59.6.....	20-24-4
GASKET.....	20-20-8	LEAD WIRE BAND 100.....	6-50	O-RING 2.5-4.5.....	5-21
GASKET.....	20-21-18	LOWER UNIT ASSY (L).....	20-1-1	O-RING 2-55.5.....	6-3
GASKET 10.2-16-0.5.....	12-28	LOWER UNIT ASSY (S).....	20-1-2	O-RING 2-55.5.....	20-21-10
GASKET 6.2-11-1.....	6-48	LOWER UNIT GASKET SET.....	20-24-1	O-RING 3.5-22.....	10-24
GASKET 8.1-15-1.....	1-24	<M>		O-RING 3.5-36.....	9-42
GASKET 8.1-15-1.....	9-7	MAGNETO BASEMENT.....	6-2	O-RING 3.5-36.....	9-54
GASKET 8.1-15-1.....	20-24-3	MAIN JET (#1 10).....	4-2-1	O-RING 3.5-36.....	20-24-7
GEAR CASE ASSY.....	9-4	MAIN JET (#1 16).....	4-2-2	<P>	
GIRD PIPE.....	9-2	MAIN NOZZLE.....	4-17-1	PIN.....	1-58
GREASE FITTING.....	10-16	MAIN NOZZLE.....	4-17-2	PIN.....	13-18
GRIP.....	11-9	MAIN SWITCH ASSY.....	7-42	PIN.....	20-9
GRIP.....	17-18	MAIN SWITCH ASSY.....	18-8	PIN.....	20-25-11
GROMMET.....	17-3	MAIN SWITCH ASSY.....	20-18-22	PIN ϕ 5-30.....	9-25
GROMMET.....	17-4	MAIN SWITCH KEY.....	18-9-1	PINION ASSY.....	7-3
GROMMET.....	17-7	MAIN SWITCH KEY.....	18-9-2	PISTON.....	2-35-1
GROMMET.....	17-13	MAIN SWITCH KEY.....	18-9-3	PISTON.....	2-39-1
GROMMET.....	17-54	MAIN SWITCH KEY COVERING CAP.....	18-10	PISTON (0.5 O/S).....	2-35-2
GROMMET.....	17-55	MOUNT BRACKET (L).....	10-32	PISTON (0.5 O/S).....	2-39-2
GROMMET 17-2.7.....	3-32	MOUNT BRACKET (R).....	10-33-1	PISTON PIN.....	2-36
GROMMET 17-2.7.....	12-15	<N>		PISTON PIN.....	2-44
GROMMET 17-2.7.....	12-16	NEGATIVE BRUSH.....	7-6	PISTON PIN CLIP.....	2-45
GROMMET 17-3.....	12-14	NEUTRAL LOCK ARM.....	17-16	PISTON REPAIR KIT.....	2-34-1
GROMMET 17-3.....	12-19	NEUTRAL LOCK SPRING.....	17-17	PISTON REPAIR KIT.....	2-38-1

PISTON REPAIR KIT (0.5 O/S).....	2-34-2	REVERSE LOCK SPRING (S).....	10-68	SHOULDER BOLT 6-8.....	10-57
PISTON REPAIR KIT (0.5 O/S).....	2-38-2	ROD.....	3-15	SLOW JET (#60).....	4-3-2
PISTON RING.....	2-27-1	ROD 5-60L.....	1-62	SLOW JET (#80).....	4-3-1
PISTON RING.....	2-28-1	ROD 5-65L.....	1-54	SNAP.....	9-26
PISTON RING.....	2-30-1	ROD 5-65L.....	20-25-16	SNAP PIN d=8.....	1-60
PISTON RING (0.5 O/S).....	2-27-2	ROD JOINT ϕ 5.....	1-56	SNAP PIN d=8.....	20-25-14
PISTON RING (0.5 O/S).....	2-28-2	ROD JOINT ϕ 5.....	20-25-20	SPACER.....	11-5
PISTON RING (0.5 O/S).....	2-30-2	ROD SNAP 3.4-1.6.....	3-22	SPACER.....	17-31
PISTON RING SET.....	2-26-1	ROD SNAP 3.5-2.....	1-45	SPACER 12-14-2.2.....	7-17
PISTON RING SET.....	2-29-1	ROD SNAP 3.5-2.....	5-35	SPACER 12-14-2.2.....	20-18-27
PISTON RING SET (0.5 O/S).....	2-26-2	ROD SNAP 5-2.5.....	1-47	SPACER 25.2-34-1.6.....	2-20
PISTON RING SET (0.5 O/S).....	2-29-2	ROD SNAP 5-2.5.....	1-57	SPACER 6.1-12-12.....	20-12
PLASTIC RIVET 6.5.....	3-35	ROD SNAP 5-2.5.....	20-11	SPACER 6-8-28.5.....	6-43
PLUG.....	4-4	ROD SNAP 5-2.5.....	20-25-15	SPARK PLUG DECAL (BR7HS10).....	12-35-1
PLUG.....	20-20-3	ROLLER.....	17-36	SPARK PLUG(BR7HS-10).....	1-68-1
PLUG 8-8.....	9-6	ROLLER BEARING 14-18-20.....	2-5	SPLIT PIN 1.6-10.....	13-19
PLUG CAP W/RESISTANCE.....	6-41	ROLLER BEARING 16-24-20.....	9-5	SPLIT PIN 1.6-10.....	20-15
PLUNGER.....	7-32	ROLLER BEARING 17-24-20.....	9-12	SPLIT PIN 2.5-20.....	13-17
POSITIVE BRUSH.....	7-5	ROLLER BEARING 20-26-16.....	2-9	SPLIT PIN 2.5-22.....	13-8
POWER HEAD GASKET SET.....	20-21-1	ROLLER RETAINER.....	17-46	SPLIT PIN 2-12.....	10-65
POWER HEAD GASKET SET.....	20-21-2	ROPE ANCHOR.....	5-19	SPLIT PIN 2-12.....	20-14
PRE-COATED BOLT 6-20.....	12-3	RUBBER MOUNT (LOWER).....	10-30	SPLIT PIN 3-22.....	9-64
PRE-COATED SCREW.....	4-22	RUBBER MOUNT (UPPER).....	10-25	SPRING.....	4-10
PRIMER BULB.....	16-4	RUBBER PLUG.....	4-20	SPRING.....	9-27
PRIMER BULB ASSY.....	16-1	<S>.....		SPRING.....	11-15
"PROPELLER ASSY (10'')".....	9-59-4	SAFETY ROPE ϕ 5-1600.....	19-2	SPRING.....	14-5
"PROPELLER ASSY (11.5'')".....	9-59-5	SCREW.....	1-52	SPRING.....	20-6
"PROPELLER ASSY (6'')".....	9-59-1	SCREW.....	1-77	SPRING.....	20-8
"PROPELLER ASSY (8'')".....	9-59-2	SCREW.....	3-19	SPRING PIN.....	10-41
"PROPELLER ASSY (9'')".....	9-59-3	SCREW.....	3-33	SPRING PIN.....	10-76
"PROPELLER ASSY (9'')".....	9-59-3	SCREW.....	4-8	SPRING PIN.....	20-10
PROPELLER HARDWARE KIT.....	9-60-1	SCREW.....	4-14	SPRING PIN 3-10.....	11-11
PROPELLER NUT.....	9-63	SCREW.....	4-25	SPRING PIN 3-12.....	7-37
PROPELLER SHAFT.....	9-23	SCREW.....	5-26	SPRING PIN 3-12.....	9-51
PROPELLER SHAFT HOUSING.....	9-10	SCREW.....	5-32	SPRING PIN 3-12.....	13-15
PROPELLER SHAFT HOUSING ASSY.....	9-9	SCREW.....	6-9	SPRING PIN 3-12.....	20-16
PUMP BODY.....	4-29	SCREW.....	6-11	SPRING PIN 3-12.....	20-17-26
PUMP BODY GASKET.....	4-28	SCREW.....	6-14-1	SPRING PIN 3-16.....	5-11
PUMP CASE (LOWER).....	9-40-1	SCREW.....	6-23	SPRING PIN 3-8.....	2-13
PUMP CASE (UPPER).....	9-37	SCREW.....	6-25-1	SPRING RETAINER.....	9-28
PUMP CASE LINER.....	9-38	SCREW.....	6-27	SPRING WASHER.....	5-16
PUMP CASE LINER.....	20-22-7	SCREW.....	7-16	SPRING WASHER.....	6-46
PUMP CASE LINER.....	20-23-6	SCREW.....	7-23	SPRING WASHER.....	7-8
PUMP COVER.....	4-21-1	SCREW.....	7-34	SPRING WASHER.....	7-11
PUMP COVER GASKET.....	4-23	SCREW.....	7-35	SPRING WASHER.....	7-24
PUMP DIAPHRAGM.....	4-27	SCREW.....	9-31	SPRING WASHER.....	13-11
PUSH ROD.....	9-29	SCREW.....	9-34	SPRING WASHER.....	14-8
<Q>.....		SCREW.....	11-10	SPRING WASHER.....	14-11
QUICK-CONNECTOR (MALE).....	16-15	SCREW.....	12-25	SPRING WASHER.....	14-20
<R>.....		SCREW.....	16-17	SPRING WASHER.....	20-17-4
RATCHET.....	5-4	SCREW.....	17-25	SPRING WASHER.....	20-17-11
REAR HOUSING.....	17-14	SCREW.....	17-28	SPRING WASHER.....	20-18-4
REAR PANEL.....	17-15	SCREW.....	17-29	SPRING WASHER.....	20-18-11
RECOIL STARTER ASSY.....	5-1-1	SCREW.....	17-30	START DECAL.....	12-44
RECTIFIER COMPLETE.....	7-21	SCREW.....	17-42	STARTER CABLE L=200.....	7-27
RECTIFIER COMPLETE.....	20-17-9	SCREW.....	18-13	STARTER CABLE L=200.....	20-17-12
RECTIFIER COMPLETE.....	20-18-9	SCREW.....	20-17-10	STARTER CABLE L=200.....	20-18-12
RECTIFIER KIT.....	19-14	SCREW.....	20-17-22	STARTER CASE.....	5-2
REED VALVE ASSY.....	3-18	SCREW.....	20-17-24	STARTER HANDLE.....	5-17
REEL ASSY.....	5-3	SCREW.....	20-18-10	STARTER LOCK.....	5-29
REMOTE CONTROL FITTING ASSY.....	14-1	SCREW.....	20-18-21	STARTER LOCK CAM.....	5-30
REMOTE CONTROL HEAD ASSY.....	17-1	SCREW.....	20-20-10	STARTER LOCK ROD.....	1-44
REMOTE CONTROL HEAD ASSY (RC12D).....	17-2	SEAL RING.....	14-29	STARTER LOCK ROD.....	5-34
REMOTE CONTROL LOGO DECAL.....	18-7	SEAL RING 13.8-22-3.7.....	12-7	STARTER LOCK SPRING.....	5-28
REMOTE CONTROL STOP CORD ASSY L=3900.....	14-30-1	SEALING PLATE.....	5-20	STARTER MOTOR ASSY.....	7-2
REMOTE CONTROL STOP CORD ASSY L=5900.....	14-30-2	SEALING PLUG.....	2-16	STARTER MOTOR ASSY.....	20-17-2
RETURN SPRING.....	5-8	SETTING PIECE.....	10-46	STARTER MOTOR ASSY.....	20-18-2
RETURN SPRING.....	5-9	SETTING PLATE.....	10-43	STARTER MOTOR BRACKET.....	7-9
REVERSE LOCK.....	20-3	SETTING RING.....	6-21	STARTER MOTOR BRACKET.....	20-17-5
REVERSE LOCK (R).....	10-60	SHIFT DETENT.....	13-4	STARTER MOTOR BRACKET.....	20-18-5
REVERSE LOCK ARM.....	10-61	SHIFT DETENT SPRING.....	13-9	STARTER ROPE ϕ 5-1600.....	5-18
REVERSE LOCK LEVER.....	10-52	SHIFT GEAR ASSY.....	17-8	STARTER SEAL.....	5-22
REVERSE LOCK LEVER GRIP.....	10-53	SHIFT LEVER.....	13-1	STARTER SHAFT.....	5-12
REVERSE LOCK LINK.....	10-66	SHIFT LEVER STOP ADJUST.....	13-7	STARTER SOLENOID.....	7-12
REVERSE LOCK LINK.....	20-7	SHIFT POSITION DECAL.....	18-2	STARTER SOLENOID.....	20-17-6
REVERSE LOCK LINK JOINT.....	20-13	SHIFT ROD (L).....	13-13-2	STARTER SOLENOID.....	20-18-6
REVERSE LOCK ROD.....	10-64	SHIFT ROD (S).....	13-13-1	STARTER SPRING.....	5-10
REVERSE LOCK SHAFT.....	10-62	SHIFT ROD JOINT.....	13-14	STEERING HOOK.....	14-17
REVERSE LOCK SHAFT.....	20-4	SHIFT ROD LEVER.....	13-16	STEERING SHAFT ASSY.....	10-20-1
REVERSE LOCK SHIFT LEVER KIT.....	20-2	SHIM 35-41.9-0.1.....	9-46-1	STOP SCREW.....	4-9
REVERSE LOCK SPRING.....	10-67	SHIM 35-41.9-0.15.....	9-46-2	STOP SWITCH ASSY.....	12-21
		SHIM 35-41.9-0.3.....	9-46-3	STOP SWITCH ASSY.....	18-4
		SHIM 35-41.9-0.5.....	9-46-4	STOP SWITCH DECAL.....	12-43

STOP SWITCH DECAL	18-6	WASHER	16-18
STOP SWITCH LANYARD ASSY.....	12-22	WASHER	17-32
STOP SWITCH LANYARD ASSY.....	18-5	WASHER	17-33
STOPPER	9-55	WASHER	17-35
STOPPER	10-54	WASHER	17-38
STUD.....	1-48-1	WASHER 10.5-27-1.2	10-29
STUD.....	3-7-1	WASHER 12.5-24-1.....	7-18
STUD.....	3-9-1	WASHER 12.5-24-1.....	20-18-28
SWITCH PROTECTOR (FOOLPROOF) ..	7-43	WASHER 12.5-32-2.5	9-62
SWITCH PROTECTOR (FOOLPROOF) ...	20-18-23	WASHER 14-22-1	12-9
SWIVEL BRACKET	10-15	WASHER 17.1-22-1.5	9-22
SWIVEL BRACKET SHAFT ASSY.....	10-9	WASHER 17-30-1.6.....	6-18
<T>		WASHER 5.5-14-1.2	14-6
TANK FILLER CAP GASKET.....	16-14	WASHER 6.5-21-1.....	5-7
TERMINAL CAP 8-13-28.....	7-28	WASHER 6-16-1.5.....	6-35
TERMINAL CAP 8-13-28.....	20-17-13	WASHER 6-16-1.5.....	10-55
TERMINAL CAP 8-13-28.....	20-18-13	WASHER 6-16-1.5.....	12-13
TERMINAL CAP 8-13-30.....	7-26	WASHER 6-16-1.5.....	15-8
TERMINAL CAP 8-13-30.....	20-17-20	WASHER 8.1-16-1.5	10-37
TERMINAL CAP 8-13-30.....	20-18-20	WASHER 8.4-15.5-1.6	1-51
THERMOSTAT	1-16	WASHER 8.4-15.5-1.6	3-28
THERMOSTAT CAP.....	1-17-1	WASHER 8.5-18-1.6	1-59
THERMOSTAT CAP GASKET.....	1-18	WASHER 8.5-18-1.6	10-56
THERMOSTAT CAP GASKET.....	20-21-6	WASHER 8.5-18-1.6	20-25-13
THRITTLE ARM.....	17-5	WASHER 9.6-18-2.....	14-25
THRITTLE CAM	6-28-1	WATER PIPE (L)	8-14-2
THRITTLE CAM	6-28-3	WATER PIPE (S)	8-14-1
THRITTLE DECAL.....	11-4	WATER PIPE (UL).....	20-26-4
THRITTLE LEVER ASSY.....	3-11	WATER PIPE AUXILIARY MOUNT.....	8-4
THRITTLE LEVER END	3-13	WATER PIPE SEAL (LOWER).....	9-39
THRITTLE LIMITER ARM	1-41	WATER PIPE SEAL (UPPER)	8-15
THRITTLE LIMITER SHAFT	1-42-1	WATER PUMP GUIDE PLATE	9-44
THRITTLE ROLLER.....	3-12	WATER PUMP GUIDE PLATE	20-22-8
THRITTLE SHAFT.....	11-12-1	WATER PUMP GUIDE PLATE	20-23-7
THRITTLE SHAFT.....	12-31	WATER PUMP IMPELLER	9-35-1
THRITTLE SHAFT.....	20-25-6	WATER PUMP IMPELLER	20-22-4
THRITTLE SHAFT DAMPER.....	11-6	WATER PUMP IMPELLER	20-23-4
THRITTLE SHAFT SUPPORT	12-33	WATER PUMP KIT (CHROME PLATED) ..	20-23-1
THRITTLE SHAFT SUPPORT	20-25-7	WATER PUMP REPAIR KIT	20-22-1
THRUST HOLDER	9-61-1	WATER STRAINER.....	9-30
THRUST PLATE.....	2-1-1	WATER STRAINER.....	9-33
THRUST PLATE.....	2-2	WAVE WASHER	17-20
THRUST PLATE.....	17-23	WAVE WASHER d=12	13-2
THRUST PLATE (UPPER)	10-23	WAVE WASHER d=14	12-10
THRUST ROD	10-13	WAVE WASHER d=8	1-43
THRUST ROD SPRING	10-14	WAVE WASHER d=8	5-31
TILLER HANDLE.....	11-3	WELCH PLUG.....	1-12
TILLER HANDLE ASSY	11-1-1		
TILLER HANDLE ASSY	20-25-3		
TILLER HANDLE KIT	20-25-1		
TILLER HANDLE SUB-ASSY	11-2-1		
TILT HANDLE	15-5		
TILT STOPPER.....	10-40		
TILT SWITCH PLUG.....	17-24		
TOOL KIT	19-1		
TOP COWL ASSY.....	15-1		
TOP COWL SEAL.....	15-9		
TOP COWL SUB-ASSY.....	15-3		
TRIM TAB.....	9-16		
TWIN REMOTE CONTROL KIT	17-56		
<U>			
UNIVERSAL PINION	10-21		
UNIVERSAL PINION	20-25-5		
<W>			
WASHER	1-9-1		
WASHER	1-15		
WASHER	1-29		
WASHER	1-71		
WASHER	3-10-1		
WASHER	3-17		
WASHER	3-21		
WASHER	5-15		
WASHER	5-25		
WASHER	6-45		
WASHER	6-49		
WASHER	10-6		
WASHER	10-7		
WASHER	10-28		
WASHER	10-58		
WASHER	10-71		
WASHER	13-6		
WASHER	14-21		
WASHER	14-26		

INDEX (Parts Number)

121-32071-0	9-13	346-05234-0	1-56	350-06025-0	6-13	350802302-1	1-25-1
121-32071-0	20-24-4	346-05234-0	20-25-20	350-60211-0	9-5	350Q61110-0	20-26-2
128-02605-1	6-43	346-06999-0	6-41	350-61012-2	12-36	350Q61191-3	8-1-1
151-33159-0	6-48	346-62124-1	10-10	350-61012-2	20-21-19	350Q61192-4	8-1-2
314-72185-0	5-37	346-62127-0	10-12	350-61301-1	10-25	350Q61402-2	10-32
332-00021-1	2-36	346-62421-1	10-18	350-61302-0	10-30	350Q62010-3	10-20-1
332-60005-2	9-6	346-62438-0	10-46	350-61336-0	10-31	351-00001-2	2-35-1
332-60006-1	1-24	346-63201-3	11-19	350-61337-0	10-26	351-00004-2	2-35-2
332-60006-1	9-7	346-63722-2	6-20	350-62121-2	10-13	351-00011-0	2-28-1
332-60006-1	20-24-3	346-64027-1	9-20	350-62415-0	10-24	351-00014-0	2-28-2
332-60223-0	9-41	346-64081-0	9-46-1	350-62417-0	10-22	351-01005-1	1-13-1
332-60223-0	20-24-6	346-64082-0	9-46-2	350-62423-0	10-23	351-01005-1	20-21-4
332-62101-1	10-77	346-64083-0	9-46-3	350-62437-0	10-42	353-06821-0	12-22
332-64221-0	9-27	346-64084-0	9-46-4	350-62439-1	10-43	353-06821-0	18-5
332-66021-0	9-53	346-64121-5	9-63	350-63046-0	11-7	353-67162-0	12-18
332-66021-0	20-24-8	346-64124-5	9-62	350-63061-1	12-31	353-67162-0	20-25-19
332-66033-0	9-55	346-65013-0	9-14	350-63061-1	20-25-6	353-76037-0	6-31
332-70201-0	16-11	346-65013-0	20-24-5	350-63063-0	12-33	353-83728-1	1-58
332-70261-0	12-27	346-66334-0	10-54	350-63063-0	20-25-7	353-83728-1	20-25-11
332-83723-0	14-4	346-67115-0	5-7	350-63064-1	10-21	353-84321-0	17-4
332-83724-0	14-5	346-67165-0	12-17	350-63064-1	20-25-5	353-84371-0	17-32
332-83725-0	14-6	346-67165-0	20-25-18	350-63711-2	1-46	353-84388-0	17-40
334-00131-0	6-16	346-76039-1	7-43	350-63715-1	1-62	353-84904-0	14-32
334-00133-0	6-18	346-76039-1	20-18-23	350-63723-0	6-21	353-84916-0	14-25
334-65021-0	9-35-1	346-76040-0	7-12	350-64010-2	9-18	353-84918-0	14-23
334-65021-0	20-22-4	346-76040-0	20-17-6	350-64020-1	9-19	361-72026-0	12-35-1
334-65021-0	20-23-4	346-76040-0	20-18-6	350-64032-0	9-22	361-76026-0	7-42
336-06973-0	12-23-1	346-76160-2	19-14	350-64218-0	9-25	361-76026-0	20-18-22
336-60007-0	19-13	346-76212-0	7-30	350-64219-0	9-26	361-76050-0	7-31
336-62415-0	9-42	346-83732-0	14-13	350-64222-1	9-28	361-76050-0	20-17-23
336-62415-0	9-54	346-84830-1	14-17	350-64223-1	9-29	361-76073-0	7-32
336-62415-0	20-24-7	349-62126-0	10-11	350-64301-0	9-47-1	361-76110-1	18-11
336-70112-0	12-28	350-00001-1	2-39-1	350-64302-0	9-47-2	361-76161-0	19-15
336-76091-0	6-30	350-00004-1	2-39-2	350-64303-0	20-26-5	361-83857-0	14-30-2
336-76091-0	6-50	350-00011-0	2-30-1	350-64322-0	9-2	361-84415-0	17-55
338-01131-1	1-5	350-00014-0	2-30-2	350-64326-1	9-3	362-00128-0	2-4
338-01131-1	3-2	350-00021-1	2-44	350-65011-1	9-38	362-02100-1	3-18
338-01133-0	1-36	350-00024-1	2-45	350-65011-1	20-22-7	362-02311-0	8-7-1
338-01133-0	1-39	350-00032-1	2-11-1	350-65014-0	9-39	362-02312-2	8-8
338-01403-0	6-3	350-00033-1	2-14-1	350-65016-1	9-37	362-60206-1	9-30
338-01403-0	20-21-10	350-00034-2	2-15	350-65025-0	9-44	362-60211-0	9-12
338-02215-0	3-30	350-00040-0	2-8	350-65025-0	20-22-8	362-64030-1	9-21
338-02215-0	12-30	350-00051-1	2-12	350-65100-0	8-14-1	362-64211-3	9-23
338-05019-0	5-17	350-00061-1	2-17	350-65110-0	8-14-2	362-64215-0	9-24
338-05131-0	5-19	350-00062-0	2-16	350-65120-0	20-26-4	362-64231-0	9-61-1
338-05216-0	5-28	350-00107-0	2-2	350-65204-0	8-4	362-65231-1	20-23-1
338-05252-0	5-29	350-00115-0	2-1-1	350-65205-0	8-16	362-65238-0	20-23-6
338-05255-0	5-27	350-00121-0	6-1	350-65206-0	8-15	362-65239-0	20-23-7
338-60218-2	1-20	350-00121-0	20-21-9	350-66110-0	13-1	362-87322-1	20-22-1
338-60218-2	10-3	350-01030-1	1-16	350-66115-0	13-7	362B01100-5	1-1-2
338-60218-2	10-38	350-01093-0	1-12	350-66121-0	13-4	362B64107-1	9-59-1
338-67147-0	12-7	350-01215-1	12-2	350-66214-0	13-13-1	364-63718-0	6-28-3
338Q67141-0	12-6	350-01215-1	20-21-20	350-66215-0	13-13-2	369-60206-0	9-33
344-67177-1	10-16	350-01401-0	6-2	350-66223-0	13-18	369-62122-2	10-14
345-01111-0	1-10	350-02104-2	3-3	350-66223-0	20-9	369-62434-0	20-6
345-01111-0	8-3	350-02104-2	20-21-14	350-66225-0	13-16	369-72019-2	11-4
345-05003-1	5-4	350-02105-3	3-4	350-66241-0	13-14	369-84418-0	17-54
345-05004-1	5-10	350-02105-3	20-21-15	350-66302-0	20-13	393-01131-0	1-6
345-05135-1	5-5	350-02305-2	1-26	350-66315-0	10-67	393-01137-0	1-7
345-05223-1	1-45	350-02305-2	20-21-7	350-66337-0	20-12	393-01160-0	1-31
345-05223-1	5-35	350-02306-2	1-27	350-67101-0	13-12	397B01001-0	1-11-1
345-05224-0	20-11	350-02306-2	20-21-8	350-67104-0	12-5	398-06830-0	12-21
345-62441-0	10-17	350-03174-0	3-15	350-67105-0	12-8	398-06972-1	1-65
345-63048-0	11-6	350-03176-0	3-13	350-67154-0	3-35	398-06972-1	1-67
345-63713-0	1-49	350-04005-0	4-27	350-76010-0	7-2	398-06972-1	7-20
345-66226-0	12-14	350-04014-0	4-24	350-76010-0	20-17-2	398-06972-1	12-24
345-66226-0	20-25-10	350-05000-3	5-1-1	350-76010-0	20-18-2	398-06972-1	20-17-8
345-67117-0	3-32	350-05013-1	5-18	350-76011-0	7-9	398-06972-1	20-18-8
345-67117-0	12-15	350-05104-1	5-3	350-76011-0	20-17-5	398-61207-0	8-5
345-67117-0	12-16	350-05105-1	5-2	350-76011-0	20-18-5	398-61307-0	10-27
345-67142-1	12-11	350-05116-1	5-20	350-76012-0	7-5	398-61308-2	10-29
345-76023-0	12-20	350-05123-0	5-8	350-76013-0	7-6	398-62396-1	10-47
345-76023-0	14-31	350-05124-0	5-9	350-76014-0	7-4	398-62396-1	10-49
345-76023-0	20-17-29	350-05132-0	5-12	350-76015-0	7-3	398-63012-0	11-9
345-83721-0	14-2	350-05136-0	5-21	350-76081-0	7-15	398-63041-0	11-12-1
346-00116-0	2-20	350-05211-0	1-41	350-76081-0	20-18-25	398-63053-0	11-5
346-01032-0	1-18	350-05217-0	5-34	350-83820-0	14-9	398-63717-1	1-54
346-01032-0	20-21-6	350-05222-0	1-44	350-83870-0	14-14	398-63717-1	20-25-16
346-05228-1	6-22	350-05253-0	5-30	350802300-1	1-22-1	398-66012-0	9-49-1

398-66013-0	9-49-2	3B7-67179-0	13-20	3G2-66311-1	10-52	3M3-87801-4	15-11-2
398-66014-0	20-26-6	3B7-70200-5	16-1	3G2-66312-2	10-66	3M3Q61401-0	10-33-1
398-66031-0	9-52	3B7-70280-1	16-8	3G2-66313-1	10-61	3M3Q63005-3	11-2-1
398-76049-0	7-39	3B7-72201-0	19-2	3G2-66319-1	10-62	3M3Q67100-0	12-1-1
398-76049-0	20-17-28	3B7-76142-1	1-72	3G2-66321-0	10-64	3M3Q67645-8	15-1
398-76080-1	7-14	3B7-76145-0	7-26	3G2-66324-0	20-4	3M4-01005-0	1-13-2
398-76080-1	20-18-24	3B7-76145-0	20-17-20	3G2-66331-0	10-68	3M4-01005-0	20-21-5
398-76083-0	7-19	3B7-76145-0	20-18-20	3G2-66351-0	10-60	3M4-60108-0	12-3
398-76083-0	20-18-26	3BAB64516-1	9-59-2	3G2-66901-0	20-2	3M4-61343-0	10-35
398-83880-1	14-1	3BAB64518-1	9-59-3	3G2-67151-2	12-4	3M4-66113-0	13-9
398-87321-3	20-24-1	3BAB64518-1	9-59-3	3G2-67152-0	3-34	3M4-76084-0	7-17
398B01001-1	1-11-2	3BAB64521-1	9-59-4	3G2-67196-0	3-22	3M4-76084-0	20-18-27
398Q60100-2	9-9	3BAB64524-1	9-59-5	3G2-76055-2	7-33	3M4-87123-0	2-29-1
398Q63000-6	20-25-1	3BJ-60001-0	8-6	3G2-76055-2	20-17-21	3M4-87124-0	2-29-2
398Q63003-4	11-1-1	3BJ-60001-0	20-26-3	3G2-76057-1	7-36	3M4-87130-0	2-38-1
398Q63003-4	20-25-3	3BJ-60108-0	9-15	3G2-76057-1	20-17-25	3M4-87131-0	2-38-2
398Q87301-4	20-1-2	3BJ-65017-0	9-9-40	3G2-76060-0	7-21	3M4-87801-4	15-11-3
398Q87302-4	20-1-1	3BKQ60101-2	9-10	3G2-76060-0	20-17-9	3M5B87090-C	20-19-1
398Q87314-1	20-26-1	3C7-03271-2	7-38	3G2-76060-0	20-18-9	3M7B87090-F	20-19-3
3A1-83710-1	14-16	3C7-03271-2	20-17-27	3G2-76100-6	20-17-1	3NT-02319-0	1-28
3A1-83722-0	14-3	3C7-70211-1	16-4	3G2-76142-0	7-22	3NT-63046-0	11-8
3A3-06830-0	18-4	3C7-70217-0	16-5	3G2-76142-0	20-17-30	3NT-63207-0	11-20
3A3-62396-1	10-51	3C7-70220-1	16-2	3G2-76142-0	20-18-29	3NTQ63011-0	11-3
3A3-76037-0	6-19	3C7-70224-1	16-3	3G2-76300-5	20-18-1	3NTQ67521-0	15-5
3A3-76037-0	6-36	3C8-02011-0	4-30	3G2-84905-0	14-22	3PO-01143-0	1-75
3A3-76037-0	18-14	3C8-02011-0	20-20-2	3G2-84914-0	14-28	3PO-60218-0	1-78
3A3-76086-1	18-12	3C8-02011-0	20-21-17	3G2-87121-7	20-21-1	3PO-66233-0	10-37
3A3-76145-0	7-28	3C8-03121-0	4-13	3G2-87122-2	20-20-1	3PO-83857-0	14-30-1
3A3-76145-0	20-17-13	3C8-03121-0	20-20-7	3G2B01100-2	1-1-1	3PR-06972-0	5-23
3A3-76145-0	20-18-13	3C8-03121-0	20-21-16	3G2Q62310-1	10-15	3PR-06972-0	6-26
3A3-81301-0	17-56	3C8-03125-0	4-7	3G2Q62993-1	10-40	3PR-06972-0	12-23-2
3A3-83314-2	17-9	3C8-03125-0	20-20-6	3G3-06021-1	6-10	3PR-06972-0	20-17-19
3A3-83407-0	17-44	3C8-03126-0	4-6	3G4-00043-0	2-9	3PR-06972-0	20-18-19
3A3-84364-2	17-10	3C8-03126-0	20-20-5	3G4-87121-8	20-21-2	3RO-66308-0	10-55
3A3-84365-1	17-5	3C8-03157-0	4-10	3GF-70250-1	16-10	3RS-65022-1	9-36
3A3-84368-0	17-20	3C8-03169-0	4-4	3GF-70281-0	16-9	3RS-65022-1	20-22-6
3A3-84374-0	17-31	3C8-03169-0	20-20-3	3GF-76020-0	18-8	3RS-70020-0	16-13
3A3-84376-0	17-13	3C8-03179-1	4-9	3GF-76205-0	18-10	3RS-70021-0	16-14
3A3-84381-0	17-8	3C8-03180-0	4-20	3GF-76217-0	18-9-1	3RSQ62102-0	10-75
3A3-84383-0	17-35	3C8-03181-0	4-18	3GF-76218-0	18-9-2	3T5-01133-0	1-35
3A3-84391-0	17-21	3C8-03182-0	4-19	3GF-76219-0	18-9-3	3T5-10046-0	1-76
3A3-84403-0	17-17	3C8-03182-0	20-20-9	3H6B01031-0	1-17-1	3T5-84398-0	7-40
3A3-84421-0	17-36	3C8-03193-0	4-16	3K9-66137-0	13-3	3T5-84398-0	7-41
3A3-84422-0	17-23	3C8-03193-0	20-20-8	3KK-01012-0	1-70	3T5-84398-0	20-17-18
3A3-84423-0	17-43	3C8-03193-0	20-21-18	3KM-01142-0	1-74	3T5-84398-0	20-18-18
3A3-84424-0	17-45	3C8-04002-0	4-29	3KM-63104-0	1-48-1	3TGQ67640-0	15-3
3A3-84425-0	17-47	3C8-04004-0	4-21-1	3KM-67503-0	5-22	3U2-63506-0	17-49
3A3-84426-0	17-46	3C8-04018-0	4-23	3KZ-70177-0	16-12	3U2-72187-0	17-52
3A3-84432-0	17-27	3C8-04028-0	4-28	3LD-03147-0	20-20-4	3U2-72200-0	18-6
3A3-84435-0	17-22	3C8-62421-1	10-45	3LD-67501-0	15-9	3U2-77367-0	17-51
3AA-83719-0	1-59	3C8-66011-0	9-50	3M2-00031-1	2-10	3U2-84331-0	18-1
3AA-83719-0	10-56	3C8-66308-0	6-35	3M2-00069-1	2-7-1	3U2-84334-0	18-7
3AA-83719-0	20-25-13	3C8-66308-0	12-13	3M2-00122-0	2-3	3U2-84336-0	18-2
3AC-62191-0	10-9	3C8-66308-0	15-8	3M2-00122-0	20-21-12	3U2-84339-0	17-26
3AC-70140-0	16-17	3C8-67146-0	12-9	3M2-03100-2	4-1-2	3U2-84343-0	17-19
3AC-70145-0	16-18	3C8-72100-1	19-1	3M2-03141-0	4-17-1	3U2-84371-0	17-33
3AC-70150-0	16-19	3E0-70270-0	16-15	3M2-03151-0	4-2-1	3U2-84375-0	17-28
3AC-70157-0	16-16	3E3-03147-0	4-5-1	3M2-03152-0	4-3-1	3U2-84398-0	18-3
3AC-72200-0	12-43	3E3-64333-0	4-22	3M2-03167-0	3-11	3U2-84401-0	17-16
3AD-02230-0	3-23	3F0-72185-0	5-36	3M2-03171-0	3-12	3U2-84404-0	17-18
3AD-02234-0	3-26	3F0-72185-0	15-13	3M2-04560-0	4-3-2	3U2-84414-0	17-7
3AD-02235-0	3-25	3F3-84908-0	14-29	3M2-04616-0	4-2-2	3U2-84416-0	17-3
3AD-02237-0	3-24	3F5-65029-0	9-43	3M2-05215-0	5-33	3U2-84431-0	17-37
3AL-05212-0	10-59	3F5-65029-0	20-22-3	3M2-66226-0	12-19	3U2-84442-0	17-39
3AL-05254-0	10-57	3F5-65029-0	20-23-3	3M2-87123-0	2-26-1	3U2-84452-0	17-24
3AL-66333-0	10-53	3F5-65029-0	20-24-2	3M2-87124-0	2-26-2	3U2-84917-0	17-50
3B2-66322-1	20-3	3G2-00011-0	2-27-1	3M2-87130-0	2-34-1	3U2B84312-0	17-41
3B2-70260-1	12-26	3G2-00014-0	2-27-2	3M2-87131-0	2-34-2	3U2B84350-1	17-1
3B2-76062-0	7-29	3G2-02411-0	3-31	3M2-87801-4	15-11-1	3U2B84360-1	17-2
3B2-76062-0	20-17-14	3G2-02414-1	3-36	3M2B02010-1	3-1-1	3U2B84366-0	17-15
3B2-76062-0	20-18-14	3G2-02414-1	20-21-22	3M3-00042-0	2-5	3U2B84440-0	17-53
3B2-76120-1	7-25	3G2-03100-5	4-1-1	3M3-01012-0	1-14-1	3U2B84441-0	17-14
3B2-76120-1	20-17-16	3G2-03120-0	4-12	3M3-01303-0	1-69	3V1-60217-0	9-16
3B2-76120-1	20-18-16	3G2-03141-0	4-17-2	3M3-01303-0	20-21-21	3V1-63035-1	11-13
3B2-76147-2	7-27	3G2-03156-0	4-11	3M3-02319-0	5-24	3V1-63036-0	11-15
3B2-76147-2	20-17-12	3G2-06002-1	6-6	3M3-05227-0	1-42-1	3V1-63077-0	11-14
3B2-76147-2	20-18-12	3G2-06023-1	6-8	3M3-06001-1	6-5	3V1Q62105-2	10-72
3B7-05243-0	1-64	3G2-06025-1	6-12	3M3-06091-1	7-1	3V1Q62108-1	10-73
3B7-63731-0	7-18	3G2-06040-4	6-37-1	3M3-06091-1	20-17-15	3V6-62117-0	10-5
3B7-63731-0	20-18-28	3G2-06060-4	6-32	3M3-06091-1	20-18-15	3V6Q62112-2	10-1
3B7-63733-0	1-47	3G2-06061-1	6-33	3M3-61343-0	10-34	3V6Q62113-1	10-2
3B7-63733-0	1-57	3G2-62434-0	20-8	3M3-62106-0	10-74	3V9-87326-0	9-60-1
3B7-63733-0	20-25-15	3G2-66305-0	20-7	3M3-63718-0	6-28-1	3V9Q60000-1	9-4

3VK-63107-0	17-48	921703-0305	4-25	951403-0316	5-11
3VK-84375-0	17-29	921722-0410	4-8	951403-0535	20-10
3VL-84375-0	17-30	921803-0525	11-10	951403-0540	10-41
3VS-67587-0	12-44	921803-0620	9-34	951403-0622	10-76
910103-0525	17-12	922503-0410	4-14	951407-0308	2-13
910103-0612	12-12	922503-0410	20-20-10	951407-0312	9-51
910103-0616	1-21	922553-0512	3-33	951503-0212	10-65
910103-0625	11-16	930103-0500	1-53	951503-0212	20-14
910103-0660	6-44	930103-0500	1-55	951503-0322	9-64
910103-0830	14-18	930103-0500	1-63	951503-1610	13-19
910103-0840	14-27	930103-0500	6-24	951503-1610	20-15
910103-0885	10-69	930103-0500	14-12	951503-2520	13-17
910103-5514	6-29	930103-0500	17-11	951503-2522	13-8
910103-5612	1-66	930103-0500	20-25-17	951603-0800	1-60
910103-5612	1-73	930103-0600	1-61	951603-0800	20-25-14
910103-5612	7-25a	930103-0600	5-14	9601-0-6205	9-8
910103-5612	10-50	930103-0600	10-8	9601-0-6205	9-11
910103-5612	20-17-17	930103-0600	14-7	9601-0-6302	9-48
910103-5612	20-18-17	930103-0600	17-34	9603-3-6305	2-18
910103-5620	9-17	930103-0600	20-25-12	9603-3-6305	2-19
910103-5620	10-4	930103-0800	3-27	9701-1-1015	1-68-1
910103-5620	10-39	930103-0800	10-70	98AB-30-270	1-38
910103-5625	8-9	930103-0800	14-19	98AB-50-185	12-29
910103-6512	9-56	930121-0600	3-8-1	98AB-50-220	3-29
910103-6616	6-34	930203-0300	4-26	98AB-701600	16-7
910103-6616	14-15	930403-0400	9-32	98AB-70-700	16-6
910103-6618	7-13	930403-0600	11-18	98AL-40-270	1-30
910103-6618	20-17-7	930403-0600	15-7		
910103-6618	20-18-7	930403-0800	1-50		
910103-7630	6-47-1	930403-0800	14-24		
910103-7630	6-47-2	931121-1600	6-17		
910103-7630	12-34	940103-0500	3-17		
910103-7630	20-25-8	940103-0600	1-29		
910114-0616	13-5-1	940103-0600	3-21		
910114-0616	13-10-1	940103-0600	5-25		
910114-0635	5-13	940103-0600	6-45		
910114-5630	1-19-1	940103-0600	6-49		
910121-6620	6-4	940103-0600	13-6		
9101E3-0830	10-19	940103-0800	1-15		
9101E3-5652	9-45	940103-0800	10-58		
9101E3-5652	20-22-9	940103-0800	10-71		
9101E3-5675	11-17	940103-0800	14-21		
9101E3-5818	10-44	940103-0800	14-26		
910306-0405	4-15	940103-0800	17-38		
910403-0518	14-10	940103-1000	10-28		
9106E3-0808	1-23	940121-0600	3-10-1		
910903-0506	3-14	940121-0600	5-15		
915324-0625	3-7-1	940121-0800	1-9-1		
915324-0630	3-9-1	9401E3-0600	10-6		
916103-0550	3-16	9401E3-0600	10-7		
916103-0680	3-20	9401E3-0800	1-71		
916103-0830	7-7	940203-0800	1-51		
916103-0830	7-10	940203-0800	3-28		
916103-0830	20-17-3	941303-0500	7-24		
916103-0830	20-18-3	941303-0500	14-11		
916124-0628	3-5-1	941303-0500	20-17-11		
916124-0635	3-6-1	941303-0500	20-18-11		
916124-0845	1-8-1	941303-0600	6-46		
921503-0406	17-42	941303-0600	13-11		
921503-0430	9-31	941303-0600	14-8		
921503-0525	1-52	941303-0800	7-8		
921503-0525	6-23	941303-0800	7-11		
921503-0525	7-23	941303-0800	14-20		
921503-0525	20-17-10	941303-0800	20-17-4		
921503-0525	20-18-10	941303-0800	20-18-4		
921503-0530	1-77	941322-0600	5-16		
921503-5316	18-13	941403-0800	1-43		
921503-5430	5-26	941403-0800	5-31		
921503-5510	6-27	941403-1200	13-2		
921503-5612	12-25	941403-1400	12-10		
921503-6408	7-35	945102-2500	2-21		
921503-6408	20-17-24	945303-0500	5-6		
921503-6512	7-34	945303-0500	10-78		
921503-6512	20-17-22	945303-0500	20-5		
921503-6612	7-16	945303-0600	10-63		
921503-6612	20-18-21	945303-0600	12-32		
921503-7616	5-32	945303-0600	17-6		
921521-6406	6-14-1	945303-0600	20-25-9		
921521-6510	6-25-1	951403-0310	11-11		
921521-6525	6-11	951403-0312	7-37		
921521-6530	6-9	951403-0312	13-15		
9215F1-0620	3-19	951403-0312	20-16		
921603-0512	17-25	951403-0312	20-17-26		

2022 PARTS CATALOG

M 9.9D2
M 15D2
M 18E2
Models

Serial Number 000001BB~
OB No.002-21043-0BB 350 2201

トーハツ株式会社

〒174-0051

東京都板橋区小豆沢 3-5-4

Tel: 03 (3966) 3116

TOHATSU CORPORATION

5-4, Azusawa 3-Chome, Itabashi-Ku

Tokyo 174-0051, Japan

Tel: +81-3-3966-3117 Fax: +81-3-3966-2951

www.tohatsu.com

